



ТӨВ АЙМГИЙН ЗАСАГ ДАРГЫН ДЭРГЭДЭХ
СТАТИСТИКИЙН ХЭЛТЭС



ТӨВ АЙМГИЙН НИЙГЭМ, ЭДИЙН ЗАСГИЙН БАЙДАЛ

2015/02



Гарчиг

- **Нийгэм эдийн засгийн үзүүлэлтүүд** 2 - 3
- **Төсөв, мөнгө, зээл, хадгаламж, нийгмийн даатгал, нийгмийн халамж** 4-20
- **Хэрэглээний үнэ тариф, ХАА-н бүтээгдэхүүний үнэ** 21-32
- **Ажилгүйчүүд** 33-37
- **Хөдөө аж ахуй** 38-42
- **Аж үйлдвэр** 43-50
- **Холбоо** 51-52
- **Эрүүл мэнд** 53-60
- **Гэмт хэрэг** 61-65
- **Бусад** 66-71

Нийгэм, эдийн засгийн үндсэн үзүүлэлт.

Аймгийн нийгэм, эдийн засгийн зарим үндсэн үзүүлэлтүүдийг зэрэгцүүлсэн байдлаар гаргаж танилцуулгад оруулав.

	Хэмжих нэгж	2015 оны 2 сар				
		Аймгийн дундаж	хамгийн			
			их	бага		
Хүн амын нягтрал	хүн	1.2	Зуунмод	796.51	Баянцагаан	0.27
			Баянчандмань	6.17	Мөнгөнморьт	0.31
			Сүмбэр	4.98	Баян-Өнжүүл	0.44
			Борнуур	4.23	Эрдэнэ	0.46
			Жаргалант	3.37	Сэргэлэн	0.52
Төрөх насны 1000 эмэгтэйд ногдох төрөлт	хүн	6.99	Зуунмод	27.02	Заамар	0.6
			Цээл	7.00	Угтаал	1.5
			Алтанбулаг	6.89	Баян	1.6
			Эрдэнэсант	5.13	Баянцогт	1.8
			Бүрэн	4.77	Сүмбэр	1.9
1000 хүнд ногдох нас баралт	хүн	0.87	Баян	3.39	Эрдэнэсант	0.2
			Баянжаргалан	2.55	Бүрэн	0.3
			Мөнгөнморьт	2.01	Лүн	0.4
			Алтанбулаг	1.93	Цээл	0.4
			Баяндэлгэр	1.50	Баян-Өнжүүл	0.5
Хөдөлмөрийн насны 10000 хүнд ногдох ажилгүйчүүдийн тоо	хүн	118	Заамар	314	Бүрэн	0
			Угтаал	264	Дэлгэрхаан	0
			Алтанбулаг	257	Цээл	0
			Баянчандмань	242	Жаргалант	3
			Зуунмод	237	Баянхангай	11
Амьд төрсөн 1000 хүүхдэд ногдох нас баралт	хүн	16.6	Цээл	200.0	Дэлгэрхаан	0.0
			Зуунмод	7.5	Сүмбэр	0.0
			Эрдэнэсант		Баяндэлгэр	0.0
			Жаргалант		Мөнгөнморьт	0.0
			Зуунмод		Заамар	0.0
10000 хүн тутмаас халдварт өвчнөөр өвчлөгчид	хүн	9.4	Зуунмод	34.3	Баянчандмань	2.5
			Цээл	24.3	Батсүмбэр	2.9
			Баяндэлгэр	14.7	Жаргалант	3.2
			Борнуур	13.9	Бүрэн	3.3
			Баянцагаан	11.4	Баян-өнжүүл	4.6
Орон нутгийн төсвийн орлогод зарлагын эзлэх хувь	%	13.77	Жаргалант	34.8	Дэлгэрхаан	2.9
			Зуунмод	33.4	Өндөрширээт	3.8
			Эрдэнэ	28.2	Эрдэнэсант	5.7
			Баян	21.3	Цээл	5.8
			Баянчандмань	16.9	Баянжаргалан	6.2
Нэг хүнд ногдох төсвийн зарлага	мян-₮	97.39	Дэлгэрхаан	139.0	Батсүмбэр	48.1
			Баянхангай	124.2	Борнуур	50.6
			Архуст	115.9	Баянчандмань	55.3
			Баяндэлгэр	112.3	Заамар	63.2
			Сүмбэр	110.3	Бүрэн	64.1
Нэг хүнд ногдох төсвийн орлого	мян-₮	13.41	Жаргалант	25.7	Өндөрширээт	3.2
			Зуунмод	24.6	Дэлгэрхаан	4.0
			Баян	20.0	Эрдэнэсант	4.1
			Эрдэнэ	18.4	Баянцагаан	4.8
			Угтаал	11.8	Цээл	4.8

(үргэлжлэл)

	Хэмжих нэгж	2015 оны II сар				
		Аймгийн дундаж үнэ /₮-өөр/	Хамгийн			
			их	бага		
1-р зэргийн гурил	кг	1081.6	Баяндэлгэр	1350.0	Борнуур	840.0
			Өндөрширээт	1200.0	Бүрэн	840.0
			Угтаал	1200.0	Аргалант	960.0
			Зуунмод	1133.3	Заамар	960.0
			Архуст	1100.0	Сүмбэр	975.0
Хонины мах	кг	5827.8	Мөнгөнморьт	7500.0	Алтанбулаг	4500.0
			Жаргалант	7000.0	Баянхангай	4500.0
			Баянчандмань	6500.0	Борнуур	5000.0
			Цээл	6500.0	Бүрэн	5000.0
			Аргалант	6000.0	Өндөрширээт	5000.0
Үхрийн мах	кг	6545.0	Баяндэлгэр	7500.0	Алтанбулаг	5200.0
			Өндөрширээт	7500.0	Борнуур	5500.0
			Зуунмод	7250.0	Баян-Өнжүүл	6000.0
			Баянчандмань	7000.0	Баянхангай	6000.0
			Эрдэнэсант	7000.0	Цээл	6500.0
Цагаан будаа	кг	2349.1	Аргалант	2500.0	Алтанбулаг	2116.7
			Баянхангай	2500.0	Архуст	2200.0
			Баянцогт	2500.0	Бүрэн	2200.0
			Борнуур	2500.0	Эрдэнэсант	2200.0
			Лүн	2500.0	Мөнгөнморьт	2225.0
Ургамлын тос	литр	3412.8	Сэргэлэн	3800.0	Баян	3033.3
			Өндөрширээт	3766.7	Борнуур	3200.0
			Баян-Өнжүүл	3700.0	Бүрэн	3200.0
			Баянцагаан	3550.0	Эрдэнэсант	3200.0
			Архуст	3500.0	Аргалант	3233.3
Шингэн сүү	литр	1272.4	Баяндэлгэр	1800.0	Борнуур	850.0
			Баянжаргалан	1500.0	Архуст	1000.0
			Баянхангай	1500.0	Батсүмбэр	1000.0
			Мөнгөнморьт	1500.0	Баянцагаан	1000.0
			Угтаал	1500.0	Цээл	1000.0
Элсэн чихэр	кг	1876.9	Сэргэлэн	2766.6	Алтанбулаг	1416.7
			Эрдэнэсант	2300.0	Батсүмбэр	1433.3
			Архуст	2133.3	Баянчандмань	1500.0
			Аргалант	2100.0	Баян-Өнжүүл	1600.0
			Лүн	2000.0	Зуунмод	1666.7
Талх	ширхэг	1126.7	Мөнгөнморьт	1425.0	Алтанбулаг	800.0
			Дэлгэрхаан	1400.0	Борнуур	900.0
			Баян	1350.0	Батсүмбэр	950.0
			Заамар	1300.0	Аргалант	1000.0
			Өндөрширээт	1266.7	Жаргалант	1000.0
Төмс	кг	1127.3	Заамар	1400.0	Борнуур	800.0
			Өндөрширээт	1266.7	Аргалант	1000.0
			Угтаал	1250.0	Архуст	1000.0
			Баяндэлгэр	1200.0	Батсүмбэр	1066.7
			Баянжаргалан	1200.0	Баян-Өнжүүл	1066.7
Сонгино	кг	1251.9	Лүн	1500.0	Алтанбулаг	966.7
			Сэргэлэн	1500.0	Батсүмбэр	1000.0
			Цээл	1500.0	Эрдэнэ	1000.0
			Эрдэнэсант	1500.0	Дэлгэрхаан	1066.7
			Баянжаргалан	1400.0	Баян-Өнжүүл	1066.7

	Хэмжих нэгж	Эхний 02 сар - In first 02 months				
		Аймгийн дүн болон дундаж	Хамгийн			
			их	бага		
	measuring unit	Total and average	highest	lowest		
Том малын зүй бус хорогдлын оны эхний малд эзлэх хувь Percentage of losses to total livestock at the beginning of year	Хувь percent	0.03%	Мөнгөнморьт	0.19%	Өндөрширээт	0.01%
			Батсүмбэр	0.19%	Сэргэлэн	0.01%
			Сүмбэр	0.15%	Зуунмод	0.01%
			Алтанбулаг	0.11%	Дэлгэрхаан	0.01%
			Лүн	0.10%	Баян-Өнжүүл	0.01%
16-гаас дээш насны 10000 хүнд ногдох гэмт хэрэг Number of offences per 10000 population of 16 and above ages	Хүн people	17	Баяндэлгэр	75	Бүрэн	2
			Батсүмбэр	64	Жаргалант	3
			Угтаал	62	Мөнгөнморьт	4
			Сэргэлэн	60	Өндөрширээт	4
			Заамар	60	Архуст	5



ТӨСӨВ, МӨНГӨ

Төсвийн орлого 2015 оны эхний 2 сард орон нутаг ба аймагт төвлөрүүлснээр орлого 1.2 тэрбум ₮, зарлага 8.7 тэрбум ₮ болж, аймаг, орон нутгийн төсвийн орлогоор тооцоход орлогын төлөвлөгөө 93.08 хувь биелэгдэж, үндсэн нэрийн татварын орлогуудаас: Татварын орлого, хувь хүний орлогын албан татвар, бууны албан татвар, улсын тэмдэгтийн хураамж, газрын төлбөр, ойгоос түлээ, мод ашигласны төлбөр, бусад төлбөр хураамж, хүү торгуулийн орлого, төсөвт газрын өөрийн орлого, түрээсийн орлогын төлөвлөгөө биелэгдсэнгүй.

Төсвийн орлогын гүйцэтгэл.(мянган ₮) Budget revenue. /thousand tog/

Орлогын төрлүүд. Types of revenue	2014-02	2015 он эхний 2 сар			2015% 2014	Орлогод эзлэх % 2015 он
		Төлөв- лөгөө	Гүйцэт- гэл	ТБ %		
I. ОРЛОГО - Бүгд REVENUE-TOTAL (II+Y)	1549 169.3	1297 119.6	1207 347.6	93.08%	77.94%	100.00%
II. Урсгал орлого-current revenue (III+IV)	1549 094.3	1296 719.6	1204 747.6	92.91%	77.77%	99.78%
III Татварын орлого -tax revenue (1+2+3+4)	1358 755.5	1136 979.2	978 658.9	86.08%	72.03%	81.06%
1.Орлогын албан татвар-income tax (1.1+1.2)	805 730.7	844 005.2	776 850.7	92.04%	96.42%	64.34%
1.1. Хувь хүний орлогын албан татвар Individuals Income tax	805 730.7	844 005.2	776 850.7	92.04%	96.42%	64.34%
ү Хувь хүний орлогын албан татвар /Суутган-1/ ү орлогыг тухай бүр тодорхойлох боломжгүй	719 356.7	805 687.2	735 026.0	91.23%	102.18%	60.88%
н хувийн мал бүхий иргэний орлого	5 424.8	5 716.2	4 579.6	80.12%	84.42%	0.38%
э Хувь хүний орлогын албан татвар-ын буцаан олголт э хувьцааны ногдол ашиг, хувь хүртэгчийн с бусад орлого	17.3 0.0 80 931.9	0.0 0.0 32 601.8	0.0 0.0 37 245.1	0.00% 0.00% 114.24%	0.00% 0.00% 46.02%	0.00% 0.00% 3.08%
1.2. Аж ахуйн нэгжийн орлогын татвар Corporate Income tax	0.0	0.0	0.0	0.00%	0.00%	0.00%
2. Өмчийн татвар Property tax	8 701.0	9 297.7	30 812.6	331.40%	354.13%	2.55%
Үл хөдлөх хөрөнгийн Бууны албан татвар	8 515.0 186.0	9 024.7 273.0	30 588.6 224.0	338.94% 82.05%	359.23% 120.43%	2.53% 0.02%
3. Дотоодын бараа үйлчилгээний татвар Domestic goods and services	0.0	0.0	0.0	0.00%	0.00%	0.00%
Дотоодын (НӨАТ) Онцгой татвар	0.0	0.0	0.0	0.00%	0.00%	0.00%
4.Тусгай зориулалтын орлого үүнээс Автотээврийн болон өөрөө явагч хэрэгслийн	2 283.9 2 283.9	545.0 545.0	3 606.2 3 606.2	661.69% 661.69%	157.90% 157.90%	0.30% 0.30%
5. Бусад албан татвар, төлбөр, хураамж Other taxes	542 039.9	283 131.3	167 389.4	59.12%	30.88%	13.86%
а. Улсын тэмдэгтийн хураамж	30 337.4	36 101.3	31 490.9	87.23%	103.80%	2.61%
б. Ашигт малтмалын нөөцийн төлбөр	0.0	0.0	0.0	0.00%	0.00%	0.00%
в. Газрын төлбөр	107 865.7	188 997.4	85 864.4	45.43%	79.60%	7.11%
г. Ойгоос түлээ, мод ашигласны төлбөр	21 146.5	33 465.6	9 293.0	27.77%	43.95%	0.77%
д. Ашигт малтмалаас бусад байгалийн баялаг ашиглахад олгох эрхийн зөвшөөрлийн хураамж	37.2	0.0	238.8	0.00%	641.94%	0.02%
е.Байгалийн ургамал	0.0	0.0	1 222.5	0.00%	0.00%	0.10%
ё.Агнуурын нөөц ашигласны төлбөр, агнах барих зөвшөөрлийн хураамж	0.0	0.0	240.0	0.00%	0.00%	0.02%
ж.Түгээмэл тархацтай ашигт малтмал ашигласны	9 934.9	1 000.0	1 200.0	120.00%	12.08%	0.10%
и.Ус, рашаан ашигласны төлбөр	359 071.4	3 100.0	18 437.4	594.75%	5.13%	1.53%
к.Газрын тосны тусгай зөвшөөрлийн хураамж	0.0	400.0	0.0	0.00%	0.00%	0.00%
л.Нохойн албан татвар	0.0	0.0	3.0	0.00%	0.00%	0.00%
м.Бусад төлбөр, хураамж	13 646.8	20 067.0	19 399.4	96.67%	142.15%	1.61%
IV. -Татварын бус орлого-Non tax revenue	190 338.8	159 740.4	226 088.7	141.54%	118.78%	18.73%
а. Хувьцааны ногдол ашиг	0.0	0.0	0.0	0.00%	0.00%	0.00%
б. Хүү торгуулийн орлого	96 467.9	77 211.8	53 046.8	68.70%	54.99%	4.39%
в. Төсөвт газрын өөрийн орлого	9 508.7	5 099.0	5 021.7	98.48%	52.81%	0.42%
г.Түрээсийн орлого	3 645.9	4 344.2	3 881.9	89.36%	106.47%	0.32%
д. Бусад орлого /Нэр зааж ангилаагүй орлого/ Y. -Хөрөнгө борлуулсны орлого-Capital revenue	80 716.3 75.0	73 085.4 400.0	164 138.3 2 600.0	224.58% 650.00%	203.35% 3466.67%	13.59% 0.22%
а. Төрийн өмч худалдсаны орлого	75.0	0.0	1 100.0	0.00%	1466.67%	0.09%
б. Өмч хувьчлалын орлого	0.0	400.0	1 500.0	375.00%	0.12%	

Аймгийн төсвийн орлого 2014 оны мөн үеэс 22.06 хувь буюу 341.8 сая ₮-өөр буурлаа. Аймгийн төсвийн орлогын 81.06 хувийг татварын, 18.73 хувийг татварын бус, 0.22 хувийг хөрөнгө борлуулсны орлогууд бүрдүүлж байгаа нь 2014 оны мөн үеэс татварын орлого 6.6 нэгжээр буурч, татварын бус орлого 6.4 нэгжээр, хөрөнгө борлуулсны орлого 0.2 нэгжээр тус бүр өслөө.

Аймгийн нийт 3 шатны орлого 810.8 сая ₮ болж аймгийнх 992.2 сая ₮ буюу 70.39 хувь, сумынх 215.2 сая ₮ буюу 15.27 хувь, улсынх 202.1 сая ₮ буюу 14.34 хувийг тус бүр бүрдүүлжээ.



Аймагт төвлөрүүлэх орлогууд.

(мян-₮)

	2014-02	2015 оны эхний 2 сар			2015 % 2014
		төлөв - лөгөө	гүйцэт- гэл	ТБ-ийн хувь	
Авто техник болон өөрөө явах хэрэгслийн	2 283.9	180.0	2 003.8	113.22%	87.74%
Хувь хүний орлогын албан татвар /Суутган-1/	719 356.7	374 074.6	248 771.7	66.50%	34.58%
Газрын төлбөр	107 865.7	100 670.9	55 499.0	55.13%	51.45%
Үл хөдлөх хөрөнгийн	8 515.0	4 006.1	28 094.6	701.30%	329.94%
Хүү торгууль	40 270.2	26 892.9	16 397.8	60.97%	40.72%
Төсөвт газрын өөрийн орлого	8 085.5	1 410.0	1 161.0	82.34%	14.36%
Ус ашигласны төлбөр	357 371.8	500.0			
Хөрөнгө борлуулсны орлого	75.0		1 100.0		1466.67%
Өмч хувьчлалын орлого					
Нэр зааж төлөвлөөгүй орлого	71 502.9	30 000.0	34 097.5	113.66%	47.69%
Улсын тэмдэгтийн хураамж	18 429.9	10 600.0	12 066.8	113.84%	65.47%
Газрын тосны тусгай зөвшөөрлийн хураамж		200.0			
Түрээсийн орлого		1 200.0			
Лиценз: ашиглалтын					
Хувь хүний орлогын албан татвар -ын буцаан олголт					
ДҮН	1333 756.6	549 734.5	399 192.2	72.62%	29.93%

Улсад төвлөрүүлдэг орлогууд.

(мян-₮)

	2014-02	2015 оны эхний 2 сар			2015 % 2014
		төлөв - лөгөө	гүйцэт- гэл	ТБ-ийн хувь	
Аж ахуйн нэгжийн орлогын албан татвар	96 683.1	26 400.0	26 245.2	99.41%	27.15%
Нэмэгдсэн өртгийн албан татвар	152 745.7	29 800.0	29 889.2	100.30%	19.57%
Онцгой албан татвар	1 497.6	2 000.0	2 000.0	100.00%	133.55%
Ашигт малтмалын нөөц ашигласны төлбөр	96 716.3		198 992.5		205.75%
Агаарын бохирдлын төлбөр	247.4	179.0	157.9	88.21%	63.82%
Өсөн нэмэгдэх нөөцийн төлбөр					
ДҮН	347 890.1	58 379.0	257 284.8	440.71%	73.96%

2014 оны мөн үеэс төсөвт байгууллагуудын өглөг 1.39 дахин буюу 642.1 сая ₮-өөр өсч 1.1 тэрбум ₮, авлага 37.58 хувь буюу 34.6 сая ₮-өөр өсч 126.7 сая ₮ боллоо.

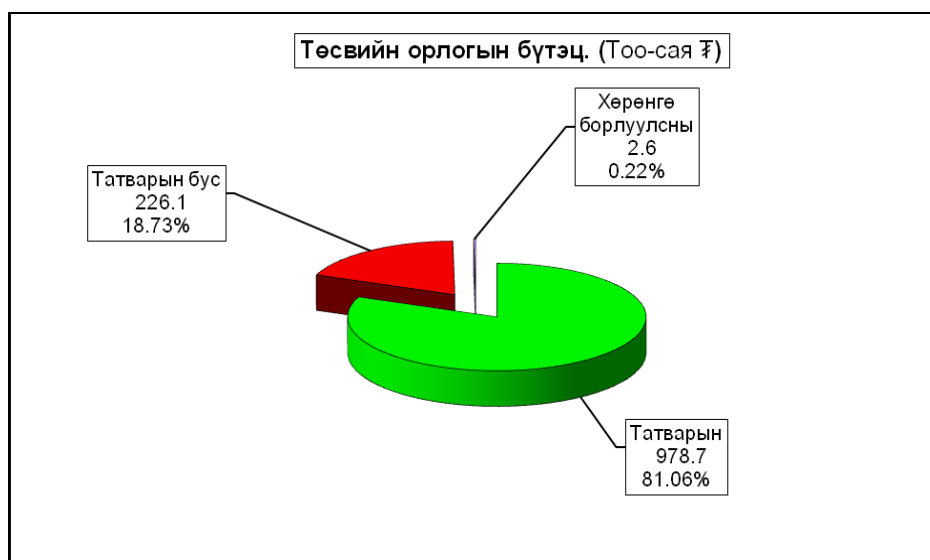

EXPENDITURE SECTOR	Нийт зарлага		total expenditure			Нийт зар- лагад эзлэх %	Салбарын зарлагад эзлэх %	2015 % 2014
	2014 оны мөн үеийн гүйцэтгэл	2015 оны эхний 2 сар						
		Төлөв- лөгөө	Гүйцэт- гэл	ТБ %				
НИЙТ ЗАРЛАГА	8,757,376.9	10,517,258.1	8,769,520.9	83.38%	100.00%	100.00%	100.14%	
Цалин, хөлс болон нэмэгдэл урамшил	4,203,766.4	5,108,651.6	4,740,827.3	92.80%	54.06%	54.06%	112.78%	
Үндсэн цалин	3,845,079.0	4,484,897.9	4,307,095.8	96.04%	49.11%	49.11%	112.02%	
Нэмэгдэл, урамшил	52,245.6	252,540.0	149,388.0	59.15%	1.70%	1.70%	285.93%	
Унаа, хоолны хөнгөлөлт	2,929.6	6,595.8	3,705.4	56.18%	0.04%	0.04%	126.48%	
Урамшуулал	7,224.3	47,119.0	5,281.3	11.21%	0.06%	0.06%	73.10%	
Гэрээт ажлын хөлс		317,498.9	275,356.8	86.73%	3.14%	3.14%		
Ажил олгогчоос нийгмийн даатгалд төлөх шимтгэл	453,751.7	584,159.8	474,491.0	81.23%	5.41%	5.41%	104.57%	
Байр ашиглалттай холбоотой тогтмол зардал	1,255,207.1	1,081,179.2	1,186,326.8	109.73%	13.53%	13.53%	94.51%	
Гэрэл цахилгаан	115,173.3	142,007.2	151,926.1	106.98%	1.73%	1.73%	131.91%	
Түлш, халаалт	1,127,954.5	917,599.0	1,011,365.4	110.22%	11.53%	11.53%	89.66%	
Цэвэр, бохир ус	11,925.3	21,155.4	22,881.3	108.16%	0.26%	0.26%	191.87%	
Байрны түрээсийн хөлс	154.0	417.6	154.0	36.88%	0.00%	0.00%	100.00%	
Хангамж бараа материалын зардал	142,449.5	152,611.7	113,352.3	74.27%	1.29%	1.29%	79.57%	
Бичиг хэрэг	14,462.7	16,401.2	7,757.7	47.30%	0.09%	0.09%	53.64%	
(шатахуун)Тээвэр	105,305.5	101,698.7	89,367.5	87.87%	1.02%	1.02%	84.86%	
Шуудан, холбоо	8,314.5	14,625.8	6,742.8	46.10%	0.08%	0.08%	81.10%	
Ном, хэвлэл авах	2,661.3	5,358.0	224.8	4.20%	0.00%	0.00%	8.45%	
Хог тээвэр, цэвэрлэгээ	10,875.3	9,242.0	8,581.9	92.86%	0.10%	0.10%	78.91%	
Бага үнэтэй, түргэн элэгдэх зүйлс	830.1	5,286.0	677.6	12.82%	0.01%	0.01%	81.63%	
Нормативт зардал	410,706.8	572,280.8	379,192.5	66.26%	4.32%	4.32%	92.33%	
Эм, бэлдмэл	10,988.3	1,154.5	35.3	3.06%	0.00%	0.00%	0.32%	
Хоол	386,435.6	561,541.9	374,936.8	66.77%	4.28%	4.28%	97.02%	
Нормын хувцас, зөөлөн эдлэл	13,282.9	9,584.4	4,220.4	44.03%	0.05%	0.05%	31.77%	
Эд хогшил, урсгал засварын зардал	9,019.7	23,966.4	3,804.5	15.87%	0.04%	0.04%	42.18%	
Багаж, хэрэгсэл	359.9	693.4						
Тавилга	2,000.0	65.2						
Хөдөлмөр хамгааллын хэрэглэл	269.9	160.0						
Урсгал засвар	6,389.9	23,047.8	3,804.5	16.51%	0.04%	0.04%	59.54%	
Томиллолт зочны зардал	10,268.3	43,389.4	12,616.7	29.08%	0.14%	0.14%	122.87%	
Дотоод албан томилолт	10,268.3	43,389.4	12,616.7	29.08%	0.14%	0.14%	122.87%	
Бусдаар гүйцэтгүүлсэн ажил үйлчилгээний төлбөр хураамж	75,913.9	74,861.0	32,629.6	43.59%	0.37%	0.37%	42.98%	
Бусдаар гүйцэтгүүлсэн бусад нийтлэг ажил үйлчилгээний төлбөр хураамж		61,941.4	23,039.6	37.20%	0.26%	0.26%		
Аудит, баталгаажуулалт, зэрэглэл тогтоох		2,143.4	6,533.4	304.81%	0.07%	0.07%		
Даатгалын үйлчилгээ		1,582.6						
Тээврийн хэрэгслийн татвар		1,463.0						
Тээврийн хэрэгслийн оношлогоо		560.0						
Мэдээлэл, технологийн үйлчилгээ	3,964.8	5,291.0	3,056.6	57.77%	0.03%	0.03%	77.09%	
Газрын төлбөр		269.2						
Банк, санхүүгийн байгууллагын үйлчилгээний хураамж		1,610.4						
Бараа үйлчилгээний бусад зардал	258,948.3	477,710.0	284,161.2	59.48%	3.24%	3.24%	109.74%	
Хичээл үйлдвэрлэлийн дадлага хийх	19,697.6	4,784.0	785.4	16.42%	0.01%	0.01%	3.99%	
Хүү		7,336.8						
Дотоод зээлийн үйлчилгээний төлбөр		20,519.8						
ТАТААС		17,000.0						
Төрийн өмчит байгууллагад олгох татаас		17,000.0						
Хувийн хэвшлийн байгууллагад олгох татаас		3,519.8						
УРСГАЛ ШИЛЖҮҮЛЭГ		1,808,202.6	1,324,149.9	73.23%	15.10%	15.10%		
Засгийн газрын урсгал шилжүүлэг		16,876.8	5,021.7	29.76%	0.06%	0.06%		
Засгийн газрын дотоод шилжүүлэг		16,876.8	5,021.7	29.76%	0.06%	0.06%		
Бусад урсгал шилжүүлэг	2,767,567.6	1,791,325.8	1,319,128.2	73.64%	15.04%	15.04%	47.66%	
Нийгмийн халамжийн тэтгэвэр, тэтгэмж	879,277.5	1,230,852.4	896,743.9	72.86%	10.23%	10.23%	101.99%	
Ажил олгогчоос олгох бусад тэтгэмж, урамшуулал	902,852.7	12,864.4	600.0	4.66%	0.01%	0.01%	0.07%	
Төрөөс иргэдэд олгох тэтгэмж, урамшуулал	82,690.4	146,544.4	69,544.6	47.46%	0.79%	0.79%	84.10%	
Тэтгэвэрт гарахад олгох нэг удаагийн мөнгөн тэтгэмж	101,146.9	20,529.3	7,641.1	37.22%	0.09%	0.09%	7.55%	
Хөдөө орон нутагт тогтвор суурьшилтай ажилласан албан хаагчдад төрөөс үзүүлэх дэмжлэг	790,420.7	369,526.1	340,084.4	92.03%	3.88%	3.88%	43.03%	
Нэг удаагийн тэтгэмж, шагнал урамшуулал	11,179.3	11,009.2	4,514.2	41.00%	0.05%	0.05%	40.38%	
ХӨРӨНГИЙН ЗАРДАЛ		557,605.0	217,183.7	38.95%	2.48%	2.48%		
Барилга байгууламж		182,898.7	26,076.5	14.26%	0.30%	0.30%		
Их засвар		62,049.0	42,517.0	68.52%	0.48%	0.48%		
Тоног төхөөрөмж		2,141.0			0.02%	0.02%		
Бусад хөрөнгө		312,657.3	146,449.2	46.84%	1.67%	1.67%		
ЗАРДЛЫГ САНХҮҮЖҮҮЛЭХ ЭХ ҮҮСВЭР	9,647,129.4	10,549,691.1	10,519,257.3	99.71%	119.95%	119.95%	109.04%	
УЛСЫН ТӨСВӨӨС САНХҮҮЖИХ		6,285,748.0	6,862,027.4	109.17%	78.25%	78.25%		
Тусгай зориулалтын шилжүүлгээс санхүүжих	6,475,614.5	6,285,748.0	6,862,027.4	109.17%	78.25%	78.25%	105.97%	
Орон нутгийн хөгжлийн нэгдсэн сангаас санхүүжих	42,437.7							
ОРОН НУТГИЙН ТӨСВӨӨС САНХҮҮЖИХ		4,231,553.5	3,150,827.4	74.46%	35.93%	35.93%		
Орон нутгийн төсвөөс санхүүжих	2,988,636.0	4,231,553.5	2,092,307.8	49.45%	23.86%	23.86%	70.01%	
Орон нутгийн хөгжлийн сангаас санхүүжих			1,058,519.6		12.07%	12.07%		
ТӨСӨВ БАЙГУУЛЛАГЫН ҮЙЛ АЖИЛЛАГААНААС САНХҮҮЖИХ		140,441.1	506,402.5	1563.47%	5.77%	5.77%	360.58%	
Үндсэн үйл ажиллагааны орлогоос санхүүжих	140,048.4	30,857.0	473,264.6	1533.73%	5.40%	5.40%	337.93%	
Туслах үйл ажиллагааны орлогоос санхүүжих	392.7	1,532.6	212.1	13.84%	0.00%	0.00%	54.01%	
Урьд оны үлдэгдэлээс санхүүжих			32,925.8		0.38%	0.38%		
Санхүүгийн байгуул- : Оны эхний үлдэгдэл лагын харилцах	1637 498.9		916 310.3				55.96%	
дансны үлдэгдэл : тай-н эцсийн үлдэгдэл	2527 251.4		2666 046.7				105.49%	
Төсөвт :Өглөгийн үлдэгдэл	459 902.1		1102 061.3				225.85%	
байгууллагын :Авлагын үлдэгдэл	92 114.1		126 738.7				128.60%	

Нийт зарлагаас. from total EXPENDITURE

EXPENDITURE SECTOR Шинэ ангилалыг мөрдөв	2014 оны мөн үеийн гүйцэтгэл	2015 оны эхний 2 сар			Нийт зар- лагад эзлэх %	Салбарын зарлагад эзлэх %	2015 2014
		Төлөв- лөгөө	Гүйцэт- гэл	ТБ %			
01 . БАРИЛГА, ХОТ БАЙГУУЛАЛТ	37 081.9	40 732.5	40 760.4	100.07%	0.46%	100.00%	109.92%
Цалин, хөлс болон нэмэгдэл урамшил	22 042.9	26 002.8	25 646.4	98.63%	0.54%	62.92%	116.35%
Үндсэн цалин	18 965.2	21 000.8	20 999.4	99.99%	0.49%	51.52%	110.73%
Унаа хоолны хөнгөлөлт	3 077.6	693.0	340.0	49.06%	9.18%	0.83%	11.05%
Гэрээт ажлын хөлс		4 309.0	4 307.0	99.95%	1.56%	10.57%	
Ажил олгогчоос нийгмийн даатгалд төлөх шимтгэл	2 578.0	2 860.2	2 860.2	100.00%	0.60%	7.02%	110.95%
Байр ашиглалттай холбоотой тогтмол зардал	4 247.6	3 641.9	3 526.6	96.83%	0.30%	8.65%	83.03%
Гэрэл цахилгаан	289.4	133.8	323.6	241.85%	0.21%	0.79%	111.81%
Түлш, халаалт	3 937.6	3 076.1	3 112.6	101.19%	0.31%	7.64%	79.05%
Цэвэр, бохир ус	20.6	432.0	90.4	20.93%	0.40%	0.22%	439.56%
Хангамж бараа материалын зардал	1 141.9	1 144.8	818.3	71.48%	531.36%	2.01%	71.66%
Бичиг хэрэг	180.0	133.4	129.0	96.70%	0.11%	0.32%	71.67%
Тээвэр (шатахуун)	808.0	583.4	580.0	99.42%	7.48%	1.42%	71.78%
Шуудан, холбоо	153.9	120.0	109.3	91.08%	0.12%	0.27%	71.00%
Ном, хэвлэл		308.0					
Нормативт зардал		66.6					
Нормын хувцас, зөөлөн эдлэл		66.6					
Эд хогшил, урсгал засварын зардал		66.6					
Урсгал засвар	1 092.0	66.6					
Томиллолт зочны зардал	1 092.0	416.6	279.0	66.97%	2.21%	0.68%	25.55%
Дотоод албан томиллолт	5 751.6	416.6	279.0	66.97%	2.21%	0.68%	4.85%
Бусдаар гүйцэтгүүлсэн ажил үйлчилгээний төлбөр хураамж	130.3	22.2					
Аудит, баталгаажуулалт зэрэглэл тогтоох үйлчилгээний хөлс	5 621.3	6.4					
Тээврийн хэрэгслийн даатгал		15.8					
Бараа үйлчилгээний бусад зардал		6 254.2	7 379.9	118.00%	2.60%	18.11%	
Хичээл, үйлдвэрлэлийн дадлага хийх							
УРСГАЛ ШИЛЖҮҮЛЭГ							
Бусад урсгал шилжүүлэг							
Нэг удаагийн тэтгэмж, шагнал урамшуулал							
ЗАРДЛЫГ САНХҮҮЖҮҮЛЭХ ЭХ ҮҮСВЭР	40 073.1	40 732.5	43 556.9	106.93%	0.41%	106.86%	108.69%
УЛСЫН ТӨСВӨӨС САНХҮҮЖИХ	40 073.1	40 732.5	43 556.9	106.93%	0.63%	106.86%	108.69%
Тусгай зориулалтын шилжүүлгээс санхүүжих	40 065.2	40 732.5	43 556.9	106.93%	0.63%	106.86%	108.72%
02 . БОЛОВСРОЛ, СОЁЛ, ШИНЖЛЭХ УХААН	4621 472.2	5013 032.3	4625 374.9	92.27%	52.74%	100.00%	100.08%
Цалин, хөлс болон нэмэгдэл урамшил	2249 681.7	2903 495.0	2728 203.0	93.96%	57.55%	58.98%	121.27%
Үндсэн цалин	2077 810.9	2531 899.9	2455 697.2	96.99%	57.02%	53.09%	118.19%
Нэмэгдэл, урамшил	52 245.6	252 540.0	149 388.0	59.15%	100.00%	3.23%	285.93%
Урамшуулал	119 531.4						
Гэрээт ажлын хөлс		119 055.1	123 117.8	103.41%	44.71%	2.66%	
Ажил олгогчоос нийгмийн даатгалд төлөх шимтгэл	243 448.3	343 138.6	282 686.5	82.38%	59.58%	6.11%	116.12%
Байр ашиглалттай холбоотой тогтмол зардал	776 846.5	610 451.0	812 265.0	133.06%	983.60%	17.56%	104.56%
Гэрэл цахилгаан	53 839.6	95 228.8	88 967.9	93.43%	58.56%	1.92%	165.25%
Түлш, халаалт	713 479.0	500 936.4	712 340.4	142.20%	70.43%	15.40%	99.84%
Цэвэр, бохир ус	9 527.9	14 285.8	10 956.7	76.70%	47.88%	0.24%	115.00%
Хангамж бараа материалын зардал	13 147.2	23 437.6	6 941.6	29.62%	6.12%	0.15%	52.80%
Бичиг хэрэг	2 867.7	2 753.4	1 317.9	47.86%	16.99%	0.03%	45.96%
(шатахуун)Тээвэр	5 853.7	7 461.2	3 546.8	47.54%	3.97%	0.08%	60.59%
Шуудан, холбоо	1 786.1	5 109.0	1 222.5	23.93%	18.13%	0.03%	68.45%
Ном, хэвлэл авах	2 213.1	3 059.4	176.8	5.78%	78.65%	0.00%	7.99%
Хог хаягдал зайлуулах, хортон мэрэгчдийн устгал, ариутгал		22.0					
Бага үнэтэй, түргэн элэгдэх зүйлс	426.6	5 032.6	677.6	13.46%	100.00%	0.01%	158.84%
Нормативт зардал	381 878.3	546 927.0	366 051.2	66.93%	96.53%	7.91%	95.86%
Эм, бэлдмэл, эмнэлгийн хэрэгсэл	11 774.2	1 154.5	35.3	3.06%	100.00%	0.00%	0.30%
Хоол, хүнс	370 039.1	539 052.3	362 521.3	67.25%	96.69%	7.84%	97.97%
Нормын хувцас, зөөлөн эдлэл	65.0	6 720.2	3 494.6	52.00%	82.80%	0.08%	5376.31%
Эд хогшил, урсгал засварын зардал		8 769.0	1 249.8	14.25%	32.85%	0.03%	
Тавилга		65.2					
Урсгал засвар		8 703.8	1 249.8	14.36%		0.03%	
Томиллолт зочны зардал	1 845.2	5 131.6	575.4	11.21%	4.56%	0.01%	31.18%
Дотоод албан томиллолт	1 845.2	5 131.6	575.4	11.21%	4.56%	0.01%	31.18%
Бусдаар гүйцэтгүүлсэн ажил үйлчилгээний төлбөр хураамж	3 236.8	19 700.8	4 770.2	24.21%	14.62%	0.10%	147.37%
Бусдаар гүйцэтгүүлсэн бусад нийтлэг ажил үйлчилгээний төлбөр хураамж		18 495.0	4 770.2	25.79%		0.10%	
Аудит, баталгаажуулалт, зэрэглэл тогтоох		712.8					
Даатгалын үйлчилгээ		35.6					
Тээврийн хэрэгслийн татвар		117.4					
Тээврийн хэрэгслийн оношлогоо		6.4					
Мэдээлэл, технологийн үйлчилгээ		64.4					
Газрын төлбөр		269.2					
Бараа үйлчилгээний бусад зардал	20 495.5	32 173.0	5 147.1	16.00%	102.50%	0.11%	25.11%
Хичээл, үйлдвэрлэлийн дадлага хийх	18 676.2						
Биений тамирын уралдаан, тэмцээн	1 819.3						
УРСГАЛ ШИЛЖҮҮЛЭГ							
Бусад урсгал шилжүүлэг		519 808.7	417 485.1	80.32%	31.53%	9.03%	
Төрөөс иргэдэд олгох тэтгэмж, урамшуулал		519 808.7	417 485.1	80.32%	8313.62%	9.03%	
Тэтгэвэрт гарахад нь олгох нэг удаагийн мөнгөн тэтгэмж	57 187.0						
Хөдөө, орон нутагт тогтвор суурьшилтай ажилласан албан хаагчид олгох тэтгэмж	790 420.7						
Нэг удаагийн тэтгэмж, шагнал урамшуулал	549.7	3 738.2	215.0	5.75%	35.83%	0.00%	39.11%
ЗАРДЛЫГ САНХҮҮЖҮҮЛЭХ ЭХ ҮҮСВЭР	2912 946.5	5013 032.2	5335 718.7	106.44%	50.72%	115.36%	183.17%
УЛСЫН ТӨСВӨӨС САНХҮҮЖИХ		4999 855.0	5334 561.1	106.69%	77.74%	115.33%	
Тусгай зориулалтын шилжүүлгээс санхүүжих		4999 855.0	5334 561.1	106.69%	77.74%	115.33%	
ТӨСӨВ БАЙГУУЛЛАГЫН ҮЙЛ АЖИЛЛАГААНААС САНХҮҮЖИХ	4955 495.0	13 177.2	1 157.6	8.78%	0.23%	0.03%	0.02%
Үндсэн үйл ажиллагааны орлогоос санхүүжих	8 516.7	11 644.6	945.5	8.12%	0.20%	0.02%	11.10%
Туслах үйл ажиллагааны орлогоос санхүүжих	159.2	1 532.6	212.1	13.84%	100.00%	0.00%	133.23%

Нийт зарлагаас. from total EXPENDITURE

EXPENDITURE SECTOR Шинэ ангилалыг мөрдөв	2014 оны мөн үеийн гүйцэтгэл	2015 оны эхний 2 сар			Нийт зар- лагад ээлэх %	Салбарын зарлагад ээлэх %	2015 % 2014
		Төлөв- лөгөө	Гүйцэт- гэл	ТБ %			
03 . (ЗДТГ, БАГ, ИТХ)Орон нутаг	2,731,306.2	4,242,863.7	3,003,132.4	70.78%	34.25%	100.00%	109.95%
Цалин, хөлс болон нэмэгдэл урамшил	1,043,429.3	1,346,797.0	1,236,049.6	91.78%	26.07%	41.16%	118.46%
Үндсэн цалин	894,053.0	1,142,152.8	1,082,514.7	94.78%	25.13%	36.05%	121.08%
Унаа, хоолны хөнгөлөлт	690.3						
Урамшуулал		5,902.8	3,365.4	57.01%	90.82%	0.11%	
Гэрээт ажлын хөлс	146,446.7	4,606.6	2,237.5	48.57%	0.47%	0.07%	1.53%
Ажил олгогчоос нийгмийн даатгалд төлөх шимтгэл	109,619.1	148,154.4	107,323.6	72.44%	22.62%	3.57%	97.91%
Байр ашиглалттай холбоотой тогтмол зардал	206,251.0	284,687.4	189,907.1	66.71%	16.01%	6.32%	92.08%
Гэрэл цахилгаан	32,732.3	30,488.4	43,035.0	141.15%	28.33%	1.43%	131.48%
Түлш, халаалт	171,699.0	249,076.0	135,300.2	54.32%	13.38%	4.51%	78.80%
Цэвэр, бохир ус	1,665.7	4,705.4	11,417.9	242.66%	49.90%	0.38%	685.46%
Байрны түрээсийн хөлс	154.0	417.6	154.0	36.88%	100.00%	0.01%	100.00%
Хангамж бараа материалын зардал	87,589.2	87,295.0	72,710.9	83.29%	64.15%	2.42%	83.01%
Бичиг хэрэг	8,866.4	10,634.4	4,765.3	44.81%	61.43%	0.16%	53.75%
(шатахуун)Тээвэр	64,461.8	59,120.2	55,232.7	93.42%	61.80%	1.84%	85.68%
Шуудан, холбоо	4,613.5	8,528.8	4,912.1	57.59%	72.85%	0.16%	106.47%
Ном, хэвлэл авах	214.7	1,692.2	48.0	2.84%	21.35%	0.00%	22.36%
Хог тээвэр, цэвэрлэгээ	9,432.9	7,066.0	7,752.8	109.72%	90.34%	0.26%	82.19%
Бага үнэтэй, түргэн элэгдэх, ахуйн эд зүйлс		253.4					
Нормативт зардал	1,329.6	2,706.0	633.2	23.40%	0.17%	0.02%	47.62%
Нормын хувцас, зөөлөн эдлэл	1,329.6	2,706.0	633.2	23.40%	1793.77%	0.02%	47.62%
Эд хогшил, урсгал засварын зардал	9,000.4	14,932.2	2,105.3	14.10%	55.34%	0.07%	23.39%
Багаж, хэрэгсэл	359.9	693.4					
Хөдөлмөр хамгааллын хэрэглэл	269.9						
Урсгал засвар	6,370.6	160.0					
Томилолт зочны зардал	17,959.8	14,078.8	2,105.3	14.95%	16.69%	0.07%	11.72%
Дотоод албан томилолт		34,955.8	10,842.3	31.02%	85.94%	0.36%	60.37%
Бусдаар гүйцэтгүүлсэн ажил үйлчилгээний төлбөр хураамж	65,465.5	54,917.0	27,859.4	50.73%	85.38%	0.93%	42.56%
Бусдаар гүйцэтгүүлсэн бусад нийтлэг ажил үйлчилгээний төлбөр хураамж		43,446.4	18,269.4	42.05%		0.61%	
Аудит, баталгаажуулалт, зэрэглэл тогтоох	14,000.0	1,349.8	6,533.4	484.03%	100.00%	0.22%	46.67%
Даатгалын үйлчилгээ		1,523.4					
Тээврийн хэрэгслийн татвар		1,345.6					
Тээврийн хэрэгслийн оношлогоо		545.8					
Мэдээлэл, технологийн үйлчилгээ	3,999.7	5,095.6	3,056.6	59.99%	100.00%	0.10%	76.42%
Банк, санхүүгийн байгууллагын үйлчилгээний хураамж		1,610.4					
Бараа үйлчилгээний бусад зардал	196,233.4	390,789.4	231,694.7	59.29%	4613.87%	7.72%	118.07%
Хичээл, үйлдвэрлэлийн дадлага хийх	746.6	4,229.8	567.8	13.42%	11.31%	0.02%	76.05%
Дотоод зээлийн үйлчилгээний төлбөр	810.0	7,336.8					
Бусад татаас, шилжүүлэг		20,519.8					
Төрийн өмчит байгууллагад олгох татаас		17,000.0					
Хувийн хэвшлийн байгууллагад олгох татаас		3,519.8					
УРСГАЛ ШИЛЖҮҮЛЭГ	1,565,020.9	1,287,938.1	906,254.8	70.36%	13.21%	30.18%	
Засгийн газрын урсгал шилжүүлэг		16,876.8	5,021.7	29.76%		0.17%	
Засгийн газрын дотоод шилжүүлэг		16,876.8	5,021.7	29.76%	0.16%	0.17%	
Бусад урсгал шилжүүлэг	782,510.4	1,271,061.3	901,233.1	70.90%	43.07%	30.01%	115.17%
Нийгмийн халамжийн тэтгэвэр, тэтгэмж	684,128.2	1,230,852.4	896,743.9	72.86%	84.72%	29.86%	131.08%
Ажил олгогчоос олгох бусад тэтгэмж, урамшуулал	54,422.3	12,864.4	600.0	4.66%	0.12%	0.02%	1.10%
Тэтгэвэрт гарахад олгох нэг удаагийн мөнгөн тэтгэмж	43,959.9						
Нэг удаагийн тэтгэмж, шагнал урамшуулал		20,529.3					
ХӨРӨНГИЙН ЗАРДАЛ		557,605.0	217,183.7	38.95%	100.00%	7.23%	
Барилга байгууламж		182,898.7	26,076.5	14.26%	100.00%	0.87%	
Их засвар		62,049.0	42,517.0	68.52%	100.00%	1.42%	
Тоног төхөөрөмж			2,141.0		100.00%	0.07%	
Бусад хөрөнгө		312,657.3	146,449.2	46.84%	100.00%	4.88%	
ЗАРДЛЫГ САНХҮҮЖҮҮЛЭХ ЭХ ҮҮСВЭР	3,154,864.4	4,247,470.3	3,655,994.7	86.07%	34.76%	121.74%	115.88%
УЛСЫН ТӨСВӨӨС САНХҮҮЖИХ		4,247,470.3	3,655,994.7	86.07%	53.28%	121.74%	
Орон нутгийн хөгжлийн нэгдсэн сангаас санхүүжих	1,177,334.1						
ОРОН НУТГИЙН ТӨСВӨӨС САНХҮҮЖИХ	2,988,636.0	4,231,553.5	3,150,827.4	74.46%	100.00%	104.92%	105.43%
Орон нутгийн төсвөөс санхүүжих		4,231,553.5	2,092,307.8	49.45%	100.00%	69.67%	
Орон нутгийн хөгжлийн сангаас санхүүжих	42,437.7		1,058,519.6		100.00%	35.25%	2494.29%
ТӨСӨВ БАЙГУУЛЛАГЫН ҮЙЛ АЖИЛЛАГААНААС САНХҮҮЖИХ	123,676.7	15,916.8	505,167.3	3173.80%	99.76%	16.82%	408.46%
Үндсэн үйл ажиллагааны орлогоос санхүүжих	123,676.7	15,916.8	472,241.5	2966.94%	99.78%	15.72%	381.84%
Урьд оны үлдэгдэлээс санхүүжих			32,925.8		100.00%	1.10%	
04 . ХҮН АМБЫН ХӨГЖИЛ, НИЙГМИЙН ХАМГААЛАЛ	36598.0	48,029.8	61,249.3	127.52%	0.70%	100.00%	167.357%
Цалин, хөлс болон нэмэгдэл урамшил	11258.6	13,762.0	13,644.1	99.14%	0.29%	22.28%	121.188%
Үндсэн цалин	11258.6	13,762.0	13,644.1	99.14%	0.32%	22.28%	121.188%
Ажил олгогчоос нийгмийн даатгалд төлөх шимтгэл	1233.2	1,514.0	1,499.9	99.07%	0.32%	2.45%	121.630%
Байр ашиглалттай холбоотой тогтмол зардал	22976.3	30,671.4	44,541.4	145.22%	3.75%	72.72%	193.858%
Гэрэл цахилгаан	464.2	891.8	415.2	46.56%	0.27%	0.68%	89.451%
Түлш, халаалт	22361.9	29,300.8	43,925.5	149.91%	4.34%	71.72%	196.430%
Цэвэр, бохир ус	150.2	478.8	200.7	41.92%	0.88%	0.33%	133.598%
Хангамж бараа материалын зардал	299.7	306.6	274.3	89.47%	0.24%	0.45%	91.534%
Бичиг хэрэг	79.8	80.0	9.7	12.13%	0.13%	0.02%	12.161%
(шатахуун)Тээвэр	71.0	99.8	80.0	80.16%	0.09%	0.13%	112.676%
Шуудан, холбоо	148.9	113.4	184.6	162.79%	2.74%	0.30%	123.968%
Ном, хэвлэл авах		13.4					
Нормативт зардал		66.6	92.6	139.04%	13.67%	0.15%	
Нормын хувцас, зөөлөн эдлэл		66.6	92.6	139.04%		0.15%	
Эд хогшил, урсгал засварын зардал	19.3	133.4	449.4	336.88%	0.12%	0.73%	2328.497%
Урсгал засвар	19.3	133.4	449.4	336.88%	11.81%	0.73%	2328.497%
Томилолт зочны зардал	156.0	462.0	108.0	23.38%	0.86%	0.18%	69.231%
Дотоод албан томилолт	156.0	462.0	108.0	23.38%	0.86%	0.18%	69.231%
Бусдаар гүйцэтгүүлсэн ажил үйлчилгээний төлбөр хураамж	105.1	131.0					
Мэдээлэл, технологийн үйлчилгээ	105.1	131.0					
Бараа үйлчилгээний бусад зардал	449.8	262.0	262.0	100.00%	0.09%	0.43%	58.248%
Хичээл, үйлдвэрлэлийн дадлага хийх	174.8	554.2	217.6	39.26%	27.71%	0.36%	124.485%
Биеийн тамирын уралдаан, тэмцээн	275.0						
УРСГАЛ ШИЛЖҮҮЛЭГ		166.6	160.0	96.04%		0.26%	
Бусад урсгал шилжүүлэг		166.6	160.0	96.04%		0.26%	
Шагнал, урамшил							
ЗАРДЛЫГ САНХҮҮЖҮҮЛЭХ ЭХ ҮҮСВЭР	39381.0	48,029.8	63,245.0	131.68%	0.60%	103.26%	160.598%
УЛСЫН ТӨСВӨӨС САНХҮҮЖИХ		48,029.8	63,227.4	131.64%	0.92%	103.23%	
Тусгай зориулалтын шилжүүлгээс санхүүжих	39381.0	48,029.8	63,227.4	131.64%	0.92%	103.23%	160.553%
ТӨСӨВ БАЙГУУЛЛАГЫН ҮЙЛ АЖИЛЛАГААНААС САНХҮҮЖИХ			17.6	0.00%	0.00%	0.03%	
Үндсэн үйл ажиллагааны орлогоос санхүүжих			17.6	0.00%	0.00%	0.03%	

Нийт зарлагаас. from total EXPENDITURE

EXPENDITURE SECTOR Шинэ ангилалыг мөрдөв	2014 оны мөн үеийн гүйцэтгэл	2015 оны эхний 2 сар		Нийт зар- лагад эзлэх %	Салбарын зарлагад эзлэх %	2015 % 2014
		Төлөв- лөгөө	Гүйцэт- гэл			
05 . ЭРҮҮЛ МЭНД, СПОРТ	860,740.9	1,172,599.8	1,039,003.9	88.61%	11.85%	100.00%
Цалин, хөлс болон нэмэгдэл урамшил	615,314.2	818,594.8	737,284.2	90.07%	15.55%	119.822%
Үндсэн цалин	608,183.7	776,082.4	734,240.4	94.61%	17.05%	120.727%
Үр дүнгийн урамшуулал	7,130.5	42,512.4	3,043.8	7.16%	1.11%	42.687%
Ажил олгогчоос нийгмийн даатгалд төлөх шимтгэл	68,289.7	88,492.6	80,120.8	90.54%	16.89%	117.325%
Байр ашиглалттай холбоотой тогтмол зардал	73,837.7	151,727.5	136,086.7	89.69%	11.47%	184.305%
Гэрэл цахилгаан	14,932.4	15,264.4	19,184.4	125.68%	12.63%	128.475%
Түлш, халаалт	58,677.9	135,209.7	116,686.7	86.30%	11.54%	198.860%
Цэвэр, бохир ус	227.4	1,253.4	215.6	17.20%	0.94%	94.811%
Хангамж бараа материалын зардал	36,713.3	40,427.7	32,607.2	80.66%	28.77%	88.816%
Бичиг хэрэг	2,042.8	2,800.0	1,535.8	54.85%	19.80%	75.181%
(шатахуун)Тээвэр	31,584.4	34,434.1	29,928.0	86.91%	33.49%	94.756%
Шуудан, холбоо	1,227.0	754.6	314.3	41.65%	4.66%	25.616%
Ном, хэвлэл авах	13.2	285.0				
Хог хаягдал зайлуулах, хортон мэрэгчдийн устгал, ариутгал	403.5	2,154.0	829.1	38.49%		205.480%
Бага үнэтэй, түргэн элэгдэх зүйлс						
Нормативт зардал	27,371.2	22,514.6	12,415.5	55.14%	3.27%	45.360%
Хоол	16,396.6	22,514.6	12,415.5	55.14%	3.31%	75.720%
Нормын хувцас, зөөлөн эдлэл	51.3	65.2				
Эд хогшил, урсгал засварын зардал						
Багаж, хэрэгсэл						
Тавилга						
Урсгал засвар		65.2				
Томилолт зочны зардал	946.0	2,423.4	812.0	33.51%	6.44%	85.835%
Бусдаар гүйцэтгүүлсэн ажил үйлчилгээний төлбөр хураамж (гадаад)Аудит, баталгаажуулалт зэрэглэл тогтоох үйлчилгээний хөлс		90.0				
Даатгалын үйлчилгээ		74.4				
Тээврийн хэрэгслийн татвар оношилгоо		7.8				
Тээврийн хэрэгслийн татвар		7.8				
Банк, санхүүгийн байгууллагын үйлчилгээний хураамж						
Бараа үйлчилгээний бусад зардал	38,268.8	48,231.4	39,677.5	82.26%	790.12%	3.82%
Биеийн тамирын уралдаан, тэмцээн						
УРСГАЛ ШИЛЖҮҮЛЭГ						
Бусад урсгал шилжүүлэг						
Тэтгэвэрт гарахад олгох нэг удаагийн мөнгөн тэтгэмж						
Нэг удаагийн тэтгэмж, шагнал урамшуулал						
ЗАРДЛЫГ САНХҮҮЖҮҮЛЭХ ЭХ ҮҮСВЭР	950,138.6	1,200,426.3	1,420,742.0	118.35%	13.51%	136.74%
УЛСЫН ТӨСВӨӨС САНХҮҮЖИХ		1,197,130.7	1,420,682.0	118.67%	20.70%	136.74%
Тусгай зориулалтын шилжүүлгээс санхүүжих	948,230.4	1,197,130.7	1,420,682.0	118.67%	20.70%	136.74%
ТӨСӨВ БАЙГУУЛЛАГЫН ҮЙЛ АЖИЛЛАГААНААС САНХҮҮЖИХ	1,788.6	3,295.6	60.0	1.82%	0.01%	3.35%
Үндсэн үйл ажиллагааны орлогоос санхүүжих	1,788.6	3,295.6	60.0	1.82%	0.01%	3.35%

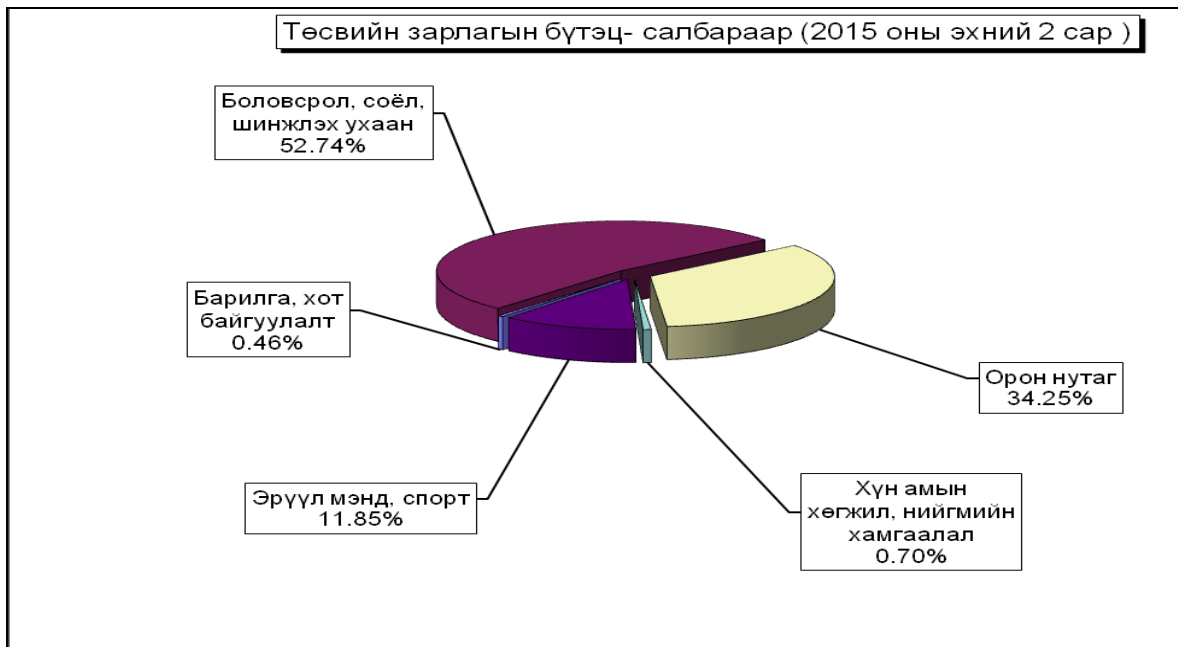

Орон нутгийн төсвийн орлого 1.0 тэрбум ₮ болж, төлөвлөгөө 94.73 хувиар биелэгдэж. Суманд төвлөрүүлэх төсвийн орлого 215.1 сая ₮ болж, төлөвлөгөө 157.18 хувь биелж, Мөнгөнморьт, Батсүмбэр, Аргалант, Аргалант, Баян-Өнжүүл, Алтанбулаг, Лүн, Баянчандмань, Борнуур 64.02-12.39 хувиар тасалдууллаа.

Аймагт төвлөрүүлэх төсвийн орлогын төлөвлөгөө 992.1 сая ₮ болж 85.52 хувь биелэсэн ба Баянчандмань, Баянжаргалан, Баяндэлгэр, Угтаал, Зуунмод сумд төлөвлөгөө биелүүлж, бусад бүх сумд төлөвлөгөөг 68.42-7.26 хувиар тасалдууллаа.

Орон нутгийн орлогоос Улсад төвлөрүүлэх нэр төрлийг сумдаар үзүүлбэл

LOCAL BUDGET SOMS, as of first 2 months,thous tog.

Сумд Soms	ААНОАТ		НӨТ		Онцгой		Агаарын бохирдлын төлбөр/АТБӨЯХ/		АМНАТ		Өсөн нэмэгдэх нөөцийн төлбөр		Бүгд дүн		
	төл	гүй	төл	гүй	төл	гүй	төл	гүй	төл	гүй	төл	гүй	төл	гүй	хувь
Алтанбулаг	146.6		1 596.0				4.0	1.8					1 746.6	1.8	0.10%
Аргалант	846.0	4 027.9	124.5	2 115.9			3.0						973.5	6 143.8	631.10%
Архуст	112.8		3.2				2.0						118.0		
Батсүмбэр	1 015.2	403.3	957.6	1 127.2			9.0	21.1					1 981.8	1 551.6	78.29%
Баян	282.0	93.6	638.4	800.0			5.0		1 946.0				2 871.4	893.6	31.12%
Баяндэлгэр	90.2	80.8	47.9	500.0			3.0						141.1	580.8	411.62%
Баянжаргалан	39.5		111.7				3.0	5.4					154.2	5.4	3.50%
Баян-Өнжүүл	50.8		191.5				7.0	3.5					249.3	3.5	1.40%
Баянхангай	90.2		4.8				2.0	7.0					97.0	7.0	7.22%
Баянцагаан	1 579.2	65.5	43 227.7				4.0	7.5	8 982.0	11 000.0			53 792.9	11 073.0	20.58%
Баянцогт	1 692.0	32.0	4 788.0				3.0						6 483.0	32.0	0.49%
Баянчандмань	3 384.0	839.6	1 596.0	1 160.0			8.0	16.5	3 743.0				8 731.0	2 016.1	23.09%
Борнуур	3 384.0	1 440.5	478.8	690.0			9.0	5.6	150.0				4 021.8	2 136.1	53.11%
Бүрэн	39.5	93.6	19.2	350.0			6.0	3.5					64.7	447.1	691.04%
Дэлгэрхаан	22.6	7.0	47.9				2.0						72.5	7.0	9.66%
Жаргалант	2 256.0	8 955.6	957.6	4 945.4			8.0	11.1	3 742.0	40 017.4			6 963.6	53 929.5	774.45%
Заамар	20 986.4	9 293.8	1 117.2	5 308.0			17.0	1.8	28 593.0	1 776.2			50 713.6	16 379.8	32.30%
Лүн	112.8	305.0	638.4	374.6			4.0	12.3					755.2	691.9	91.62%
Мөнгөнморьт	101.5	200.0	207.5	850.0			5.0	8.5					314.0	1 058.5	337.10%
Өндөрширээт	112.8		159.6	4 396.2			3.0						275.4	4 396.2	1596.30%
Сүмбэр	1 692.0	3 064.4	207.5				4.0	10.5					1 903.5	3 074.9	161.54%
Сэргэлэн	90.2	6.5	175.6				3.0		2 844.0	1 702.1			3 112.8	1 708.6	54.89%
Угтаал	789.6		319.2	22 438.6			4.0						1 112.8	22 438.6	2016.41%
Цээл	1 353.6	55.0	957.6				6.0						2 317.2	55.0	2.37%
Эрдэнэ	5 640.0	13 034.6	957.6	91.1			10.0	8.4					6 607.6	13 134.1	198.77%
Эрдэнэсант	2 030.4		1 915.2	5 000.0			7.0	5.0					3 952.6	5 005.0	126.63%
Зуунмод	8 460.1	9 926.0	18 353.8	41 261.9	3 000.0	4 000.0	38.0	172.5					29 851.9	55 360.4	185.45%
Төвлөрсөн															
ДҮН	56 400.0	51 924.7	79 800.0	91 408.9	3 000.0	4 000.0	179.0	302.0	50 000.0	54 495.7			189 379.0	202 131.3	106.73%

Орон нутгийн орлогоос Аймагт төвлөрөх нэр төрлийг сумдаар.

LOCAL BUDGET SOMS, as of first 2 months,thous tog.

Сумд Soms	Цалингийн ашиг		АТБӨЯХ-ийн татвар		Ус ашигласны төлбөр		ҮХЭХ-ийн албан татвар		Улсын тэмдэгтийн хураамж		Газрын төлбөр		ТГӨО		
	төл	гүй	төл	гүй	төл	гүй	төл	гүй	төл	гүй	төл	гүй	төл	гүй	
Алтанбулаг	32 666.6	11 569.2		79.4				229.4			5 333.2	2 194.1			
Аргалант	15 000.0	6 524.4		23.4		24.0	200.0	6 766.4			1 800.0	463.1			
Архуст	14 582.0	7 763.8		0.2		45.3		85.7			3 832.0	4 340.0			
Батсүмбэр	37 500.0	22 493.8		292.4				851.1			3 166.6	412.5			
Баян	36 500.0	31 198.3					1 000.0	552.0			18 176.0	5 803.0			
Баяндэлгэр	8 000.0	7 999.6						102.3				2 460.8			
Баянжаргалан	7 000.0	7 805.8		67.5			71.0	170.1			16.0				
Баян-Өнжүүл	15 000.0	9 191.7		253.8							2 500.0				
Баянхангай	15 200.0	8 107.7		98.0							1 160.0	141.3			
Баянцагаан	13 850.0	6 958.6		45.4			108.0	69.0				459.5			
Баянцогт	10 800.0	10 438.7									2 000.0	534.0			
Баянчандмань	24 000.0	22 754.7		192.8			600.0	1 340.5			5 100.0	6 151.7			
Борнуур	16 700.0	13 884.3		63.3				152.9			6 168.0	7 106.8			
Бүрэн	17 333.2	11 818.0		50.0			600.0	82.0			500.0	1 180.2			
Дэлгэрхаан	8 000.0	5 949.1									110.8	147.0			
Жаргалант	55 000.0	47 366.1		201.8			3 833.2	154.9			6 774.6	8 154.6			
Заамар	43 354.0	25 826.9		54.0		12 000.0		108.0			50 000.0	791.2			
Лүн	22 500.0	15 408.5		170.0							1 000.0	361.6			
Мөнгөнморьт	21 375.0	13 993.7		125.7	100.0	350.0		40.0			1 660.0	453.9			
Өндөрширээт	15 820.0	4 678.1		22.0							500.0	405.2			
Сүмбэр	18 300.0	10 563.1	300.0	101.0			250.0	276.5			2 400.0	234.8			
Сэргэлэн	10 200.0	8 759.3		24.3							30 000.0	6 873.6			
Угтаал	15 039.8	19 079.8		22.6							1 300.0	8 231.9			
Цээл	19 350.0	6 245.8		242.5			162.5				3 833.2	3 614.1			
Эрдэнэ	29 166.6	22 347.8		49.1				18 171.5			37 167.0	20 128.0			
Эрдэнэсант	23 450.0	10 888.1		126.0				842.3			2 500.0	4 604.1			
Зуунмод	260 000.0	365 411.1	245.0	1 301.0	1 000.0		2 000.0	594.0			2 000.0	617.4			
Төвлөрсөн орлого									22 265.0	19 265.2			2820	1946.5	
ДҮН	805 687.2	735 026.0	545.0	3 606.2	1 100.0	12 419.3	9 024.7	30 588.6	22 265.0	19 265.2	188 997.4	85 864.4	2 820.0	1 946.5	

Сумд Soms	Төрийн өмч, хөрөнгө худалдасны, өмч хувьчлалын орлого		Хүү, торгууль, нэр зааж ангилаагүй орлого.		ХХОАТ-ын буцаан олголтын сан		Түрээсийн орлого		Газрын тосны тусгай зөвшөөрлийн орлого		Бүгд дүн		
	төл	гүй	төл	гүй	төл	гүй	төл	гүй	төл	гүй	төл	гүй	Хувь
Алтанбулаг											37 999.8	14 072.1	37.03%
Аргалант											17 000.0	13 801.3	81.18%
Архуст											18 414.0	12 235.0	66.44%
Батсүмбэр											40 866.6	24 049.8	58.85%
Баян									200.0		55 876.0	37 553.3	67.21%
Баяндэлгэр	400.0										8 400.0	10 562.7	125.75%
Баянжаргалан											7 087.0	8 043.4	113.50%
Баян-Өнжүүл											17 500.0	9 445.5	53.97%
Баянхангай											16 468.0	8 416.0	51.11%
Баянцагаан											13 850.0	7 463.5	53.89%
Баянцогт											12 800.0	10 972.7	85.72%
Баянчандмань											29 700.0	30 439.7	102.49%
Борнуур											22 868.0	21 207.3	92.74%
Бүрэн											18 433.2	13 130.2	71.23%
Дэлгэрхаан											8 110.8	6 096.1	75.16%
Жаргалант											65 607.8	55 877.4	85.17%
Заамар											93 354.0	38 780.1	41.54%
Лүн											23 500.0	15 940.1	67.83%
Мөнгөнморьт											23 135.0	14 963.3	64.68%
Өндөрширээт											16 320.0	5 105.3	31.28%
Сүмбэр											21 250.0	11 175.4	52.59%
Сэргэлэн											40 200.0	15 657.2	38.95%
Угтаал											16 339.8	27 334.3	167.29%
Цээл											23 345.7	10 102.4	43.27%
Эрдэнэ											66 333.6	60 696.4	91.50%
Эрдэнэсант											25 950.0	16 460.5	63.43%
Зуунмод											265 245.0	367 923.5	138.71%
Төвлөрсөн орлого			2 600.0	126 785.8	99 658.8				2 400.0	1 200.0	154 270.8	124 670.5	80.81%
ДҮН	400.0	2 600.0	126 785.8	99 658.8	99 658.8				2 400.0	1 200.0	1160 225.1	992 175.0	85.52%

Орон нутгийн төсвийн орлого, зарлагыг сумдаар /мян,₮/
LOCAL BUDGET, EXPENDITURE SOMS, as of first 2 months, thous tog

Сум	О Р Л О Г О , REVENUE			З А Р Л А Г А , EXPENDITURE			НИЙТ ДҮНД ЭЗЛЭХ ХУВЬ		Орлогыг Зарлагд
	Жилийн эхнээс			Жилийн эхнээс			Орлогод	Зарлагд	
	Төлөвлөгөө	Гүйцэтгэл	ТБ хувь	Төлөвлөгөө	Гүйцэтгэл	ТБ хувь			
Алтанбулаг	39 723.8	15 338.1	38.61%	272 683.5	226 065.9	82.90%	1.27%	2.58%	6.78%
Аргалант	18 782.0	14 848.7	79.06%	216 018.9	149 316.4	69.12%	1.23%	1.70%	9.94%
Архуст	19 807.0	14 133.3	71.36%	168 586.8	145 320.0	86.20%	1.17%	1.66%	9.73%
Батсүмбэр	67 465.6	36 551.4	54.18%	440 803.9	326 541.1	74.08%	3.03%	3.72%	11.19%
Баян	59 906.0	41 201.1	68.78%	223 966.6	193 484.1	86.39%	3.41%	2.21%	21.29%
Баяндэлгэр	8 880.0	13 071.9	147.21%	170 367.8	149 312.0	87.64%	1.08%	1.70%	8.75%
Баянжаргалан	7 487.0	9 417.6	125.79%	184 647.7	152 474.7	82.58%	0.78%	1.74%	6.18%
Баян-Өнжүүл	20 508.0	11 393.7	55.56%	185 401.6	163 709.9	88.30%	0.94%	1.87%	6.96%
Баянхангай	21 054.0	11 290.7	53.63%	194 859.6	171 208.6	87.86%	0.94%	1.95%	6.59%
Баянцагаан	14 690.0	8 571.6	58.35%	173 920.4	123 606.1	71.07%	0.71%	1.41%	6.93%
Баянцогт	13 730.0	12 137.7	88.40%	202 551.0	181 807.7	89.76%	1.01%	2.07%	6.68%
Баянчандмань	39 168.0	38 342.8	97.89%	294 781.1	226 774.3	76.93%	3.18%	2.59%	16.91%
Борнуур	26 702.2	24 566.3	92.00%	309 066.7	255 908.6	82.80%	2.03%	2.92%	9.60%
Бүрэн	18 996.2	14 661.7	77.18%	248 114.2	193 086.6	77.82%	1.21%	2.20%	7.59%
Дэлгэрхаан	8 516.8	6 698.9	78.66%	208 973.0	230 694.1	110.39%	0.55%	2.63%	2.90%
Жаргалант	83 271.3	162 908.2	195.64%	507 167.1	468 486.3	92.37%	13.49%	5.34%	34.77%
Заамар	96 657.0	42 164.2	43.62%	459 275.2	341 549.2	74.37%	3.49%	3.89%	12.34%
Лүн	25 992.0	17 953.8	69.07%	252 124.7	197 436.7	78.31%	1.49%	2.25%	9.09%
Мөнгөнморьт	32 107.0	18 191.0	56.66%	231 778.2	184 637.1	79.66%	1.51%	2.11%	9.85%
Өндөрширээт	17 370.0	6 219.9	35.81%	198 768.5	163 669.2	82.34%	0.52%	1.87%	3.80%
Сэргэлэн	42 845.0	21 156.3	49.38%	194 304.6	174 054.9	89.58%	1.75%	1.98%	12.15%
Сүмбэр	24 102.0	13 620.1	56.51%	206 271.2	196 122.2	95.08%	1.13%	2.24%	6.94%
Угтаал	17 411.8	31 222.1	179.32%	258 656.8	216 389.0	83.66%	2.59%	2.47%	14.43%
Цээл	23 951.7	12 023.2	50.20%	261 721.1	206 057.9	78.73%	1.00%	2.35%	5.83%
Эрдэнэ	74 443.6	70 901.2	95.24%	284 053.4	251 144.5	88.41%	5.87%	2.86%	28.23%
Эрдэнэсант	26 640.0	17 856.6	67.03%	334 675.7	315 413.4	94.24%	1.48%	3.60%	5.66%
Зуунмод	292 640.8	396 235.0	135.40%	1133 471.2	1185 960.5	104.63%	32.82%	13.52%	33.41%
Төвлөрсөн	154 270.8	124 670.5	80.81%	2700 247.6	1979 289.9	73.30%	10.33%	22.57%	6.30%
Орон нутгийн дүн	1142 848.8	1082 677.1	94.73%	7817 010.5	6790 231.0	86.86%	89.67%	77.43%	15.94%
ДҮН	1297 119.6	1207 347.6	93.08%	10517 258.1	8769 520.9	83.38%	100.00%	100.00%	13.77%

Орон нутгийн зарлага сумдаар 2015 оны эхний 2 сард

Сум	БОЛОВСРОЛ, СОЁЛ, ШИНЖЛЭХ УХААН			ОРОН НУТАГ (здтг, баг, итх)			ЭРҮҮЛ МЭНД, СПОРТ		
	Жилийн эхнээс			Жилийн эхнээс			Жилийн эхнээс		
	Төлөвлөгөө	Гүйцэтгэл	ТБ хувь	Төлөвлөгөө	Гүйцэтгэл	ТБ хувь	Төлөвлөгөө	Гүйцэтгэл	ТБ хувь
Алтанбулаг	142 576.1	139 182.9	97.62%	91 550.0	52 007.1	56.81%	38 557.4	34 876.0	90.45%
Аргалант	112 664.4	77 207.7	68.53%	70 587.8	45 594.1	64.59%	32 766.5	26 514.6	80.92%
Архуст	83 307.9	77 644.8	93.20%	52 828.7	40 708.4	77.06%	32 450.2	26 966.9	83.10%
Батсүмбэр	288 443.6	235 236.9	81.55%	100 556.6	46 728.2	46.47%	51 803.7	44 576.1	86.05%
Баян	111 492.2	101 168.3	90.74%	71 745.9	55 743.2	77.70%	40 728.5	36 572.7	89.80%
Баяндэлгэр	77 349.8	77 637.8	100.37%	59 215.2	42 709.0	72.13%	33 802.8	28 965.2	85.69%
Баянжаргалан	89 370.0	81 898.7	91.64%	60 337.9	43 272.7	71.72%	34 939.8	27 303.4	78.14%
Баян-Өнжүүл	89 409.9	87 385.8	97.74%	60 597.9	44 573.5	73.56%	35 393.8	31 750.6	89.71%
Баянхангай	96 954.2	95 631.6	98.64%	60 700.5	44 829.2	73.85%	37 204.9	30 747.8	82.64%
Баянцагаан	71 215.9	51 347.9	72.10%	65 758.0	40 456.1	61.52%	36 946.5	31 802.2	86.08%
Баянцогт	104 831.3	106 298.2	101.40%	58 971.5	44 436.8	75.35%	38 748.2	31 072.8	80.19%
Баянчандмань	180 198.1	134 559.6	74.67%	69 664.8	54 853.9	78.74%	44 918.2	37 360.8	83.18%
Борнуур	192 496.5	157 968.4	82.06%	67 222.1	56 596.6	84.19%	49 348.1	41 343.8	83.78%
Бүрэн	138 613.4	118 500.4	85.49%	66 912.1	43 543.4	65.08%	42 588.7	31 042.8	72.89%
Дэлгэрхаан	108 600.3	87 507.2	80.58%	60 681.8	106 338.1	175.24%	39 690.9	36 848.9	92.84%
Жаргалант	366 687.0	360 619.1	98.35%	85 848.9	64 073.2	74.63%	54 631.2	43 794.0	80.16%
Заамар	332 071.3	245 555.6	73.95%	78 166.2	49 143.2	62.87%	49 037.7	46 850.3	95.54%
Зуунмод	920 237.9	1029 053.3	111.82%	213 233.3	156 907.1	73.58%			
Лүн	128 997.2	115 347.7	89.42%	74 973.5	38 261.9	51.03%	48 154.0	43 827.1	91.01%
Мөнгөнморьт	119 827.0	103 585.6	86.45%	72 700.6	46 231.0	63.59%	39 250.6	34 820.5	88.71%
Өндөрширээт	97 673.0	84 738.6	86.76%	62 532.5	43 337.4	69.30%	38 563.0	35 593.3	92.30%
Сүмбэр	114 369.0	116 213.9	101.61%	53 779.8	46 027.0	85.58%	38 122.4	33 881.3	88.88%
Сэргэлэн	89 595.0	87 735.8	97.92%	66 694.5	51 854.9	77.75%	38 015.1	34 463.4	90.66%
Угтаалцайдам	153 437.7	139 452.7	90.89%	64 902.6	39 322.9	60.59%	40 316.5	37 613.5	93.30%
Цээл	146 162.6	117 748.9	80.56%	73 653.4	54 902.0	74.54%	41 905.1	33 407.0	79.72%
Эрдэнэ	154 922.3	153 791.4	99.27%	87 420.1	59 198.6	67.72%	41 710.9	38 154.4	91.47%
Эрдэнэсант	202 501.6	194 108.5	95.86%	81 823.7	74 083.8	90.54%	50 350.4	47 220.9	93.78%
Төвлөрсөн	299 026.8	248 247.6	83.02%	2209 803.8	1517 399.1	68.67%	102 654.7	111 633.6	108.75%
Орон нутгийн дүн	4714 005.2	4377 127.3	92.85%	2033 059.9	1485 733.3	73.08%	1069 945.1	927 370.3	86.67%
ДҮН	5013 032.0	4625 374.9	92.27%	4242 863.7	3003 132.4	70.78%	1172 599.8	1039 003.9	88.61%

Орон нутгийн төсвийн зарлагыг сумдаар
EXPENDITURE SOMS, as of first 2 months, thous tog

Soms	Зарлага , Expenditure		НИЙТ ЗАРЛАГААС				Сумдад өгсөн дотац
	Жилийн эхнээс		Цалин	Зарлагад эз %	НДШ, ЭМД	бараа үйлч бусад	
	Төлөвлөгөө	Гүйцэтгэл					
Алтанбулаг	272 683.5	226 065.9	158 807.5	70.25%	18 215.9	75 477.5	20 182.6
Аргалант	216 018.9	149 316.4	114 220.1	76.50%	12 946.3	52 512.8	36 339.7
Архуст	168 586.8	145 320.0	109 129.3	75.10%	12 481.7	32 276.0	14 699.8
Батсүмбэр	440 803.9	326 541.1	231 032.2	70.75%	26 823.4	134 204.8	48 743.5
Баян	223 966.6	193 484.1	135 099.9	69.82%	15 432.2	46 826.5	26 608.0
Баяндэлгэр	170 367.8	149 312.0	114 685.2	76.81%	13 057.2	41 023.4	1 602.0
Баянжаргала	184 647.7	152 474.7	121 317.5	79.57%	13 785.3	40 544.9	9 000.0
Баян-Өнжүүл	185 401.6	163 709.9	117 141.7	71.55%	13 274.2	43 747.0	11 238.7
Баянхангай	194 859.6	171 208.6	126 832.3	74.08%	14 446.2	51 077.9	2 503.2
Баянцагаан	173 920.4	123 606.1	116 119.5	93.94%	13 137.3	42 923.2	1 740.4
Баянцогт	202 551.0	181 807.7	135 915.4	74.76%	15 558.2	48 379.0	2 698.4
Баянчандман	294 781.1	226 774.3	181 347.3	79.97%	20 802.0	72 678.9	19 952.9
Борнуур	309 066.7	255 908.6	191 177.9	74.71%	22 065.3	80 552.9	15 270.6
Бүрэн	248 114.2	193 086.6	154 609.5	80.07%	17 605.2	58 477.2	17 422.3
Дэлгэрхаан	208 973.0	230 694.1	120 996.6	52.45%	13 847.0	65 424.0	8 705.4
Жаргалант	507 167.1	468 486.3	275 607.2	58.83%	31 649.7	121 821.4	78 088.8
Заамар	459 275.2	341 549.2	278 886.8	81.65%	32 004.6	127 668.9	20 714.9
Зуунмод	1133 471.2	1185 960.5	647 875.3	54.63%	75 470.3	319 521.6	90 604.0
Лүн сум	252 124.7	197 436.7	151 876.7	76.92%	17 451.3	78 429.5	4 367.2
Мөнгөнморьт	231 778.2	184 637.1	136 075.6	73.70%	15 570.7	67 586.0	12 545.9
Өндөрширээт	198 768.5	163 669.2	124 073.2	75.81%	14 151.5	54 086.4	6 457.4
Сүмбэр	206 271.2	196 122.2	131 994.0	67.30%	14 993.2	49 994.3	9 289.7
Сэргэлэн	194 304.6	174 054.9	122 414.2	70.33%	13 844.0	44 435.2	13 611.2
Угтаалцайда	258 656.8	216 389.0	147 340.2	68.09%	16 781.6	80 335.7	14 199.3
Цээл	261 721.1	206 057.9	150 512.6	73.04%	17 222.1	79 271.7	14 714.7
Эрдэнэ	284 053.4	251 144.5	164 571.9	65.53%	18 865.6	79 857.3	20 758.6
Эрдэнэсант	334 675.7	315 413.4	210 976.6	66.89%	24 270.4	79 136.0	20 292.7
Төвлөрсөн	2700 247.6	1979 289.9	438 015.4	22.13%	48 407.4	947 974.1	1265 850.7
Орон нутгийг	7817 010.5	6790 231.0	4670 636.2	68.78%	535 752.4	2068 270.0	542 351.9
Бүгд дүн	#####	8769 520.9	5108 651.6	58.25%	584 159.8	3016 244.1	1808 202.6

Төсвийн зарлага төсөвт байгууллагаар (мян-төг)
EXPENDITURE Government organization, as of first 2 months, thous tog

	З А Р Л А Г А , EXPENDITURE			НИЙТ ЗАРЛАГААС				Олгосон татаас	Өглөг (мян-төг)
	Жилийн эхнээс			Цалин	Зарлагад эзлэх %	НДШ, ЭМД	бараа үйлч бусад		
	Төлөвлөгөө	Гүйцэтгэл	ТБ хувь						
Аймгийн Засаг дарга	247 551.2	215 507.5	87.06%				247 551.2		
АЗДТГ	217 062.4	196 647.4	90.59%	119 730.2	60.89%	13 170.4	73 285.0	10 876.8	144.5
Аймгийн ИТХ	52 296.0	22 266.5	42.58%	17 648.6	79.26%	1 941.4	25 289.2	7 416.8	
Байгаль орчны газар	211 970.0	51 730.8	24.40%	48 153.4	93.08%	5 297.0	157 936.2	583.4	2 362.4
Дотоод аудитын алба	13 415.8	16 014.3	119.37%	10 975.2	68.53%	1 207.4	1 066.6	166.6	5 183.3
Ойн анги	23 466.0	10 901.7	46.46%	9 427.2	86.47%	1 037.0	1 254.0	11 747.8	1 823.2
Орон нутгийн хөгжлийн сан	193 935.8	101 292.0	52.23%				193 935.8		
Орон нутгийн хөрөнгө оруулалт									
Халамжийн сан	1240 502.4	896 743.9	72.29%				9 650.0	1230 852.4	
Худалдан авах ажиллагааны алба	9 604.2	6 295.1	65.55%	6 782.0	107.73%	746.0	2 076.2		
Өрхийн эрүүл мэндийн төв	33 892.0	33 874.6	99.95%				33 892.0		13 531.4
Биеийн Тамир Спорт БэлтгэлийнТөв	68 762.7	77 758.9	113.08%	17 317.5	22.27%	1 904.9	49 507.7	32.6	46 993.3
Хүүхдийн Сувилгаа									
Чийрэгжүүлэлтийн Төв	50 048.3	52 559.4	105.02%	26 319.2	50.08%	3 120.4	17 346.4	3 262.3	1 783.6
Газар	59 049.3	47 028.2	79.64%	15 012.7	31.92%	1 651.4	42 352.6	32.6	94 256.7
Музей	29 863.0	25 149.6	84.22%	19 549.7	77.73%	2 150.5	8 065.0	97.8	1 826.1
Номын сан	33 575.5	20 882.8	62.20%	14 174.2	67.87%	1 559.2	17 728.1	114.0	19 773.6
Театр	122 700.9	102 627.5	83.64%	89 929.3	87.63%	9 892.2	22 635.0	244.4	3 011.3
Насан туршийн боловсролын төв	3 789.8			3 231.4		355.4	203.0		
ГХБХБГазар	40 732.5	40 510.4	99.45%	26 002.8	64.19%	2 860.2	11 612.9	256.6	
Хүүхэд Гэр Бүл Хөгжлийн Хэлтэс	48 029.8	61 499.3	128.04%	13 762.0	22.38%	1 514.0	32 587.2	166.6	110 729.3
Орон нутгийн төсвийн дүн	2700 247.6	1979 289.9	73.30%	438 015.4	22.13%	48 407.4	947 974.1	1265 850.7	301 418.7

Төсөвт байгууллагуудын Өглөгийн үлдэгдэл. (мян, ₮)

Д/д		Хэмжих нэгж	2014 эцсийн байдлаар	2015 оны 2 сарын 28-ны үлдэгдэл	үүнээс: Өглөг үүссэн хугацаагаар		
					31-60 өдөр	61-120 өдөр	121- өдрөөс дээш
Төсөвт байгууллагуудын өглөг Бүгд							
1	ү Цалингийн	мян, ₮	160,380.1	1,102,061.3	1,102,061.3		
2	НДШ	мян, ₮	7,251.3	178,093.2	178,093.2		
3	ү ЭМД	мян, ₮	3,112.7	76,835.5	76,835.5		
4	Гэрэл цахилгаан	мян, ₮		25,587.3	25,587.3		
5	н Түлш,халаалт	мян, ₮	99,362.6	716,913.1	716,913.1		
6	Цэвэр, бохир ус	мян, ₮	16.5	4,667.0	4,667.0		
7	э Шуудан,холбоо	мян, ₮	169.1	2,075.7	2,075.7		
8	Тээвэр,шатахуун	мян, ₮	6,369.2	16,497.9	16,497.9		
9	Хоол	мян, ₮	5,126.0	44,013.1	44,013.1		
10	э Эм	мян, ₮	754.0				
11	Дотоод албан томилол	мян, ₮	8,151.3	515.7	515.7		
12	Урсгал засвар	мян, ₮	1,917.0	1,276.3	1,276.3		
13	с Байр түрээсийн зардал	мян, ₮					
13	с Бусад	мян, ₮	28,150.4	35,229.5	35,229.5		
Төсөвт байгууллагуудын өглөг Бүгд							
1	ү Цалингийн	хувь	100.0%	100.0%	100.00%		
2	НДШ	хувь	4.52%	16.16%	16.16%		
3	ү ЭМД	хувь	1.94%	6.97%	6.97%		
4	Гэрэл цахилгаан	хувь		2.32%	2.32%		
5	н Түлш,халаалт	хувь	61.95%	65.05%	65.05%		
6	Цэвэр, бохир ус	хувь	0.01%	0.42%	0.42%		
7	э Шуудан,холбоо	хувь	0.11%	0.19%	0.19%		
8	Тээвэр,шатахуун	хувь	3.97%	1.50%	1.50%		
9	Хоол	хувь	3.20%	3.99%	3.99%		
10	э Эм	хувь	0.47%				
11	Дотоод албан томилол	хувь	5.08%	0.05%	0.05%		
12	Урсгал засвар	хувь	1.20%		0.12%		
13	с Бусад	хувь	17.55%	3.20%	3.20%		

Төв аймгийн 2015 оны эхний 2 сарын өр, авлагын мэдээ

Сумд	Нийт өглөг (мян- ₮)	Ү Ү Н Э Э С			Авлага
		цалин	НДШ	бусад	
Алтанбулаг					
Аргалант					
Архуст	22,718.4	18,188.2	2,000.7	2,529.5	
Батсүмбэр	21,579.0	893.6		20,685.4	
Баян	9,398.1	3,309.2	4,097.3	1,991.6	81,166.1
Баяндэлгэр	1,512.1	297.8		1,214.3	3,290.3
Баянжаргалан	9,064.7	2,235.9	870.7	5,958.1	3,715.1
Баян-өнжүүл	8,393.3	1,079.4	67.2	7,246.7	550.0
Баянхангай	8,859.9	1,668.6	271.8	6,919.5	800.0
Баянцагаан	23,066.9	9,403.9	7,537.7	6,125.3	
Баянцогт	3,865.3	27.9	3,364.8	472.6	
Баянчандмань	58,304.1	25,547.4	15,604.0	17,152.7	18,401.2
Борнуур	175.6			175.6	
Бүрэн					
Дэлгэрхаан	112,077.1	57,502.1	7,022.0	47,553.0	
Жаргалант	39,688.9	7,834.8	1,304.3	30,549.8	18.0
Заамар	76,137.6	4,329.7	3,409.9	68,398.0	
Зуунмод	210,575.1	9,325.9	1,218.1	200,031.1	1,228.9
Лүн	72,471.2	7,193.5	4,150.1	61,127.6	
Мөнгөнморьт	12,432.5	5,470.3	462.2	6,500.0	
Өндөрширээт	27,141.5	6,663.7	776.9	19,700.9	
Сүмбэр	14,215.5		5,653.5	8,562.0	642.6
Сэргэлэн	34,093.2	2,491.9	7,344.7	24,256.6	2,379.8
Угтаалцайдам					
Цээл	5,217.9	74.2	3,511.3	1,632.4	776.5
Эрдэнэ	8,313.5	297.7	3,800.9	4,214.9	2,119.3
Эрдэнэсант	21,341.2	8,804.3	2,645.3	9,891.6	
Төвлөрсөн	301,418.7	6,106.3	1,722.1	293,590.3	11,650.8
Сумдын дүн	800,642.6	172,640.0	75,113.4	552,889.2	115,087.9
Бүх дүн	1,102,061.3	178,746.3	76,835.5	846,479.5	126,738.7

Мөнгө, зээл, хадгаламж

ХААН, Хас, Төрийн банкны салбаруудын дүнгээр 2015 оны эхний 2 сард кассын орлого 53.8 тэрбум ₮, кассын зарлага 53.5 тэрбум ₮ болж, гүйлгээнд 2.1 тэрбум ₮ байна.

Банкны кассын орлого, зарлага.

REVENUE, EXPENDITURE ,BANK OF CASH

(сая-төг)

mln tog

	Орлого revenue			Зарлага expenditure			Орлого % Зарлага Revenue to expenditure ratio, %
	Системийн банкны зузаат- гал	Бусад цэвэр орлого	Дүн Total	Системийн банкинд шилжүүл- сэн	Бусад цэвэр зарлага	Дүн Total	
Салбар, тооцооны кассуудын дүн Total bank	558.6	31737.0	53815.4	272.9	31840.5	53545.9	100.5%
Ү -ХААН банкны салбар Khan bank		21519.8	21519.8		21432.5	21432.5	100.4%
Н -Төрийн банкны салбар State bank		26373.0	26373.0		26196.6	26196.6	100.7%
Э -Хас банкны салбар Хас bank	558.6	5364.0	5922.6	272.9	5643.9	5916.8	100.1%

ХААН, Хас, Төрийн банкны салбарууд иргэд, аж ахуйн нэгж, байгууллагуудад жижиг худалдаа, үйлдвэрлэлийг дэмжих үүднээс бичил бизнес болон нийт олгосон зээлийн үлдэгдэл 2015 оны эхний 2 сарын байдлаар 123.8 тэрбум ₮, байгаа нь өмнөх оны эцсээс 5.7 тэрбум ₮-өөр өслөө.

2015 он гарсаар Засгийн газраас бичил бизнесийг дэмжих ажлын хүрээнд зээлдэгч нарт 24.1 тэрбум төгрөгийн зээл олгожээ.

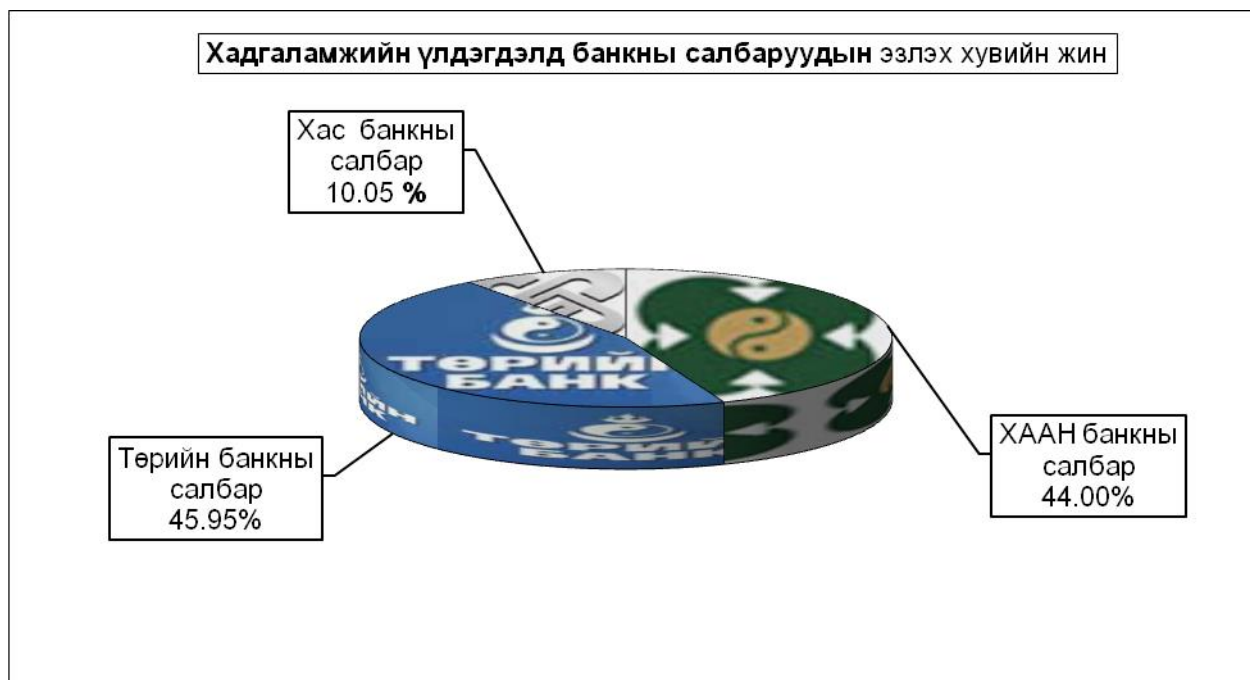

Зээлийн өрийн үлдэгдэл

LOANS OUTSTANDING, at the end of month, mln tog

(сая-төг)

	Зээлийн өрийн үлдэгдэл Loans outstandine						Үүнээс хугацаа хэтэрсэн of which : overdue			
	2014 оны				2015 он		2014 оны		2015 он	
	3-31	6-30	9-30	12-31	Нийт зээлдэгчийн тоо	2015 2-28	9-30	12-31	Зээлдэг чийн тоо	2-28
Банкны системийн дүн Total bank	97146.7	111363.0	118660.7	118151.4	35048	123801.3	149.8	85.2	79	498.9
Ү -ХААН банкны салбар Agriculture Bank	49587.3	58872.0	65063.0	64770.0	18155	68368.0	35.0	19.0	32	280.0
Н -Төрийн банкны салбар State Bank	40515.7	43922.0	44671.7	44351.0	15250	46062.0	39.4	27.9	23	91.4
Э -Хас банкны салбар Хас bank	7043.7	8569	8926	9030.4	1643	9371.3	75.4	38.3	24	127.5

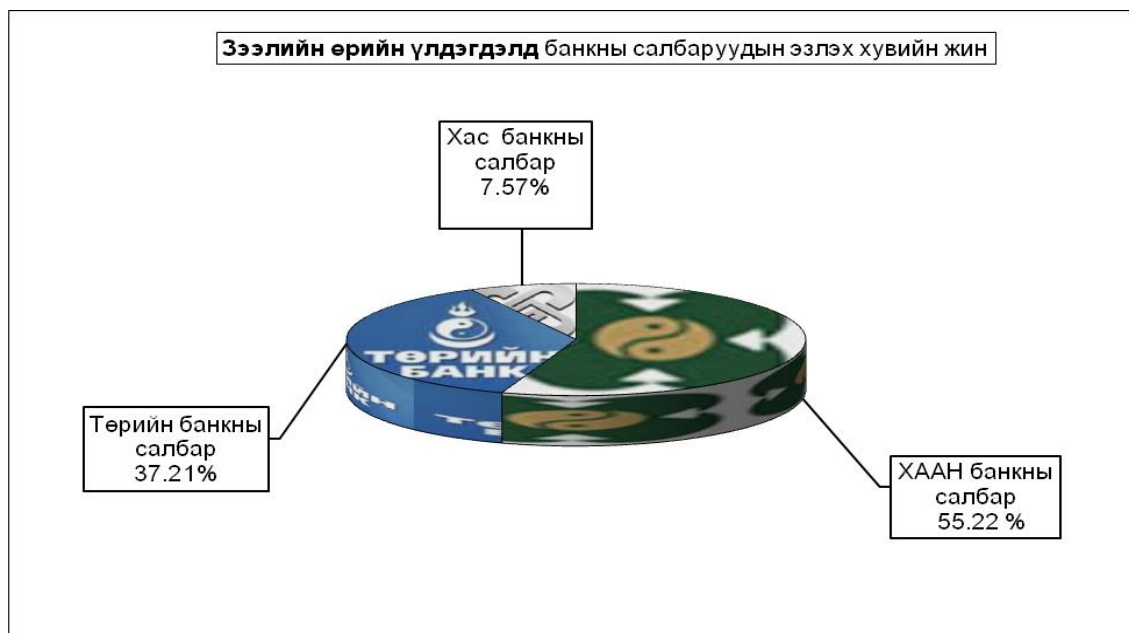

**2015 онд Нийт болон Бичил бизнест олгосон зээл
LOANS OUTSTANDING, at the end of month, mln tog**

(сая төг)

	Нийт олгосон зээл		Бичил бизнест олгосон зээл <i>Loans outstandine</i>		Зээлийн хүүгийн дундаж <i>LOAN RATE</i>	
	Зээлдэгчийн тоо	Зээлийн хэмжээ Total Loan	Зээлдэгчийн тоо	Зээлийн хэмжээ Total Loan	Үйлдвэр лэлийн Enterprise	Худаадаа Trade
Банкны системийн дүн Total bank	26802	24112.1	104	957.9	x	x
Ү -ХААН банкны салбар Agriculture Bank	18155	13261.0	33	402.0	3.5	3.5
Н -Төрийн банкны салбар State Bank	8351	9003.6	30	74.7	2.0	3.0
Э -Хас банкны салбар Хас bank	296	1847.5	41	481.2	2.0	3.0

Иргэдийн хадгаламжийн үлдэгдэл, хүү

REMAINDER OF INDIVIDUAL DEPOSITS, RATE

	Хадгаламжийн үлдэгдэл				Remainder deposits				Хадгаламжийн хүүний сарын дундаж хувь	
	2014 оны				2015-2-28					
	03-31	06-30	09-30	12-31	иргэд		байгууллага		Хугацаатай	Хугацаагүй
Банкны системийн дүн Total bank	33976.5	38182.0	36843.4	41381.7	62069	41554.1	7	354.9		
Ү -ХААН банкны салбар Agriculture bank	14117.7	16105.0	14780.0	17600.0	31446	18156.0	2	300.0	1.34	0.6
Н -Төрийн банкны салбар State Bank	16521.4	18682.0	18559.0	19622.1	25304	19239.6			1.4	0.62
Э -Хас банкны салбар Хасbank	3337.4	3395.0	3504.4	4159.6	5319	4158.5	5	54.9	1.27	0.61

Иргэдийн хувийн хадгаламжинд 2 сарын 28-ны байдлаар 41.5 тэрбум ₮ байна.

Харилцах дансны үлдэгдэл

ACCOUNT BALANCE

	2014 он				2015-2-28	
	03-31	06-30	09-30	12-31	тоо	дүн
	Банкны системийн дүн Total bank	8172.2	12686.0	10732.1	11037.8	260408
Ү -ХААН банкны салбар Agriculture bank	4086.1	7370.0	6425.0	6976.0	117164	4466.0
Н -Төрийн банкны салбар State Bank	3983.2	5149.0	3944.1	3758.0	140422	3653.4
Э -Хас банкны салбар Хасbank	102.9	167.0	363.0	303.8	2822	307.5

Харилцах дансны үлдэгдэл 2 сарын 28-ны байдлаар 260408 иргэний 8.4 тэрбум ₮ боллоо.



ХААН, Төрийн, Хас банкны салбарууд иргэдийн хадгаламжинд төлж байгаа хугацаатай дээд хүү 1.34-1.35 хувь, хугацаатай доод хүү 0.65-0.70 хувь, хугацаагүй дээд хүү 0.60-0.61 хувь, хугацаагүй доод хүү 0.50-0.58 хувьтай байна.

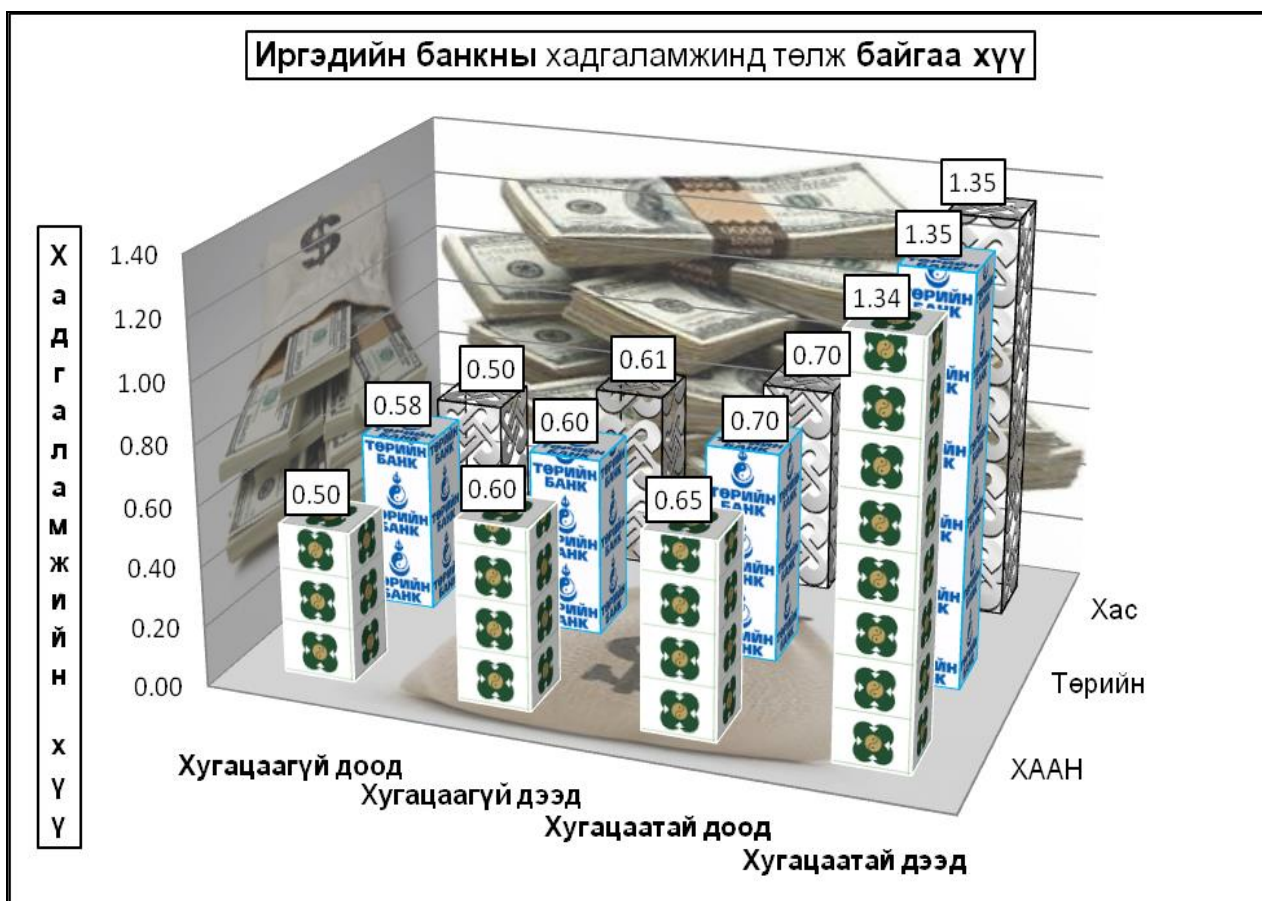

Нийгмийн даатгал

Нийгмийн даатгалын байгууллагын мэдээгээр 2015 оны эхний 2 сард НДШ-ийн орлого 1.04 тэрбум ₮ болж төлөвлөгөө 80.5 хувь болж, төлөвлөгөөг Борнуур сум 7.39 хувиар давуулан биелүүлж, бусад сум 26.98-4.92 хувиар тасалдууллаа. Сайн дурын НДШ-ийн орлого 45.8 сая ₮ болж төлөвлөгөөг бүх сум 17.06-27.98 хувиар тасалдууллаа.

Тэтгэвэр, тэтгэмжинд 5.3 тэрбум ₮ зарцуулж, олголт 100.0 хувь боллоо. Олгосон тэтгэвэр, тэтгэмжийн 80.2 хувийг өндөр настны, 10.5 хувийг хөгжлийн бэрхшээлтэй иргэдийн, 3.9 хувийг тэжээгчээ алдсаны, 5.4 хувийг цэргийн тэтгэвэрт тус бүр зарцуулжээ.

Нийгмийн даатгалын сангаас олгосон дундаж тэтгэвэр 245820 ₮ боллоо.

Нийгмийн даатгалын нийт зарлагын 37.79 хувийг орлогоороо бүрдүүлснээс тэтгэврийн даатгалын сангийн 26.89%; тэтгэмжийн даатгалын сангийн 87.10%; эрүүл мэндийн даатгалын сангийн 84.29%; үйлдвэрлэлийн осол мэргэжлээс шалтгаалах өвчний даатгалын сангийн 251.98%; ажилгүйдлийн даатгалын сангийн 66.11%-ийг тус бүр бүрдүүлжээ.

Нийгмийн даатгалын сангийн орлого, зарлага.

Үзүүлэлтүүд (эхний 2 сард)	Т о о				Төлсөн шимтгэл, олгосон тэтгэвэр, тэтгэмж (мянган-₮)				Дундаж тэтгэвэр тэтгэмж (мянган-₮)				2015 он 2014 он
	2012 он	2013 он	2014 он	2015 он	2012 он	2013 он	2014 он	2015 он	2012 он	2013 он	2014 он	2015 он	
1. Даатгуулагчдын тоо-хүнээр	12134	13731	13981	14715	1,042,541.1	1,514,086.8	2,106,890.5	1,090,047.9					
-Аж ахуйн нэгж, байгууллага-тоо	418	418	441	582	310,051.4	446,212.1	622,248.7	337,914.9					
-Төсөвт байгууллага-тоо	218	218	218	204	690,114.4	993,181.7	1,385,005.1	706,332.4					
2. Олгосон тэтгэвэр -бүгд	10535	10396	10858	10858	2,451,635.3	4,260,834.5	4,741,296.7	5,338,156.3	116.36	204.93	218.33	245.82	112.59%
-Өндөр настны	7874	8012	8546	8546	1,765,177.4	3,326,659.4	3,801,662.8	4,273,419.0	112.09	207.60	222.42	250.02	112.41%
-Хөгжлийн бэрхшээлтэй иргэдийн	1616	1390	1376	1376	392,261.6	465,712.8	482,754.5	568,740.2	121.37	167.52	175.42	206.66	117.81%
-Тэжээгчээ алдсны	790	642	576	576	220,647.2	217,701.6	192,854.0	209,388.4	139.65	169.55	167.41	181.76	108.57%
-Цэргийн	255	352	360	360	73,549.1	250,760.7	264,025.5	286,608.7	144.21	356.19	366.70	398.07	108.55%
Нийт дүн	22669	24127	24839	25573	3,494,176.3	5,774,921.3	6,848,187.2	6,428,204.2					

Сумдаар, мянган-₮	НДШ-ийн орлого НД-ын сайн дүр						Олгосон тэтгэвэр, тэтгэмж				Э М Д-ын гэрээт санхүүжилт			
	Ажил олгогч		Хувь	Төлөвлөгөө		Хувь	Өгсөн татаас	Орлого бүгд	Тэтгэвэр		Хувь	Олгох	Олгосон	Хувь
	Төлөвлөгөө	Гүйцэтгэл		Төлөвлөгөө	Гүйцэтгэл				Олгох	Олгосон				
Алтанбулаг	48,548.56	42,295.41	87.12%	4,302.72	3,269.18	75.98%	160,231.70	205,796.29	159,770.28	159,770.28	100.00%			
Аргалант	17,614.91	14,685.29	83.37%	1,859.55	1,376.41	74.02%	91,399.00	107,460.70	92,328.90	92,328.90	100.00%			
Архуст	17,708.03	14,700.39	83.02%	1,924.75	1,388.90	72.16%	63,754.40	79,843.68	74,681.70	74,681.70	100.00%			
Батсүмбэр	57,844.24	50,648.17	87.56%	3,204.23	2,381.12	74.31%	366,707.50	419,736.79	379,804.64	379,804.64	100.00%			
Баян	26,119.81	21,608.61	82.73%	621.53	470.29	75.67%	115,221.80	137,300.71	113,422.33	113,422.33	100.00%			
Баяндэлгэр	14,824.49	13,206.46	89.09%	1,948.90	1,474.27	75.65%	30,380.20	45,060.93	69,087.61	69,087.61	100.00%			
Баянхагаргалан	78,512.87	64,994.64	82.78%	611.14	453.60	74.22%	77,322.90	142,771.14	74,534.44	74,534.44	100.00%			
Баян-Өнжүүл	14,706.43	12,385.95	84.22%	1,093.07	790.41	72.31%	86,400.30	99,576.67	84,954.71	84,954.71	100.00%			
Баянхангай	16,311.38	13,438.79	82.39%	644.09	498.68	77.42%	63,105.20	77,042.67	64,584.55	64,584.55	100.00%			
Баянцагаан	15,113.37	12,506.14	82.75%	1,236.61	928.19	75.06%	100,265.00	113,699.33	99,512.45	99,512.45	100.00%			
Баянцагт	23,134.50	19,006.33	82.16%	1,078.76	894.71	82.94%	114,094.00	133,995.04	117,389.49	117,389.49	100.00%			
Баянчандмань	50,311.70	41,696.03	82.88%	976.73	710.29	72.72%	215,759.40	258,165.73	227,701.31	227,701.31	100.00%			
Борнуур	22,493.83	24,155.02	107.39%	3769.55	2806.31	74.45%	233,124.40	260,085.73	257,754.37	257,754.37	100.00%			
Бүрэн	23,910.57	19,339.63	80.88%	3174.38	2431.93	76.61%	136,961.50	158,733.06	136,572.42	136,572.42	100.00%			
Дэлгэрхаан	15,823.61	14,065.80	88.89%	115.08	84.17	73.14%	71,160.10	85,310.07	71,539.30	71,539.30	100.00%			
Жаргалант	141,825.03	118,760.91	83.74%	4970.78	3799.82	76.44%	267,000.00	389,560.73	314,799.55	314,799.55	100.00%			
Заамар	43,819.38	35,287.02	80.53%	3529.03	2569.65	72.81%	183,436.00	221,292.67	195,582.06	195,582.06	100.00%			
Лун	28,974.37	23,800.27	82.14%	710.58	597.90	84.14%	102,000.00	126,398.17	145,155.94	145,155.94	100.00%			
Мөнгөнморьт	23,441.34	19,085.05	81.42%	407.52	327.53	80.37%	104,635.80	124,048.38	108,356.69	108,356.69	100.00%			
Өндөрширээт	17,041.55	13,991.54	82.10%	1,684.79	1,273.87	75.61%	86,067.90	101,333.31	89,601.95	89,601.95	100.00%			
Сүмбэр	19,408.11	15,758.67	81.20%	592.04	453.60	76.62%	89,777.90	105,990.17	104,487.08	104,487.08	100.00%			
Сэргэлэн	20,925.66	17,202.80	82.21%	2,434.49	1,848.67	75.94%	102,689.40	121,740.87	94,115.72	94,115.72	100.00%			
Угтаал	22,274.09	18,042.70	81.00%	6193.23	4545.90	73.40%	137,317.10	159,905.70	134,755.04	134,755.04	100.00%			
Цаэл	22,376.52	21,276.03	95.08%	2,588.15	1,902.93	73.52%	119,140.80	142,319.76	125,977.76	125,977.76	100.00%			
Эрдэнэ	29,114.42	24,130.64	82.88%	827.69	655.25	79.17%	175,175.20	199,961.09	199,618.29	199,618.29	100.00%			
Эрдэнэсант	35,374.67	29,840.17	84.35%	2,780.64	2,035.07	73.19%	180,395.10	212,270.34	214,902.34	214,902.34	100.00%			
Зуунмод	449,686.51	328,338.87	73.02%	8,097.90	5,832.00	72.02%		334,170.87	1,587,165.36	1,587,165.36	100.00%			
Нэгдсэн эмнэлэг														
Аксион														429,314.2
Өвөржанчивлан														300,000.00
Булагтай														6,000.00
Намдуу														77.44%
Төв эм ХХК														48,206.4
Болд трейд														35,180.00
														24,103.2
														7,000.00
														29.04%
														25,530.8
														11,000.00
														43.09%
														10,806.6
														4,500.00
														41.64%

2015-02	1,297,239.93	1,044,247.34	80.50%	61,377.91	45,800.64	74.62%	3,473,522.60	4,563,570.58	5,338,156.30	5,338,156.30	100.00%	646,186.20	433,680.00	67.11%
Төвийн бүс	548,980.52	412,729.17	80.50%	17,164.79	12,668.45	74.62%	449,586.40	874,984.02	2,025,518.52	2,025,518.52	100.00%			
Зүүн бүс	189,720.96	157,725.79	75.18%	6,341.53	4,769.83	73.80%	566,490.30	728,985.92	639,701.06	639,701.06	100.00%			
Баруун бүс	225,906.14	189,081.94	83.14%	21,419.96	15,940.11	75.22%	1,079,583.70	1,284,605.75	1,178,671.37	1,178,671.37	100.00%			
Хойд бүс	332,632.32	284,710.43	83.70%	16,451.62	12,422.25	74.42%	1,377,862.20	1,674,994.89	1,494,265.35	1,494,265.35	100.00%			
2014-02	2,175,563.82	2,007,253.81	92.26%	76,722.38	99,636.70	129.87%	1,626,885.60	3,733,776.10	4,741,296.69	4,741,296.69	100.00%	323,093.10	358,000.00	110.80%
2013-02	1,394,845.59	1,439,393.74	103.19%	68,197.67	74,693.02	109.52%	2,588,107.70	4,102,194.47	4,260,834.54	4,260,834.54	100.00%	311,239.80	235,068.00	75.53%
2012-02	911,282.91	980,104.66	107.55%	48,563.13	42,375.25	87.26%	1,702,814.00	2,725,293.91	2,297,104.81	2,364,986.11	102.96%	119,122.18	200,500.00	168.31%
2011-02	1,003,273.12	936,541.76	93.35%	28,479.18	24,177.53	84.90%	1,838,998.62	2,799,717.91	2,377,626.51	2,439,942.32	102.62%	260,210.75	175,500.00	67.45%
2010-02	708,555.66	695,991.74	98.23%	29,903.47	24,112.64	80.63%	1,127,000.00	1,847,104.38	1,828,943.47	1,853,239.24	101.33%	349,188.27	343,655.00	98.42%
2009-02	922,586.67	575,768.12	62.41%	17,000.00	14,229.10	83.70%	1,631,774.43	2,221,771.64	1,828,943.47	1,828,943.47	100.00%	182,528.00	97,200.00	53.25%
2008-02	638,040.20	463,719.00	72.68%	17,000.00	13,258.60	77.98%	1,475,000.00	1,951,975.80	1,828,943.40	1,828,943.40	100.00%	89,800.00	4,800.00	5.35%
2007-02	468,415.70	474,149.90	101.22%	4,980.00	4,568.60	93.55%	947,580.00	1,421,729.90	1,221,193.20	1,221,193.20	100.00%	89,100.00	89,100.00	100.00%
2006-02	319,026.50	322,216.90	101.00%				600,000.00	922,216.90	890,835.30	890,835.30	100.00%	109,394.90	109,394.90	100.00%
2005-02	288,066.80	255,003.70	88.52%				550,000.00	805,003.70	679,815.60	679,815.60	100.00%	88,545.40	88,545.40	100.00%
2004-02	129,727.70	108,010.60	83.26%											

НИЙГМИЙН ДААТГАЛЫН САНГИЙН ОРЛОГО, ЗАРЛАГА, төрлөөр, жил бүрийн эхний 2 сарын байдлаар
REVENUE AND EXPENDITURE OF SOCIAL INSURANCE FUND, by type, as a first 2 months of the selected year

		2013 II	2014 II	2015 II	2015-II 2014-II
Нийгмийн даатгалын сангийн орлого мян.төг	Revenue of social insurance fund thous.tog	1,126,510.5	1,537,372.9	2,434,623.5	158.36%
Үүнээс: Тэтгэврийн даатгалын сангийн	Pension insurance fund	733,424.1	1,107,490.0	1,516,304.12	136.91%
Тэтгэмжийн даатгалын сангийн	Benefit insurance fund	138,189.6	92,481.5	175,154.9	189.39%
Эрүүл мэндийн даатгалын сангийн	Health insurance fund	108,966.8	202,529.8	554,290.4	273.68%
ҮОМШӨ-ний даатгалын сангийн	Employment injury and occupational disease insurane fund	42,857.1	47,035.6	149,066.2	316.92%
Ажилгүйдлийн даатгалын сангийн	Unemployment insurance fund	103,072.9	87,836.0	39,807.9	45.32%
Нийгмийн даатгалын сангийн зарлага мян.төг	Expenditure of social insurance fund thous.tog	4,678,322.6	5,273,131.6	6,617,166.9	125.49%
Үүнээс:	Of which:				
Тэтгэврийн даатгалын сангийн	Pension insurance fund	4,227,782.5	4,707,233.8	5,639,122.9	119.80%
Тэтгэмжийн даатгалын сангийн	Benefit insurance fund	124,148.5	106,584.9	201,094.1	188.67%
Эрүүл мэндийн даатгалын сангийн	Health insurance fund	225,068.0	359,000.0	657,572.9	183.17%
ҮОМШӨ*-ний даатгалын сангийн	Employment injury and occupational disease insurane fund	33,051.5	34,062.9	59,158.7	173.68%
Ажилгүйдлийн даатгалын сангийн	Unemployment insurance fund	68,272.1	66,250.0	60,218.3	90.90%
Нийгмийн даатгалын сангийн орлого зарлагын харьцаа	Ratio revenue and expenditure of social insurance fund	24.08%	29.15%	36.79%	7.64%
Үүнээс:	Of which:				
Тэтгэврийн даатгалын сангийн	Pension insurance fund	17.35%	23.53%	26.89%	3.36%
Тэтгэмжийн даатгалын сангийн	Benefit insurance fund	111.31%	86.77%	87.10%	0.33%
Эрүүл мэндийн даатгалын сангийн	Health insurance fund	48.42%	56.41%	84.29%	27.88%
ҮОМШӨ-ний даатгалын сангийн	Employment injury and occupational disease insurane fund	129.67%	138.08%	251.98%	113.89%
Ажилгүйдлийн даатгалын сангийн	Unemployment insurance fund	150.97%	132.58%	66.11%	-66.48%

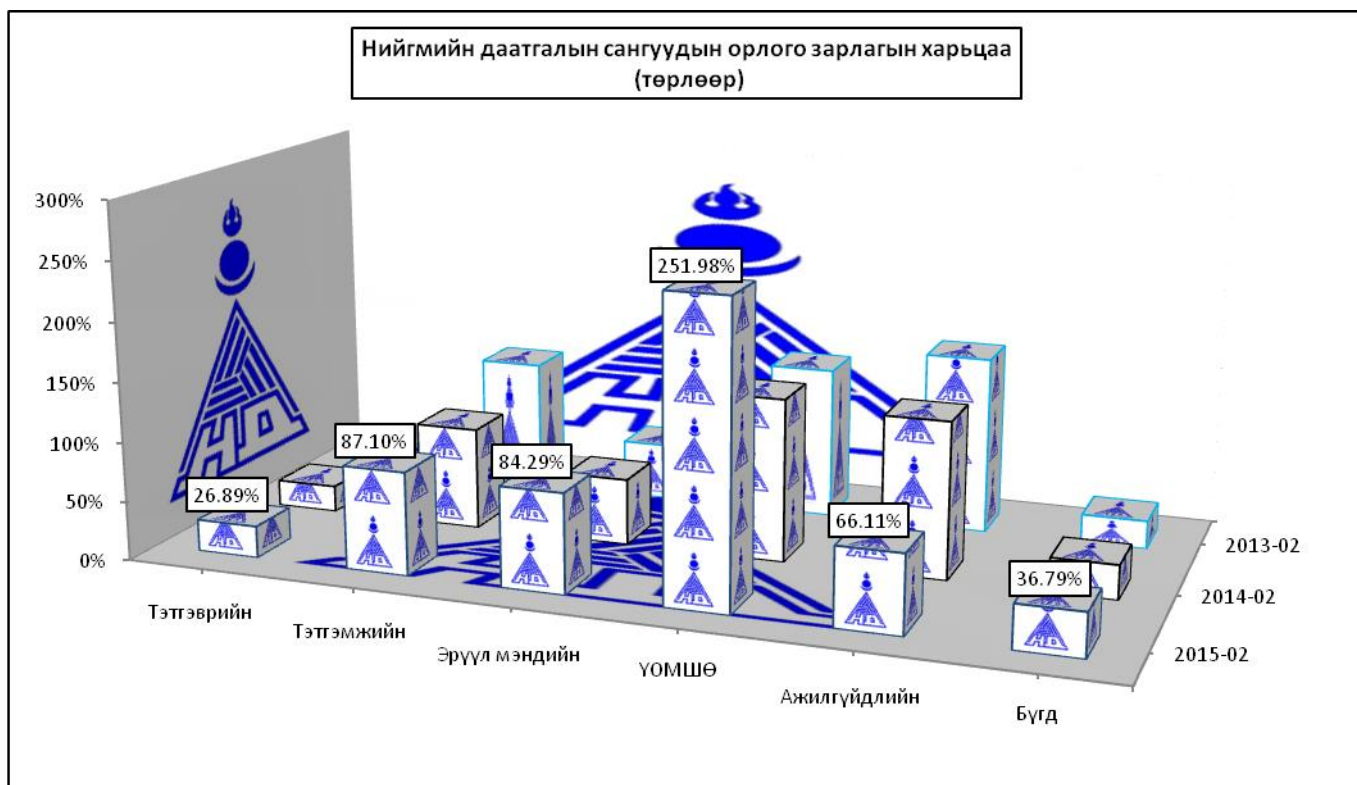

Нийгмийн халамж

Нийгмийн халамж, үйлчилгээний хэлтсийн мэдээгээр 2015 оны эхний 2 сард нийгмийн халамжийн тэтгэвэр, тэтгэмж, тусламжийг 44854 хүнд олгож, 2.6 тэрбум ₮-ийг зарцуулж 2014 оны мөн үеэс хүний тоо 19.08 хувь 10579 хүнээр буурч, зарцуулсан мөнгөний хэмжээ 4.09 хувь 105.2 сая ₮-өөр өслөө.

Нийгмийн халамжийн дундаж тэтгэвэр 100240 ₮ болжээ. Олгосон тэтгэвэр, тэтгэмж, тусламжийн 32.14 хувийг хүүхдийн хөгжил сангийн мөнгө; 16.19 хувийг халамжийн тэтгэвэр; 5.64 хувийг жирэмсэн болон нярай, хөхүүл хүүхэдтэй эхчүүдийн мөнгөн тэтгэмж; 4.03 хувийг төрөл бүрийн нөхцөлт мөнгөн тусламж; 1.16 хувийг нийгмийн халамжийн дэмжлэг туслалцаа шаардлагатай иргэнд үзүүлэх хөнгөлөлт, нөхцөлт мөнгөн тусламж; 2.8 хувийг ахмад настан,

хөгжлийн бэрхшээлтэй иргэдэд нийгмийн хамгааллын хуулийн дагуу олгогдож байгаа хөнгөлөлт, тусламж 0.61 хувийг алдар цолтой ахмадуудад үзүүлсэн хөнгөлөлт, тусламжид тус бүр зарцуулжээ.

Нийгмийн халамжийн сангийн 2 сарын санхүүжилтын мэдээ															
Үзүүлэлтүүд	Хүний тоо				Олгосон тэтгэвэр тэтгэмж					хувийн жин	Дундаж тэтгэвэр, тэтгэмж (мянган-₮)				2015-02 % 2014-02
	2012-02	2013-02	2014-02	2015-02	2012-02	2013-02	2014-02	2015-02	2015-02		2012-02	2013-02	2014-02	2015-02	
Нийгмийн халамжийн тэтгэвэр, тэтгэмж-бүгд	100104	11959	55433	44854	3268 164.5	1346 546.4	2568 142.8	2673 415.0	100.00%	16.32	56.30	23.16	29.80	128.65%	
Халамжийн тэтгэвэр	1931	1904	2286	2159	73 183.8	44 045.1	157 110.7	432 833.5	16.19%	18.95	11.57	34.36	100.24	291.70%	
Жирэмсэн болон хөхүүл эхчүүдийн НМТ															
Ахмад настанг асарч буй иргэнд НМТ															
Хөгжлийн бэрхшээлтэй иргэдийг асарч буй иргэнд НМТ (Нөхцөлт мөнгөн тэтгэмж)															
Жирэмсэн болон амаржсаны тэтгэмж															
Нярайн арчилгаа															
Бүтэн өнчин хүүхэд үрчлэн авсны тэтгэмж															
Хүүхэд асарсны тэтгэмж															
Нөхцөлт мөнгөн тэтгэмжийн нийт дүн															
Хүүхдийн мөнгөн тусламж															
Шинээр төрсөн хүүхэд мөнгөн тусламж															
Шинэ гэр бүлд олгосон мөнгөн тусламж															
Жирэмсэн болон нярай, хөхүүл хүүхэдтэй эхчүүдийн мөнгөн тэтгэмж	2143	2007	2464	2330	103 659.5	160 633.2	130 456.1	150 769.3	5.64%	24.19	40.02	26.47	32.35	122.22%	
Алдар цолтой ахмадуудад үзүүлсэн хөнгөлөлт, тусламж	82	37	56	53	19 850.0	17 190.0	15 640.0	16 408.0	0.61%	121.04	232.30	139.64	154.79	110.85%	
Алдарт эхийн одонтой эхчүүдэд олгосон тусламж	7934	7163	5964	7100	1006 400.0	1028 220.1	852 420.0	999 960.0	37.40%	63.42	71.77	71.46	70.42	98.54%	
МУ-ын болон хөдөлмөрийн баатар, ардын ба гавьяат цолтонуудад төрөөс олгосон нэмэгдэл															
Улсын төсвөөс олгосон тэтгэмжийн дүн	10159	9207	8484	9483	1129 909.5	1206 043.3	998 516.1	1167 137.3	43.66%	55.61	65.50	58.85	61.54	104.57%	
Ахмад настанд үзүүлсэн тусламж															
ХБИ-дэд үзүүлсэн тусламж хөнгөлөлт															
Ахмад настан ХБИ-дэд олгосон хөнгөлөлтийн дүн															
Олон нийтийн оролцоонд түшиглэсэн халамж	53				7 004.3						66.08				
Зөвлөлтөө өгөх сургалт зохион байгуулах									0.00%						
Хөдөлмөр эрхэлж орлогын эх үүсвэртэй болгох															
Сэргэн засах үйлчилгээнд хамруулах	53				7 004.3						66.08				
Түр байршуулан асрамжлах															
Гэрийн асрамж, халамжийн үйлчилгээнд хамруулах															
Байнгын асаргаа шаардлагатай ахмад настныг асарч байгаа иргэнд олгох			319	373				25 380.4	29 402.5	1.10%		39.78	39.41	99.08%	
Байнгын асаргаа шаардлагатай ХБ иргэнийг асарч байгаа	195	210	187	204	21 540.8	20 248.0	15 312.0	16 350.4	0.61%	55.23	48.21	40.94	40.07	97.88%	
Байнгын асаргаа шаардлагатай ХБ хүүхдийг асарч байгаа	56	136	201	226	11 675.2	13 125.2	15 732.8	18 050.3	0.68%	104.24	48.25	39.14	39.93	102.04%	
Бүтэн өнчин хүүхэд асран хамгаалж харгалзан дэмжигчид Гэр бүлийн хуулийн 25.5-д заасан хүүхдийг гэр бүлдээ авч асран хамгаалж байгаа	63	131	98	89	9 832.8	12 646.4	8 282.1	7 972.8	0.30%	78.04	48.27	42.26	44.79	106.00%	
Хүүхэд, төрөл садангүй, ганц бие ахмад настныг гэр бүлдээ авч асран хамгаалж байгаа	38	77	13	15	5 337.6	7 344.0	907.6	1 742.4	0.07%	70.23	47.69	34.91	58.08	166.38%	
16 хүртэлх насны байнгын асаргаа шаардлагатай хүүхдэд олгох мөнгөн тэтгэмж	4	14	13	17	780.0	1 360.0	913.6	1 450.2	0.05%	97.50	48.57	35.14	42.65	121.39%	
Хүүхэд, төрөл садангүй, ганц бие ХБ иргэнийг гэр бүлдээ авч асран хамгаалж байгаа	16	18	160	169	1 092.0	1 750.4	15 420.0	32 107.9	1.20%	34.13	48.62	48.19	94.99	197.13%	
Хүүхэд, төрөл садангүй, ганц бие ХБ иргэнийг гэр бүлдээ авч асран хамгаалж байгаа	5	10	12	13	468.0	1 008.0	336.0	663.5	0.02%	46.80	50.40	14.00	25.52	182.28%	
Нөхцөлт мөнгөн тэтгэмжийн нийт дүн	377	596	1003	1106	50 726.4	57 482.0	82 284.5	107 740.0	4.03%	67.28	48.22	41.02	48.71	118.74%	
Хүнд нөхцөлт байгаа хүүхдийн цэцэрлэгийн хоолны үнийн хөнгөлөлт		2					240.0				60.00				
3 хүртэлх насны ихэр хүүхдэд жилд нэг удаа			53					1 920.0				18.11			
Байнгын асаргаа шаарддаг иргэнд улиралд нэг удаа		140	572	614			4 203.6	22 920.0	25 490.0	0.95%	15.01	20.03	20.76	103.61%	
3 ба түүнээс дээш тооны (14 хүртэл насны) хүүхэдтэй өрх толгойлсон эх, эцэгт жил нэг удаа		4		53			420.0		1 080.0	0.04%	52.50		10.19		
18 нас хүрээгүй байхдаа бүтэн өнчин болсон 18-24 насны иргэнд нэг удаа		1	1	1			500.0		1 200.0	0.04%	250.00		1200.00		
2 ихэр хүүхэд төрүүлж эсэн мэнд өсгөж байгаа өрх, иргэд олгох тэтгэмж			3	1				6 000.0	2 000.0	0.07%			2000.00	100.00%	
Нэг удаагийн тусламж										0.00%					
Хорих ангиас суллагдсан өөрийн гэр оронгүй иргэн										0.00%					
Гэнэтийн аюулын улмаас орон гэргүй болсон өрхөд нэг удаа		5	5	1		2 900.0	3 600.0	1 200.0	0.04%	290.00	360.00	600.00		166.67%	
Нийгмийн халамжийн дэмжлэг тусалцаа шаардлагатай иргэнд үзүүлэх хөнгөлөлт, нөхцөлт мөнгөн тусламж-бүгд	0	152	634	670	0.0	8 263.6	34 440.0	30 970.0	1.16%		27.18	27.16	23.11	85.09%	
Ахмад настны нийгмийн хамгааллын хуулийн дагуу олгогдож байгаа нэг удаагийн хөнгөлөлт, тусламж	128	58	2013	132	19 838.7	26 746.1	39 990.0	57 836.5	2.16%	77.49	230.57	9.93	219.08	2205.57%	
ХБИ-дэд нийгмийн хамгааллын хуулийн дагуу олгогдож байгаа хөнгөлөлт, тусламж	31	42	70	80	310.0	3 966.3	10 501.5	17 737.7	0.66%	5.00	47.22	75.01	110.86	147.79%	
Хүүхдийн хөгжил, хүний хөгжил сангийн мөнгө	87425	40943	31224	1987 191.9	1245 300.0	859 160.0	32.14%	11.37	15.21	13.76	90.47%				

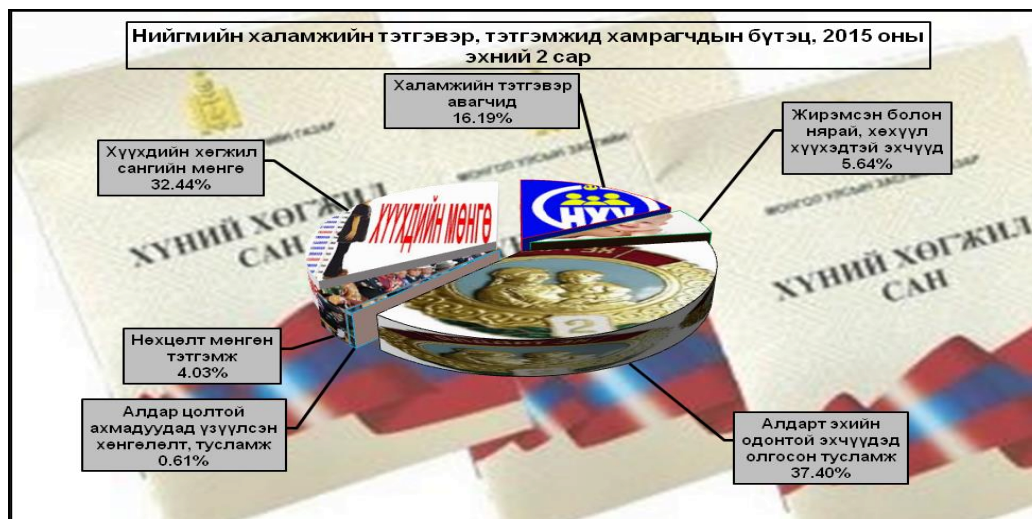



ҮНЭ, ТАРИФ

а.Аймгийн төвд 2015 оны 2-р сард хэрэглээний үнийн индекс суурь үе болох 2010 оны 12 дугаар сараас 52.78%, өмнөх оны мөн үеэс 7.77%, өмнөх сараас 0.37 хувиар тус тус өсөв.

Барaa, үйлчилгээний бүлэг	2015 оны 2 сард	
	пунктээр	хувиар
Бүгд	0.37	100.00%
01. ХҮНСНИЙ БАРАА, СОГТУУРУУЛАХ БУС УНДАА	0.24	67.00%
02. СОГТУУРУУЛАХ УНДАА, ТАМХИ, МАНСУУРУУЛАХ БОДИС	0.01	2.91%
03. ХУВЦАС, БЭС БАРАА, ГУТАЛ	0.05	14.19%
04. ОРОН СУУЦ, УС, ЦАХИЛГААН, ХИЙН БОЛОН БУСАД ТҮЛШ	0.00	0.00%
05. ГЭР АХУЙН ТАВИЛГА, ГЭР АХУЙН БАРАА	0.06	15.89%
06. ЭМ, ТАРИА, ЭМНЭЛГИЙН ҮЙЛЧИЛГЭЭ	0.00	0.00%
07. ТЭЭВЭР	0.00	0.00%
08. ХОЛБООНЫ ХЭРЭГСЭЛ, ШУУДАНГИЙН ҮЙЛЧИЛГЭЭ	0.00	0.00%
09. АМРАЛТ, ЧӨЛӨӨТ ЦАГ, СОЁЛЫН БАРАА, ҮЙЛЧИЛГЭЭ	0.00	0.00%
10. БОЛОВСРОЛЫН ҮЙЛЧИЛГЭЭ	0.00	0.00%
11. ЗОЧИД БУУДАЛ, НИЙТИЙН ХООЛ, ДОТУУР БАЙРНЫ ҮЙЛЧИЛГЭЭ	0.00	0.00%
12. БУСАД БАРАА, ҮЙЛЧИЛГЭЭ	0.00	0.00%

Хэрэглээний үнийн индексийн 0,37 хувийн өсөлтийн 0,24 нэгж (67,0%) нь хүнсний бараа, согтууруулах бус ундааны бүлгийн; 0,06 нэгж (15,89%) нь гэр ахуйн тавилга, гэр ахуйн барааны бүлгийн; 0,05 нэгж (14,19%) нь хувцас, бөс бараа, гутлын бүлгийн; 0,01 нэгж (2,91%) нь согтууруулах ундаа, тамхи, мансууруулах бодисын бүлгийн үнийн өсөлтөөс тус тус шалтгаалжээ.

Хэрэглээний бараа, үйлчилгээний үнэ,тарифын индекс бүлгийн дүнгээр
Consumer price index of certain goods and services : by groups

хугацаа Periods		Хүнсний бараа, ундаа,ус Food and non-alcoholic beverages	Согтуу- руулах ундаа,архи Alcoholic beverages tobacco	Хувцас, бөс бараа, гутал Clothing footwear and cloth	Орон сууц, цахилгаан түлш Housing,water electricity and fuels	Гэр ахуйн тавилга Гэр ахуйн бараа Furnishings,house- hold edquipment and routine maintenance of the house	хувь percentage		
							Эм тариа эмнэлэгийн үйлчилгээ Health,medical care and services	Тээвэр Transport	
<i>Өмнөх сартай харьцуулснаар</i>							<i>Previous month=100</i>		
2010	XII	103.66	101.44	101.09	100.00	100.00	100.00	100.60	
2012	XII	100.40	100.70	100.70	101.90	100.40	100.00	105.50	
2013	XII	101.32	100.00	100.46	102.41	100.20	100.07	100.00	
2014	XII	100.54	100.00	100.85	101.25	100.51	100.00	100.00	
2015	I	100.46	100.00	101.11	100.00	100.27	100.00	100.00	
2015	II	101.09	100.35	100.22	100.00	100.53	100.00	100.00	
<i>Суурь үетэй харьцуулсанаар 2010-XII=100%</i>									
2010	XII	194.39	165.33	141.57	168.12	175.44	219.85	150.28	
2012	XII	121.00	150.70	130.10	132.70	111.80	119.90	123.50	
2013	XII	141.39	173.67	144.76	137.80	128.68	162.98	131.39	
2014	XII	153.31	183.24	160.87	158.10	143.97	169.89	142.45	
2015	I	154.02	183.24	162.65	158.10	144.36	169.89	142.45	
2015	II	155.69	183.89	163.01	158.10	145.12	169.89	142.45	
хугацаа Periods		Холбооны хэрэгсэл, шуудангийн үйлчилгээ Communication	Амралт, чөлөөт цаг, соёлын бараа үйлчил- гээ Recreation and culture	Боловсролын үйлчилгээ Education	Зочид буудал зоогийн газар дотуур байр Restaurants and hotels	Бусад бараа үйлчилгээ Miscellaneous goods & services	Ерөнхий индекс Overall index		
<i>Өмнөх сартай харьцуулснаар</i>							<i>Previous month=100</i>		
2010	XII	100.00	100.00	100.00	98.81	100.00	101.47		
2012	XII	100.00	100.00	100.00	100.00	99.80	101.20		
2013	XII	100.00	99.59	100.00	106.41	100.87	101.38		
2014	XII	99.94	100.00	100.00	100.00	99.90	100.49		
2015	I	98.98	101.09	100.00	100.00	100.15	100.41		
2015	II	100.00	100.00	100.00	100.00	100.00	100.37		
<i>Суурь үетэй харьцуулсанаар 2010-XII=100%</i>									
2010	XII	120.04	114.02	104.17	192.95	307.02	172.84		
2012	XII	100.00	118.00	123.20	121.00	111.50	122.90		
2013	XII	100.00	111.65	164.13	151.52	129.90	137.64		
2014	XII	89.46	123.13	176.59	162.59	150.24	151.61		
2015	I	88.54	124.48	176.59	162.59	150.47	152.23		
2015	II	88.54	124.48	176.59	162.59	150.47	152.78		

Хэрэглээний үнийн индекс өмнөх оны мөн үеэс 7.77% өссөний дотор хувцас бөс бараа гутлын бүлэг 12,26%; гэр ахуйн тавилга, гэр ахуйн барааны бүлэг 8,52%; орон сууц, ус

цахилгаан, хийн түлшний бүлэг 8,22%; боловсролын үйлчилгээний бүлэг 7,59%; зочид буудал, нийтийн хоол, дотуур байрны үйлчилгээний бүлэг 7,31%; хүнсний бараа, согтууруулах бус ундааны бүлэг 6.88%; тээврийн бүлэг 6,38%; амралт чөлөөт цаг, соёлын бараа үйлчилгээний бүлэг 6.0%; согтууруулах ундаа, тамхи, мансууруулах бодисын бүлэг 3,36%; эм тариа эмнэлэгийн үйлчилгээний бүлэг 2,61%; бусад бараа, үйлчилгээний бүлэг 13,22%-аар тус тус өсч холбооны хэрэгсэл, шуудангийн үйлчилгээний бүлэг 11,46%-аар буурав.

Энэ хугацаанд Үхрийн ястай мах, тахианы мах, шар тос, эрэгтэй жинс, эмэгтэй өвлийн хүрэм, эмэгтэй савхин бээлий зэрэг 16 бараа бүтээгдэхүүний үнэ буурч, Алтан тариа ХК-ын 2-р гурил, хонины ястай мах, адууны ястай мах, хорхой ааруул, мандарин, манжин, жимсний чанамал, эрэгтэй хүний өмдний тэлээ, ор хөнжлийн даавуу, эмэгтэй хослол 21 бүтээгдэхүүний үнэ өсөн сагсанд сонгогдсон нийт 214 нэрийн бараа бүтээгдэхүүн, үйлчилгээнээс 177 нэрийн бараа, үйлчилгээний үнэ тогтвортой байв.

ХҮИ БАРАА БОЛОН ҮЙЛЧИЛГЭЭНИЙ БҮЛГЭЭР, 2 дугаар сарын байдлаар
CPI by COMMODITY AND SERVICE GROUP, by February

Бүлэг, ерөнхий бүлэг	Group and general group	2015 - II 2010-XII	2015 - II 2014 - II	2015 - II 2015 - I
ЕРӨНХИЙ ИНДЕКС	OVERALL INDEX	152.78	107.77	100.37
Хүнсний бараа	Foodstuffs	155.69	106.88	101.09
Хүнсний бус бараа	Non-Food goods	163.01	112.26	100.22
Хүн амд үзүүлсэн үйлчилгээ	Market services rendered to population	150.47	113.22	100.00

ХЭРЭГЛЭЭНИЙ ҮНИЙН ИНДЕКС, бүлэг, дэд бүлгээр
CONSUMER PRICE INDICES by group and subgroups

Бүлэг, дэд бүлэг	Group and subgroup	2015 - II 2010-XII	2015 - II 2014 - II	2015 - II 2015 - I
ХҮНСНИЙ БАРАА, УНДАА, УС	FOOD AND NON-ALCOHOLIC BEVERAGES	155.69	106.88	101.09
Хүнсний бараа	Foodstuffs	157.27	107.09	101.19
Талх, гурил, будаа	Bread, flour and cereals	156.40	121.27	100.41
Мах, махан бүтээгдэхүүн	Meat and maet products	179.33	90.99	102.22
Сүү, сүүн бүтээгдэхүүн, өндөг	Milk, dairy products, and eggs	129.26	105.69	100.95
Төрөл бүрийн өөх, тос	Oils and fats	116.61	102.88	100.95
Жимс, жимсгэнэ	Fruit	247.25	98.69	107.24
Төмс, хүнсний ногоо	Potato and vegetables	164.62	131.76	99.83
Саахар, жимсний чанамал, чихэр, шоколад	Sugar, jam, candy and chocolate	124.88	102.39	100.09
Хүнсний бусад бүтээгдэхүүн	other foods	137.47	110.40	99.32
Согтууруулах бус ундаа	Non-alcoholic beverages	136.06	103.92	99.64
СОГТУУРУУЛАХ УНДАА, ТАМХИ	ALCOHOLIC BEVERAGES, TOBACCO	183.89	103.36	100.35
Согтууруулах ундаа	Alcoholic beverages	159.17	106.48	100.66
Тамхи	Tobacco	223.83	100.00	100.00
ХУВЦАС, БӨС БАРАА, ГУТАЛ	CLOTHING, FOOTWEAR AND CLOTH	163.01	112.26	100.22
Хувцас, бөс бараа	Clothing , cloth	175.87	112.27	100.30
Гутал	Footwear	137.46	112.23	100.00
ОРОН СУУЦ, УС, ЦАХИЛГААН, ХИЙН БОЛОН БУСАД ТҮЛШ	HOUSING, WATER, ELECTRICITY AND FUELS	158.10	108.22	100.00
Орон сууцны бодит түрээс	House rent	225.00	120.00	100.00
Орон сууцны засварын үйлчилгээ	Maintenance and repair of the dwelling	162.20	101.08	100.00
Усан хангамж, бусад үйлчилгээ	Water supply and miscellaneous services	176.06	121.52	100.00
Цахилгаан, хийн болон бусад түлш	Electricity, gas and other fuels	146.51	116.63	100.00
ГЭР АХУЙН ТАВИЛГА, ГЭР АХУЙН БАРАА	FURNISHINGS, HOUSEHOLD EQUIPMENT AND TOOLS	145.12	108.52	100.53
Тавилга, хэрэгсэл, хивс, дэвсгэр	Furniture, carpets and other floor coverings	138.30	105.40	100.00
Оёмол, нэхмэл эдлэл	Household textiles	288.12	121.55	102.63
Цахилгаан бараа	Household appliances	102.62	102.70	100.00
Шилэн эдлэл, сав суулга	Glassware, Tableware and household utensils	171.39	111.19	100.00
Багаж хэрэгсэл	Tools and edquipment	144.55	106.26	100.00
Цэвэрлэгээний болон бусад жижиг бараа	Household maintenance	144.70	111.18	100.40
ЭМ, ТАРИА, ЭМНЭЛГИЙН ҮЙЛЧИЛГЭЭ	HEALTH	169.89	102.61	100.00
Эм тариа, эмнэлэгийн хэрэгсэл	Medical productst, appliances and edquipment	116.26	105.77	100.00
Амбулаторийн үйлчилгээ	Out-patient services	380.36	100.00	100.00
Эмнэлэгт хэвтэж эмчлүүлэх үйлчилгээ	Hospital services	190.83	100.00	100.00
ТЭЭВЭР	TRANSPORT	142.45	106.38	100.00
Тээврийн хэрэгсэлийн худалдан авалт	Purchase of vehicles	108.99	108.99	100.00
Хувийн тээврийн хэрэгсэлийн засвар, үйлчилгээ	Operation of personal transport edquipment	161.63	107.25	100.00
Тээврийн үйлчилгээ	Transport services	143.37	100.00	100.00
ХОЛБООНЫ ХЭРЭГСЭЛ, ШУУДАНГИЙН ҮЙЛЧИЛГЭЭ	COMMUNICATION	88.54	88.54	100.00
АМРАЛТ, ЧӨЛӨӨТ ЦАГ, СОЁЛЫН БАРАА, ҮЙЛЧИЛГЭЭ	RECREATION AND CULTURE	124.48	106.00	100.00
Дуу, дүрс, гэрэл зураг, мэдээллийг боловсруулах тоног төхөөрөмж	Audio, visual, photographic and information processing equipment	104.96	100.00	100.00
Чөлөөт цаг соёлын үйлчилгээ	Recreational and cultural services	220.21	106.21	100.00
Ном, сонин бичгийн хэрэгсэл	Newspapers, books and stationery	122.15	114.53	100.00
БОЛОВСРОЛЫН ҮЙЛЧИЛГЭЭ	EDUCATION	176.59	107.59	100.00
ҮЙЛЧИЛГЭЭ	HOTELS, AND RESTAURANTS	162.59	107.31	100.00
Нийтийн хоолны үйлчилгээ	Catering service	168.28	102.92	100.00
Зочид буудал, дотуур байрны үйлчилгээ	Hotels, accommodation service	150.00	120.00	100.00
БУСАД БАРАА, ҮЙЛЧИЛГЭЭ	MISCELLANEOUS GOODS AND SERVICES	150.47	113.22	100.00
Хувь хүнд хандсан үйлчилгээ	Personal care	155.45	110.56	100.00
Хувь хүний эд зүйл, хэрэглэл	Personal effects	139.23	131.51	100.00
Санхүүгийн үйлчилгээ	Financial services	100.00	100.00	100.00

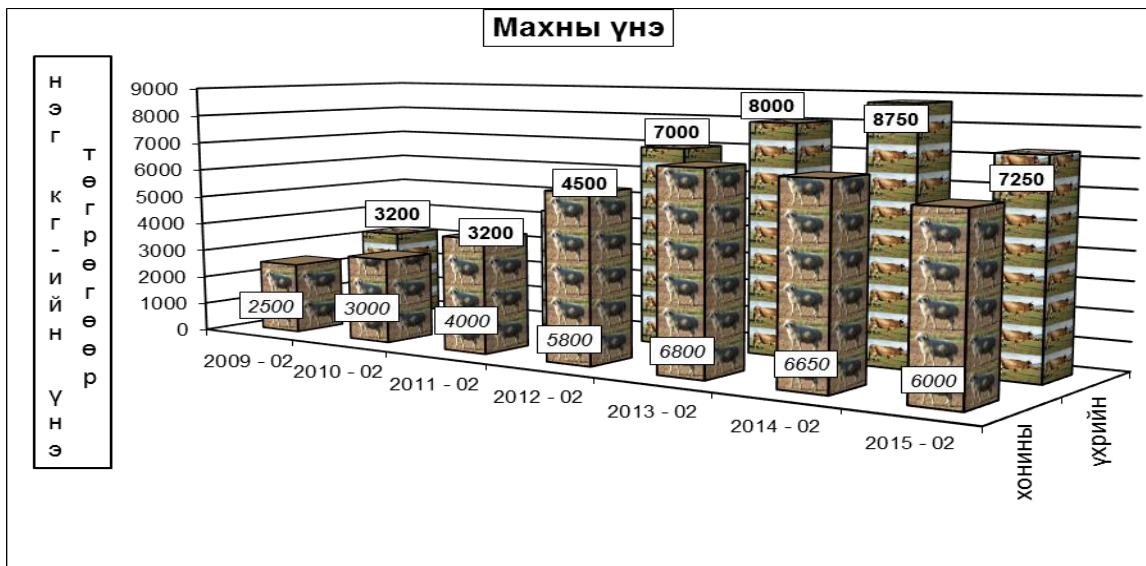

Бараа, үйлчилгээний нэр төрөл, хэмжих нэгж	2015-02/ 2010-12	2015-02/ 2014-02	2015-02/ 2015-01
Гурил, дээд зэрэг Алтан тариа ХК, савласан	123.33	101.37	97.37
Гурил, 1-р зэрэг Алтан тариа, задгай	171.72	141.67	101.49
Гурил, 2-р зэрэг Алтан тариа, задгай	204.19	185.00	108.82
Гоймон, гадаад Макбур, 450 гр	269.30	115.38	100.00
Гоймон, дотоод Алтан тариа ХК, нарийн, туузан	104.30	98.00	98.00
Талх, аймгийн үйлдвэрийн, ш	181.22	125.71	100.00
Гурилан боов, аймгийн үйлдвэрийн, 450 гр	130.38	111.11	100.00
Жигнэмэг, "Юбилейные", 150-180 гр, цайны, ОХУ	145.31	111.86	97.06
Цагаан будаа, задгай, кг	141.40	104.62	100.00
Шар будаа, задгай, кг, ОХУ	108.57	126.67	100.00
Хонины мах, ястай, кг	174.77	90.23	109.09
Үхрийн мах, ястай, кг	184.34	82.86	96.67
Үхрийн мах, гуяны цул, кг	188.89	94.44	100.00
Адууны мах, ястай, кг	200.00	96.00	104.35
Ямааны мах, ястай, кг	192.31	90.91	100.00
Дотор мах, цувдай, цусгүй	121.31	100.00	100.00
Хиам, чанасан, 1кг	199.98	98.04	100.00
Тахианы мах, гуя, кг	167.27	100.00	92.31
Элэгний нухаш, ш	160.00	97.96	100.00
Сүү, үнээний, задгай, литр	125.00	100.00	100.00
Сүү, савласан, "Цэвэр сүү" "АПУ" ХХК, 1л	154.61	113.64	100.00
Тараг, задгай, 1 л	72.00	112.50	100.00
Хорхой ааруул, задгай, чихэртэй, кг	152.94	118.18	108.33
Аарц, задгай, кг	124.16	126.32	100.00
Өндөг, дотоод, ш	151.15	86.15	108.74
Ургамлын тос, 1 литр, "Кларина"	125.93	104.08	102.00
Өөхөн тос, кг	55.83	100.00	100.00
Шар тос, цэвэр, дотоодын, кг	110.00	100.00	91.67
Масло, задгай, 1 кг, ОХУ	105.78	100.00	100.00
Алим, шар, кг	180.56	92.86	100.00
Мандарин, кг	362.13	100.00	116.67
Үзэм, кг, БНХАУ	233.33	107.69	100.00
Хатаасан жимс, 100 гр, улбар шар өнгийн	284.09	138.89	100.00
Төмс, дотоод, кг	171.43	171.43	100.00
Лууван, кг, Хятад	156.25	117.19	100.00
Манжин, дотоод, кг	115.38	111.11	120.00
Байцаа, кг, БНХАУ	144.06	105.88	100.00
Сонгино, кг, БНХАУ	175.00	120.00	100.00
Өргөст хэмх, 720 гр, "Cucumber" шилтэй, дарсан, Вьетнам	185.71	102.63	97.50
Алаг салат, шилтэй "Газар шим", 630 гр	157.11	104.76	97.78
Улаан лооль, бөөрөнхий, БНХАУ	200.00	100.00	100.00
Сармис, 1 булцуу, БНХАУ	116.67	116.67	100.00
Элсэн чихэр, кг, задгай, импортын	89.27	98.04	96.15
Хатуу чихэр, "Барбарис" 1 кг, задгай	145.83	105.00	100.00
Зөөлөн чихэр, "Мишка", кг, задгай	159.57	105.26	100.00
Шоколад, "Alpen Gold", 100 гр	150.00	105.88	100.00
Жимсний чанамал, "VIDAN", цэвэр жин 380 гр	147.37	100.00	116.67
Компот, Польш, 936 гр, Kowag, хар чавганы	130.78	97.14	100.00
Давс, цагаан, 1 кг, йоджуулсан	170.37	121.05	100.00
Майонез, "Золотой" 500 гр, хуванцар савтай	106.19	88.89	94.12
Кетчуп, 900 гр, "Чили", 900 гр, Польш	120.00	86.79	85.19
Чипс, "ОВ", 10-12 гр, жижиг	160.00	104.35	100.00
Бохь, боодлоор, Dirol, дотроо 12ш	146.32	113.89	102.50
Зайрмаг, "Бамбар", ICE MARK үйлдвэрийн	140.00	116.67	100.00

Бараа, үйлчилгээний нэр төрөл, хэмжих нэгж	2015-02/ 2010-12	2015-02/ 2014-02	2015-02/ 2015-01
Ногоон цай, Гүрж, 2 кг, Мөнгөн аяга, хадагны зурагтай цаасанд савласан	130.95	100.00	100.00
Байжуу цай, "Аквар" , 20 ширхэгтэй, улаан өнгийн хайрцагтай	114.74	100.00	100.00
Кофе, ууттай , " Ye Ye", сүүтэй, чихэртэй, 2гр	125.00	107.14	100.00
Жимсний шүүс, "Монфреш", алмны, 1 л	125.64	104.26	98.99
Ундаа, MCS Coca Cola, "Бидний ундаа", 1.25 л,	156.20	106.38	100.00
Цагаан архи, 0.5л, "Ерөөл", " АПУ" ХК	180.46	106.67	100.84
Аймгийн үйлдвэрийн архи, 0.5 л,	100.00	100.00	100.00
Пиво, Боргио, 0.5 л, шилтэй, ердийн	125.76	112.93	100.00
Янжуур тамхи, West, импортын, саарал өнгийн, хайрцагтай	191.67	100.00	100.00
Янжуур тамхи, "Улааншонхор", дотоод	234.26	106.25	106.25
Дээлийн даавуу, 140 см өргөнтэй, м, цулгуй, БНХАУ	237.50	95.00	95.00
Эрээн даавуу, м, 160 см энтэй, БНХАУ	217.71	112.50	100.00
Торго, задгай цэцгэн хээтэй, 80 см өргөнтэй, 1 м	135.95	93.55	100.00
Ширмэл дотрын материал, 160см энтэй, м	142.51	105.56	100.00
Эрэгтэй хүний куртка, хавар намрын, ширмэл, салдаг, синтофон дотортой, цувны материалтай	122.84	111.76	100.00
Ноосон цамц, 50% ноос, 48 размер, битүү захтай, БНХАУ	166.67	128.57	100.00
Сорочка, урт ханцуйтай, 35% хөвөн даавуу, судалтай, БНХАУ	211.11	111.76	105.56
Биеийн тамирын хослол, 48-52 размер, энгийн, БНХАУ	200.00	166.67	100.00
Жинс, 30-34 размер, БНХАУ	160.00	102.13	97.96
Даавуун футболка, 100% даавуу, дугуй захтай, нимгэн, цулгуй, БНХАУ	285.71	117.65	100.00
Аггавч, 100% хөвөн даавуу, богино гуйтай, өргөн резинтэй, бие барьсан загварын	168.42	114.29	114.29
Оймс, даавуун, БНХАУ	187.50	100.00	100.00
Өвлийн курьтка, синтофон дотортой, хагас, үстэй малгайтай, цувны материалтай, 46 размер, БНХАУ	250.00	107.69	96.55
Эмэгтэй хүний, доторгүй куртка,богино, даавуун, 44-46 размер, БНХАУ	180.00	107.14	100.00
Эмэгтэй хослол, 2 хос, 46-48 размер, БНХАУ	152.00	108.57	108.57
Ноосон цамц, гурвалжин захтай, задгай энгэртэй, БНХАУ	133.33	118.92	100.00
Даавуун цамц, урт ханцуйтай, судалтай, эргэсэн захтай,	148.15	111.11	100.00
Юбка, хар, шулуун, 50-60 см урт, 100 % полиестр	151.52	119.05	100.00
Жинсэн өмд, 29-32 размер, хөх өнгийн	170.37	106.98	100.00
Ноосон өмд, зузаан, дотор нь зөөлөн, БНХАУ	161.11	93.55	100.00
Хөхний даруулга, БНХАУ	140.00	100.00	100.00
Аггавч, 100% хөвөн даавуу, БНХАУ	216.67	118.18	108.33
Трико, 100% полиамид, БНХАУ	200.00	123.08	100.00
Оймс, даавуун, БНХАУ	250.00	100.00	100.00
Хавар, намрын куртка, синтофон дотортой, 6-7 настай хүүхдийн, БНХАУ	216.67	144.44	100.00
Охидын ноосон цамц, задгай энгэртэй, /8-10 настай/ БНХАУ	206.25	117.86	100.00
Эрэгтэй хүүхдийн сорочка, цагаан, 10-12 насны хүүхдийн, БНХАУ	250.00	161.29	100.00
Хүүхдийн жинсэн өмд, 8-10 насны хүүхдийн, БНХАУ	152.00	140.74	100.00
Хүүхдийн футболка, 3-5 насны хүүхдийн, даавуун, БНХАУ	185.71	108.33	100.00
Хүүхдийн оймс, 5-7 нас, даавуун, БНХАУ	200.00	100.00	100.00
Трико, 4-5 настай охидын, эрээн, даавуун	144.44	118.18	108.33
Эрэгтэй хүний ороолт, ноосон даавуу, дөрвөлжин судалтай, БНХАУ	200.00	100.00	100.00
Эмэгтэй савхин бээлий, 7-8 размер, дотоод	180.00	120.00	94.74
Эрэгтэй хүний өмдний бүс, хиймэл ширэн, төмөр, оломтой	240.00	112.50	112.50
Эрэгтэй өвлийн гутал, хагас түрийтэй	180.00	112.50	100.00
Эрэгтэй ботинк, хиймэл ширэн, үдээстэй	138.33	123.88	100.00
Эрэгтэй хүний пүүз, 41-43 размер, БНХАУ	141.51	115.38	100.00
Эмэгтэй өвлийн гутал, ширэн, урт түрийтэй, цахилгаантай, энгийн, БНХАУ	110.71	100.00	100.00
Эмэгтэй хавар, намрын гутал, ширэн, урт түрийтэй	138.46	128.57	100.00
Эмэгтэй хүний ширэн туфли, дугуй хоншоортой, 5-6 см өндөр есгийтэй, БНХАУ	106.67	106.67	100.00
Эрэгтэй хүүхдийн өвлийн пүүзэн гутал, 36-38 размер, БНХАУ	166.67	108.70	100.00
Охидын хавар намрын гутал, урт түрийтэй, 6-8 насны	181.82	120.00	100.00
Хүүхдийн пүүз, хиймэл ширэн, 10-12 насны хүүхдийн, БНХАУ	120.00	124.14	100.00
Эмэгтэй хүний гутлын өсгийд зан тавих	100.00	100.00	100.00

Бараа, үйлчилгээний нэр төрөл, хэмжих нэгж	2015-02/ 2010-12	2015-02/ 2014-02	2015-02/ 2015-01
Сууц хөлслөгчийн төлсөн бодит түрээс	225.00	120.00	100.00
Цагаан тосон будаг, 1 л, байшинтай, БНХАУ	175.00	111.11	100.00
Цемент, 1уут, БНХАУ	101.19	101.19	100.00
Вакуум цонхны 1м.кв-ын үнэ, 2 давхар шилтэй, хуванцар хүрээтэй,	138.46	100.00	100.00
Хадаас, 70 мм, 100 гр	110.00	100.00	100.00
Монгол гэрийн модон хаалга, хээгүй, энгийн, 5 ханатай	150.00	100.00	100.00
Гэрийн гадуур бүрээс, цагаан ямбуу, 5 ханатай гэрийн	214.29	100.00	100.00
Орон сууцанд энгийн засвар хийх хөлс, 2 өрөө байр, /тааз эмульсдэх, хаалга, цонх, лавр будаг, ханын цаас /обой/ солих, гал тогооны өрөө, жорлон, ванны өрөөний плита солих/	266.67	114.29	100.00
Цэвэр усны үнэ, сард, орон сууцны айлын, 1 хүний	166.67	166.67	100.00
Цэвэр ус, гэр хороолол, 1 л	160.00	160.00	100.00
Хог хаягдал, орон сууцны нэг өрхийн, сард	150.00	150.00	100.00
Хог хаягдал, сард, гэр хорооллын 1 өрхийн	100.00	75.00	100.00
Бохир усны үнэ, сард, 1 хүний	172.16	172.16	100.00
Засвар үйлчилгээний хөлс (СӨХ-д төлдөг хөлс) 1м2	241.00	100.00	100.00
Халаалт, 1м2	213.89	100.00	100.00
Орон сууцны цахилгаан, 1 кВт, / 100-150 квт хэрэглээг авах/	125.47	119.11	100.00
Гэр хорооллын цахилгаан, 1 кВт, / 100-150 квт хэрэглээг авах/	130.69	119.11	100.00
Түлшний мод, шуудайгаар	187.50	100.00	100.00
Нүүрс, 1 шуудай,	150.00	125.00	100.00
Халуун ус, сард, 1 хүний	100.00	100.00	100.00
Модон ор, хээгүй , лактай	125.00	100.00	100.00
Модон авдар, хээтэй	162.96	100.00	100.00
Диван, гар хийцийн	125.00	125.00	100.00
Модон сандал, жижиг, явган, 30 см өндөртэй	100.00	100.00	100.00
Хивс, 2х3м хэмжээтэй, энгийн, "Эрдэнэт хивс"	118.75	100.00	100.00
Шалны хулдаас, зузаавтар, БНХАУ	136.36	111.11	100.00
Орны бүтээлэг, тааран, цэцгэн хээтэй, БНХАУ	221.43	114.81	100.00
Хөвөнтэй хөнжил, 1 хүний	325.00	100.00	100.00
Ор, хөнжлийн даавуу, 1 хүний	311.76	126.19	106.00
Гар нүүрийн алчуур, 30*60см	296.58	121.43	100.00
Хөргөгч, 2 хаалгатай, 150 см өндөр, БНХАУ	100.00	100.00	100.00
Угаалгын машин, хагас автомат, 6.5 кг багтаамжтай, "Haier", БНХАУ	108.74	100.00	100.00
Цахилгаан индүү, уур гаргадаг, БНХАУ	126.19	112.77	100.00
Цахилгаан плитка, "Мечта"	100.40	113.64	100.00
Данх, никель, 3л	206.25	117.86	100.00
Цайны халуун сав, 2 л, хуванцар гадартай	265.41	104.55	100.00
Шаазан аяга, БНХАУ	145.80	117.24	100.00
Хоолны төмөр сав, 3л, никель	114.29	100.00	100.00
Төмөр зуух, нимгэн төмрөөр хийсэн, энгийн	133.33	100.00	100.00
Хуруу зай, 1.5в, "Sony"	155.56	116.67	100.00
Гэрлийн шил, 60 В, энгийн, сүүн биш, бор цаастай	192.72	124.14	100.00
Эдийн саван, ОК	163.80	121.21	100.00
Угаалгын нунтаг, "ОМО-99" , 400 гр	137.41	107.30	101.03
Аяга, таваг угаагч шингэн, Fairy, 500мл	144.49	110.05	100.00
Лаа, Монлаа, нэг боодол, урт нь 15 см	150.05	114.81	100.00
Шүдэнз, толгой, ОХУ	119.90	100.00	100.00
Парацетамол, 10ш, Монофарм	130.00	100.00	100.00
Ампциллин, 500 мг, 10ш, том хүний	86.11	101.64	100.00
Витамин "С", үрлэн, 50ш	110.00	100.00	100.00
Хлорфенамен, Монос	134.15	100.00	100.00
Пенициллин, тариагаар, 1 сая	135.42	138.30	100.00
Даралтны эм	117.65	104.35	100.00
Хөвөн, боодолтой, 50гр, дотоод	153.57	100.00	100.00

Бараа, үйлчилгээний нэр төрөл, хэмжих нэгж	2015-02/ 2015-02/ 2015-02/		
	2010-12	2014-02	2015-01
Шүдний эмчид үзүүлэх, өөрөө хатуурагч ломб тавиулах	125.00	100.00	100.00
Лабораторийн шинжилгээ хийх хөлс, ЭХО-д /элэг, цес, бөөр/ харуулах	400.00	100.00	100.00
Эмнэлгийн ор хоногийн хөлс, аймгийн нэгдсэн эмнэлэг, өдрийн, даатгалтай иргэд	190.83	100.00	100.00
Эмнэлгийн ор хоногийн хөлс, аймгийн нэгдсэн эмнэлэг, өдрийн, даатгалгүй иргэд	190.83	100.00	100.00
Мотоцикл, "Бүргэд", цилиндр 124 См3, рамтай, БНХАУ	109.09	109.09	100.00
Унадаг дугуй, 6 араатай, том хүний, амортизатортай, БНХАУ	100.00	100.00	100.00
Автомашин дугуй, УАЗ-469, Кама	180.00	125.00	100.00
Бензин, А-80, 1 литр	135.34	100.00	100.00
Бензин, А-92, 1 литр	125.19	100.00	100.00
Дизелийн түлш, 1 литр	135.61	100.00	100.00
Машины дугуй нөхөх хөлс, суудлын тэрэгний дотуур хаймар нөхөх	250.00	100.00	100.00
Микроавтобус билет, том хүн	100.00	100.00	100.00
Хот доторх таксины хөлс, 1 км	100.00	100.00	100.00
Аймгаас -УБ орох автобусны /тендер/ хөлс, нэг талдаа	150.00	100.00	100.00
Энгийн утаснаас энгийн утас руу ярих 1 минутын тариф	100.00	100.00	100.00
Мобикомын сүлжээндээ 1 мин ярих хөлс, НӨТ орсон /урьдчилсан төлбөрт картын хэрэглэгчийн /	100.00	100.00	100.00
Скайтелийн сүлжээндээ 1 мин ярих хөлс, НӨТ орсон /урьдчилсан төлбөрт картын хэрэглэгчийн /	100.00	100.00	100.00
Интернэт кафед интернэт ашиглах хөлс, 1 цаг	141.67	141.67	100.00
Гар утас, Nokia 3500	53.96	53.96	100.00
Өнгөт телевизор, 21"-ийн, "Haier", БНХАУ	85.43	100.00	100.00
MP3, 2GB, БНХАУ	125.00	100.00	100.00
Флаш диск, 2 Gb, БНХАУ	70.37	100.00	100.00
Бичлэггүй CD	110.00	100.00	100.00
Зурагтын сарын хураамж, "МҮОНТ "	100.00	100.00	100.00
Кабелийн телевизийн сарын хураамж:	171.43	133.33	100.00
Дижитал эх үүсвэрээс фотозураг угаалгах, 10x15см, Фужи Фильм, Коника	138.25	120.00	100.00
Билльярд тоглох хөлс, клубт, 1 цагийн хөлс	300.00	100.00	100.00
Сурах бичиг, "Математикийн бодлогын хураамж", 3-р анги, зохиолч Баяжих	82.86	100.00	100.00
Сурагчийн дэвтэр, дөрвөлжин шугамтай, 12 хуудаатай, Улаанбаатар Принтинг	152.78	122.22	100.00
Орон нутгийн сонины улирлын захиалга	160.00	100.00	100.00
"TV zone" сэтгүүлийн үнэ, дугаарын үнэ	100.00	100.00	100.00
Үзгэн бал, цэнхэр өнгийн, "Deli" , БНХАУ	131.33	140.00	100.00
Улсын их, дээд сургуулийн жилийн сургалтын төлбөр / оюутан олонтой сургуулийг сонгох/	176.59	107.59	100.00
Зоогийн газрын хоолны үнэ /Нийслэл салат, гуляш, байхуу цай/	171.27	103.33	100.00
Гуанзны хоолны үнэ, /цуйван, сүүтэй цай/, аймгийн төв захын гуанз	156.36	101.18	100.00
Зочид буудлын хөлс, энгийн, 1 хүн, 1 хоног	150.00	120.00	100.00
Эрэгтэй үс засуулах хөлс	150.00	100.00	100.00
Эмэгтэй үс засуулах хөлс, энгийн тайралт	160.00	106.67	100.00
Нийтийн халуун усны хөлс, том хүн	150.00	100.00	100.00
Эмэгтэй хүний нүүрний энгэсэг, "Geo", БНСУ	176.14	106.90	100.00
Сахлын татуурга	121.15	116.67	100.00
Гар нүүрийн саван, "Lux"	132.61	118.92	100.00
Үсний шампунь, Clear, 200гр	151.85	126.15	100.00
Шүдний оо, "2080", 130 гр, цэнхэр өнгийн хайрцагтай	114.29	110.34	100.00
Ариун цэврийн цаас, "Обухов", боодол, 70 м, ОХУ	150.12	108.33	100.00
Эмэгтэй хүний ариун цэврийн хэрэглэл, КОТЕХ, боодол, дотроо 10 ш, БНСУ	183.33	105.31	100.00
Мөнгөн аяга, хээгүй, 6-гийн, дунд гарын, 15.8-16 см диаметртэй	108.93	101.67	100.00
Монетон бөгж, цагираг, 2.5гр, 586 сорьцтой, дотоодын	138.46	150.00	100.00
Сурагчийн цүнх, охидын, үүрдэг, Disneyland-ийн киноны баатруудын зурагтай	142.86	131.58	100.00
Банкны үйлчилгээний хөлс, регистрийн дугаараар мөнгөн гуйвуулга хийхэд авах шимтгэл, ХААН банк	100.00	100.00	100.00

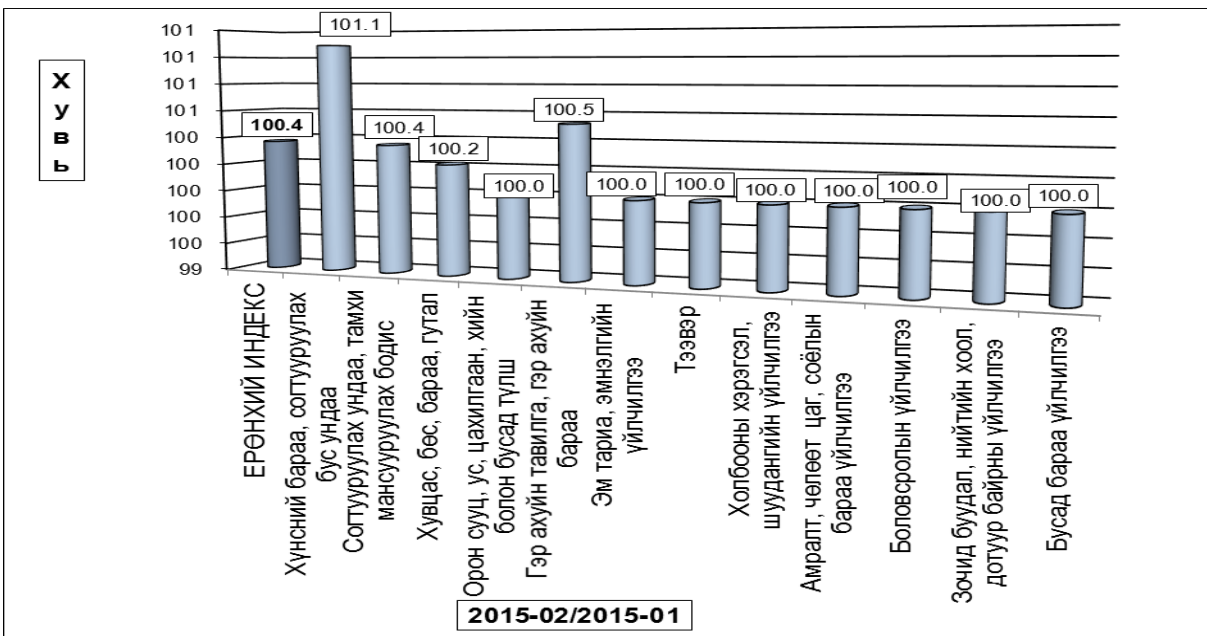
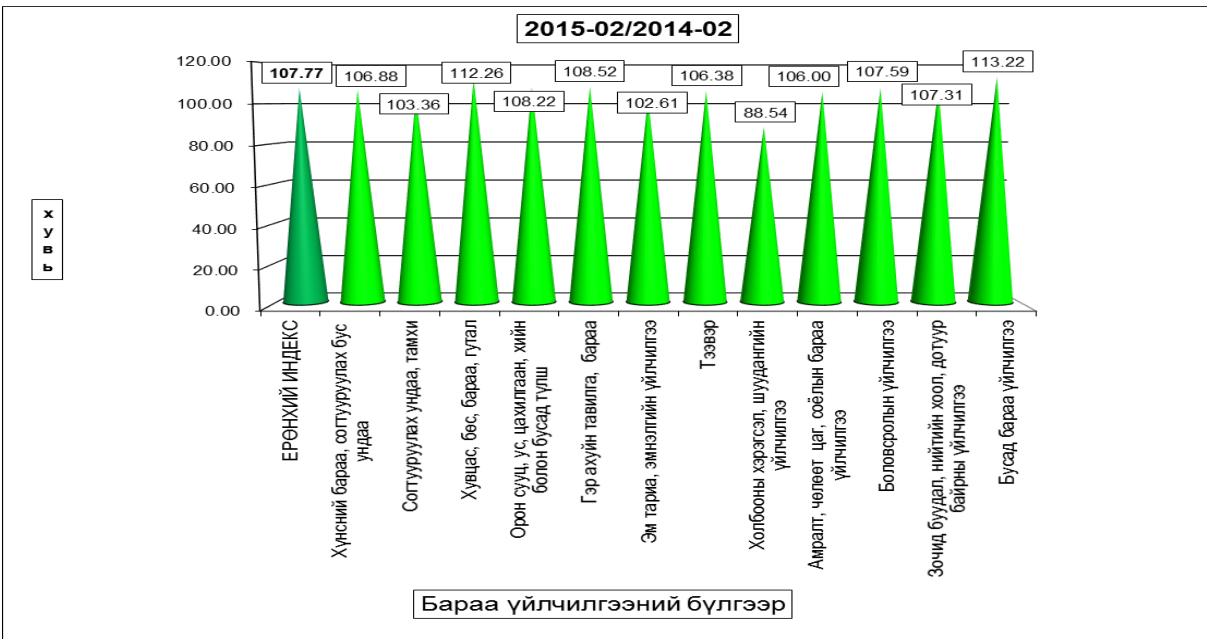
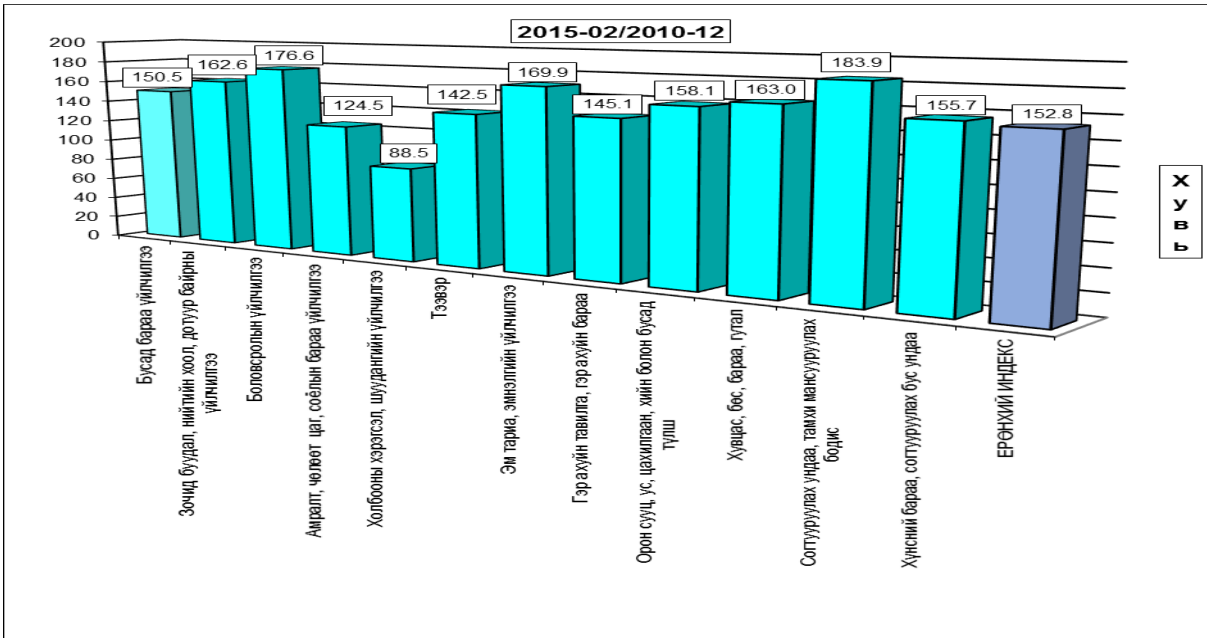

б. Хөдөөд 2015 оны 2-р сард бараа үйлчилгээний үнэ тариф суурь он буюу 2010 оны 12 сартай харьцуулахад 69,93%, 2014 оны мөн үеэс 9,21%, өмнөх сараас 0,37%-аар тус тус өсөв.

Хэрэглээний бараа, үйлчилгээний үнийн индекс, 2015.И
Consumer price index of certain goods and services, 2015.И

БҮЛЭГ		GROUP	хөдөөд (хувиар)		
			2015-02/ 2010-12	2015-02/ 2014-02	2015-02/ 2015-01
Хүнсний бараа		Foodstuffs	160.72	103.37	96.56
Ү	Гурил, гурилан бүтээгдэхүүн	Flour and flour products	144.36	116.39	100.87
Ү	Мах, махан бүтээгдэхүүн	Meat and meat products	196.45	86.99	98.17
Н	Сүү, сүүн бүтээгдэхүүн	Milk and dairy products	140.96	105.39	100.21
Э	Төрөл бүрийн өөх, тос	Many oils	120.71	100.83	98.38
	Жимс, жимсгэнэ	fruits	206.21	110.05	98.24
	Төмс, хүнсний ногоо	Potato and vegetables	143.49	131.85	100.37
Э	Саахар, жимсний чанамал, зөгийн бал, чихэр	Sugar, jam, honey, candy	149.56	105.06	101.38
С	Хүнсний бусад бараа	Other foodstuffs	147.28	109.33	98.87
	Архи, ундаа, цай, тамхины зүйл	Tea, alcohol and tobacco	180.20	104.98	100.34
Хувцас, гутал, бөс бараа		Clothing, footwear and cloth	205.81	121.45	104.06
Ү	Эрэгтэй хүний хувцас	Men`s clothing	190.57	112.77	106.28
Ү	Эмэгтэй хүний хувцас	Women`s clothing	198.68	111.74	107.68
Н	Хүүхдийн хувцас	Children`s clothing	204.69	112.44	100.14
Э	Бүх төрлийн гутал	Footwear	224.01	141.47	102.51
С	Хөвөн, бөс бараа	Cloth	195.57	102.19	95.30
Орон сууц, түлш, цахилгаан		Housing, heating, electricity	139.26	112.93	103.59
Гэр ахуйн бараа		Household goods	218.49	107.38	97.67
Эм тариа, эмнэлгийн үйлчилгээ		Medical care and services	118.03	100.49	98.40
Тээвэр, холбооны үйлчилгээ		Transport and communication	127.49	102.47	99.88
Соёл, боловсролын бараа үйлчилгээ		Cultural goods and recreation	186.04	110.69	104.45
Бусад бараа, үйлчилгээ		Other goods and services	167.86	110.09	101.41
Ерөнхий (нийт) индекс		Overall index	169.93	109.21	100.37

*Хөдөөд ХҮИ-ийг тооцоход аймгийн төвийн сум буюу Зуунмод сумын үнийг оруулахгүй тооцсон болно.

Тус аймагт 2015 оны 2 дугаар сард ХАА-н болон өргөн хэрэгцээт бараа, үйлчилгээний үнэ тариф ямар байгааг сумдаар үзүүлбэл. үнэ (₮-өөр)

Сумд	Дундаж үнэ, ₮						Average prices, tog				
	Үхрийн мах /Beer, grade/		Хонины мах /Mutton, grade/		Төмс /Potato/		Сонгино /Onion/				
	2014.И	2015.И	2014.И	2015.И	2014.И	2015.И	2014.И	2015.И	2015.И		
Алтанбулаг		5200.0		4500.0		500.0				966.7	
Аргалант	7000.0		6500.0	6000.0	516.7	800.0	1000.0	1233.3	1300.0	1200.0	
Архуст					1000.0	1000.0	1000.0	1200.0	1200.0	1200.0	
Батсүмбэр	8500.0	6500.0	7666.7	6833.3	6000.0	500.0	1033.3	1066.7	1066.7	1133.3	
Баян				6000.0	6000.0	700.0	1233.3	1166.7	1333.3	1233.3	
Баяндэлгэр	7500.0	7500.0	6000.0	6000.0	725.0	1200.0	1200.0	1200.0	1250.0	1250.0	
Баянжаргалан			6000.0	6000.0	866.7	1200.0	1200.0	1500.0	1200.0	1400.0	
Баян-Өнжүүл	6000.0	6000.0	6000.0	6000.0	766.7	933.3	1066.7	1033.3	1133.3	1066.7	
Баянхангай	6000.0	6000.0	4500.0	4500.0		1200.0	1200.0		1200.0	1200.0	
Баянцагаан			6000.0	5900.0	733.3	1100.0	1100.0	1133.3	1200.0	1200.0	
Баянцогт			5000.0		475.0	933.3	1133.3	1333.3	1400.0	1200.0	
Баянчандмань	9000.0	7250.0	7000.0	7166.7	6250.0	6500.0	600.0	1133.3	1200.0	1266.7	
Борнуур	7500.0	5500.0	5500.0	6650.0	5000.0	5000.0	533.3	800.0	800.0	1133.3	
Бүрэн			6500.0	5000.0	5000.0	800.0	1200.0	1200.0	1200.0	1200.0	
Дэлгэрхаан						1000.0	1133.3	1200.0	1000.0	1066.7	
Жаргалант	7000.0		7000.0	7000.0	500.0			1233.3	1166.7	1200.0	
Заамар					866.7	1466.7	1400.0	1433.3	1500.0	1366.7	
Лүн			5500.0	5500.0	700.0	1133.3	1133.3	1333.3	1500.0	1500.0	
Мөнгөнморьт	7100.0	6000.0		7500.0			1200.0			1200.0	
Өндөрширээт	7500.0	5000.0	7500.0	6800.0	4200.0	5000.0	800.0	1200.0	1266.7	1333.3	
Сүмбэр			6500.0				700.0			1250.0	
Сэргэлэн							683.3	1200.0	1200.0	1200.0	
Угтаал	6000.0			4500.0			500.0	750.0	1250.0	1300.0	
Цээл	6500.0	6500.0	6000.0	5500.0	6500.0	666.7	1100.0	1100.0	1466.7	1500.0	
Эрдэнэ	6500.0			6000.0			750.0	1200.0	1200.0	1000.0	
Эрдэнэсант	6000.0	7000.0	7000.0	6000.0		6000.0	1200.0	1200.0	1200.0	1500.0	
Зуунмод	8750.0	7500.0	7250.0	6650.0	5500.0	6000.0	700.0	1200.0	1200.0	1166.7	
Аймгийн дундаж	7764.3	6483.3	6545.0	6659.3	5646.5	5827.8	720.1	1102.2	1127.3	1243.7	
									1284.0	1251.9	

Сумд	Дээд гурил Flour, premium grade 1 кг	1-р гурил Flour, grade1, 1 кг	Цагаан буддаа Rice 1 кг	Шар буддаа Millet 1 кг	Элсэн чихэр Sugar 1 кг	Ундны ус Month- ly water 40 liter	А-80 бензин 1 liter	Дизель түлш 1 liter
Алтанбулаг	1683		2,117	1,400	1,417	80	1,650	1,925
Аргалант		960	2,500		2,100		1,620	1,900
Архуст	1200	1,100	2,200	2,000	2,133	40	1,590	1,850
Батсүмбэр	1267	1,033	2,233	1,567	1,433	40	1,570	1,840
Баян	1400	1,000	2,333	1,700	1,833	80	1,580	1,825
Баяндэлгэр	1100	1,350	2,400	2,000	1,950	160		
Баянжаргалан	1367	1,100	2,233	1,933	1,767	80	1,590	1,890
Баян-Өнжүүл	1433		2,233	2,150	1,600	40	1,700	1,950
Баянхангай	1200	1,100	2,500	1,750	1,800	40	1,570	1,800
Баянцагаан		1,700	2,300	1,700	1,875	40		
Баянцогт	1233	1,000	2,500	1,767	1,833	80	1,540	1,790
Баянчандмань	1400	1,033	2,267	1,733	1,500	80	1,557	1,820
Борнуур	1167	840	2,500	1,500	1,800	40	1,570	1,840
Бүрэн	1250	840	2,200	1,800	1,800	80	1,570	1,840
Дэлгэрхаан	1567	980	2,233	2,000	1,800	80	1,850	2,200
Жаргалант	1300		2,367	1,867	1,867	40	1,570	1,740
Заамар	1200	960	2,467	2,000	1,867	40	1,600	1,840
Лүн	1333	1,027	2,500	1,800	2,000	80	1,570	1,830
Мөнгөнморьт	1533	1,100	2,225	2,000	1,867	200		
Өндөрширээт	1567	1,200	2,400	2,000	1,933	40	1,710	1,820
Сүмбэр	1200	975	2,450	2,000	2,000	40	1,570	1,840
Сэргэлэн			2,400		2,767	80	1,570	1,780
Угтаал	1400	1,200	2,500	2,000	2,000	40	1,580	1,840
Цээл	1450		2,500	2,000	1,967	120	1,570	1,840
Эрдэнэ			2,400	1,675	1,800	40	1,570	1,820
Эрдэнэсант	1333		2,200	1,600	2,300	40	1,570	1,830
Зуунмод	1233	1,133	2,267	1,900	1,667	60	1,570	1,790
Аймгийн дундаж	1,340	1,082	2,349	1,834	1,877	68	1,600	1,852

Аймгийн төвүүдэд автобензин, дизелийн дундаж үнэ 2014 оны 2-р сарын 4-нөөс 2-р сарын 25-ны байдлаар

Аймаг	А-80					Аи-92					ДТ				
	1 сарын дундаж	II/04	II/11	II/17	II/25	1 сарын дундаж	II/04	II/11	II/17	II/25	1 сарын дундаж	II/04	II/11	II/17	II/25
Баруун бүс															
Баян-Өлгий	1 706	1 680	1 680	1 680	1 680	1 946	1 933	1 933	1 933	1 933	1 945	1 930	1 930	1 930	1 930
Говь-Алтай	1 690	1 690	1 690	1 690	1 690	2 040	2 040	2 040	2 040	2 040	2 040	2 040	2 040	2 040	2 040
Завхан	1 690	1 690	1 690	1 690	1 690	2 010	2 010	2 010	2 010	2 010	2 010	2 010	2 010	2 010	2 010
Увс	1 670	1 670	1 670	1 670	1 670	1 940	1 940	1 940	1 940	1 940	1 940	1 940	1 940	1 940	1 940
Ховд	1 760	1 760	1 760	1 760	1 760	2 090	2 090	2 090	2 090	2 090	2 090	2 090	2 090	2 090	2 090
Хангайн бүс															
Архангай	1 610	1 610	1 610	1 610	1 610	1 790	1 790	1 790	1 790	1 790	1 940	1 940	1 940	1 940	1 940
Баянхонгор	1 680	1 680	1 680	1 680	1 680	1 810	1 810	1 810	1 810	1 810	1 890	1 890	1 890	1 890	1 890
Булган	1 540	1 540	1 540	1 540	1 540	1 710	1 710	1 710	1 710	1 710	1 800	1 800	1 800	1 800	1 800
Орхон	1 560	1 560	1 560	1 560	1 560	1 660	1 660	1 660	1 660	1 660	1 790	1 790	1 790	1 790	1 790
Өвөрхангай	1 585	1 590	1 590	1 590	1 590	1 740	1 740	1 740	1 740	1 740	1 890	1 890	1 890	1 890	1 890
Хөвсгөл	1 670	1 670	1 670	1 670	1 670	1 940	1 940	1 940	1 940	1 940	1 990	1 990	1 990	1 990	1 990
Төвийн бүс															
Говьсүмбэр	1 550	1 550	1 550	1 550	1 550	1 750	1 750	1 750	1 750	1 750	1 840	1 840	1 840	1 840	1 840
Дархан-Уул	1 544	1 544	1 544	1 544	1 544	1 652	1 652	1 652	1 652	1 652	1 782	1 782	1 782	1 782	1 782
Дорноговь	1 558	1 553	1 553	1 553	1 553	1 811	1 803	1 803	1 803	1 803	1 906	1 895	1 895	1 895	1 895
Дундговь	1 570	1 570	1 570	1 570	1 570	1 810	1 810	1 810	1 810	1 810	1 890	1 890	1 890	1 890	1 890
Өмнөговь	1 650	1 650	1 650	1 650	1 650	1 890	1 890	1 890	1 890	1 890	1 910	1 910	1 910	1 910	1 910
Сэлэнгэ	1 590	1 590	1 590	1 590	1 590	1 690	1 690	1 690	1 690	1 690	1 830	1 830	1 830	1 830	1 830
Төв	1 570	1 570	1 570	1 570	1 570	1 690	1 690	1 690	1 690	1 690	1 790	1 790	1 790	1 790	1 790
Зүүн бүс															
Дорнод	1 630	1 630	1 630	1 630	1 630	1 880	1 880	1 880	1 880	1 880	1 930	1 930	1 930	1 930	1 930
Сүхбаатар	1 660	1 660	1 660	1 660	1 660	1 920	1 920	1 920	1 920	1 920	1 950	1 950	1 950	1 950	1 950
Хэнтий	1 590	1 590	1 590	1 590	1 590	1 840	1 840	1 840	1 840	1 840	1 900	1 900	1 900	1 900	1 900

**Улаанбаатар хотын автобензин, дизель, хийн түлшний дундаж үнэ, шатахуун түгээх станцаар
(2014 оны 2-р сарын 25-ний байдлаар)**

		Жаст ойл	Петров ис	Магнай трейд	Сод монгол	Шунхлай
1	Аи-95	1890	1890	1890	1890	
2	Аи-80	1550	1550	1550	1550	1550
3	Аи-92	1660	1660	1660	1660	1660
4	Мон-93		1660			
5	Дизель түлш	1790	1790	1790	1790	1790

Аймгийн төвүүдэд зарагдаж байгаа хүнсний гол нэрийн барааны үнэ, 2015 оны 2-р сарын 4-нөөс 2-р сарын 25-ны байдлаар

Аймаг	Хонины мах					Үхрийн мах					Ямааны мах				
	1 сарын дундаж	II/04	II/11	II/17	II/25	1 сарын дундаж	II/04	II/11	II/17	II/25	1 сарын дундаж	II/04	II/11	II/17	II/25
Баруун бүс															
Баян-Өлгий	5 043	5 000	5 000	5 000	5 000	5 083	5 000	5 000	5 000	5 000	4 500	4 500	4 500	4 500	4 500
Говь-Алтай	5 150	5 500	5 500	5 500	5 500	6 500	7 000	7 000	7 000	7 000	4 000	4 000	3 800	3 800	4 000
Завхан	6 000	6 000	6 500	6 500	7 000	7 000	7 000	7 500	7 500	7 500	5 000	5 000	5 500	5 500	6 000
Увс	6 000	6 000	6 000	6 000	5 930	5 948	6 000	6 000	6 000	6 000	5 000	5 000	5 000	5 000	5 000
Ховд	6 375	6 500	6 000	6 000	6 000	6 250	6 500	6 000	6 000	6 000	5 250	5 000	5 000	5 500	5 500
Хангайн бүс															
Архангай	6 075	5 800	6 000	6 500	6 500	7 000	6 500	7 000	7 000	7 000	5 400	4 800	5 000	5 500	5 500
Баянхонгор	4 875	4 700	4 500	5 500	5 500	6 375	6 000	6 500	6 500	6 500	4 100	3 700	3 800	4 000	4 000
Булган	5 375	5 500	5 500	5 500	5 500	7 000	7 000	7 000	7 000	7 000	4 500	4 500	4 500	4 500	4 500
Орхон	6 330	6 330	6 330	6 700	6 930	7 458	7 330	7 330	7 600	7 600	5 350	5 500	5 500	5 800	5 800
Өвөрхангай	5 500	5 500	5 500	5 500	5 500	7 250	7 000	7 000	7 000	7 000	4 600	4 500	4 200	4 200	4 500
Хөвсгөл	6 500	6 000	6 500	6 500	6 500	6 688	6 500	6 800	7 500	7 500	6 050	6 000	6 000	6 000	6 000
Төвийн бүс															
Говьсүмбэр	5 725	6 000	6 200	6 000	5 800	7 200	7 500	8 000	8 000	7 800	4 675	5 000	5 500	5 500	5 000
Дархан-Уул	6 325	6 700	6 700	6 700	7 300	7 000	7 400	7 400	7 400	8 000	5 300	5 400	5 400	5 400	6 000
Дорноговь	5 668	5 670	5 670	5 670	5 670	8 230	8 170	8 170	8 170	8 170	4 668	4 670	4 670	4 670	4 750
Дундговь	5 800	5 600	5 800	5 800	5 800	-	-	-	-	-	5 300	5 200	5 500	5 500	5 500
Өмнөговь	6 063	6 000	6 000	6 000	6 000	-	-	-	-	-	5 223	5 000	5 100	5 100	5 100
Сэлэнгэ	6 650	6 500	6 500	6 600	6 600	7 125	7 500	7 500	7 700	7 700	6 225	6 000	6 000	6 000	6 000
Төв	5 500	5 500	6 000	6 000	6 000	7 500	7 500	7 500	7 500	7 500	5 375	6 500	6 000	5 000	5 000
Зүүн бүс															
Дорнод	6 250	6 000	6 000	6 000	6 000	7 050	6 500	6 500	6 600	6 600	5 750	5 000	5 000	5 000	5 000
Сүхбаатар	5 500	5 500	5 500	5 500	5 500	6 500	6 500	6 500	6 500	6 500	4 500	4 500	4 500	4 500	4 500
Хэнтий	6 000	6 000	6 000	6 000	6 000	7 500	8 000	8 000	8 000	8 000	5 000	5 000	5 000	5 000	5 000

Аймаг	1-р зэргийн гурил					Элсэн чихэр					Цагаан будаа					Сүү /савлаагүй/					
	1 сарын дундаж	II/04	II/11	II/17	II/25	1 сарын дундаж	II/04	II/11	II/17	II/25	1 сарын дундаж	II/04	II/11	II/17	II/25	1 сарын дундаж	II/04	II/11	II/17	II/25	
Баруун бүс																					
Баян-Өлгий	908	900	900	900	900	1 770	1 770	1 770	1 770	1 770	2 270	2 270	2 300	2 300	2 270	2 000	2 000	2 500	2 500	2 500	
Говь-Алтай	1 100	1 100	1 100	1 100	1 100	1 800	1 800	1 800	1 800	1 800	2 000	2 000	2 000	2 000	2 000	2 100	2 200	2 500	2 500	2 500	
Завхан	1 100	1 100	1 100	1 100	1 100	1 700	1 700	1 700	1 700	1 700	2 200	2 200	2 200	2 200	2 200	2 300	2 300	2 300	2 300	2 800	
Увс	1 000	1 000	1 000	1 000	1 000	1 830	1 830	1 830	1 830	1 830	2 070	2 070	2 070	2 070	2 070	2 000	2 000	2 000	2 000	2 000	
Ховд	1 100	1 100	1 100	1 100	1 100	1 900	1 900	1 900	1 900	1 900	2 000	2 000	2 000	2 000	2 000	1 800	1 800	2 000	2 000	2 000	
Хангайн бүс																					
Архангай	1 238	1 250	1 250	1 250	1 250	1 800	1 800	1 800	1 800	1 800	2 400	2 400	2 400	2 450	2 450	2 000	2 000	2 000	2 000	2 000	
Баянхонгор	1 000	1 000	1 000	1 000	1 000	1 800	1 800	1 800	1 800	1 800	2 100	2 100	2 100	2 100	2 100	1 800	1 800	1 800	2 500	2 500	
Булган	1 425	1 400	1 400	1 400	1 400	1 800	1 800	1 800	1 700	1 700	2 400	2 400	2 400	2 400	2 400	1 500	1 800	1 800	2 000	2 000	
Орхон	950	950	950	950	950	1 600	1 600	1 600	1 600	1 600	2 200	2 200	2 200	2 200	2 200	2 000	2 000	2 000	2 500	2 500	
Өвөрхангай	1 200	1 200	1 200	1 200	1 200	1 800	1 800	1 800	1 800	1 800	2 200	2 200	2 200	2 200	2 200	2 000	2 200	2 500	2 500	2 500	
Хөвсгөл	1 200	1 200	1 200	1 250	1 250	1 825	1 800	1 800	1 800	1 800	2 438	2 450	2 450	2 600	2 600	1 500	1 500	1 600	2 000	2 000	
Төвийн бүс																					
Говьсүмбэр	800	800	800	800	800	1 688	1 700	1 700	1 700	1 700	2 200	2 200	2 200	2 100	2 100	1 250	1 300	1 300	1 200	1 200	
Дархан-Уул	1 000	1 000	1 000	1 000	1 000	1 650	1 650	1 650	1 650	1 650	2 200	2 200	2 200	2 200	2 200	1 600	1 600	1 700	1 700	1 700	
Дорноговь	980	980	980	980	980	1 570	1 570	1 570	1 570	1 570	2 170	2 170	2 170	2 170	2 170	2 500	2 500	2 500	2 500	2 500	
Дундговь	1 200	1 200	1 200	1 200	1 200	1 610	1 650	1 650	1 650	1 650	2 200	2 200	2 200	2 200	2 200	2 350	2 700	2 700	2 700	2 700	
Өмнөговь	1 098	1 100	1 100	1 100	1 100	2 000	2 000	2 000	2 000	2 000	2 100	2 000	2 000	2 000	2 000	-	-	-	-	-	
Сэлэнгэ	1 000	1 000	1 000	1 000	1 000	1 800	1 800	1 800	1 800	1 800	2 200	2 200	2 200	2 200	2 200	1 375	1 400	1 400	1 400	1 400	
Төв	1 000	1 000	1 000	1 000	1 000	1 600	1 500	1 500	1 500	1 500	2 200	2 200	2 200	2 200	2 200	1 500	1 500	1 500	1 500	1 500	
Зүүн бүс																					
Дорнод	920	920	920	920	920	1 800	1 800	1 800	1 800	1 800	2 100	2 100	2 100	2 100	2 100	1 575	1 700	1 800	1 800	1 800	
Сүхбаатар	1 250	1 250	1 250	1 250	1 250	1 630	1 630	1 630	1 630	1 630	2 200	2 230	2 230	2 230	2 230	1 950	2 000	2 000	2 000	2 000	
Хэнтий	1 200	1 200	1 200	1 200	1 200	1 600	1 600	1 600	1 600	1 600	2 200	2 200	2 200	2 200	2 200	1 600	1 600	1 600	1 600	1 600	

Ноолуурын үнэ, 2015 оны 2-р сарын 25-ны байдлаар, аймгаар

Аймаг		Ноолуур, кг		Ноолуур, кг		Ноолуур, кг		Ноолуур, кг	
		Цагаан	Бор	Цагаан	Бор	Цагаан	Бор	Цагаан	Бор
Код	Нэр	II.04		II.11		II.17		II.25	
1	Архангай	50000	50000	50000	50000	50000	50000	50000	50000
2	Баян-Өлгий	48000	48000	50000	50000	48000	48000	50000	50000
3	Баянхонгор	50000	48000	50000	48000	50000	48000	50000	48000
4	Булган	50000	50000	50000	50000	50000	50000	50000	50000
5	Говь-Алтай	40000	40000	40000	40000	40000	40000	40000	40000
6	Дорноговь	40000	40000	40000	40000	40000	40000	40000	40000
7	Дорнод	20000	20000	20000	20000	20000	20000	20000	20000
8	Дундговь	58000	58000	58000	58000	58000	58000	58000	58000
9	Завхан	55000	55000	55000	55000	55000	55000	55000	55000
10	Өвөрхангай	68000	68000	52000	52000	52000	52000	52000	52000
11	Өмнөговь	54000	50000	53000	52000	-	-	52000	52000
12	Сүхбаатар	50000	50000	50000	50000	50000	50000	50000	50000
13	Сэлэнгэ	-	-	-	-	-	-	-	-
14	Төв	-	-	-	-	-	-	-	-
15	Увс	-	-	-	-	-	-	-	-
16	Ховд	50000	48000	50000	48000	50000	48000	50000	48000
17	Хөвсгөл	45000	44000	45000	44000	45000	44000	45000	44000
18	Хэнтий	-	-	-	-	-	-	-	-
19	Дархан-Уул	-	-	-	-	-	-	-	-
20	Улаанбаатар	-	-	-	-	-	-	-	-
21	Орхон	60000	55000	60000	55000	60000	55000	60000	55000
22	Говьсүмбэр	30000	10000	30000	10000	30000	10000	30000	10000

Сумд	Дундаж үнэ, ₮						Average prices, tog					
	Шингэн сүү /1 литр/ /Milk, Litre/			Адууны дэл /1 кг/ Horse's hair /1 kg/			Ямааны ноолуур /1 кг/ Greezy cashmere/1 kg/			Хонины ноос /1 кг/ Sheep wool /1 kg /		
	2014.II	2015.I	2015.II	2014.II	2015.I	2015.II	2014.II	2015.I	2015.II	2014.II	2015.I	2015.II
Алтанбулаг			1200.0	3000.0			55000.0					
Аргалант	550.0	1000.0	1066.7	3800.0			60000.0	42000.0				
Архуст	1000.0	1000.0	1000.0	3000.0	3000.0					500.0	500.0	500.0
Батсүмбэр	1000.0	1000.0	1000.0	1500.0	1500.0							
Баян	1350.0	1250.0	1200.0	2500.0	5000.0	3500.0	62000.0					
Баяндэлгэр	1600.0	1500.0	1800.0							1100.0		
Баянжаргалан	2000.0	1150.0	1500.0									
Баян-Өнжүүл							64000.0					
Баянхангай		1500.0	1500.0	3000.0	5000.0	5000.0	45000.0	65000.0		500.0	500.0	500.0
Баянцагаан	1500.0		1000.0									
Баянцогт	1200.0	1500.0	1100.0									
Баянчандмань	1200.0	1200.0	1200.0	2800.0	6500.0	6500.0						
Борнуур	960.0	1000.0	850.0									
Бүрэн	2000.0	1000.0	1300.0									
Дэлгэрхаан	1500.0	1300.0	1300.0									
Жаргалант	1233.3	1266.7	1300.0									
Заамар	1300.0	1250.0	1250.0			2500.0						
Лүн	1200.0	1450.0	1450.0									
Мөнгөнморьт			1500.0									
Өндөрширээт	1200.0	1300.0	1366.7									
Сүмбэр	1000.0	1200.0	1200.0		8000.0	8000.0			45000.0			
Сэргэлэн	1200.0	1200.0	1200.0		4000.0	4000.0	54000.0		80000.0			600.0
Угтаал	1200.0	1100.0	1500.0							300.0		
Цээл	1000.0	1000.0	1000.0		4000.0	4000.0						
Эрдэнэ		1500.0	1300.0	3000.0								
Эрдэнэсант	1600.0	1500.0	1500.0									
Зуунмод	1500.0	1500.0	1500.0	3000.0	6000.0	6000.0	60000.0					
Аймгийн дундаж	1286.1	1246.4	1272.4	2844.4	4777.8	4937.5	57142.9	53500.0	62500.0	600.0	500.0	533.3

Сум /soum/	Тэмээний дундаж үнэ, нас, хүйсээр, мян.төг /Average prices for 1 cattle, by age, sex, thous.tog/													
	Буур /bull camel/		Нас гүйцсэн тэмээ / Adult camel/				Өсвөр насны тэмээ /Young/				Ботро / Calf camel /			
			Ат /Castrated camel/		Ингэ / Cow camel /		Эр / steer camel /		Эм / Cow camel /		Эр /Male /		Эм / Female /	
	2015.I	2015.II	2015.I	2015.II	2015.I	2015.II	2015.I	2015.II	2015.I	2015.II	2015.I	2015.II	2015.I	2015.II
Баянцагаан	1300	1300	1000	1000	800	800	600	600	600	600	250	250	250	250
Дэлгэрхаан	900	800	900	950	900	950	650	600	650	600	300	300	300	300
Заамар	800		700		700									
Лүн	1000	1000	1200	1200	950	950	800	800	800	800				
Сэргэлэн	1200	1200	1200	1200	1000	1000	700	700	700	700	450	450	450	450
Аймгийн дундаж	1040.0	1075.0	1000.0	1087.5	870.0	925.0	687.5	675.0	687.5	675.0	333.3	333.3	333.3	333.3

Сумд	Адууны дундаж үнэ, нас, хүйсээр, мян.төг /Average prices for 1 Horse, by age, sex, thous.tog/													
	Азарга /Stallion/		Нас гүйцсэн адуу / Adult Horse/				Өсвөр насны адуу /Young horse/				Унага / Foal /			
			Морь /Castrated Horse/		Гүү / Mare /		Эр / steer horse /		Эм / Cow horse /		Эр /Male /		Эм / Female /	
	2015.I	2015.II	2015.I	2015.II	2015.I	2015.II	2015.I	2015.II	2015.I	2015.II	2015.I	2015.II	2015.I	2015.II
Алтанбулаг	1000.0	900.0	800.0	600.0	800.0	600.0	500.0	500.0	500.0	500.0				
Аргалант							700.0	800.0	700.0	800.0				
Архуст	1200.0	1100.0	700.0	700.0	700.0	600.0	600.0	600.0	600.0	550.0	400.0	420.0	400.0	410.0
Батсүмбэр	1000.0		850.0		650.0		450.0		400.0					
Баян			900.0			900.0	700.0	700.0						
Баяндэлгэр	1000.0	1000.0	950.0	950.0	900.0	900.0	750.0	750.0	750.0	730.0				
Баянжаргалан			800.0	900.0	700.0	700.0			600.0	600.0				
Баян-Өнжүүл			860.0	860.0			620.0							
Баянхангай	1500.0	1500.0	1000.0	1000.0	800.0	800.0	600.0	600.0	600.0	600.0	250.0	250.0	250.0	250.0
Баянцагаан	1000.0	1000.0	1000.0	1000.0	900.0	950.0	700.0	700.0	725.0	725.0	200.0	200.0	200.0	200.0
Баянцогт	2000.0	3000.0	900.0	1000.0	900.0	1000.0	700.0	700.0	700.0	700.0				
Баянчандмань			850.0	750.0	850.0		800.0		800.0					
Борнуур			800.0											
Бүрэн			900.0	900.0	900.0	900.0	700.0	700.0	650.0	600.0				
Дэлгэрхаан	850.0	900.0	800.0	850.0	800.0	850.0	650.0	600.0	500.0	600.0	450.0	450.0	450.0	450.0
Жаргалант			900.0	900.0	900.0	900.0	700.0	700.0						
Заамар	1000.0	800.0	1000.0	800.0	1000.0	800.0	650.0	700.0	550.0	650.0				
Лүн	1000.0	1000.0	900.0	900.0	850.0	850.0	700.0	700.0	700.0	700.0				
Мөнгөнморьт	1500.0	1500.0	1000.0	1000.0	900.0	850.0	700.0	700.0	700.0	700.0	150.0	150.0	150.0	150.0
Өндөрширээт			750.0	750.0	600.0	600.0	500.0	500.0	500.0	500.0				
Сүмбэр	1000.0		850.0	800.0	800.0	750.0	750.0	550.0	750.0	550.0				
Сэргэлэн	1000.0	1000.0	1000.0	1000.0	1000.0	1000.0	700.0	700.0	700.0	700.0	400.0	400.0	400.0	400.0
Угтаал	700.0	700.0	700.0	700.0	700.0	700.0	500.0	500.0	500.0	500.0	150.0	130.0	150.0	130.0
Цээл			700.0	700.0	650.0	650.0	600.0	600.0	650.0	650.0				
Эрдэнэ	2000.0		1200.0	1000.0	1000.0	1000.0	900.0	800.0	700.0	600.0	300.0		300.0	
Эрдэнэсант			700.0				600.0							
Зуунмод														
Аймгийн дундаж	1183.3	1200.0	872.4	860.0	823.8	815.0	657.1	650.9	633.8	629.2	287.5	285.7	287.5	284.3

Сум /soum/	Үхрийн дундаж үнэ, нас, хүйсээр, мян.төг /Average prices for 1 cattle, by age, sex, thous.tog/													
	Бух /Bull /		Нутгийн үүлдрийн / Indigenous breed /				Өсвөр насны үхэр / Young cattle /				Тураг / Calf cattle /			
			Эр /Male /		Эм /Female /		Эр /Male /		Эм /Female /		Эр /Male /		Эм /Female /	
	2015.I	2015.II	2015.I	2015.II	2015.I	2015.II	2015.I	2015.II	2015.I	2015.II	2015.I	2015.II	2015.I	2015.II
Алтанбулаг		1200	900	800	800	600	600	600	600					
Аргалант	1500	2000		1500	1000		800	800	800		250		300	
Архуст	1000		800	1100	800	850	800	850	800	820	320	320	320	320
Батсүмбэр			1100		1200		800		750		350		400	
Баян							800				450			
Баяндэлгэр	1000	1000	1100	1000	850	800	750	750	750	750				
Баянжаргалан			1200	1300	800	800	800	800	800	800				
Баян-Өнжүүл			1050	1050			850	850						
Баянхангай	1500	1500	1500	1500	1500	1500	600	600	600	600	250	250	250	250
Баянцагаан	1500	1500	1250	1166.7	900	900	833.3	833.3	800	800	350	350	350	350
Баянцогт	1600	1500	2000	1300	1200	1200	700	800	700	800	150	150	150	200
Баянчандмань			900		850	800	800	800	800	800	325		325	
Борнуур			1000		900									
Бүрэн			1300	1500	1300	1300	800	1100	800	800				
Дэлгэрхаан	1100	1000	1000	950	800	850	700	600	700	600	250	250	250	250
Жаргалант			1000	1000	900	900	800	800	800	800				
Заамар	1400	1500	1300	1400	1100	1200	1000	900	800	800	450		450	
Лүн	1000	1000	1200	1200	850	850	700	700	700	700				
Мөнгөнморьт	1500	1500	1500	1400	1200	1200	800	800	850	800	200	200	200	200
Өндөрширээт			900	900	800	800	800	800	700	700				
Сүмбэр	1500	1200	850	950	800	800	750	700	700	700				
Сэргэлэн	1300	1300	1000	1000	1000	1000	800	800	800	800	400	400	400	400
Угтаал	1000	1000	1200	1200	850	850	700	700	650	650	150	140	150	140
Цээл			1200	1200	1000	1000	990	990	850	850				
Эрдэнэ			1400	1200	1200	1000	1000	900	900	900	200		200	
Эрдэнэсант			800	720			700							
Зуунмод			1000				850	850						
Аймгийн дундаж	1300.0	1323.1	1138.0	1151.7	997.5	973.8	788.9	796.5	764.3	755.7	282.9	276.0	287.1	267.8

Сум /soum/	Ямааны дундаж үнэ, нас, хүйсээр, мян.төг /Average prices for 1 goat, by age, sex, thous.tog/											
	Ухна /Buck /		Нас гүйцсэн ямаа / Adult goat /				Борлон / 2 years old goat /					
			Эр ямаа /Wether goat /		Эм ямаа /Female goat /		Эр /Male /			Эм /Female /		
	2015.I	2015.II	2015.I	2015.II	2015.I	2015.II	2015.I	2015.II	2015.I	2015.II	2015.I	2015.II
Алтанбулаг			160.0	100.0	140.0	100.0	120.0	120.0	80.0	120.0	80.0	
Аргалант			200.0		150.0		100.0	100.0	110.0	70.0	110.0	60.0
Архуст	90.0	95.0		100.0	85.0	100.0	85.0	60.0	65.0	60.0	60.0	60.0
Батсүмбэр			150.0	130.0	130.0	130.0	120.0	90.0	65.0	60.0	60.0	60.0
Баян			150.0		80.0							
Баяндэлгэр	150.0	150.0	140.0	140.0	90.0	90.0	60.0	60.0	60.0	60.0	60.0	60.0
Баянжаргалан			100.0	110.0	60.0	60.0						
Баян-Өнжүүл			160.0	160.0	100.0	100.0	70.0	70.0	70.0	70.0	70.0	70.0
Баянхангай	180.0	180.0	100.0	100.0	100.0	100.0	50.0	50.0	50.0	50.0	50.0	50.0
Баянцагаан	180.0	180.0	112.5	112.5	73.3	70.0	60.0	60.0	60.0	60.0	60.0	60.0
Баянцогт	200.0	200.0	120.0	150.0	80.0	80.0	60.0	60.0	60.0	60.0	60.0	60.0
Баянчандмань			130.0	110.0	125.0		120.0				110.0	
Борнуур			180.0	180.0	80.0		60.0				60.0	
Бүрэн			100.0	100.0	70.0		60.0				60.0	
Дэлгэрхаан	170.0	160.0	150.0	150.0	140.0	150.0	100.0	100.0	100.0	100.0	100.0	100.0
Жаргалант			130.0	130.0	110.0	110.0	90.0	90.0	90.0	90.0	90.0	90.0
Заамар	250.0	250.0	120.0	120.0	120.0	120.0	50.0				50.0	
Лүн	100.0	100.0	120.0	120.0	100.0	100.0	70.0	70.0	70.0	70.0	70.0	70.0
Мөнгөнморьт	200.0	250.0	180.0	170.0	140.0	150.0	80.0	80.0	80.0	80.0	80.0	80.0
Өндөрширээт			100.0	95.0	70.0	70.0	40.0	40.0	40.0	40.0	40.0	40.0
Сүмбэр	150.0		135.0	150.0	95.0	100.0	60.0	70.0	60.0	60.0	60.0	60.0
Сэргэлэн	200.0	200.0	150.0	150.0	120.0	120.0	80.0	80.0	80.0	80.0	80.0	80.0
Угтаал	150.0	150.0	130.0	120.0	110.0	100.0	80.0	70.0	80.0	80.0	80.0	70.0
Цээл			120.0	120.0	100.0	100.0	80.0	80.0	80.0	80.0	80.0	80.0
Эрдэнэ		200.0	200.0	180.0	150.0	150.0	80.0	100.0	80.0	80.0	80.0	80.0
Эрдэнэсант			180.0				130.0					
Зуунмод		150.0	120.0									
Аймгийн дундаж	170.8	173.2	133.8	132.2	101.8	103.4	77.5	71.3	73.5	73.5	68.9	68.9

Сум /soum/	Ямааны дундаж үнэ, нас, хүйсээр , мян.төг Average prices for 1 goat, by age, sex, thous.tog										
	Ухна /Buck /		Нас гүйцсэн ямаа/ Adult goat /				Борлон /2 years old goat /				
			Эр ямаа /Wether goat /		Эм ямаа /Female goat /		Эр /Male /		Эм / Female /		
	2015.I	2015.II	2015.I	2015.II	2015.I	2015.II	2015.I	2015.II	2015.I	2015.II	
Алтанбулаг		160.0	100.0	140.0	100.0	120.0	120.0	80.0	120.0	80.0	
Аргалант		200.0		150.0		100.0		110.0	70.0	110.0	60.0
Архуст	90.0	95.0	100.0	85.0	100.0	85.0	60.0	65.0	60.0	60.0	
Батсүмбэр			150.0	130.0	130.0	120.0	90.0		80.0		
Баян			150.0		80.0						
Баяндэлгэр	150.0	150.0	140.0	140.0	90.0	90.0	60.0	60.0	60.0	60.0	
Баянжаргалан			100.0	110.0	60.0	60.0					
Баян-Өнжүүл			160.0	160.0	100.0	100.0	70.0	70.0	70.0	70.0	
Баянхангай	180.0	180.0	100.0	100.0	100.0	100.0	50.0	50.0	50.0	50.0	
Баянцагаан	180.0	180.0	112.5	112.5	73.3	70.0	60.0	60.0	60.0	60.0	
Баянцогт	200.0	200.0	120.0	150.0	80.0	80.0	60.0	60.0	60.0	60.0	
Баянчандмань			130.0	110.0	125.0		120.0		110.0		
Борнуур			180.0	180.0	80.0		60.0		60.0		
Бүрэн			100.0	100.0	70.0	80.0	60.0	60.0	60.0	60.0	
Дэлгэрхаан	170.0	160.0	150.0	150.0	140.0	150.0	100.0	100.0	100.0	100.0	
Жаргалант			130.0	130.0	110.0	110.0	90.0	90.0	90.0	90.0	
Заамар	250.0	250.0	120.0	120.0	120.0	120.0	50.0		50.0		
Лүн	100.0	100.0	120.0	120.0	100.0	100.0	70.0	70.0	70.0	70.0	
Мөнгөнморьт	200.0	250.0	180.0	170.0	140.0	150.0	80.0	80.0	60.0	80.0	
Өндөрширээт			100.0	95.0	70.0	70.0	40.0	40.0	40.0	40.0	
Сүмбэр	150.0		135.0	150.0	95.0	100.0	60.0	70.0	60.0	60.0	
Сэргэлэн	200.0	200.0	150.0	150.0	120.0	120.0	80.0	80.0	80.0	80.0	
Угтаал	150.0	150.0	130.0	120.0	110.0	100.0	80.0	70.0	80.0	70.0	
Цээл			120.0	120.0	100.0	100.0	80.0	80.0	80.0	80.0	
Эрдэнэ	200.0		200.0	180.0	150.0	150.0	80.0	100.0	80.0	80.0	
Эрдэнэсант			180.0				130.0				
Зуунмод		150.0	120.0								
Аймгийн дундаж	170.8	173.2	133.8	132.2	101.8	103.4	77.5	71.3	73.5	68.9	

Сум /soum/	Дундаж үнэ, 1 ширхэг ,төг /Average prices, 1 piece, tog/									
	Хонины арьс / Sheep skin /		Ямааны арьс / Goat skin /		Үхрийн шир / Cattle hide/				Адууны шир / Horse hide /	
	Ноостой /With wool /		Ноолууртай /With cashmere /		1.8 м-2.3м урттай / Less than 1.8 m-2.3m /		2.3 м-ээс дээш урттай / More than 2.3 m /			
	2015.I	2015.II	2015.I	2015.II	2015.I	2015.II	2015.I	2015.II	2015.I	2015.II
Алтанбулаг					30000	25000			30000	20000
Аргалант	9000	9000	15000		20000	35000	25000	60000	35000	
Архуст					35000	35000			30000	30000
Батсүмбэр	5000		16000	16000	30000	35000	50000	50000	30000	35000
Баян	4000	4000	22000		35000	40000	55000	60000	33000	40000
Баяндэлгэр					45000	43000	40000	38000	35000	35000
Баянжаргалан	3000	3500	15000	15000						
Баян-Өнжүүл	4000	4000	23000	23000	40000	40000	55000	50000	55000	50000
Баянхангай	3000	3000	25000	25000	45000	45000	35000	60000	40000	40000
Баянцагаан	5000	5000	23000	22000	30000	32000			25000	30000
Баянцогт		5000		25000		37500		65000		47000
Баянчандмань	4500	5000	27000	27000	64000	50000	65000	6000	50000	45000
Борнуур	5000	5000			45000		52000		58000	
Бүрэн	6000	5000		20000	40000	35000	58000	45000	38000	35000
Дэлгэрхаан		5000	17000	18000	40000	32000			30000	25000
Жаргалант										
Заамар	4000	5000		16000				45000		
Лүн	6000	6000	23000	22000	35000	35000	50000	50000	28000	27000
Мөнгөнморьт	4500	3500	15000	18000	35000	25000	50000	40000	40000	25000
Өндөрширээт	4000	3000	20000	25000	38000	40000	55000	50000	35000	30000
Сүмбэр		4000	15000	15000	33500	33500		45000	20000	20000
Сэргэлэн	4000	4000	25000	25000	40000	50000	55000	55000	45000	45000
Угтаал	10000	4000		25000	30000	30000	40000	40000	32000	28000
Цээл	5000	5000	20000	20000	35000	35000	40000	40000	30000	30000
Эрдэнэ	4000	4000	23000	20000	45000	40000	60000		40000	30000
Эрдэнэсант	8000	4000			30000	40000	38000	55000	35000	25000
Зуунмод	4500	4500	26000	26000	45000	40000	60000	60000	50000	45000
Аймгийн дундаж	5125	4568	20588	21211	37630	37087	49056	48105	36696	33500

* Price of sheep skin with small intestine



АЖИЛГҮЙЧҮҮД

2015 оны 2-р сард Хөдөлмөрийн хэлтэст бүртгэлтэй ажилгүйчүүдийн тоо 667 болж, 2014 оны мөн үеэс 483 хүнээр буурч, өмнөх сарынхаас 75 хүнээр өсөв.

Ажилгүйчүүдийн 48.73 хувь буюу 325 нь эмэгтэйчүүд юм. 2015 оны эхнээс 86 ажлын байр захиалгад бүртгэгдсэн бол зуучлалаар 29 ажлын байранд иргэд ажилд оров. Ажилд зуучлагдсан иргэдийн 69,07 хувь буюу 18 нь эмэгтэйчүүд байв.

Бүртгэлтэй ажилгүйчүүдийг сумаар харуулбал Бүрэн, Дэлгэрхаан, Цээл сумдад ажилгүй иргэн байхгүй ба ажилгүйчүүдийн 35,68 хувь Зуунмод суманд; 15,59 хувь нь Заамар суманд; 7,8 хувь нь Алтанбулаг суманд бүртгэлтэй байна.

Тайлант сард бүртгүүлсэн 219 ажилгүй иргэний 26,48 хувь нь цалин орлого хүрэлцэхгүй байгаа; 21,46 хувь нь сургуулиа төгссөн, чөлөө авсан; 16,89 мэргэжил ур чадвараа ашиглан орлогоо нэмэгдүүлэх; 6,85 хувь нь өрхийн болон хувийн аж ахуй эрсдэлд орж орлогогүй болсон; 6,39 хувь нь өөр газраас шилжин ирсэн; 4,57 хувь нь байгууллага татан буугдсан; 2,74 хувь нь гүйцэтгэж буй ажил, албан тушаалдаа тэнцэхгүй болсон; 2,28 хувь нь одоо эрхэлж байгаа ажлаа солих хүсэлтэй; 2,28 хувь нь гадаадаас эргэж ирсэн; 1,37 хувь нь орон тооны цомхтголд орсон; 1,37 хувь нь цэргээс халагдсан; 0,91 хувь нь тэтгэвэрт гарсан; 6,39 хувь нь бусад шалтгаанаар тус тус бүртгүүлжээ.

Ажилгүйчүүдийг боловсролын төвшинээр хуваавал 2,7% нь дээд; 12,59% нь тусгай дунд; 46,78% нь мэргэжлийн анхан шатны; 11,39% нь бүрэн дунд; 5,70% нь бүрэн бус дунд боловсролтой; 20,24% нь бага; 0,60% нь боловсролгүй иргэн байна.

Аймгийн хэмжээнд хөдөлмөрийн насны 10000 хүнд дунджаар 118 ажилгүйчүүд ногдож байгаа нь өмнөх оны мөн үеэс 86 хүнээр бага байна. Аймгийн дундажтай сумдын дунджийг харьцуулбал Мөнгөнморьт, Баяндэлгэр, Зуунмод, Баянчандмань, Алтанбулаг, Угтаал, Заамар сумдад аймгийн дунджаас олон ажилгүйчүүд (124-314 хүн) ногдов.

Тайлант сард ажлын шинэ байранд ажилд орсон иргэн байсангүй.

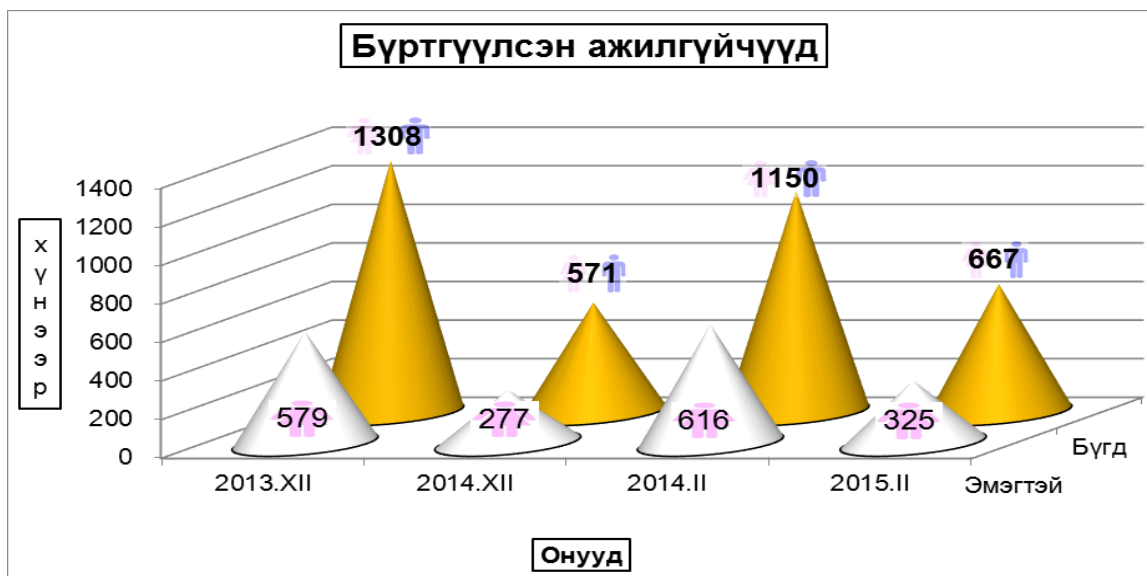

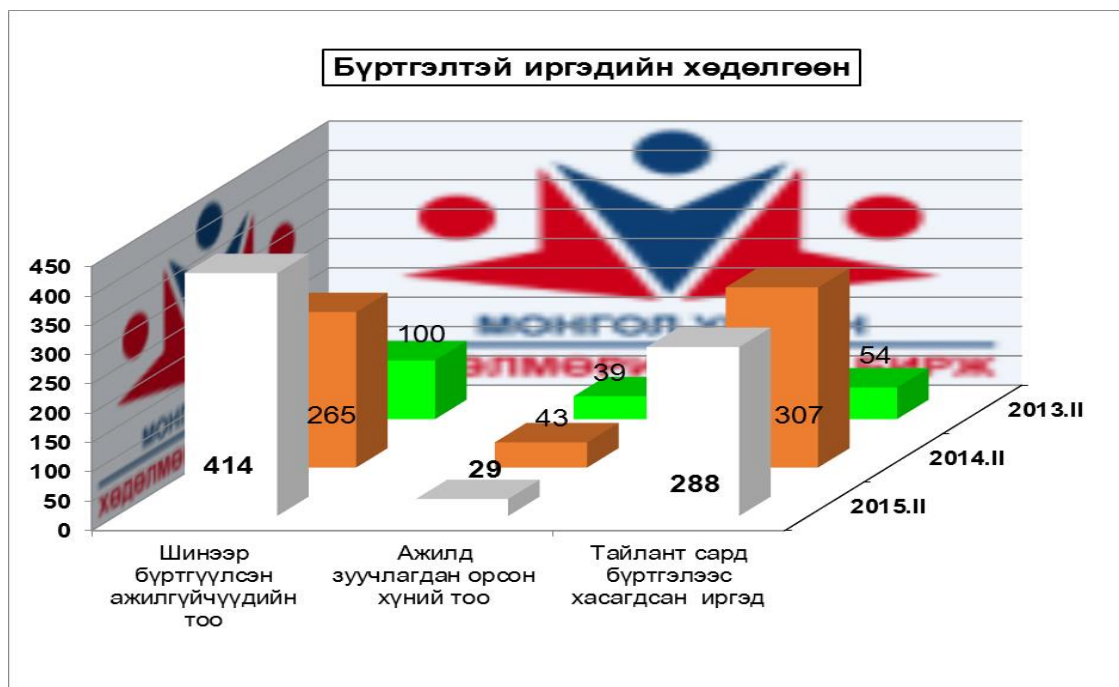

Бүртгүүлсэн Ажилгүйчүүдийн тоо, тайлант хугацааны эцэст
Number of unemployed registered persons , at the end of period

	Ажилгүйчүүд Unemployment			Дүнд эзлэх хувь		ЭЗ-ийн идэвхтэй хүнд эзлэх хувь	
	2013 2-29	2014 2-28	2015 2-28	2013 2-28	2014 2-28	Оны эцэст	
					2013	2014	2013
Ажилгүйчүүд насны бүлгээр:	1101	1150	667	100.0%	100.0%		
15 - 24 настай	201	195	136	16.96%	20.39%	0.69	0.69
25 - 34 настай	450	418	263	36.35%	39.43%	1.39	1.39
35 - 44 настай	270	304	165	26.43%	24.74%	0.75	0.75
45 - 59 настай	180	223	101	19.39%	15.14%	0.32	0.32
60-аас дээш настай		10	2		0.30%		
Бүгдээс-эмэгтэй Total by- female	578	616	325	53.57%	48.73%	0.02	0.02

Бүртгүүлсэн Ажилгүйчүүдийн тоо, боловсролын түвшингээр
Number of unemployed registered persons , by educational level

	2013.XII	2014.XII	2014.II	2015 он	
				I	II
<i>Бүгд Total</i>	1308	571	1150	592	667
<i>үүнээс:Эмэгтэй of whom female</i>	728	277	616	292	325
<i>Дээд боловсролтой Higher education</i>	223	26	246	17	18
<i>Тусгай дунд боловсролтой Specialized secondary education</i>	76	100	113	73	84
<i>Мэргэжлийн анхан шатны Skilled workers</i>	88	239	116	254	312
<i>Бүрэн дунд Completed secondary school</i>	558	46	440	71	76
<i>Бүрэн бус дунд Non-completed secondary school</i>	299	28	185	32	38
<i>Бага Completed primary school</i>	48	129	38	141	135
<i>Боловсролгүй Uneducated persons</i>	16	3	12	4	4

**Ажилгүйдлийн шалтгаан
UNEMPLOYED**

	2015 оны эхнээс In the 2015		Тайлант сард As months	
	Бүгд	Эмэгтэй	Бүгд	Эмэгтэй
	414	204	219	112
Орон тооны цомхтголоор	36	13	3	3
Байгууллага татан буугдсан	14	5	10	4
Гүйцэтгэж байгаа албан тушаалд тэнцэхгүй болсон	6	4	6	4
Тэтгэвэрт гарсан	2	1	2	1
Өөр газраас шилжиж ирсэн	26	15	14	10
Сургууль төгссөн, чөлөө авсан	95	57	47	25
Цэргээс халагдсан	5		3	
Хорих газраас суллагдсан	1			
Гадаадаас эргэж эрсэн	5		5	
Одоо эрхэлж байгаа ажлаа солих хүсэлтэй	12	6	5	2
Өрхийн болон хувийн аж ахуй эрсдэлд орж орлогогүй болсон	24	15	15	10
Цалин орлого хүрэлцэхгүй байгаа	99	52	58	30
Мэргэжил ур чадвараа ашиглан орлогоо нэмэгдүүлэх	67	24	37	15
Бусад	22	12	14	8
Ажилгүй-н бүртгэлээс хасагдсан	288	156	114	79

**Бүртгүүлсэн ажилгүйчүүдээс ажилд орсон хүн
Number of unemployed entered into work**

	2015 оны эхнээс In the 2015		Тайлант сард As months	
	Бүгд	Эмэгтэй	Бүгд	Эмэгтэй
	29	18	16	13
Улсын үйлдвэрийн газарт State enterprise				
Төрийн, төсөвт байгууллагад Government organization	1			
Компани, нөхөрлөл Company	22	14	14	11
Хоршоо Cooperative	1			
Бусад газарт Others	5	4	2	2

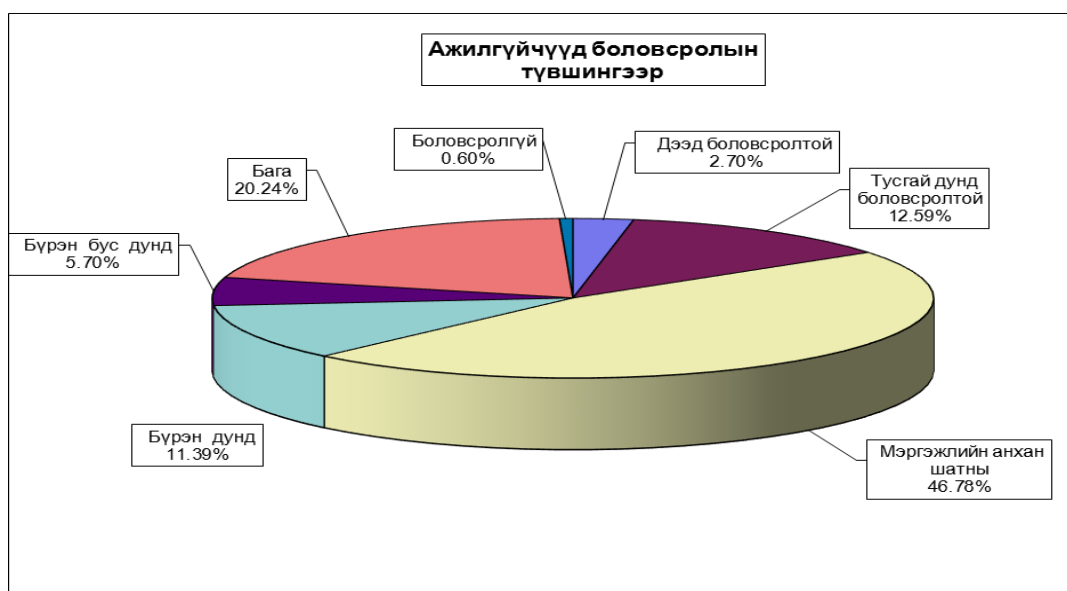

Ажилгүйчүүдийн тоог сумдаар үзүүлбэл.

UNEMPLOYED , BY - SOMS.

	Ажилгүйчүүд Unemployed				Дүнд эзлэх хувь Composition , %			
	2013 12-31	2014 12-31	2014 2-28	2015 2-28	2013 12-31	2014 12-31	2014 2-28	2015 2-28
Алтанбулаг	7	20	14	52	0.60%	3.50%	1.22%	7.80%
Аргалант	14	10	14	9	1.20%	1.75%	1.22%	1.35%
Архуст	42	9	9	8	3.60%	1.58%	0.78%	1.20%
Батсүмбэр	130	9	19	24	11.15%	1.58%	1.65%	3.60%
Баян	12	3	5	5	1.03%	0.53%	0.43%	0.75%
Баяндэлгэр	8	15	20	13	0.69%	2.63%	1.74%	1.95%
Баянжаргалан	5	7	18	3	0.43%	1.23%	1.57%	0.45%
Баян-Өнжүүл	7	28	26	3	0.60%	4.90%	2.26%	0.45%
Баянхангай	18	4	19	1	1.54%	0.70%	1.65%	0.15%
Баянцагаан	15	7	10	3	1.29%	1.23%	0.87%	0.45%
Баянцогт	35	12	9	11	3.00%	2.10%	0.78%	1.65%
Баянчандмань	25	26	21	58	2.14%	4.55%	1.83%	8.70%
Борнуур	41	13	50	5	3.52%	2.28%	4.35%	0.75%
Бүрэн	2	14	38	0	0.17%	2.45%	3.30%	0.00%
Дэлгэрхаан	13	41	7	0	1.11%	7.18%	0.61%	0.00%
Жаргалант	82	25	48	1	7.03%	4.38%	4.17%	0.15%
Заамар	217	43	8	104	18.61%	7.53%	0.70%	15.59%
Лүн	62	5	26	5	5.32%	0.88%	2.26%	0.75%
Мөнгөнморьт	60	22	40	16	5.15%	3.85%	3.48%	2.40%
Өндөрширээт	28	4	20	9	2.40%	0.70%	1.74%	1.35%
Сүмбэр	11	13	39	12	0.94%	2.28%	3.39%	1.80%
Сэргэлэн	9	11	17	12	0.77%	1.93%	1.48%	1.80%
Угтаал	3	41	23	44	0.26%	7.18%	2.00%	6.60%
Цээл	23	29	10	0	1.97%	5.08%	0.87%	0.00%
Эрдэнэ	3	13	30	10	0.26%	2.28%	2.61%	1.50%
Эрдэнэсант	19	17	11	21	1.63%	2.98%	0.96%	3.15%
Зуунмод	275	130	495	238	23.58%	22.77%	43.04%	35.68%
Бусад	142		104	0		0.00%		0.00%
Аймгийн дүн	1166	571	1150	667	100.00%	100.00%	100.00%	100.00%

10000 ХҮН АМД НОГДОХ
АЖИЛГҮЙЧҮҮД СУМДААР

Интервал-хүнээр	Сумын тоо
0-23	7
2-75	7
76-124	7
125-314	6

Аймгийн хилийн зааг

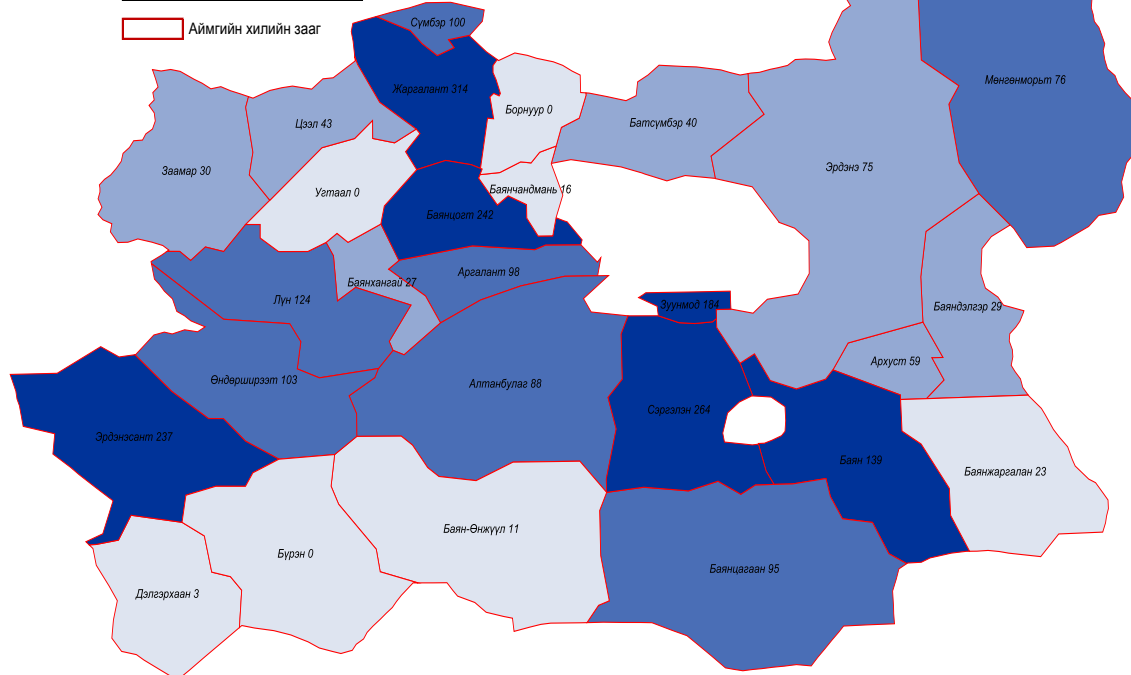

**10000 ХҮН АМД НОГДОХ АЖИЛГҮЙЧҮҮДИЙГ СУМДААР ҮЗҮҮЛБЭЛ:
NUMBER OF UNEMPLOYED ENTERED INTO WORK, PERSONS
PER 10000 POPULATION**

Сумд /Soums/	ЭЗ-ийн идэвхтэй хүн амд эзлэх хувь				Ажилд орсон хүн		Оны эхний хөдөлмөрийн насны 10000 хүнд ногдох ажилгүйчүүд.			
	2013 12-31	2014 12-31	2014 2-28	2015 2-28	2015 оны эхнээс	Тайлан т сард	2013 12-31	2014 12-31	2014 2-28	2015 2-28
Алтанбулаг	0.39%	1.12%	0.78%	2.90%	2		35	99	71	257
Аргалант	1.64%	1.17%	1.64%	1.05%			138	98	138	88
Архуст	12.54%	2.69%	2.69%	2.39%			528	110	113	98
Батсүмбэр	3.61%	0.25%	0.53%	0.67%			317	22	46	59
Баян	1.45%	0.36%	0.61%	0.61%			94	24	39	40
Баяндэлгэр	1.03%	1.94%	2.58%	1.68%			92	160	230	139
Баянжаргалан	0.78%	1.10%	2.82%	0.47%			49	67	176	29
Баян-Өнжүүл	0.61%	2.43%	2.26%	0.26%			54	214	200	23
Баянхангай	2.56%	0.57%	2.71%	0.14%			206	46	218	11
Баянцагаан	1.85%	0.87%	1.24%	0.37%			133	62	88	27
Баянцогт	4.10%	1.41%	1.06%	1.29%			304	104	78	95
Баянчандмань	1.43%	1.48%	1.20%	3.31%			110	108	92	242
Борнуур	1.49%	0.47%	1.82%	0.18%	1	1	132	40	161	16
Бүрэн	0.15%	1.03%	2.80%	0.00%	2	2	11	75	203	0
Дэлгэрхаан	1.58%	4.99%	0.85%	0.00%			130	411	70	0
Жаргалант	2.86%	0.87%	1.68%	0.03%			207	64	121	3
Заамар	9.61%	1.90%	0.35%	4.60%	5		636	130	23	314
Лүн	5.11%	0.41%	2.14%	0.41%			367	30	154	30
Мөнгөнморьт	6.55%	2.40%	4.37%	1.75%			445	170	297	124
Өндөрширээт	2.96%	0.42%	2.12%	0.95%			239	34	170	76
Сүмбэр	1.40%	1.65%	4.96%	1.52%			96	111	342	103
Сэргэлэн	0.83%	1.01%	1.56%	1.10%			73	91	138	100
Угтаал	0.20%	2.79%	1.56%	2.99%			19	246	144	264
Цээл	2.10%	2.64%	0.91%	0.00%			142	182	62	0
Эрдэнэ	0.15%	0.67%	1.55%	0.52%			13	56	128	43
Эрдэнэсант	0.90%	0.80%	0.52%	0.99%			65	60	37	75
Зуунмод	4.22%	2.00%	7.60%	3.65%	18	13	270	129	487	237
					1					
Аймгийн дүн	3.10%	1.35%	2.72%	1.58%	29	16	232	101	204	118

ШИНЭ АЖЛЫН БАЙРАНД АЖИЛД ОРСОН ИРГЭДИЙН ТОО

	2014-02	2015 он		Эдийн засгийн салбарын ангиллаар																			
		Оны эхнээс		Тайлант сард		ХАА, ойн аж ахуй, загас барилт,	Уул уурхай, олборлолт	Боловсруулах үйлдвэрлэл	Цахилгаан, хий, уур, агааржуулалт	Усны хангамж, бохир ус зайлуулах систем, хог хаягдлын менежмент болон цэвэрлэх үйл ажиллагаа	Барилга	Бөөний болон жижигтөн худалдаа, машин, мотоциклийн засвар үйлчилгээ	Тээвэр ба агуулахын үйл ажиллагаа	Зочид буудал, байр, сууц болон нийтийн хоолны үйлчилгээ	Мэдээлэл холбооны салбар	Санхүүгийн болон даатгалын үйл ажиллагаа	Мэргэжлийн шинжлэх ухаан болон техникийн үйл ажиллагаа	Төрийн удирдлага, батлан хамгаалах үйл ажиллагаа, албан журмын нийгмийн хамгаалал	Боловсрол	Хүний эрүүл мэнд ба нийгмийн халамжийн үйл ажиллагаа	Урлаг, үзвэр, тоглоом наадам	Үйлчилгээний бусад үйл ажиллагаа	
		Бүгд	Эмэгтэй	Бүгд	Эмэгтэй																		
Алтанбулаг		2																					
Аргалант	3																						
Архуст		5																					
Батсүмбэр																							
Баян																							
Баяндэлгэр																							
Баянжаргалан																							
Баян-Өнжүүл	1																						
Баянхангай	1																						
Баянцагаан																							
Баянцогт		3																					
Баянчандмань	3																						
Борнуур	4																						
Бүрэн																							
Дэлгэрхаан																							
Жаргалант	7																						
Заамар	7																						
Лүн																							
Мөнгөнморьт																							
Өндөрширээт																							
Сүмбэр	3																						
Сэргэлэн																							
Угтаал	1																						
Цээл																							
Эрдэнэ	1																						
Эрдэнэсант																							
Зуунмод	11																						
Аймгийн дүн	50	2			1					1													



Хөдөө аж ахуй

Том малын зүй бус хорогдол

2015 оны 3 сарын 1-ний байдлаар оны эхний малын 0.03 хувь буюу 1388 том мал зүй бусаар хорогдсон нь 2014 оны мөн үеэс 42.1 хувь буюу 1009 толгойгоор; 2006-2014 оны мөн үеүдийн дунджаас 11.4 дахин буюу 15839 толгойгоор тус бүр буурлаа. Хамгийн их хорогдолтой 5 сум Мөнгөнморьт, Батсүмбэр, Сүмбэр, Алтанбулаг, Лүн сумд оны эхний малынхаа 0.19-0.10 хувь буюу 277-64 том мал зүй бусаар хорогдуулсан нь аймгийн бүх хорогдлын 62.6 хувь (бүгд 869) эзлэв.

Оны эхний тэмээний 0.03, адууны 0.06; үхрийн 0.06; хонины 0.02; ямааны 0.03 хувь нь тус бүр хорогдов. Бүх зүй бусаар хорогдсон малын 13.97 хувь нь өвчнөөр, 23.91 хувь нь хээлтэгч мал эзлэв.

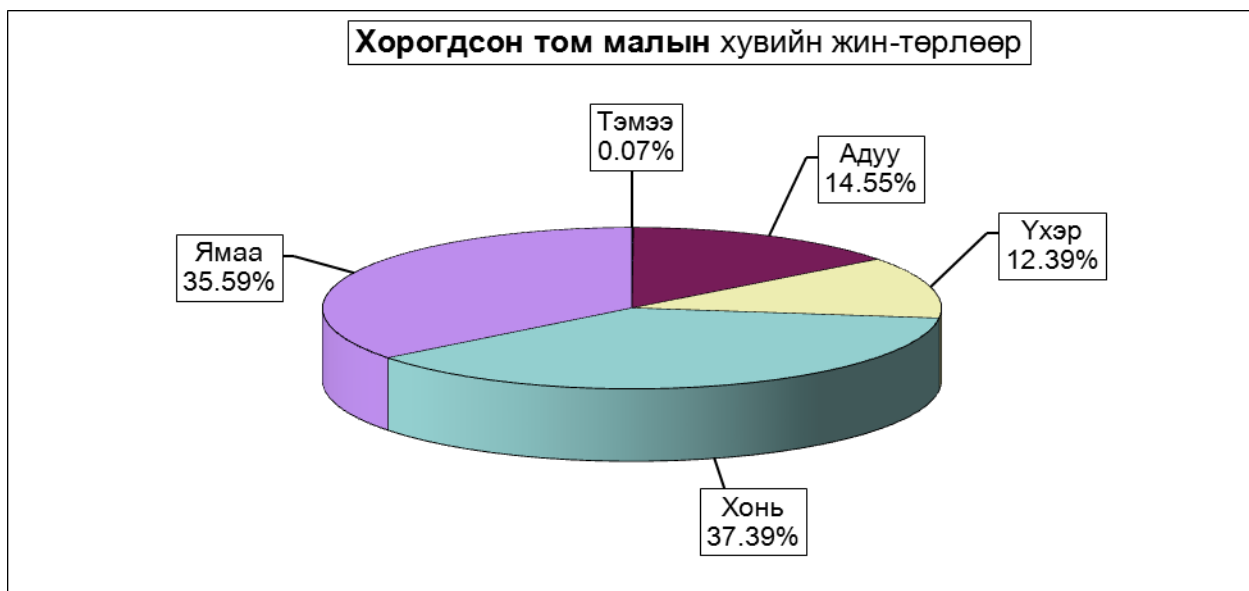

Том малын зүй бус хорогдол - Natural losses of adult animals

	Хорогдсон том мал - толгой Number of losses adult animals, heads						үүнээс - өвчнөөр үхсэн мал of which - losses animals due to the diseases						Хорогдсон хээлтэгч					Эзлэх хувь share of		Зөрүү(+,-) Change(+,-)
	Малын төрлөөр - by types of animals																	хорог- долд total losses	өвчнөөр үхсэн малд losses ani- mals due to the diseases	
	Бүгд Total	Тэмээ camel	Адуу horse	Үхэр cattle	Хонь sheep	Ямаа goat	Бүгд Total	Тэмээ camel	Адуу horse	Үхэр cattle	Хонь sheep	Ямаа goat	Бүгд Total	Ингэ camel	Гүү horse	Үнээ cattle	Эм хонь sheep			
Алтанбулаг	277		44	32	110	91	46		10	21	15	81		11	10	32	28	19.96%	16.61%	3
Аргалант	27		2	1	10	14	27		2	1	10	14		1	1	4		1.95%	100.00%	6
Архуст	21		2	3	9	7	10		1	1	5	3		1		3	2	1.51%	47.62%	-98
Батсүмбэр	127		24	26	48	29	40		5	8	17	10		4	4	8	4	9.15%	31.50%	65
Баян																				-1
Баяндэлгэр	2			2			2			2								0.14%	100.00%	-30
Баянжаргалан																				-13
Баян-Өнжүүл	38		2	2	16	18	9			4	5	13				6	7	2.74%	23.68%	-759
Баянхангай																				-40
Баянцагаан																				
Баянцогт	53		12	1	19	21						14		3		5	6	3.82%		-28
Баянчандмань	25		2	3	7	13	2			2		4				2	2	1.80%	8.00%	-31
Борнуур	34		5	10	7	12	6			4		5		1	2	2	2	2.45%	17.65%	-22
Бүрэн																				
Дэлгэрхаан	17				7	10	17				7	10						1.22%	100.00%	17
Жаргалант																				-36
Заамар																				
Лүн	265	1	28	22	109	105						43		4	6	13	20	19.09%		75
Мөнгөнморьт	136		32	41	41	22						29		4	8	11	6	9.80%		79
Өндөрширээт	11		3	4		4	5		1	4								0.79%	45.45%	11
Сүмбэр	64		4	5	36	19	12			2	10	1			1			4.61%	18.75%	-158
Сэргэлэн	10		10															0.72%		10
Угтаал	80		19	4	32	25	16		1	1	7	7		2		4	3	5.76%	20.00%	33
Цээл	77				21	56						77				21	56	5.55%		77
Эрдэнэ	38		12	13	9	4	2		1	1		7		2	4		1	2.74%	5.26%	-83
Эрдэнэсант	80			3	35	42						14				7	7	5.76%		-79
Зуунмод	6		1		3	2						3				2	1	0.43%		-7
Бүгд дүн	1388	1	202	172	519	494	194		11	36	81	66	332	33	36	118	145	100.00%	13.98%	-1009
2014-02	2397	2	266	200	959	970	176		11	21	76	68	472	46	25	191	210	100.00%	7.34%	
Зөр- (тоогоор)	-1009	-1	-64	-28	-440	-476	-18			15	5	-2	-140	-13	11	-73	-65			
үү (хувиар)	-72.7%	-100.0%	-31.7%	-16.3%	-84.8%	-96.4%	9.3%			41.7%	6.2%	-3.0%	-42.2%	-39.4%	30.6%	-61.9%	-44.8%			

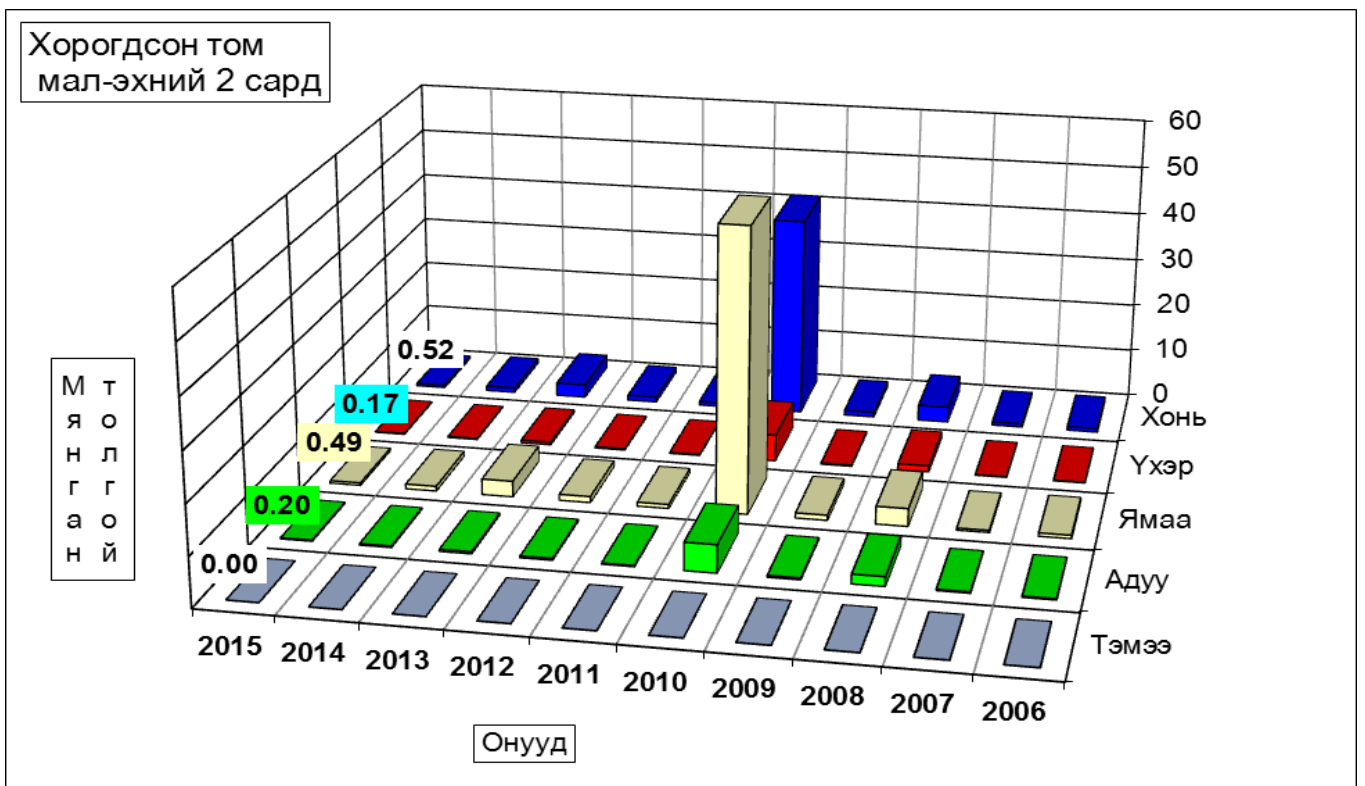

Том малын зүй бус хорогдол - Natural losses of adult animals

	Эхний 02 сард - as of first 02 months										
	2006	2007	2008	2009	2010	2011	2012	2013	2014	дундаж 2006- 2014	2015
Тэмээ			3	3	7			1	2	3	1
Адуу	208	209	1912	339	5633	205	331	406	266	1155	202
Үхэр	121	115	1260	236	5503	182	252	544	200	1027	172
Хонь	763	690	3231	989	41420	800	1067	2771	959	6466	519
Ямаа	672	408	3616	1037	57635	802	1228	3216	970	8577	494
Бүгд	1764	1422	10022	2604	110198	1989	2878	6938	2397	17227	1388
(сумаар-by som)											
Алтанбулаг			242		11332		499	152	274	1746	277
Аргалант	56	97	210	178	2935		96	13	21	448	27
Архуст	9	65	52	120	6390	70	4	39	119	844	21
Батсүмбэр	108	47	120	262	1208	196	155	203	62	287	127
Баян		81	115	18	5552				1	824	
Баяндэлгэр	124	99	126		2754	271	96	360	32	479	2
Баянжаргалан	150	17	344	122	4652			4	13	661	
Баян-Өнжүүл			140	83	6300	96	349	1610	797	1225	38
Баянхангай	15		27	15	1728		40	67	40	237	
Баянцагаан		75	583	23	6380					1009	
Баянцогт	53	116	175	130	4092	109	112	116	81	613	53
Баянчандмань	3	20	55	122	7066	4	9	49	56	916	25
Борнуур	51	61	35	46	849		30	72	56	143	34
Бүрэн	121	130	3850	33	12150			784		2134	
Дэлгэрхаан	34		2484	80	2588	24	2	251		683	17
Жаргалант	31	61	26	87	860	100	5	88	36	157	
Заамар	6		12	64	728		125			117	
Лүн	371	182	35	221	4615	180	234	155	190	749	265
Мөнгөнморьт	96	117	56	63	657	286	550	506	57	291	136
Өндөрширээт	19		13	25	2291	14		284		331	11
Сүмбэр	21	26	6	80	716		41	152	222	130	64
Сэргэлэн	15	30	355	199	5709	120	57	25		814	10
Угтаал	44		4	4	58		31	462	47	75	80
Цээл	18		9		161		22	454		83	77
Эрдэнэ	32	95	69	17	4015	127	351	248	121	619	38
Эрдэнэсант	386	103	828	612	10345	369	53	803	159	1687	80
Зуунмод	1		51		4067	23	17	41	13	525	6
Бүгд	1764	1422	10022	2604	110198	1989	2878	6938	2397	17227	1388
Төвийн бүс	16	105	1371	305	33788	239	922	1828	1084	4822	331
Зүүн бүс	411	474	762	340	24020	754	1001	1157	343	3615	197
Баруун бүс	1014	415	7262	1054	34664	587	507	3260	436	6095	530
Хойд бүс	323	428	627	905	17726	409	448	693	534	2695	330

Том малын зүй бус хорогдолыг оны эхний малд эзлэх хувийг газрын зургаар харуулбал

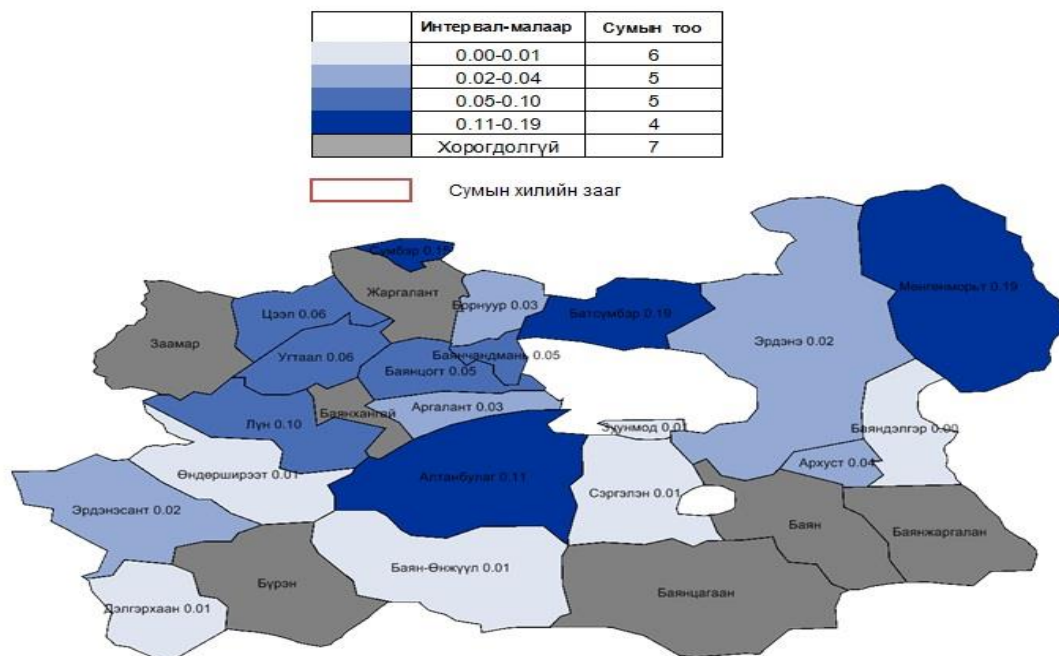

Том малын зүй бус хорогдол - Natural losses of adult animals

	Оны эхний малд эзлэх хувь-Percentage of losses to total livestock at beginning of year										
	Эхний 02 сард - as of first 02 months										
	2006	2007	2008	2009	2010	2011	2012	2013	2014	дундаж 2006- 2014	2015
Тэмээ			0.14%	0.13%	0.27%			0.04%	0.07%	0.12%	0.03%
Адуу	0.12%	0.11%	0.89%	0.16%	2.42%	0.10%	0.15%	0.16%	0.09%	0.54%	0.06%
Үхэр	0.11%	0.09%	0.80%	0.14%	2.83%	0.11%	0.14%	0.26%	0.08%	0.62%	0.06%
Хонь	0.09%	0.07%	0.26%	0.07%	2.42%	0.06%	0.07%	0.17%	0.05%	0.48%	0.02%
Ямаа	0.11%	0.05%	0.36%	0.09%	4.37%	0.08%	0.11%	0.28%	0.08%	0.84%	0.03%
Бүгд	0.10%	0.07%	0.38%	0.09%	3.18%	0.07%	0.10%	0.21%	0.07%	0.63%	0.03%
(сумаар-by soms)											
Алтанбулаг			0.14%		5.45%		0.30%	0.08%	0.13%	1.06%	0.11%
Аргалант	0.12%	0.17%	0.30%	0.21%	2.75%		0.13%	0.02%	0.02%	0.62%	0.03%
Архуст	0.02%	0.12%	0.10%	0.20%	9.40%	0.23%	0.01%	0.10%	0.24%	1.77%	0.04%
Батсүмбэр	0.24%	0.09%	0.18%	0.30%	1.31%	0.28%	0.23%	0.32%	0.10%	0.42%	0.19%
Баян		0.13%	0.18%	0.03%	6.20%				0.00%	1.27%	
Баяндэлгэр	0.18%	0.12%	0.14%		2.22%	0.26%	0.08%	0.28%	0.02%	0.47%	0.00%
Баянжаргалан	0.15%	0.01%	0.26%	0.09%	3.66%			0.00%	0.01%	0.58%	
Баян-Өнжүүл			0.08%	0.05%	3.19%	0.06%	0.19%	0.79%	0.33%	0.72%	0.01%
Баянхангай	0.03%		0.04%	0.02%	1.79%		0.05%	0.08%	0.05%	0.32%	
Баянцагаан		0.06%	0.45%	0.02%	4.61%					0.90%	
Баянцогт	0.10%	0.18%	0.21%	0.12%	3.42%	0.14%	0.13%	0.13%	0.08%	0.72%	0.05%
Баянчандмань	0.01%	0.05%	0.12%	0.21%	10.98%	0.01%	0.02%	0.12%	0.14%	2.09%	0.05%
Борнуур	0.10%	0.09%	0.04%	0.04%	0.73%		0.03%	0.08%	0.06%	0.16%	0.03%
Бүрэн	0.10%	0.09%	2.15%	0.02%	6.07%			0.34%		1.21%	
Дэлгэрхаан	0.06%		2.96%	0.11%	3.36%	0.04%	0.00%	0.27%		0.94%	0.01%
Жаргалант	0.06%	0.10%	0.03%	0.07%	0.59%	0.07%	0.00%	0.06%	0.02%	0.14%	
Заамар	0.01%		0.01%	0.05%	0.46%			0.07%		0.09%	
Лүн	0.37%	0.15%	0.02%	0.12%	2.20%	0.10%	0.11%	0.07%	0.09%	0.44%	0.10%
Мөнгөнморьт	0.35%	0.35%	0.14%	0.10%	0.81%	0.44%	0.91%	0.86%	0.10%	0.55%	0.19%
Өндөрширээт	0.03%		0.01%	0.02%	1.44%	0.01%		0.16%		0.25%	0.01%
Сүмбэр	0.12%	0.12%	0.02%	0.20%	1.80%		0.12%	0.46%	0.60%	0.41%	0.15%
Сэргэлэн	0.02%	0.04%	0.50%	0.25%	5.54%	0.19%	0.08%	0.03%		1.07%	0.01%
Угтаал	0.10%		0.00%	0.01%	0.06%		0.03%	0.42%	0.04%	0.09%	0.06%
Цээл	0.05%		0.01%		0.15%		0.02%	0.43%		0.10%	0.06%
Эрдэнэ	0.04%	0.09%	0.05%	0.01%	2.17%	0.09%	0.23%	0.17%	0.08%	0.45%	0.02%
Эрдэнэсант	0.28%	0.06%	0.38%	0.23%	3.37%	0.15%	0.02%	0.25%	0.05%	0.69%	0.02%
Зуунмод	0.00%		0.13%		8.91%	0.07%	0.05%	0.10%	0.03%	1.44%	0.01%
Бүгд	0.10%	0.07%	0.38%	0.09%	3.18%	0.07%	0.10%	0.21%	0.07%	0.63%	0.03%
Төвийн бүс	0.00%	0.02%	0.23%	0.05%	4.88%	0.05%	0.17%	0.29%	0.14%	0.86%	0.04%
Зүүн бүс	0.11%	0.11%	0.15%	0.06%	3.56%	0.15%	0.19%	0.21%	0.05%	0.69%	0.03%
Баруун бүс	0.15%	0.05%	0.68%	0.09%	2.46%	0.05%	0.04%	0.21%	0.03%	0.52%	0.03%
Хойд бүс	0.11%	0.12%	0.13%	0.15%	2.59%	0.08%	0.09%	0.13%	0.09%	0.54%	0.05%

Хорогдсон том малын мэдээ сум, багаар

Сум, дүүрэг	Баг, хороо	Хорогдсон том мал					Оны эхний малд эзлэх хувь						
		Бүгд	Үүнээс:					Бүгд	Үүнээс:				
			Тэмээ	Адуу	Үхэр	Хонь	Ямаа		Тэмээ	Адуу	Үхэр	Хонь	Ямаа
Зуунмод сум	2-р баг, Ланс	4		1		2	0.1		0.1		0.1		
Алтанбулаг сум	5-р баг, Нацагдорж	2				1							
	1-р баг, Сумт	46		6	5	23	0.2		0.3	0.2	0.3	0.1	
	2-р баг, Аргал	105		16	11	42	0.1		0.2	0.2	0.1	0.1	
	3-р баг, Алтан-Овоо	64		10	11	20	0.1		0.1	0.2	0.1	0.1	
Аргалант сум	4-р баг, Замт	62		12	5	25	0.1		0.2	0.1	0.1	0.1	
	1-р баг, Аргалын уул	9				5	0.1				0.1	0.1	
	2-р баг, Хөшөөт	18		2	1	5							
	Архуст сум	1-р баг, Ноён шанд	21		2	3	9	0.1		0.1	0.1	0.1	
Батсүмбэр сум	1-р баг, Мандал	5		1	2	1			0.1				
	2-р баг, Цогт-Өндөр	8		1	2	3			0.1				
	3-р баг, Баянгол	4		3	1	1			0.3				
	4-р баг, Үдлэг	110		19	21	44	0.4		0.9	0.4	0.4	0.3	
Баяндэлгэр сум	2-р баг, Галуут	2			2								
	Баян-Өнжүүл сум	1-р баг, Бараат	14		1		6	7					
	2-р баг, Цээл	14		1	2	5	6						
Баянцогт сум	3-р баг, Бүрд	10				5	5						
	1-р баг, Гуна	15			3	1	6	5					
	2-р баг, Сарлаг	15		4		5	6		0.1				
Баянчандмань сум	3-р баг, Даргиат	23		5		8	10	0.1		0.3		0.1	
	3-р баг, Эрдэнэ	25		2	3	7	13	0.1		0.1	0.1	0.1	
	Борнуур сум	1-р баг, Өгөөмөр	12		2	4	2	4	0.1		0.2	0.2	0.1
Дэлгэрхаан сум	3-р баг, Бичигт	2			2								
	4-р баг, Нарт	20		3		4	5	8		0.1	0.1		
	1-р баг, Тарган	5				2	3						
	2-р баг, Дуут-Хуримт	8				3	5						
Лүн сум	3-р баг, Давст	4				2	2						
	1-р баг, Цагаан уул	157		12	15	70	60	0.2		0.2	0.3	0.1	
	2-р баг, Өгөөмөр	86	1	15	7	27	36	0.1	0.5	0.2	0.1	0.1	
Мөнгөнморьт сум	3-р баг, Төв	22		1		12	9	0.1		0.1		0.1	
	1-р баг, Жаргалант	12		4		8			0.1	0.1			
	2-р баг, Байдлаг	124		28	33	41	22	0.4		1.1	0.8	0.3	
Өндөрширээт сум	1-р баг, Баянтуул	8		2	2		4						
	2-р баг, Хайрхан	3		1						0.1			
	Сүмбэр сум	1-р баг, Сүмбэр	25		2	3	12	8	0.1		0.3	0.1	
Сэргэлэн сум	2-р баг, Жавхланта	39		2	2	24	11	0.2		0.1	0.1	0.2	
	3-р баг, Хөшиг	10		10						0.2		0.1	
	Угтаалцайдам сум	1-р баг, Талын уул	35		4	2	21	8	0.1		0.1		
Цээл сум	2-р баг, Хар чулуут	18		4	1	7	6			0.1			
	3-р баг, Асгат	27		11	1	4	11	0.1		0.4		0.1	
	5-р баг, Хүүлэй хан	77				21	56	0.1				0.3	
Эрдэнэ сум	1-р баг, Өгөөмөр	5		3	2					0.1	0.1		
	2-р баг, Чулуут	26		5	8	9	4	0.1		0.2	0.2		
	3-р баг, Баянтуул	7		4	3					0.3	0.1		
Эрдэнэсант сум	1-р баг, Баян-Уул	38			1	18	19					0.1	
	3-р баг, Буянт	29			2	12	15					0.1	
	5-р баг, Улаанхудаг	13				5	8					0.1	
Нийт дүн		1388	1	202	172	519	494	0.1	0.1	0.1	0.1	0.1	

Өвчнөөр хорогдсон том малын мэдээ сум, багаар

Сум, дүүрэг	Баг, хороо	Өвчнөөр хорогдсон мал					Зүй бусаар хорогдсон малд өвчнөөр хорогдсон малын эзлэх хувь						
		Бүгд	Үүнээс:				Бүгд	Үүнээс:					
			Тэмээ	Адуу	Үхэр	Хонь		Ямаа	Тэмээ	Адуу	Үхэр	Хонь	Ямаа
Алтанбулаг сум	1-р баг, Сумт	11			1	7	3	23.9			20.0	30.4	25.0
	2-р баг, Аргал	9			2	3	4	8.6			18.2	7.1	11.1
	3-р баг, Алтан-Овоо	16			5	5	6	25.0			45.5	25.0	26.1
	4-р баг, Замт	10			2	6	2	16.1			40.0	24.0	10.0
Аргалант сум	1-р баг, Аргалын уул	9				5	4	100.0				100.0	100.0
	2-р баг, Хөшөөт	18	2		1	5	10	100.0	100.0	100.0	100.0	100.0	100.0
Архуст сум	1-р баг, Ноён шанд	10		1	1	5	3	47.6	50.0	33.3	55.6	42.9	
Батсүмбэр сум	2-р баг, Цогт-Өндөр	5			2	3		62.5			100.0	100.0	
	4-р баг, Үдлэг	35		5	6	14	10	31.8	26.3	28.6	31.8	38.5	
Баяндэлгэр сум	2-р баг, Галуут	2			2			100.0		100.0			
Баян-Өнжүүл сум	1-р баг, Бараат	4				2	2	28.6				33.3	28.6
	2-р баг, Цээл	2				1	1	14.3				20.0	16.7
	3-р баг, Бүрд	3				1	2	30.0				20.0	40.0
Баянчандмань сум	3-р баг, Эрдэнэ	2			2		8.0		66.7				
Борнуур сум	1-р баг, Өгөөмөр	4			2		2	33.3		50.0			50.0
	3-р баг, Бичигт	2			2			100.0		100.0			
Дэлгэрхаан сум	1-р баг, Тарган	5				2	3	100.0				100.0	100.0
	2-р баг, Дуут-Хуримт	8				3	5	100.0				100.0	100.0
	3-р баг, Давст	4				2	2	100.0				100.0	100.0
Өндөрширээт сум	1-р баг, Баянтуул	2			2			25.0		100.0			
	2-р баг, Хайрхан	3		1	2			100.0	100.0	100.0			
Сүмбэр сум	1-р баг, Сүмбэр	5			1	4		20.0		33.3	33.3		
	2-р баг, Жавхлант	7			1	6		17.9		50.0	25.0		
Сэргэлэн сум	3-р баг, Хөшиг												
Угтаалцайдам сум	1-р баг, Талын уул	8		1	1	3	3	22.9	25.0	50.0	14.3	37.5	
	2-р баг, Хар чулуут	5				3	2	27.8			42.9	33.3	
	3-р баг, Асгат	3				1	2	11.1			25.0	18.2	
Эрдэнэ сум	1-р баг, Өгөөмөр	2		1	1			40.0	33.3	50.0			
Аймгийн дүн		194		11	36	81	66	14.0	5.4	20.9	15.6	13.4	

Хорогдсон хээлтэгчийн мэдээ сум, багаар

Сум, дүүрэг	Баг, хороо	Хорогдсон хээлтэгч мал					Нийт хорогдолд эзлэх хувь						
		Бүгд	Үүнээс:				Бүгд	Үүнээс:					
			Ингэ	Гүү	Үнээ	Эм хонь		Эм ямаа	Ингэ	Гүү	Үнээ	Эм хонь	Эм ямаа
Зуунмод сум	2-р баг, Ланс	1				1						50.0	
	5-р баг, Нацагдорж	2				1	1	100.0				100.0	100.0
Алтанбулаг сум	1-р баг, Сумт	14		2	1	7	4	30.4		33.3	20.0	30.4	33.3
	2-р баг, Аргал	26		4	3	10	9	24.8		25.0	27.3	23.8	25.0
	3-р баг, Алтан-Овоо	25		3	5	7	10	39.1		30.0	45.5	35.0	43.5
	4-р баг, Замт	16		2	1	8	5	25.8		16.7	20.0	32.0	25.0
Аргалант сум	1-р баг, Аргалын уул												
	2-р баг, Хөшөөт	6		1	1	4		33.3	50.0	100.0	80.0		
Архуст сум	1-р баг, Ноён шанд	6		1		3	2	28.6			33.3	28.6	
Батсүмбэр сум	2-р баг, Цогт-Өндөр	1		1				12.5	100.0				
	3-р баг, Баянгол	2		1	1			50.0	33.3	100.0			
	4-р баг, Үдлэг	17		2	3	8	4	15.5	10.5	14.3	18.2	15.4	
Баян-Өнжүүл сум	1-р баг, Бараат	5				2	3	35.7				33.3	42.9
	2-р баг, Цээл	3				2	1	21.4			40.0	16.7	
	3-р баг, Бүрд	5				2	3	50.0			40.0	60.0	
Баянцогт сум	1-р баг, Гуна	5		2		1	2	33.3	66.7		16.7	40.0	
	2-р баг, Сарлаг	4		1		2	1	26.7	25.0		40.0	16.7	
	3-р баг, Даргиат	5				2	3	21.7			25.0	30.0	
Баянчандмань сум	3-р баг, Эрдэнэ	4				2	2	16.0			28.6	15.4	
	1-р баг, Өгөөмөр	1			1			8.3		25.0			
Борнуур сум	4-р баг, Нарт	4		1	1		2	20.0	33.3	25.0		25.0	
	1-р баг, Цагаан уул	32		2	5	10	15	20.4	16.7	33.3	14.3	25.0	
Лүн сум	2-р баг, Өгөөмөр	9		2	1	3	3	10.5	13.3	14.3	11.1	8.3	
	3-р баг, Төв	2					2	9.1				22.2	
	1-р баг, Жаргалант	3		1	2			25.0	25.0	25.0			
Сүмбэр сум	2-р баг, Байдлаг	26		3	6	11	6	21.0	10.7	18.2	26.8	27.3	
	2-р баг, Жавхлант	1			1			2.6		50.0			
	1-р баг, Талын уул	5		1		2	2	14.3	25.0		9.5	25.0	
Угтаалцайдам сум	2-р баг, Хар чулуут	3				2	1	16.7			28.6	16.7	
	3-р баг, Асгат	1		1				3.7	9.1				
	5-р баг, Хүүлэй хан	77				21	56	100.0			100.0	100.0	
Эрдэнэ сум	1-р баг, Өгөөмөр	2		1	1			40.0	33.3	50.0			
	2-р баг, Чулуут	4			3		1	15.4		37.5		25.0	
Эрдэнэсант сум	3-р баг, Баянтуул	1		1				14.3	25.0				
	1-р баг, Баян-Уул	9				5	4	23.7			27.8	21.1	
	3-р баг, Буянт	5				2	3	17.2			16.7	20.0	
Аймгийн дүн		332		33	36	118	145	23.9	16.3	20.9	22.7	29.4	



АЖ ҮЙЛДВЭР

Өмчийн бүх төрлийн аж үйлдвэрийн газрууд 2015 оны эхний 2 сард (2005 оны зэрэгцүүлсэн үнэнд шилжүүлснээр) 1.39 тэрбум ₮-ийн бүтээгдэхүүн үйлдвэрлэсэн нь 2014 оны мөн үеэс 0.8 хувь буюу 11.31 сая ₮-өөр буурлаа.

Аймгийн нийт бүтээгдэхүүний үйлдвэрлэл буурсан нь ашигт малтмал олборлолт, сүү, сүүн бүтээгдэхүүн үйлдвэрлэл, нэхмэлийн үйлдвэрлэл, төмрийн үйлдвэрлэл өмнөх оноос 68.5-33.4 хувь буюу 183.74-11.97 сая ₮-өөр буурсан нь нөлөөлөв.

Оны үнээр нийт бүтээгдэхүүний үйлдвэрлэлтэнд эзлэх сумдын үйлдвэрлэсэн бүтээгдэхүүний хувийн жингээс үзэхэд Зуунмод, Баянцогт, Борнуур, Батсүмбэр, Баянчандмань, Эрдэнэ, Өндөрширээт сумд 54.45-2.70 (эдгээр сумдын үйлдвэрлэлт 83.61) хувийг эзлэв.

Оны эхний 2 сарын нийт үйлдвэрлэлтэнд дулааны эрчим хүч 34.06, боловсруулах үйлдвэрлэл 65.94 хувийг тус тус эзлэв.

АЖ ҮЙЛДВЭРИЙН НИЙТ ҮЙЛДВЭРЛЭЛТ салбараар, 2005 оны зэрэгцүүлэх үнээр,
сая.төг
GROSS INDUSTRIAL OUTPUT, by division, at constant prices of 2005 / mln tog/

АЖ ҮЙЛДВЭРИЙН САЛБАР INDUSTRIAL SECTOR	2014 II	2015 II	2014 I-II	2015 I-II	Дүнд эзлэх % Percentage share to total		2015% 2014%
					2014 -I-II	2015 -I-II	
Нийт дүн Total	518.95	488.27	1,403.97	1,392.66	100.0	100.0	99.2%
Ашигт малтмал олборлолт mining and quarrying	7.85		11.35		0.81%	0.00	0.0%
Боловсруулах аж үйлдвэр / manufacturing/ Хүнсний бүтээгдэхүүн, ундаа үйлдвэрлэл Manufacture of food products and beverages	289.34	206.16	945.41	918.34	67.34	65.94	97.1%
Сүү, сүүн бүтээгдэхүүн үйлдвэрлэл Manufacture of dairy products	35.90	22.93	35.90	23.93	2.557%	1.718%	66.6%
Үр тарианы гурил, цардуул, малын тэжээл Manufacture of grain mill products, starches, starch products, and prepared animal feeds	0.03	0.77	0.24	1.45	0.02%	0.10%	602.5%
Хүнсний бусад бүтээгдэхүүний, үйлдвэрлэл Manufacture of other food products	46.86	56.05	64.92	104.42	4.62%	7.50%	160.8%
Ундаа үйлдвэрлэл/согтууруулах ундаа ороод/ Manufacture of beverages	3.11	7.55	12.97	15.99	0.92%	1.15%	123.3%
Нэхмэлийн үйлдвэрлэл Manufacture of textiles	45.37	44.30	268.39	84.65	19.12%	6.08%	31.5%
Хувцас үйлдвэрлэл, үслэг арьс боловсруулалт Manufacture of wearing apparel dressing and dyeing of fur	6.99	15.28	29.51	35.63	2.10%	2.56%	120.7%
Арьс шир боловсруулах, ширэн эдлэл, гутал үйлдвэрлэл Tanning, dressing of leather, manufacture of luggage, handbagz saddlery harnees, footwear	134.70	27.12	494.93	592.73	35.25%	42.56%	119.8%
Мод, модон эдлэл Manufacture of wood and wooden products	16.09	30.57	35.25	48.00	2.51%	3.45%	136.2%
Нийтлэх, хэвлэх, дуу бичлэг хийх ажиллагаа Publishing, printing and reproduction of recorded media	0.11	1.61	0.15	11.56	0.01%	0.83%	7707.3%
Төмрийн үйлдвэрлэл Manufacture of basic metals	0.18	0.00	3.15	0.00	0.22%	0.00%	0.0%
Цахилгаан, дулаан, уур үйлдвэрлэл Electricity, thermal energy, steam	221.76	282.11	447.21	474.32	31.9	34.06	106.1%
Цахилгаан, дулаан, уур үйлдвэрлэл Electricity, thermal energy, steam	221.08	281.38	445.85	472.90	99.70	99.70	106.1%
Ус ариутгал, усан хангамж Collection, purification and distribution of water	0.68	0.73	1.36	1.42	0.30	0.30	104.3%



АЖ ҮЙЛДВЭРИЙН БҮТЭЭГДЭХҮҮНИЙ ҮЙЛДВЭРЛЭЛТ , оны үнээр
SALES OF INDUSTRIAL OUTPUT, at current price

/сумдаар/	мян -₮, thous.tog			Дүнд эзлэх хувь		
	Бүтэн 2 сарын гүйцэтгэл			Percentage share to total		
	2013 он	2014 он	2015 он	2013	2014	2015
Алтанбулаг	28,150.0	32,920.0	33,007.8	1.50	1.34	1.19
Аргалант	21,108.8	31,225.0	7,040.0	1.12	1.27	0.25
Архуст	8,620.2	16,134.0	36,789.3	0.46	0.66	1.32
Батсүмбэр	72,787.8	96,331.7	100,335.5	3.87	3.92	3.61
Баян	39,401.0	31,040.8	21,713.2	2.09	1.26	0.78
Баяндэлгэр	21,419.9	17,877.7	12,800.0	1.14	0.73	0.46
Баянжаргалан	45,463.2	31,536.9	31,947.7	2.42	1.28	1.15
Баян-Өнжүүл	20,580.0	15,670.0	15,755.0	1.09	0.64	0.57
Баянхангай	39,183.8	26,206.0	15,220.8	2.08	1.07	0.55
Баянцагаан	22,464.0	11,442.1	29,193.0	1.19	0.47	1.05
Баянцогт	33,180.0	138,810.8	321,886.5	1.76	5.64	11.59
Баянчандмань	16,150.6	50,923.1	88,754.0	0.86	2.07	3.20
Борнуур	61,041.9	84,589.0	114,850.0	3.24	3.44	4.14
Бүрэн	48,587.0	26,768.4	4,900.0	2.58	1.09	0.18
Дэлгэрхаан	23,185.9	31,324.4	17,055.0	1.23	1.27	0.61
Жаргалант	25,412.7	15,399.6	23,183.4	1.35	0.63	0.83
Заамар	55,894.3	40,040.5	37,900.0	2.97	1.63	1.36
Лүн	82,330.0	8,166.0	10,680.0	4.38	0.33	0.38
Мөнгөнморьт	20,522.0	28,867.8	23,997.0	1.09	1.17	0.86
Өндөрширээт	28,949.0	35,146.0	74,994.0	1.54	1.43	2.70
Сүмбэр	44,202.0	1,150.0	780.0	2.35	0.05	0.03
Сэргэлэн	17,229.7	12,090.4	30,563.4	0.92	0.49	1.10
Угтаал	56,530.0	20,615.0	61,990.0	3.00	0.84	2.23
Цээл	37,839.0	6,090.8	14,684.3	2.01	0.25	0.53
Эрдэнэ	111,256.4	98,050.4	96,421.4	5.91	3.99	3.47
Эрдэнэсант	34,400.0	49,710.0	38,365.0	1.83	2.02	1.38
Зуунмод	865,345.5	1,501,610.8	1,511,993.5	46.00	61.05	54.45
Аймгийн дүн	1,881,234.7	2,459,737.2	2,776,799.8	100.0	100.0	100.0
Төвийн бүс	953,769.2	1,573,733.3	1,620,512.7	50.70	63.98	58.36
Зүүн бүс	246,682.7	223,507.6	223,668.6	13.11	9.09	8.05
Баруун бүс	406,899.0	244,067.1	275,789.1	21.63	9.92	9.93
Хойт бүс	273,883.8	418,429.2	656,829.4	14.56	17.01	23.65

Энэ сард аж үйлдвэрийн гол нэр төрлийн 27 бүтээгдэхүүнээс 10 нэрийн бүтээгдэхүүний үйлдвэрлэл өнгөрсөн оны мөн үеэс нэмэгдлээ. Нэр төрлөөр нь үзвэл: дулаан үйлдвэрлэл, монгол дээл, савхин гутал, талх, ногооны консерв, бууз, ундаа рашаан, ажлын хувцас, гэрийн мод, модон эдлэл зэрэг бүтээгдэхүүний үйлдвэрлэл өсч, түгээсэн ус, эмэгтэй хослол, нарийн боов, хөвөнтэй бээлий, эсгий гутал, шохой, зүсмэл материал, куртканы үйлдвэрлэл буурав.

**ГОЛ НЭР ТӨРЛИЙН БҮТЭЭГДЭХҮҮН ҮЙЛДВЭРЛЭЛТ
PRODUCTION OF MAJOR COMMODITIES**

Гол нэр төрлийн бүтээгдэхүүн	MAJOR COMMODITIES	Хэмжих нэгж	units	2014 II	2015 II	2014 I-II	2015 I-II	2015 -I-II 2014 -I-II
Цахилгаан дулааны эрчим хүч үйлдвэрлэл, усан хангамж	Electricity, thermal energy band water supply							
Дул. Эрчим хүч	Thermal energy	мян,г,кл	thous.Gcal	26.3	33.5	53.1	56.3	106.1
Түгээсэн цэвэр ус	Distribution water	мян/м3	thous.m3	31.2	35.6	69.0	67.9	98.4
Сувагжуулалт	distribution water	мян/м3	thous.m3	3.6	3.8	7.2	7.5	104.2
Уул уурхай, олборлох аж Алт	Mining and duarrind Gold	кг	kg					
Шохойн чулуу	Lime stone	тн	tons	300.0		300.0		
Төмрийн хүдэр	iron ore	тн	tons					
Гянтболдын баяжмал	Tangsten concentrate	тн	tons					
Хайлуур Жоншны баяжмал	Fluor spar concentrate	тн	tons					
Шохой	Lime	тн	tons	109.0		179.0		0.0
Боловсруулах аж үйлдвэр	Manufacturing							
Монгол дээл, тэрлэг бүгд	mongolian traditional costume	ширхэг	pieces	665	1717	2208	3713	168.2
Сүлжмэл эдлэл	Knitted goods	мян,төг	thous.teg	45370.0	44295.0	268392.0	84648.5	31.5
Савхин гутал бүгд	Leather footwear	хос	pairc	1133	1374	2917	3480	119.3
Эмэгтэй хослол	Female suits	хос	pairc	69		100	14	14.0
Эсгий гутал бүгд	felt boots	хос	pairc	365	40	1375	1045	76.0
Монгол гутал бүгд	Mongolian traditional boots	хос	pairc	350	20	1300	88	6.8
Хивс	Carpet	мян,кв,м	thous.m2					
Хэрэглээний мод	Wood as a fuel	мян,м3	thous.m3			0.0		0.0
Хэрчсэн Гурил	Wheat flour	тонн	tons	0.10	3.10	1.00	4.90	
Талх	Bread	тонн	tons	16.9	17.8	33.7	35.9	106.4
Нарийн боов	bakery products	тонн	tons	13.4	14.2	21.2	20.7	97.8
Ногооны консерв	Canned vegetable	тонн	tons	12.2	15.5	14.8	30.5	206.1
Бууз	Buuz	тонн	tons	0.20	2.50	4.00	5.40	135.0
Арвайн гурил	Barley flour	тонн	tons		0.1		1.1	
Ажлын хувцас	Leather jacket	ширхэг	pieces	284	150	1341	150	11.2
Костюм	Suits	хос	pairc					
Гэрийн мод	Wood	ширхэг	pieces					
Гэрийн мод, модон эдлэл	Wood and wooden articles	мян,төг	thous.teg	16090.0	30570.0	34331.0	47995.0	139.8
Ундаа, рашаан	Soft drinks	мян,литр	thous.l	15.0	13.4	16.5	26.7	161.8
Зүсмэл материал	Sawn wood	м3	m3			112.0		0.0
Тэжээл	Fodder	тонн	tons					
Куртка	Jacket	ширхэг	pieces					
Цамц, Желет	Sweater	ширхэг	pieces	87	137	502	4787	953.6
Өмд	Troosers @ pants	ширхэг	pieces	13	66	30	66	220.0
Плать	Plati	ширхэг	pieces			4		0.0
Хөвөнтэй бээлий	jeans skirt	ширхэг	pieces		5.0	175.0	35.0	20.0
Хөнгөн блок	Basalt blocks	тонн	tons					
Алт, мөнгөн эдлэл	Jewellery	ширхэг	pieces					
Зуух, яндан, пийшин	oven, chimney	ширхэг	pieces					
Төмөр эдлэл	Articles of iron	мян.төг	thous.teg	0		3154	0.2	0.0
Товарын арматур	Armatuor product	тонн	tons					
Барилгын хаалга, цонх	Building door and windows	мян,м,кв	thous.m2					
Архи, дарс,	Alcohol drinks	мян, литр	thous.l	0.30	0.1	0.80	0.2	25.0
Сонин	Newspaper	мхдх	min.pr.p					0.0
Ном товхимол	Book	мхдх	min.pr.p				16.0	
Хүснэгт маягт	Charters	мхдх	min.pr.p					
Бланк / бусад	Blank /others/	мян,ш	min.pieces		140		170.6	
Спорт хослол	Sports clothes	хос	pairc					
Эсгий	Felt	мян.м	thous.m					
Угаасан ноос	Scorred wool	тонн	tons		8.0	7.40	15.0	202.7
Бяслаг	Yogurt,milk and cream	тонн	tons					
Сүү,сүүн бүтээгдэхүүн	Milk, milk products	мян.төг	thous.teg	35900.0	22925	35900.0	23925	66.6

Аж үйлдвэрийн салбарын дүнгээр 2015 оны эхний 2 сард оны үнээр 2.70 тэрбум ₮-ийн бүтээгдэхүүн борлуулсан нь 2014 оны мөн үеийнхээс 0.8 хувь буюу 22.13 сая ₮-өөр өслөө. 2015 оны эхний 2 сард томсгосон салбараар сүү, сүүн бүтээгдэхүүн, хүнсний бүтээгдэхүүний үйлдвэрлэл, арьс шир боловсруулах, үслэг арьс боловсруулалт, цахилгаан дулаан, уур үйлдвэрлэлийн бүтээгдэхүүний борлуулалт 2014 оны мөн үеэс 63.8-2.7 хувь буюу 138.26-42.4 сая ₮-өөр өссөн нь нөлөөлжээ.

Оны үнээр нийт бүтээгдэхүүний үйлдвэрлэлтэнд эзлэх сумдын үйлдвэрлэсэн бүтээгдэхүүний хувийн жингээс үзэхэд Зуунмод, Баянцогт, Борнуур, Батсүмбэр, Баянчандмань, Эрдэнэ, Өндөрширээт сумд 53.07-2.78 (эдгээр сумдын борлуулалт 82.75) хувийг эзлэв.

Оны эхний 2 сарын борлуулалтанд дулааны эрчим хүч 58.60, боловсруулах үйлдвэрлэл 41.40 хувийг тус тус эзлэв.

АЖ ҮЙЛДВЭРИЙН БОРЛУУЛСАН БҮТЭЭГДЭХҮҮН, оны үнээр, сая төг
SOLD PRODUCTION OF INDUSTRY, at current price, mln tog

АЖ ҮЙЛДВЭРИЙН САЛБАР INDUSTRIAL SECTOR	2014 II	2015 II	2014 I-II	2015 I-II	Үүнээс: Гадаадад Of which: Abroad	Дүнд эзлэх % Percentage share to total		2015% 2014%
						2014 -I-II	2015 -I-II	
Нийт дүн Total	1,126.82	1,437.62	2,678.45	2,700.58	0.00	100.0	100.0	100.8
Ашигт малтмал олборлолт mining and quarrying	0.46		4.46		0.00	0.2	0.00	0.0
Боловсруулах аж үйлдвэр / manufacturing/	328.62	579.84	1,133.22	1,117.94	0.00	42.3%	41.40%	98.7
Хүнсний бүтээгдэхүүн, ундаа үйлдвэрлэл Manufacture of food products and beverages	124.53	179.35	182.68	334.28		6.82	12.38	183.0
Сүү, сүүн бүтээгдэхүүн үйлдвэрлэл Manufacture of dairy products	35.90	28.97	35.90	58.81		19.65	17.59	163.8
Үр тарианы гурил, цардуул, малын тэжээл Manufacture of grain mill products, Starches, starch products, and prepared animal feeds	0.28					0.00	0.00	
Хүнсний бусад бүтээгдэхүүний, үйлдвэрлэл Manufacture of other food products	75.65	146.40	129.59	267.85		70.94	80.13	206.7
Ундаа үйлдвэрлэл/согтууруулах ундаа ороод/ Manufacture of beverages	12.70	3.98	17.19	7.62		9.41	2.28	44.3
Нэхмэлийн үйлдвэрлэл Manufacture of textiles	45.37	44.30	188.34	103.20		7.03	3.82	54.8
Хувцас үйлдвэрлэл, үслэг арьс боловсруулалт Manufacture of wearing apparel dressing and dyeing of fur	52.28	51.95	375.74	213.25		14.03	7.90	56.8
Арьс шир боловсруулах, ширэн эдлэл, гутал үйлдвэрлэл Tanning, dressing of leather, manufacture of luggage, handbags, saddlery harnesses, footwear	88.65	269.16	290.58	409.22		10.85	15.15	140.8
Мод, модон эдлэл Manufacture of wood and wooden products	16.02	30.57	80.34	50.39		3.00	1.87	62.7
Нийтлэх, хэвлэх, дуу бичлэг хийх ажиллагаа Publishing, printing and reproduction of recorded media	1.50	4.52	12.30	7.45		0.46	0.28	60.5
Төмрийн үйлдвэрлэл Manufacture of basic metals	0.27		3.24	0.15		0.12	0.01	4.6
Цахилгаан, дулаан, уур үйлдвэрлэл Electricity, thermal energy, steam	797.74	857.78	1,540.77	1,582.64	0.00	57.52%	58.60%	102.7
Цахилгаан, дулаан, уур үйлдвэрлэл Electricity, thermal energy, steam	717.67	743.91	1386.92	1386.38		90.01	87.60	100.0
Ус ариутгал, усан хангамж Collection, purification and distribution of water	80.07	113.87	153.85	196.26		9.99	12.40	127.6

АУ-ийн бүтээгдэхүүний борлуулалтыг газрын зургаар харуулбал

Интервал- сая төг	Сумын тоо
0.78-15.22	7
15.23-30.56	7
30.57-74.99	7
75.00-1433.07	6

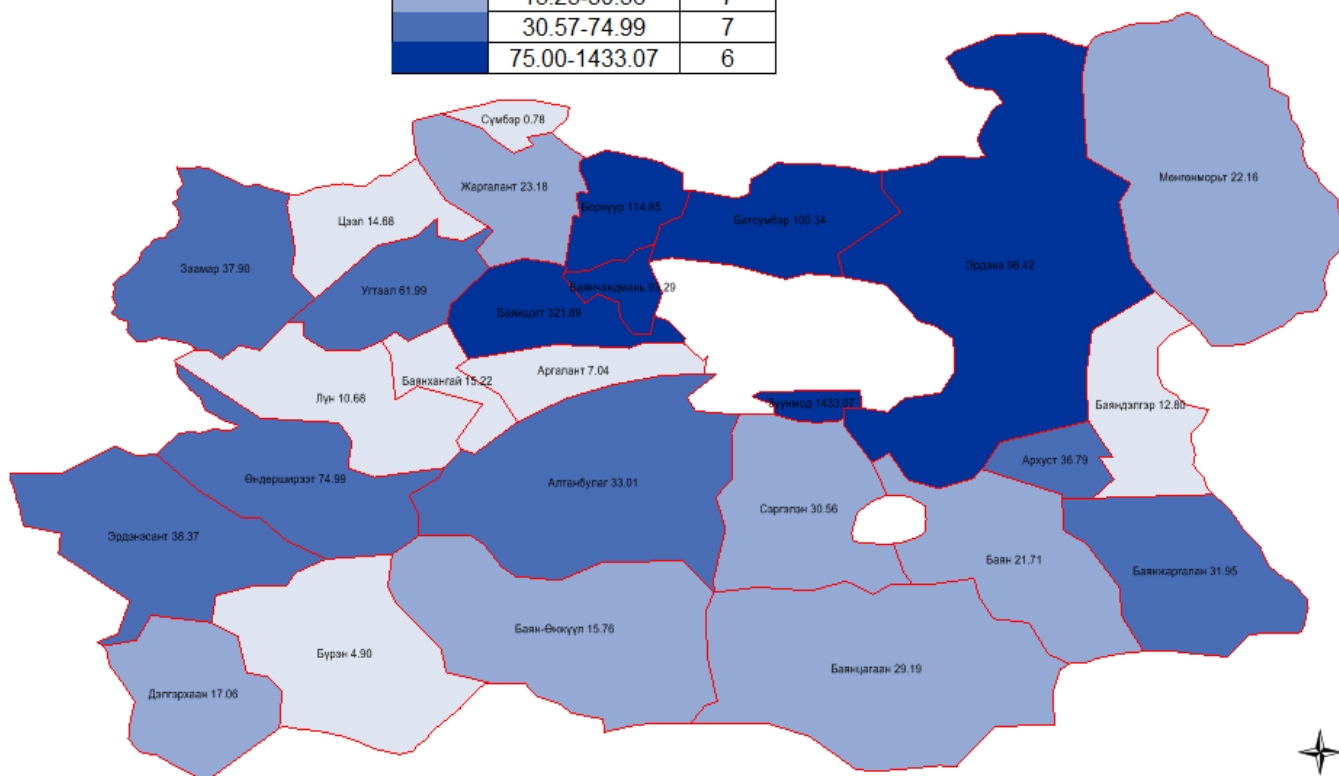

АЖ ҮЙЛДВЭРИЙН БҮТЭЭГДЭХҮҮНИЙ БОРЛУУЛАЛТ , оны үнээр
SALES OF INDUSTRIAL PRODUCTION, at current price

/сумдаар/	мян -₮, thous.tog			Дүнд эзлэх хувь		
	Бүтэн 2 сарын гүйцэтгэл			Percentage share to total		
	2013 он	2014 он	2015 он	2013	2014	2015
Алтанбулаг	28,150.0	32,920.0	33,007.8	1.47	1.23	1.22
Аргалант	21,108.8	31,225.0	7,040.0	1.11	1.17	0.26
Архуст	8,620.2	16,134.0	36,789.3	0.45	0.60	1.36
Батсүмбэр	72,787.8	96,331.7	100,335.5	3.81	3.60	3.72
Баян	42,603.5	31,040.8	21,713.2	2.23	1.16	0.80
Баяндэлгэр	21,419.9	17,877.7	12,800.0	1.12	0.67	0.47
Баянжаргалан	45,463.2	32,956.9	31,947.7	2.38	1.23	1.18
Баян-өнжүүл	20,580.0	15,670.0	15,755.0	1.08	0.59	0.58
Баянхангай	39,183.8	26,206.0	15,220.8	2.05	0.98	0.56
Баянцагаан	22,464.0	11,442.1	29,193.0	1.18	0.43	1.08
Баянцогт	33,180.0	141,465.8	321,886.5	1.74	5.28	11.92
Баянчандмань	16,150.6	50,923.1	93,294.0	0.85	1.90	3.45
Борнуур	62,041.9	84,589.0	114,850.0	3.25	3.16	4.25
Бүрэн	48,587.0	26,768.4	4,900.0	2.55	1.00	0.18
Дэлгэрхаан	23,185.9	31,324.4	17,055.0	1.21	1.17	0.63
Жаргалант	25,412.7	15,399.6	23,183.4	1.33	0.57	0.86
Заамар	55,894.3	41,700.5	37,900.0	2.93	1.56	1.40
Лүн	82,330.0	8,166.0	10,680.0	4.31	0.30	0.40
Мөнгөнморьт	20,522.0	28,867.8	22,162.0	1.08	1.08	0.82
Өндөрширээт	28,949.0	35,146.0	74,994.0	1.52	1.31	2.78
Сүмбэр	44,202.0	1,150.0	780.0	2.32	0.04	0.03
Сэргэлэн	17,229.7	12,090.4	30,563.4	0.90	0.45	1.13
Угтаал	56,530.0	20,615.0	61,990.0	2.96	0.77	2.30
Цээл	37,839.0	6,090.8	14,684.3	1.98	0.23	0.54
Эрдэнэ	111,256.4	98,050.4	96,421.4	5.83	3.66	3.57
Эрдэнэсант	34,400.0	53,920.0	38,365.0	1.80	2.01	1.42
Зуунмод	888,776.7	1,710,385.2	1,433,069.5	46.56	63.86	53.07
Аймгийн дүн	1,908,868.4	2,678,456.6	2,700,580.8	100.0	100.0	100.0
Төвийн бүс	977,200.4	1,782,507.7	1,541,588.7	51.19	66.55	57.08
Зүүн бүс	249,885.2	224,927.6	221,833.6	13.09	8.40	8.21
Баруун бүс	406,899.0	249,937.1	275,789.1	21.32	9.33	10.21
Хойт бүс	274,883.8	421,084.2	661,369.4	14.40	15.72	24.49

Аж үйлдвэрийн салбарт оны эхний 2 сард нийт 1022 хүн ажиллаж, хөдөлмөрийн бүтээмж 1362.68 мян ₮ байгаа нь 2013-2014 онуудын мөн үеэс 1 дахинаас-17.0 хувиар өслөө.

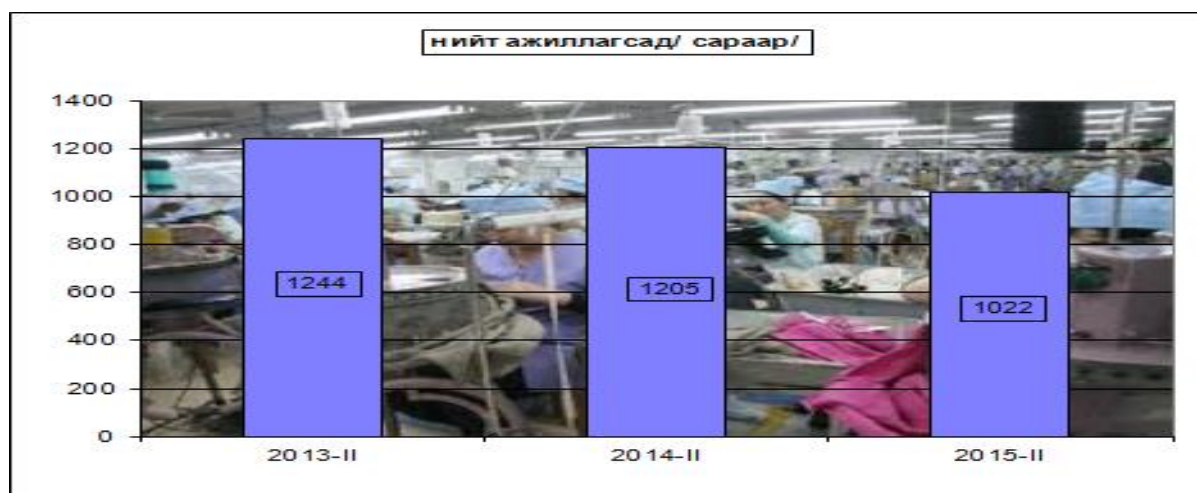

АЖ ҮЙЛДВЭРИЙН АЖИЛЛАГСДЫН ТОО, сарын эцэст
EMPLOYMENT IN INDUSTRY, at the end of the month

АЖ ҮЙЛДВЭРИЙН САЛБАР INDUSTRIAL SECTOR	2013 II	2014 II	2015 II	Дүнд эзлэх хувь Percentage share to total			2015% 2014%
				2013	2014	2015	
Нийт дүн Total	1,244	1,205	1,022	100	100	100	84.8%
Ашигт малтмал олборлолт mining and quarrying	38	65		3.05%	5.39%	0.00%	0.0%
Боловсруулах аж үйлдвэр / manufacturing/ Хүнсний бүтээгдэхүүн, ундаа үйлдвэрлэлт Manufacture of food products and beverages	456	425	474	36.66%	35.27%	46.38%	111.5%
Ү Сүү, сүүн бүтээгдэхүүн үйлдвэрлэлт Manufacture of dairy products	7	10	18	6.9%	8.2%	15.3%	
Ү Үр тарианы гурил, цардуул, малын тэжээл Manufacture of grain mill products, Starches, э starch products, and prepared animal feeds	2	2		2.0%	1.6%	0.0%	0.0%
э Хүнсний бусад бүтээгдэхүүний, үйлдвэрлэл с Manufacture of other food products	69	88	81	68.3%	72.1%	68.6%	92.0%
Ундаа үйлдвэрлэл/согтууруулах ундаа ороод/ Manufacture of beverages	23	22	19	22.8%	18.0%	16.1%	86.4%
Нэхмэлийн үйлдвэрлэл Manufacture of textiles	56	81	60	4.502%	6.722%	5.871%	74.1%
Хувцас үйлдвэрлэл, үслэг арьс боловсруулалт Manufacture of wearing apparel dressing and dyeing of fur	162	110	111	13.02%	9.13%	10.86%	100.9%
Арьс шир боловсруулах, ширэн эдлэл, гутал үйлдвэрлэл Tanning, dressing of leather, manufacture of luggage, handbagz, saddlery harnees, footwear	82	55	92	6.59%	4.56%	9.0%	167%
Мод, модон эдлэл Manufacture of wood and wooden products	50	54	88	4.02%	4.48%	8.61%	163.0%
Нийтлэх, хэвлэх, дуу бичлэг хийх ажиллагаа Publishing, printing and reproduction of recorded media	2	2	4	0.161%	0.166%	0.391%	100.0%
Төмрийн үйлдвэрлэл Manufacture of basic metals	3	1	1	0.241%	0.083%	0.098%	100.0%
Цахилгаан, дулаан, уур үйлдвэрлэл Electricity, thermal energy, steam	750	715	548	60.29%	59.34%	53.62%	76.6%
Цахилгаан, дулаан, уур үйлдвэрлэл Electricity, thermal energy, steam	685	650	483	91.33	90.91	88.14	74.3%
Ус ариутгал, усан хангамж Collection, purification and dictribution of water	65	65	65	8.67	9.09	11.86	100.0%



АЖ ҮЙЛДВЭРИЙН САЛБАРЫН ХӨДӨЛМӨРИЙН БҮТЭЭМЖ * салбараар, 2005 оны зэрэгцүүлэх үнээр
INDUSTRIAL LABOUR PRODUCTIVITY*, by division, at constant prices of 2005

АЖ ҮЙЛДВЭРИЙН САЛБАР INDUSTRIAL SECTOR	2013	2014	2015	2015%	2015%
				2013%	2014%
Нийт дүн Total	680.96	1165.12	1362.68	200.1%	117.0%
Ашигт малтмал олборлолт mining and quarrying	323.68	174.62		0.0%	0.0%
Боловсруулах аж үйлдвэр / manufacturing/	557.06	2224.49	1937.43	347.8%	87.1%
Хүнсний бүтээгдэхүүн, ундаа үйлдвэрлэлт Manufacture of food products and beverages	695.74	934.67	1235.42	177.6%	132.2%
Сүү, сүүн бүтээгдэхүүн үйлдвэрлэлт Manufacture of dairy products	487.1	3,590.0	1,329.4	0.0%	0.0%
Үр тарианы гурил, цардуул, малын тэжээл Manufacture of grain mill products, Starches, starch products, and prepared animal feeds	0.0	1,200.0		0.0%	
Хүнсний бусад бүтээгдэхүүний, үйлдвэрлэлт Manufacture of other food products	876.67	737.73	1289.14	147.0%	174.7%
Ундаа үйлдвэрлэл/согтууруулах ундаа ороод/ Manufacture of beverages	276.96	589.55	841.58	303.9%	142.8%
Нэхмэлийн үйлдвэрлэл Manufacture of textiles	95.71	3313.46	1410.83	1474.0%	42.6%
Хувцас үйлдвэрлэл, үслэг арьс боловсруулалт Manufacture of wearing apparel dressing and dyeing of fur	182.10	268.27	320.99	176.3%	119.7%
Арьс шир боловсруулах, ширэн эдлэл, гутал үйлдвэрлэл Tanning, dressing of leather, manufacture of luggage, handbagz, saddlery harnees, footwear	1584.51	8998.73	6442.72	406.6%	71.6%
Мод, модон эдлэл Manufacture of wood and wooden products	370.40	652.78	545.45	147.3%	83.6%
Нийтлэх, хэвлэх, дуу бичлэг хийх ажиллагаа Publishing, printing and reproduction of recorded media	0.00	75.00	2890.00		
Төмрийн үйлдвэрлэл Manufacture of basic metals	146.67	3150.00	0.00		0.0%
Цахилгаан, дулаан, уур үйлдвэрлэл Electricity, thermal energy, steam	774.39	625.47	865.55	111.77%	138.4%
Цахилгаан, дулаан, уур үйлдвэрлэл Electricity, thermal energy, steam	844.86	685.92	979.09	115.89	142.7%
Ус ариутгал, усан хангамж	31.69	20.92	21.85	68.93	104.4%
Collection, purification and dictribution of water					

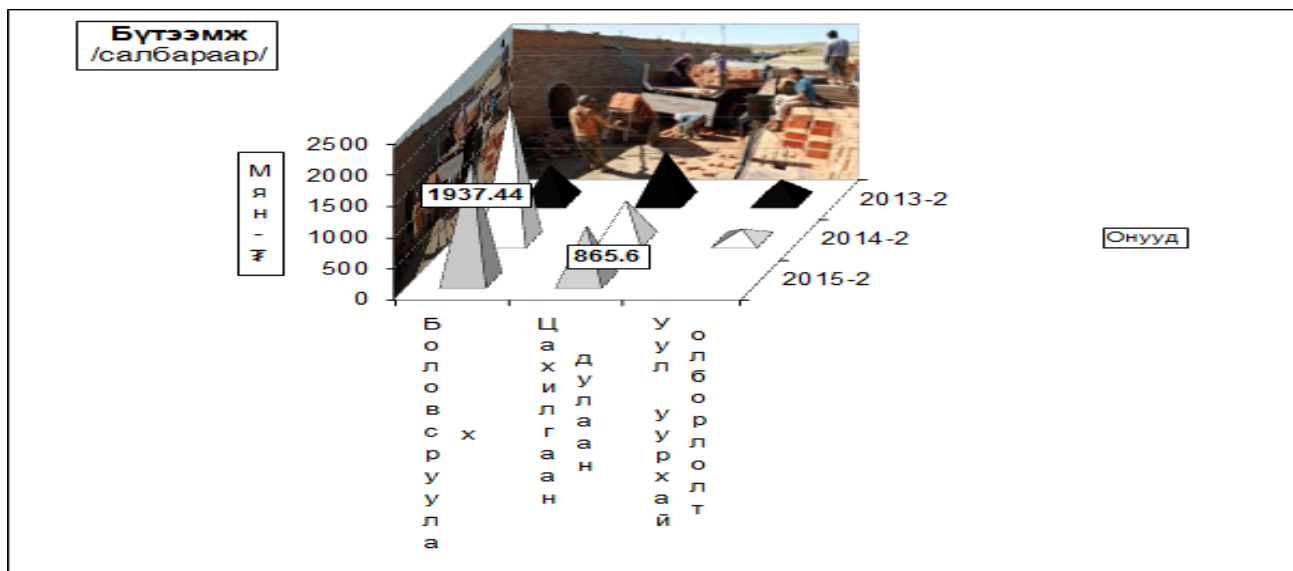

Ахуй үйлчилгээний байгууллагууд оны эхний 2 сард 421 цэгт 598 хүн ажиллаж 377.5 сая ₮-ийн орлого үйлчилгээний ажил хийж 162.5 сая ₮-ийн зардал гаргаж 38168 хүнд үйлчилжээ. Нийт орлогын 38.88 хувь нь оёдол, 14.48 хувь нь гутал, 8.75 хувь нь модон эдлэл, 15.91 хувь нь тээврийн хэрэгслийн болон ахуйн техникийн засвар, 8.48 хувь нь үсчин гоо засал, гэрэл зураг, 3.92 хувь нь халуун усны, 9.58 хувь нь бусад үйлчилгээний орлого эзлэв.

Ахуйн үйлчилгээний газруудын орлогын гүйцэтгэлийг гол нэр төрлөөр үзүүлбэл:

Сумд	Бүгд		Үүнээс													
			Оёдол		Гутал засвар		Ахуйн техникийн засвар		Модон эдлэл		Үсчин, гоо засал		Гэрэл зураг		Халуун ус	
	Орлого	Үйлчлүүлсэн хүний тоо	Орлого	Үйлчлүүлсэн хүний тоо	Орлого	Үйлчлүүлсэн хүний тоо	Орлого	Үйлчлүүлсэн хүний тоо	Орлого	Үйлчлүүлсэн хүний тоо	Орлого	Үйлчлүүлсэн хүний тоо	Орлого	Үйлчлүүлсэн хүний тоо	Орлого	Үйлчлүүлсэн хүний тоо
Алтанбулаг	15,190.0	993	3,710.0	108	850.0	25					210.0	100	80.0	10	60.0	30
Аргалант	8,573.0	155	6,710.0	20	1,720.0	55							71.0	35	72.0	45
Архуст	2,706.5	191	1,455.5	17	123.0	26			650	3	50.0	15	195.0	50	93.0	35
Батсүмбэр	15,232.2	812	14,156.0	604	450.0	6					524.2	125			102.0	77
Баян	1,826.0	484			479.0	83					625.0	182	35.0	14		
Баяндэлгэр	653.0	139	425.0	20							90.0	32	75.0	50	63.0	37
Баянжаргалан	7,805.3	3,039	4,445.0	45	213.0	25	657.5	256							4,210.0	1,030
Баян-өнжүүл	1,600.0	198	700.0	8												
Баянхангай	1,565.0	123	550.0	10									15.0	32	800.0	46
Баянцагаан	14,649.0	304	14,125.0	267					120	2			40.0	15		
Баянцогт	4,465.0	301	1,365.0	29			420.0	41	1,310	5	180.0	50	20.0	16		
Баянчандмань	5,077.0	935	1,927.0	34	452.0	90					1,142.0	185			1,556.0	626
Борнуур	4,448.9	809	945.0	35	280.0	28			300	2	320.0	40	31.9	29	1,947.0	590
Бүрэн	10,450.0	1,688	2,500.0	60	6,700.0	18					450.0	135	300.0	60		
Дэлгэрхаан	180.5	66									48.5	18	2.0	2	30.0	6
Жаргалант	4,960.0	634	960.0	45							1,800.0	204	1,680.0	330		
Заамар	40,783.0	11,392	15,500.0	660	79.0	16					3,450.0	988	389.0	426	2,485.0	6,970
Лүн	14,530.0	1,008	3,710.0	108	250.0	20					210.0	100	80.0	60		
Мөнгөнморьт	3,386.8	157	2,500.0	44									300.0	18	421.8	25
Өндөрширээт	33,944.3	1,026	33,762.0	957									33.6	19		
Сүмбэр	0.0	0														
Сэргэлэн	556.0	25	200.0	12	345.0	8										
Угтаал	4,421.0	205	975.0	26	2,100.0	31							130.0	24		
Цэцэг	5,736.0	166	5,524.0	124							107.0	8				
Эрдэнэ	4,666.0	660	2,105.0	90			810.0	277	860	23	745.0	200	1.0		145.0	70
Эрдэнэсант	13,535.0	2,502	7,765.0	1,163	800.0	126	365.0	45	400	45	560.0	105	310.0	69	135.0	53
Зуунмод	156,636.0	10,156	20,785.0	758	39,840.0	1,307	4,330.0	494	29,410	399	11,920.0	3,755	5,831.0	846	2,673.0	352
Дүн	377,575.5	38,168.0	146,799.5	5,244	546,811.0	1,864	6,582.5	1,113	33,050.0	479	22,431.7	6,242	9,619.5	2,105	14,792.8	9,992
Төвийн бүс	188,631.0	11,676	39,520.0	1,153	41,035.0	1,340	4,330.0	494	29,530.0	401	12,130.0	3,855	5,951.0	871	2,733.0	382
Зүүн бүс	21,043.6	4,670	10,930.5	216	815.0	134	1,467.5	533	1,510.0	26	1,510.0	429	606.0	132	4,932.8	1,197
Баруун бүс	125,144.8	18,176	70,286.0	3,108	9,929.0	211	365.0	45	400.0	45	4,825.5	1,354	1,259.6	692	3,450.0	7,075
Хойт бүс	42,756.1	3,646	26,063.0	767	2,902.0	179	420.0	41	1,610.0	7	3,966.2	604	1,802.9	410	3,677.0	1,338

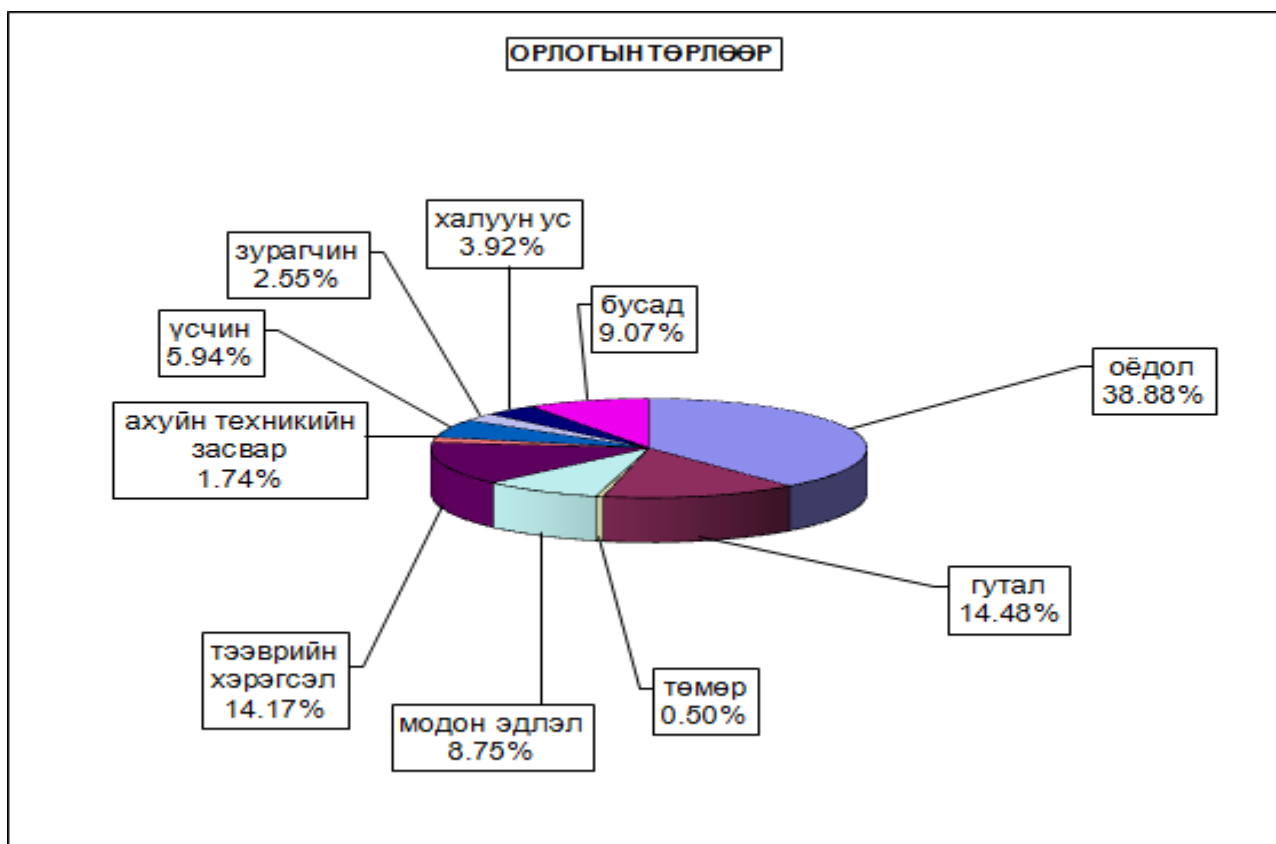



ХОЛБОО

Холбоо ашиглалтын орлого оны эхний 2 сард 28.1 сая ₮ болж, үүнээс хүн амаас орсон орлого 15.7 сая ₮ болж, өмнөх оны мөн үетэй харьцуулахад 27.8 хувь буюу 10.8 сая ₮-өөр буурлаа.

Шуудан холбооны албаны үйлчилгээний орлого 16.5 сая ₮ болж, нийт орлогын 73.4 хувь нь хүн амд үйлчилсний орлого байна. Нийт орлогын 12.6 хувийг албан бичгийн, 10.24 хувийг зорчигчдын, 77.16 хувийг бусад орлого эзлэв.

Холбооны үндсэн үзүүлэлт. Эхний 2 сар
MAIN INDICATORS OF COMMUNICATION, in the first 2 months

Үзүүлэлтүүд <i>Indicators</i>	2013 он	2014 он	2015 он	<u>2015</u> <u>2014</u>
Нийт орлого мян-төг <i>Total revenue, at current prices thous tog</i>	17821.2	38951.8	28113.9	72.2%
үүнээс - хүн амын <i>Of which: from population</i>	6405.0	19786.1	15739.3	79.5%
Телефон цэг тоогоор <i>Number of telephones</i>	1304	1158	1136	98.1%
үүнээс: айл өрхийн	671	1158	813	70.2%
Шуудангийн орлого <i>Postal service company</i>	18100.5	14600.0	16523.3	113.2%
үүнээс - хүн амын <i>Of which: from population</i>	15134.7	11578.0	12133.9	104.8%

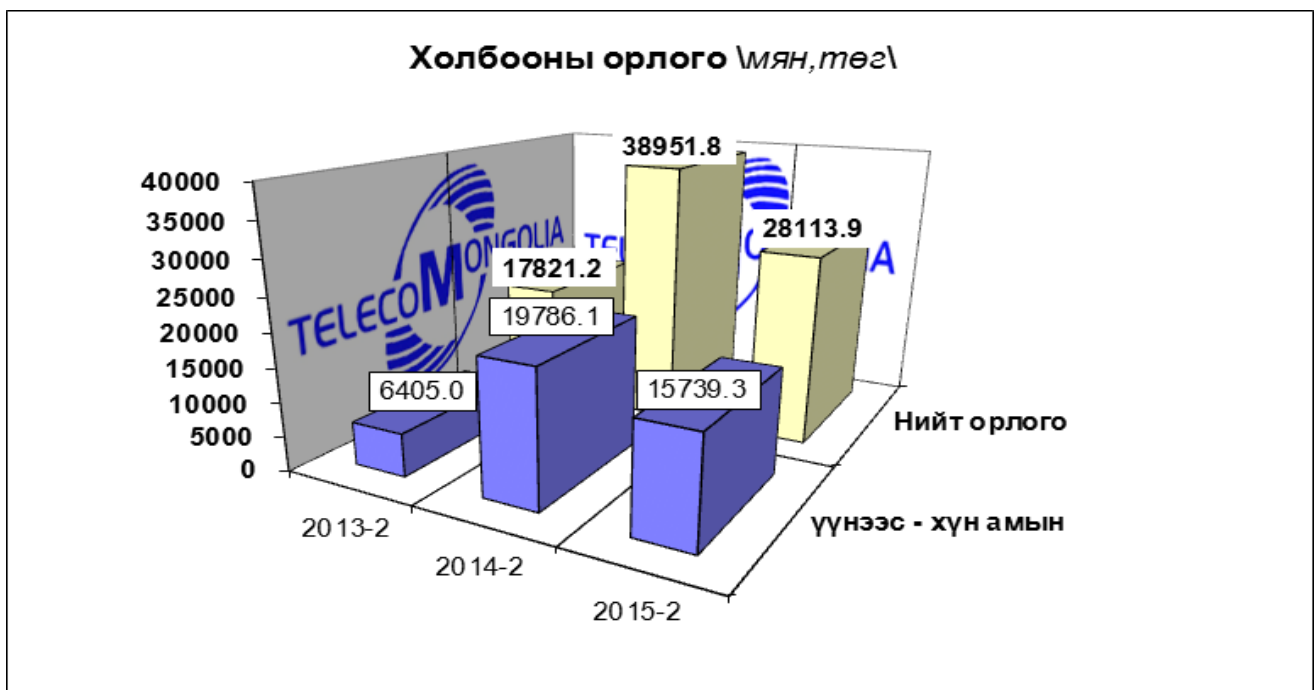

Шуудан холбооны үндсэн үзүүлэлт. Эхний 2 сар
MAIN INDICATORS OF COMMUNICATION, in the first 2 months

Үзүүлэлт	Хэлбэр	Өмнөх оны мөн үе гүй	2015 оны эхний 2 сар			2015 2014%
			төл	гүй	ТБ%	
<i>Гарах захидал</i>	Гадаадад	3	2	3	150.0	100.0
	Дотоодод	4	40	7	17.5	175.0
<i>Албан бичиг</i>	Гадаадад	7	4		0.0	0.0
	Дотоодод	3022	1800	1941	107.8	64.2
<i>Гарах илгээлт</i>	Гадаад	7	-	3		42.9
	Дотоод	19	8	4	50.0	21.1
<i>Гарах Буухиа</i>	Гадаад		2	1	50.0	
	Дотоод					
<i>Хэвлэл захиалга (мян-шир)</i>		10.3	40.0	20.6	51.5	200.0
Гардуулалт (тоо)		169	300	382	127.3	226.7
Зорчигчид (хүн)		227	250	169	67.6	1640.8

Холбооны салбаруудын орлого, эхний 02 сар
REVENUE COMMUNICATION, by location, in the first 2 months

	Нийт орлого (мян, төг)			2015%
	Дүн Total thous tog	Үүнээс: хүн амын		2014
		орлого	хувийн жин	
Алтанбулаг				
Аргалант				
Баян				
Баянжаргалан				
Баян-Өнжүүл				
Баянхангай				
Баянцагаан				
Баянцогт	957.2	489.3	51.1%	108.0
Баянчандмань	1236.4	724.2	58.6%	138.8
Борнуур				
Бүрэн	359.6	111.3	31.0%	
Дэлгэрхаан				
Жаргалант	1158.2	563.2	48.6%	120.0
Заамар	2158.3	985.9	45.7%	82.9
Лүн	1241.0	589.3	47.5%	85.4
Өндөрширээт				
Сэргэлэн				
Угтаал	1221.2	653.2	53.5%	157.9
Цээл	498.3	258.3	51.8%	310.5
Эрдэнэсант				
ЗМ, Хот хооронд	19258.3	11365.2	59.0%	59.0
Аймгийн дүн	28088.5	15739.9	56.0%	68.2



Эрүүл Мэнд

2015 оны эхний 2 сард 2264 өвчтөн эмнэлэгт хэвтэн эмчлүүлсэн ба нэг өвчтөнд дунджаар 13.4 ор хоног ногдлоо.

Эрүүл мэндийн байгууллагын мэдээгээр 2015 оны эхний 2 сард 181 хүүхэд мэндэлсэн нь 2014 оны мөн үеэс 39 хүүхдээр буурлаа.

Төрөлт, эндсэн эх, хүүхдийн тоо.

(эхний 2 сар)

NUMBER OF BIRTHS, MATERNAL AND CHILD DEATHS(In the first 2 months)

	2013 02-28	2014 02-28	2015 02-28	15-02-28 14-02-28
Амаржсан эх (Number of mothers delivered child)	182	220	182	82.73%
Амьд төрсөн хүүхэд Live births	181	220	181	82.27%
Төрөхийн улмаас эндсэн эх Maternal deaths	0	0	0	0%
1 хүртэлх насандаа эндсэн хүүхэд Infant mortality	1	0	3	
1-4 хүртэлх насандаа эндсэн хүүхэд Child mortality (aged 1-4)	0	0	0	

Он гарсаар 1 хүртэл насандаа нас барсан хүүхдийн тоо өмнөх оны мөн үеэс 3 хүүхдээр өслөө.

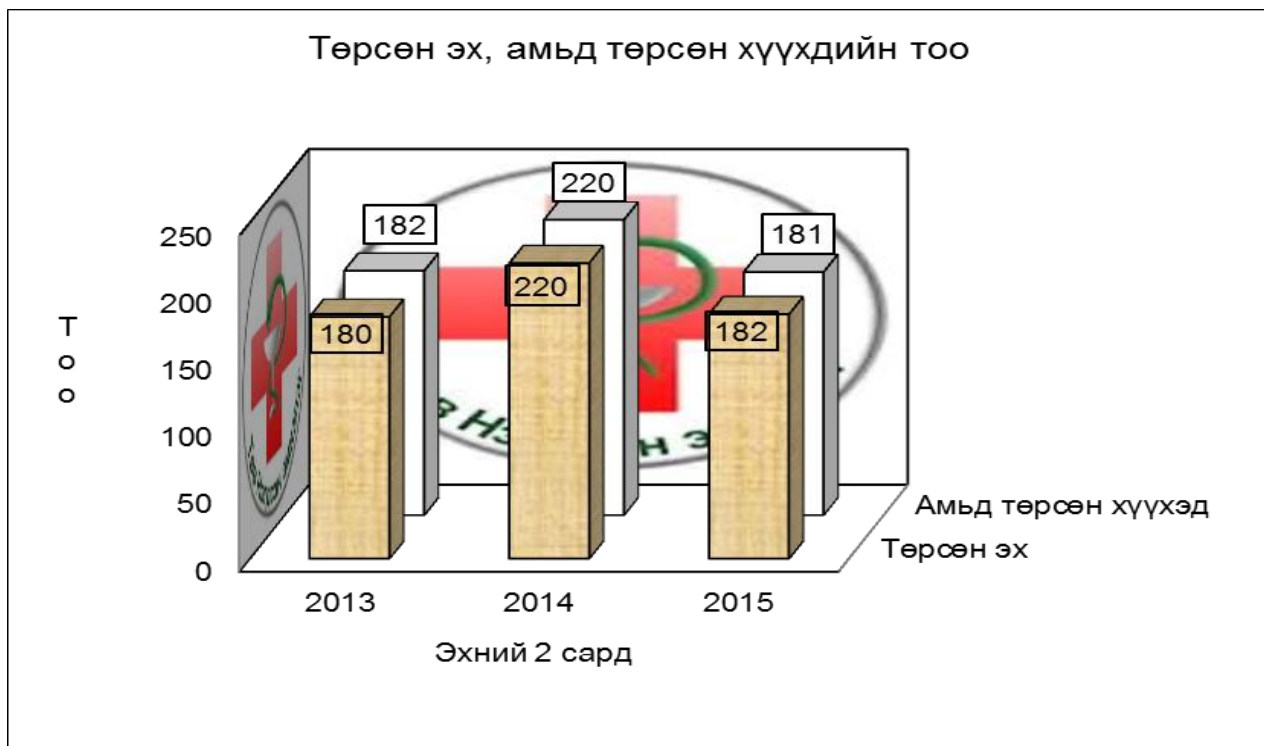

Төрсөн эх болон амьд төрсөн хүүхдийн тоо

/эхний 02- сар/

Үзүүлэлт	Төрөлт					
	Төрсөн эхийн тоо	Амьд төрсөн хүүхэд	Хүйс		Байршил	
			Эрэгтэй	Эмэгтэй	Хот	Хөдөө
Алтанбулаг	6	6	3	3		6
Аргалант						
Архуст						
Батсүмбэр	6	6	4	2		6
Баян	1	1	1			1
Баяндэлгэр						
Баянжаргалан	2	2	1	1		2
Баян-Өнжүүл						
Баянхангай						
Баянцагаан						
Баянцогт	1	1	1			1
Баянчандмань						
Борнуур	3	3	2	1		3
Бүрэн	4	4	3	1		4
Дэлгэрхаан	1	1	1			1
Жаргалант	5	5	2	3		5
Заамар	1	1	1			1
Лүн	3	3	2	1		3
Мөнгөнморьт	2	1	1			1
Өндөрширээт						
Сүмбэр	1	1		1		1
Сэргэлэн						
Угтаал	1	1	1			1
Цээл	5	5	4	1		5
Эрдэнэ						
Эрдэнэсант	7	7	3	4		7
Зуунмод	133	133	74	59	133	
ДҮН	182	181	104	77	133	48

Эмнэлгийн мэдээгээр 2015 оны эхний 2 сард 78 хүн нас барсан нь 2014 оны мөн үеэс 25.6 хувиар өслөө. Нас барсан хүний 10.2 хувь буюу 8 нь эмнэлэгт нас баржээ.

Нас барсан хүүхдийн тоо (Эхний 02 сар)

INFANT MORTALITY In the First 02 months

	2014 оны бүтэн 02 сар			2015 оны бүтэн 02 сар		
	0-16	үүнээс		0-16	үүнээс	
	насны бүгд	1 хүртэл	1-4 насны	насны бүгд	1 хүртэл	1-4 насны
Мөнгөнморьт				1	1	
Цээл				1	1	
Зуунмод				1	1	
Аймгийн дүн				3	3	

Нас барсан хүний тоо

INFANT MORTALITY In the first 02 months

	2014 оны бүтэн 02 сар		2015 оны бүтэн 02 сар		Оны эхнээс 1000 хүнд ногдох нас баралт		
	Нас барсан	үүнээс эмнэлэгт	Нас барсан	үүнээс эмнэлэгт	2013	2014	2015
	Бүгд		Бүгд				
Алтанбулаг	1		6		0.7	0.3	1.9
Аргалант			1				0.6
Архуст							
Батсүмбэр	9	1	4		0.6	1.3	0.6
Баян			7		0.5		3.4
Баяндэлгэр	1		2	1	1.5	0.7	1.5
Баянжаргалан	1	1	4			0.6	2.5
Баян-Өнжүүл	1		1		0.5	0.5	0.5
Баянхангай	1				0.7	0.7	
Баянцагаан			1		0.6		0.6
Баянцогт	1		2			0.6	1.1
Баянчандмань			3				0.7
Борнуур	3		3		0.2	0.6	0.6
Бүрэн	2		1		0.3	0.7	0.3
Дэлгэрхаан	1					0.6	
Жаргалант	6	1	7		0.6	1.0	1.1
Заамар	2	1	7	1		0.4	1.3
Лүн	2		1		0.8	0.8	0.4
Мөнгөнморьт	2		4		1.0	1.0	2.0
Өндөрширээт	2	1			0.5	1.1	
Сүмбэр	1		1		1.1	0.5	0.6
Сэргэлэн			2				1.1
Угтаал			2		0.4		0.8
Цээл	1		1	1	0.8	0.4	0.4
Эрдэнэ	6	1	2		0.3	1.6	0.5
Эрдэнэсант	4	1	1		1.6	0.9	0.2
Зуунмод	11	6	15	5	0.1	0.7	0.9
Аймгийн дүн	58	13	78	8	0.4	0.7	0.9

Нас баралтыг шалтгаанаар аваад үзвэл хорт хавдарын нас баралт хамгийн өндөр 26.9 хувийг эзлэв.

Нас баралтын тоо

Сумын нэр	2015 оны бүтэн 02 сар				Нас баралтын шалтгаан					
	Нас баралт-Бүгд	Хүйс		Эмнэлэгт нас барсан хүний тоо	Гэртээ нас барсан хүний тоо	Хорт хавдарын нас баралт	Нас баралтын гадны шалтгаан	Үүнээс		
		Эр	Эм					Амиа хорлосон	Бусдад хорлогдсон	Бусад осол
Алтанбулаг	6	4	2		6	1				
Аргалант	1		1		1	1				
Архуст										
Батсүмбэр	4	3	1		4	1				
Баян	7	5	2		7	1	3			1
Баяндэлгэр	2	2		1	1		1			1
Баянжаргалан	4	2	2		4		1	1		
Баян-Өнжүүл	1	1			1					
Баянхангай										
Баянцагаан	1	1			1					
Баянцогт	2	2			2	1				
Баянчандмань	3	1	2		3	1				
Борнуур	3	2	1		3		2			2
Бүрэн	1		1		1					
Дэлгэрхаан										
Жаргалант	7	5	2		7	4				
Заамар	7	2	5	1	6		2		1	
Лүн	1	1			1	1				
Мөнгөнморьт	4	4			4	1	2		1	1
Өндөрширээт										
Сүмбэр	1	1			1		1			1
Сэргэлэн	2	1	1		2	1				
Угтаал	2	1	1		2					
Цээл	1	1		1						
Эрдэнэ	2	2			2	1				
Эрдэнэсант	1		1		1	1				
Зуунмод	15	5	10	5	10	6				
ДҮН	78	46	32	8	70	21	12	1	2	6

Эмнэлэг, хяналтын зарим үйл ажиллагаа (Сумдаар)

Сумын нэр	Амбулаторийн үзлэг							Жирэмсний хяналт				Жирэмсний хяналт				
	Үзлэгийн тоо-Бүгд	Үүнээс						Жирэмсний хяналтад байгаа эмэгтэйчүүдийн тоо-Бүгд	Жирэмсний хяналтад шинээр авсан эмэгтэйчүүдийн тоо-Бүгд	Үүнээс			Жирэмсний хяналтад шинээр авсан эмэгтэйчүүд цусны шинжилгээнд хамрагдсан тоо	Гемоглобины төстгээр үзсэн	Цус багадаалтай жирэмсэн эмэгтэйчүүдийн тоо	
		Багийн бага эмч	Сумын бага эмч	Сумын эх баригч бага эмч	Сумын их эмч	Аймаг, дүүргийн нэгдсэн эмнэлэг	Өрхийн эмчийн үзлэг			Бусад	Эхний 3 сартайд	4-6 сартайд				7 ба түүнээс дээш сартайд
Алтанбулаг	840	100	60	220	460		83	10	4	6		7	7			
Аргалант	216	69	73	54	20		15	6	6			6	6			
Архуст	361	196		109	56		33	3	2	1		3	1			
Батсүмбэр	924	95			829		174	30	22	8		30	30	4		
Баян	448	155		209	84		40	9	8	1		9	9			
Баяндэлгэр	351	45		130	176		17	1	1			1	1			
Баянжаргалан	71	30	6	15	20		32	8	6	2		8	8			
Баян-Өнжүүл	373	84	62	112	115		41	9	9			9	3			
Баянхангай	356	160		120	76		32	4	2	2		2	2			
Баянцагаан	222	76	36	28	82		24	4	4			4	4			
Баянцогт	561	157		143	261		35	8	7	1		8	8			
Баянчандмань	267	195		72			100	17	15	2		12	12			
Борнуур	726	559		44	123		78	17	14	3		17	17			
Бүрэн	446	125	82	18	221		42	3	3			3	3			
Дэлгэрхаан	187	104	44	20	19		17	3	3			3	3			
Жаргалант	1289	802		15	472		110	25	15	10		25	25	2		
Заамар	1175	487		236	452		135	17	17			17	17			
Лүн	1392	1105		10	277		54	9	7	2		8	8			
Мөнгөнморьт	344	198		67	79		34	8	6	2		8	8			
Өндөрширээт	455	243		97	115		57	18	18			18	18			
Сүмбэр	430	236		98	96		52	14	10	4		14	14	1		
Сэргэлэн	490	167		59	264		28	2	2			2	2			
Угтаал	965	727	113		125		58	12	8	4		11	11	1		
Цээл	766	475		138	153		65	13	12	1		13	13			
Эрдэнэ	937	361	91	280	205		85	14	9	5		6	6			
Эрдэнэсант	978	646		136	196		57	13	12	1		13	13			
Зуунмод	16279					13012	2741	526				74				
ДҮН	31849	7597	567	2430	4976	13012	2741	526	1808	351	262	85	4	331	249	8

Үзүүлэлт	Стационарийн үзүүлэлт						Амбулаторийн үзлэг								
	Ор хоног Бүгд	Эмнэлэгт хэвтсэн-Бүгд	Өвчтөн илгээх хуудсаар хэвтсэн хүний тоо	Сумын эмнэлгээс	Эмнэлгээс гарсан хүний тоо	Байршил		Үзлэгийн тоо-Бүгд	Урьдчилан сэргийлэх үзлэгийн тоо	Амбулаторийн үзлэгийн тоо	Үүнээс		Идэвхтэй хяналт	Гэрийн идэвхтэй хяналт	Гэрийн дуудлагын үзлэгийн тоо
						Хот	Хөдөө				Анх	Давтан			
Алтанбулаг	355	48			47		48	840	247	412	302	110	46	9	126
Аргалант	237	31			33		31	216	100	76	44	32	1	1	38
Архуст	205	27			23		27	361	95	199	164	35	23	19	25
Батсүмбэр	522	94			86		94	924	188	349	270	79	335	23	29
Баян	146	18			20		18	448	120	240	200	40	60	14	14
Баяндэлгэр	190	25			25		25	351	67	245	150	95	10	4	25
Баянжаргалан	353	42			45		42	71		55	43	12	15	1	
Баян-Өнжүүл	290	43			43		43	373	170	125	64	61	11	9	58
Баянхангай	254	40			37		40	356	92	169	65	104	14	15	66
Баянцагаан	100	15			13		15	222	17	126	38	88	8	12	59
Баянцогт	158	27			22		27	561	83	283	263	20	80	78	37
Баянчандмань	342	63			58		63	267	11	206	181	25	43	3	4
Борнуур	266	42			31		42	726	356	321	166	155	41	8	
Бүрэн	171	31			28		31	446	248	102	72	30	58	13	25
Дэлгэрхаан	267	49			57		49	187	65	76	16	60	11	8	27
Жаргалант	552	79			77		79	1289	31	851	484	367	145	115	147
Заамар	433	63			55		63	1175	341	439	246	193	83	150	162
Лүн	214	33			39		33	1392	724	342	318	24	106	191	29
Мөнгөнморьт	156	28			27		28	344	105	207	200	7	18	14	
Өндөрширээт	309	50			49		50	455	256	176	91	85	9	12	2
Сүмбэр	323	34			40		34	430	112	110	62	48	57	125	26
Сэргэлэн	128	17			13		17	490	136	180	37	143	59	66	49
Угтаал	187	31			28		31	965	420	383	289	94	65	24	73
Цээл	471	66			68		66	766	181	371	313	58	30	100	84
Эрдэнэ	378	47			40		47	937	280	427	229	198	74	79	77
Эрдэнэсант	484	76			71		76	978	558	219	138	81	119	7	75
Зуунмод	10191	1251	67	67	1189	1251		16279	3696	10458	8865	1593	1804	228	93
ДҮН	17682	2370	67	67	2264	1251	1119	31849	8699	17147	13310	3837	3325	1328	1350

Үзүүлэлт	Амбулаторийн өвчлөл											Түргэн тусламжийн дуудлага	Үүнээс: алсын дуудлага	
	Бүртгэгдсэн халдварт бус өвчлөл-Бүгд	Үүнээс		0-5 хүртэлх насны хүүхдийн халдварт бус суулгалт өвчин	0-5 хүртэлх насны хүүхдийн амьсгалын замын цочмог халдварт өвчин	0-5 хүртэлх насны жинлэсэн хүүхдийн тоо	Туранхай /жин, өндрийн үзүүлэлт/	Тураалтай /жин, насны үзүүлэлт/	Өсөлтийн хоцрогдолтой /өндөр, насны үзүүлэлт/	Хорт хавдарын өвчлөл	Осол гэмтлийн өвчлөл			
		Шинэ	Хуучин											
Алтанбулаг	256	220	36			1	244		4			2	126	27
Аргалант	9	7	2				311			2			82	43
Архуст	34	34					144						45	19
Батсүмбэр	222	203	19			48	1166					1	62	40
Баян	159	104	55	3		10	251						48	13
Баяндэлгэр	104	69	35			7	124						36	10
Баянжаргалан	51	37	14				107						41	9
Баян-Өнжүүл	38	17	21				64						72	42
Баянхангай	54	23	31			10	91					3	108	44
Баянцагаан	55	46	9	1		24						1	59	14
Баянцогт	110	110					140						44	19
Баянчандмань	168	57	111			12	270					4	202	42
Борнуур	348	177	171			19	909	2	1			3	240	69
Бүрэн	249	223	26			13	530	4	4	8			27	13
Дэлгэрхаан	47	15	32										60	27
Жаргалант	205	170	35			27	92						213	37
Заамар	270	210	60			47	498					3	162	47
Лүн	40	40				9	184					4	58	29
Мөнгөнморьт	117	53	64	1		22	344						68	18
Өндөрширээт	45	45				22	123						59	21
Сүмбэр	84	84					212					1	31	7
Сэргэлэн	20		20				42						47	17
Угтаал	273	131	142			53	181	9				10	73	32
Цээл	78	15	63			53	182					1	84	27
Эрдэнэ	72	48	24			14	367		4			5	61	24
Эрдэнэсант	106	58	48	2		8	214						82	44
Зуунмод	7045	4671	2374	47		396	1938	2	1	1	8	54	1132	24
ДҮН	10259	6867	3392	54		795	8728	17	14	11	8	92	3322	758

10000 хүн тутмаас халдварт өвчнөөр өвчлөгчид
INFECTIOUS DISEASES PER 10000 POPULATION

(Бүтэн 02 сар)

Сумдаар (By-Soums)	2013	2014	2015	вируст гепатит Viral hepatitis		
				2013	2014	2015
Алтанбулаг	13	3	10	3		
Аргалант						
Архуст		8				
Батсүмбэр	4	6	3	3		
Баян		5				
Баяндэлгэр			15			
Баянжаргалан						
Баян-Өнжүүл	5	20	5			
Баянхангай						
Баянцагаан			11			
Баянцогт						
Баянчандмань			2			
Борнуур	10	4	14			
Бүрэн	3	3	3			
Дэлгэрхаан		13				
Жаргалант	3	6	3			
Заамар	4	4		2		
Лүн	4					
Мөнгөнморьт	10	5				
Өндөрширээт		5				
Сүмбэр	5	22	11			
Сэргэлэн	5	5	5			
Угтаал	4	4				
Цээл	12	4	24	8	4	
Эрдэнэ		3	5			
Эрдэнэсант	7			2		
Зуунмод	63	25	34	2	1	1
Аймгийн дүн	14	8	10	1	0	0

2015 оны эхний 2 сард нийт гарсан халдварт өвчнөөр 86 хүн өвчилсөн нь өмнөх оны мөн үеэс 6.1 хувь буюу 5 хүнээр өслөө. 2014 оны мөн үеэс тэмбүү 1.7 дахин, сүрьеэ 36.36 хувиар тус бүр өсчээ. 10000 хүнд ногдох өвчлөл аймгийн дундаж 10 байгаа бол: Зуунмод 34, Цээл 24, Баяндэлгэр 15, Борнуур 14, Сүмбэр 11, Баянцагаан 11 ноглоо.

Халдварт өвчнөөр өвчлөгчдийн тоо
NUMBER OF INFECTIOUS DISEASE CASES

	2013-02-28		2014-02-28		2015-02-28		15-02-28
	тоо	хувийн жин	тоо	хувийн жин	тоо	хувийн жин	14-02-28
БҮГД / TOTAL /	126	100.00%	81	100.00%	86	100.00%	106.17%
У Вируст гепатит Viral hepatitis	10	5.43%	3	3.70%	1	1.16%	33.33%
У Халдварт мэнэн Bacterial meningitis		0.00%		0.00%		0.00%	
У Улаан бурхан Measles		0.00%		0.00%		0.00%	
У Гахай хавдар Mumps	33	23.91%	2	2.47%	1	1.16%	50.00%
Н Салхин цэцэг Chickenpox	26	26.09%	7	8.64%	8	9.30%	114.29%
Н Сальмоналлоёз Salmonella enteritis		0.00%		0.00%		0.00%	
Э Цусан суулга Dysentery		0.00%		0.00%	5	5.81%	
Э Балнад Typhoid fever		0.00%		0.00%		0.00%	
Э Елом Yolom		0.00%		0.00%		0.00%	
Э Сүрьеэ Tuberculosis	19	13.04%	11	13.58%	15	17.44%	136.36%
Э Тэмбүү Syphilis	16	11.96%	11	13.58%	30	34.88%	272.73%
Э Заг хүйтэн Gonorrhoea	10	9.78%	9	11.11%	4	4.65%	44.44%
С Трихомениаз	8	6.52%	16	19.75%	8	9.30%	50.00%
С Бруцеллөз Brucellosis		0.00%	1	1.23%		0.00%	0.00%
С Хамуу Scabies		0.00%		0.00%		0.00%	
С Бусад Other	4	3.26%	21	25.93%	14	16.28%	66.67%

Халдварт өвчнөөр өвчлөгчдийн тоо (Сумдаар)
NUMBER OF INFECTIOUS DISEASE CASES (By SOMS)

(Бүтэн 02 сар)
In the first 02 months

	Бүгд Total	Б ү г д э э с											Бусад өвчлөл other		
		Вируст гепатит viral hepatitis	Халдварт мэнин bacterial meningitis	Салхин цэцэг chicken- pox	Цусан суулга dysentery	Гахай хавдар mumps	Улаан бурхан measles	Ёлом yolom	Сүрьеэ tuber- culosis	Бруцеллэз brucel- iosis	Тэмбүү syphilis	Хүйтэн qonor- rhoea		Трихомо- ниаз, trich- omoniasis	
Алтанбулаг	1											1			
Аргалант															
Архуст															
Батсүмбэр	2													2	
Баян															
Баяндэлгэр	2			2											
Баянжаргалан															
Баян-Өнжүүл															
Баянхангай															
Баянцагаан	1													1	
Баянцогт															
Баянчандмань	1													1	
Борнуур	7									6		1			
Бүрэн															
Дэлгэрхаан															
Жаргалант	2										2				
Заамар															
Лүн															
Мөнгөнморьт															
Өндөрширээт															
Сүмбэр	2										2				
Сэргэлэн	1										1				
Угтаал															
Цээл	6										2		4		
Эрдэнэ	2										1		1		
Эрдэнэсант															
Зуунмод	59	1	6	5	1					1		23	4	4	14
Аймгийн дүн	86	1	8	5	1					15		30	4	8	14
Нийт өвчлөлд эзлэх хувь	100	1.16	9.30	5.81	1.16					17.44		34.88	4.65	9.30	16.28

Үзүүлэлт	Шинжилгээнд хамрагдсан хүний тоо				
	Жирэмсний бэлгийн замаар дамжих халдвар	Трихомониаз	Заг хүйтэн	Тэмбүү	ХДХВ/ДОХ
Алтанбулаг	10	7	7	7	7
Аргалант	6	6	6	6	6
Архуст	3	3	3	3	3
Батсүмбэр	30	30	30	30	30
Баян	9	9	9	9	9
Баяндэлгэр	1	1	1	1	1
Баянжаргалан	8				
Баян-Өнжүүл	9	9	9	9	9
Баянхангай	4	2	2	2	2
Баянцагаан	4	4	4	4	4
Баянцогт	8	8	8	8	8
Баянчандмань	17	5		12	12
Борнуур	17	17	17	17	17
Бүрэн	3	3	3	3	3
Дэлгэрхаан	3	3	3	3	3
Жаргалант	25	25	25	25	25
Заамар	17	17	17	17	17
Лүн	9	4	4	8	8
Мөнгөнморьт	8	8	8	8	8
Өндөрширээт	18	18	18	18	18
Сүмбэр	14				
Сэргэлэн	2	2	2	2	2
Угтаал	12			11	11
Цээл	13			13	13
Эрдэнэ	14			6	6
Эрдэнэсант	13	13	13	13	13
Зуунмод	74	74	74	74	74
ДҮН	351	268	263	309	309

10000 хүнд ноогдох халдварт өвчнийг газрын зургаар харуулвал.

	Интервал-хүнээр	Сумын тоо
	2-3	4
	4-10	4
	11-15	4
	16-34	2
	0	13

-Сум хилийн зааг.

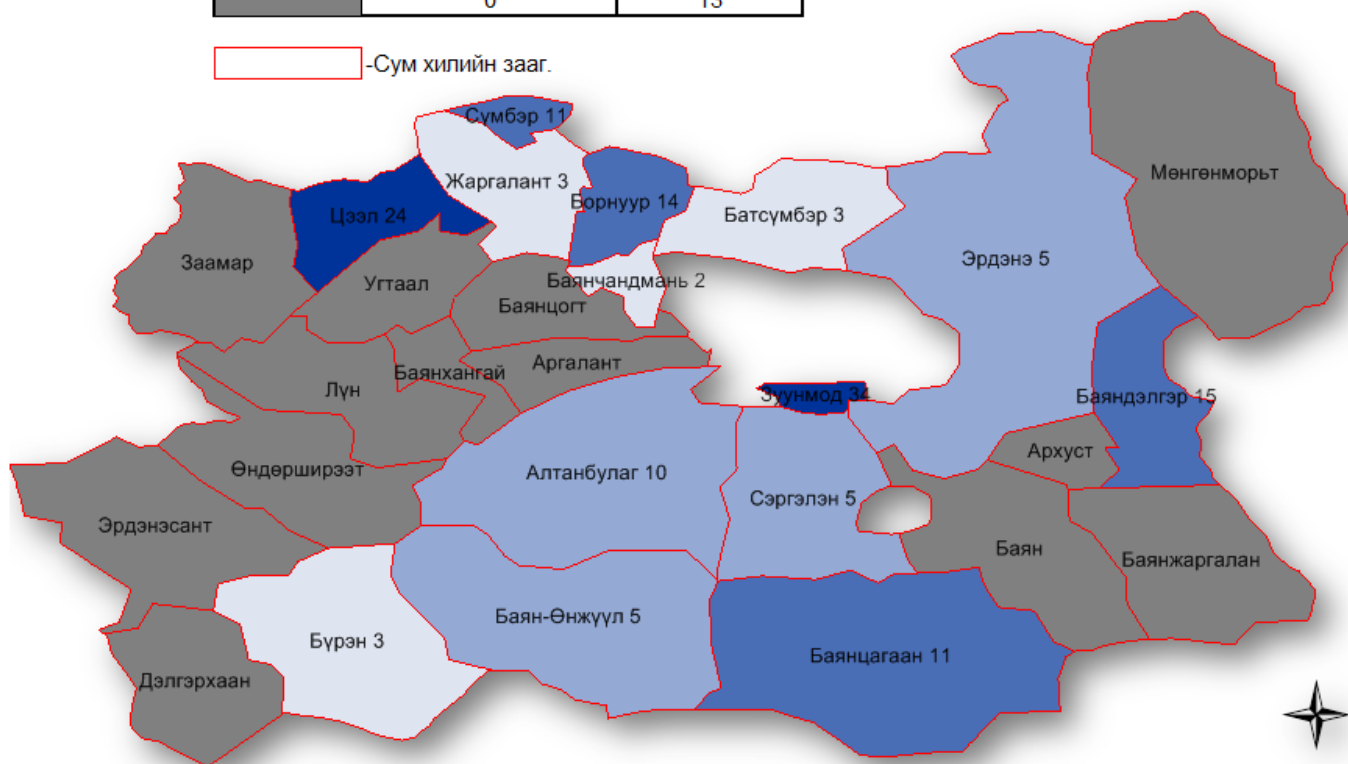

	Дархлаажуулалт			хувь
	х а м р а	г д в а л	з о х и л	
Алтанбулаг	43	43	43	100.0%
Аргалант	12	12	12	100.0%
Архуст	6	6	6	100.0%
Батсүмбэр	74	74	74	100.0%
Баян	31	31	31	100.0%
Баяндэлгэр	11	9	9	81.8%
Баянжаргалан	34	32	32	94.1%
Баян-Өнжүүл	17	17	17	100.0%
Баянхангай	18	18	18	100.0%
Баянцагаан	20	20	20	100.0%
Баянцогт	34	34	34	100.0%
Баянчандмань	43	43	43	100.0%
Борнуур	31	31	31	100.0%
Бүрэн	30	30	30	100.0%
Дэлгэрхаан	20	20	20	100.0%
Жаргалант	86	86	86	100.0%
Заамар	58	58	58	100.0%
Лүн	42	42	42	100.0%
Мөнгөнморьт	22	20	20	90.9%
Өндөрширээт	35	35	35	100.0%
Сүмбэр	16	16	16	100.0%
Сэргэлэн	21	21	21	100.0%
Угтаал	34	31	31	91.2%
Цээл	43	42	42	97.7%
Эрдэнэ	45	45	45	100.0%
Эрдэнэсант	46	46	46	100.0%
Зуунмод	314	312	312	99.4%
Аймгийн дүн	1186	1174	1174	99.0%

Зуунмод сумын Өрхийн эмнэлэгүүдийн
2015 оны эхний 02 сарын мэдээлэл.

		Баруун зуунмод	<i>Дун</i>
Төрсөн эх	Эмнэлэгт		
	Гэрт		
Төрүүлсэн хүүхэд	Амьд	Гүйцэт	
		Дутуу	
Нас барсан	Бүгд		10
	үүнээс	0 настай	
		1- 4 настай	
		5- 7 настай	
		8 - 16 настай	
		17 -с дээш настай	10
		10	
Эмнэлэгт нас барсан	Бүгд		
	үүнээс	0 настай	
		1- 4 настай	
		5- с дээш настай	
		Хоног болоогүй	
		үүнээс 0-4 настай	
Бүртгэгдсэн өвчлөл			
<i>Үзлэг бүгд</i>			2741
Бүгд			19
Цочмог халдварт өвчин	үүнээс	Халдварт шар	1
		Мэнин	
		Корь	
		Төрсний дараах үжиг	
		Сепсис	
		Цусан суулга	5
		Сальмонеллэз	
		Сахуу	
		Саа	
		Салхин цэцэг	6
		Улаан эсэргэнэ	
		Гахай хавдар	1
		Ёлом	
		Улаанууд	
		Хүйн үрэвсэл	
		Мөөгөнцөр	5
		гар хөлийн өвчин	1
Бүгд		32	
Нийгмийн халдварт өвчин	Ү ү н э э с	Сүрьеэ	1
		Бруцеллэз	
		Тэмбүү	23
		Хамуу	
		Трихомониаз	4
		Заг хүйтэн	4



ГЭМТ ХЭРЭГ

Цагдаагийн байгууллагын мэдээгээр 2015 оны эхний 2 сард аймгийн хэмжээнд 153 гэмт хэрэг бүртгэгдэж 107 хүн холбогдож төр, иргэдийн өмчид 599.5 сая ₮-ийн хохирол учирлаа.

Гарсан гэмт хэргийн 56.58 хувь нь хулгай, 24.34 хувь нь иргэний эрүүл мэнд эрх чөлөөний хэрэг, 9.21 хувь нь бусад хэрэг. 6.58 хувь нь замын осол, 2.63 хувь нь танхай дээрэм, 0.66 хувь нь хүний амийн хэрэг тус бүр эзлэв. Сэргэлэн, Баяндэлгэр, Заамар, Батсүмбэр, Угтаал сумдад 10000 хүнд 75-60 гэмт хэрэг ногдсон нь аймгийн дунджаас (17)-аас харьцангуй их байна.

Гэмт хэргийн тоо 2014 оны мөн үеэс 15 хэргээр буурлаа.

Зуунмод суманд 7 эмэгтэй, 173 эрэгтэй нийт 180 хүн эрүүлжүүлэгдсэн нь 2014 оны мөн үеэс 5 хүнээр буурлаа.

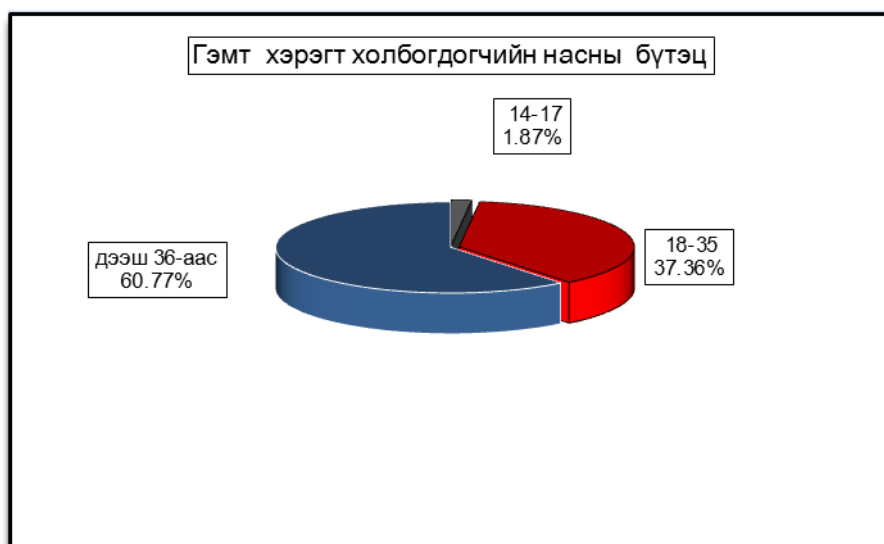
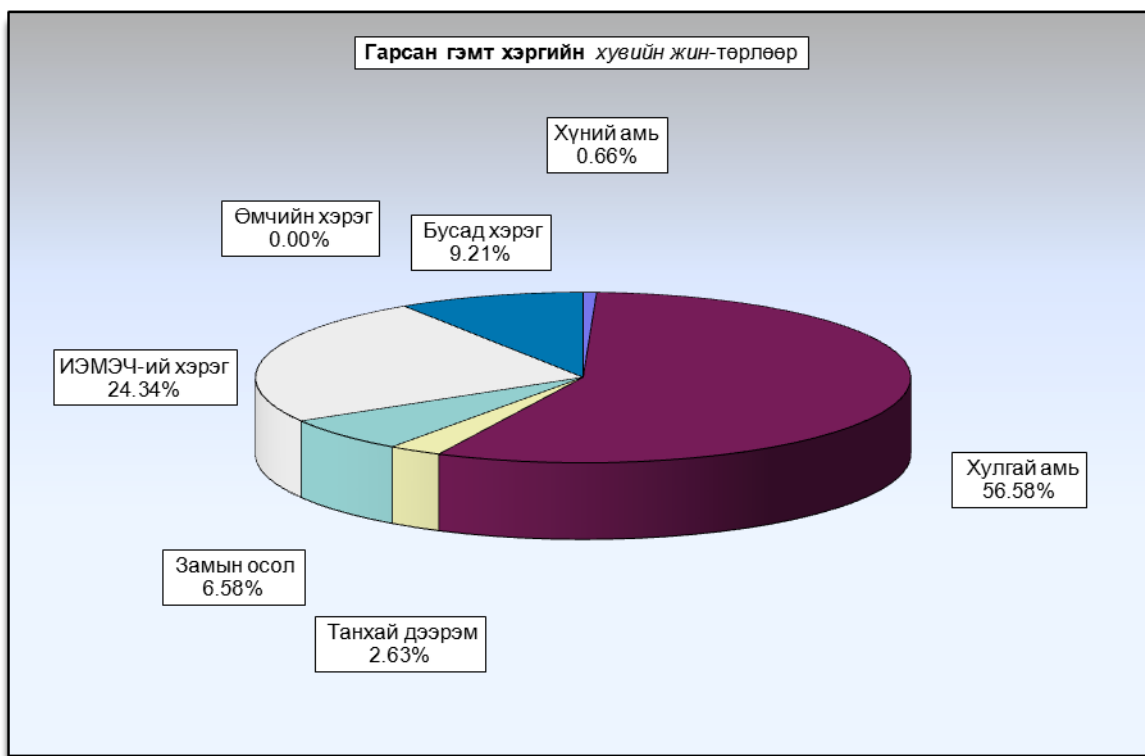

Бүртгэгдсэн гэмт хэрэг, төрлөөр - Number of offences committed, by types

In first 2 months by soums	Гэмт хэрэг бүгд Offen- ces total	Ү ү н э э с о ф w h i c h										Ил- рээ- гүй хэрэг Closing offences	10000 хүнд ногдох хэрэг Number of offences per 10000 population of 16 and above ages		
		2 сард In February	хүний амь murder	хулгай- theft		танхай, дээрэм indecent assault , robbery	хүчин гапе	замын осол crimes against safety of traffic move- ment	ИЭМ- ЭЧ хэрэг оффенс against the health of indi- viduals	өмчийн хэрэг оффенс in the pro- perty	бусад other				
				бүгд total	үүнээс малын of which animals										
Алтанбулаг	2	1		1	1					1					6
Аргалант	2	2		1								1			12
Архуст	2	1		1	1	1									5
Батсүмбэр	8	5		4	3		1			3					64
Баян	8	5		4	3			1		3				1	12
Баяндэлгэр	10	7		10	7									3	75
Баянжаргалан	4			1	1				1	1		1	1		25
Баян-Өнжүүл	2	2		2	1										10
Баянхангай	2	1		1						1					10
Баянцагаан	2	1		1	1					1					15
Баянцогт	1	1							1						6
Баянчандмань	5	2		2	1					3					11
Борнуур	7	3		5	1					1		1	3		38
Бүрэн	1									1					2
Дэлгэрхаан	4	2						1		3					8
Жаргалант	1			1	1								1		3
Заамар	10	3	1	4	3	1				2		2	3		60
Лүн	6	3		2	1			1		1		2			9
Мөнгөнморьт	2	1	1			1									4
Өндөрширээт	1									1					4
Сүмбэр	3	3		1	1					1		1			16
Сэргэлэн	12	3		7	3				2	2		1	3		60
Угтаал	11	9		8	7	1			1	1			1		62
Цээл	9	5		6	5					1		2	1		49
Эрдэнэ	7	5		5	3				2				1		27
Эрдэнэсант	6	3		5	3					1			1		24
Зуунмод	25	9		14	1					9		2	5		16
ЗХХ газар															
Аймгийн дүн	153	77	2	86	48	4	1	10	37			13	24		17
2014-02	168	73	2	67	36	8	2	28	44			17	60		19
2013-02	114	64	1	32	19	5	2	10	22			42	25		19
2012-02	94	78	1	38	32	2	1	9	15			28	26		15
2011-02	103	55	2	31	21	5	2	7	29		2	25	26		16
Хувийн 2015 он	100%	50%	1%	56%	31%	3%	1%	7%	24%			8%	16%		
2014 он	100%	43%	1%	40%	21%	5%	1%	17%	26%			10%	36%		
жин 2013 он	100%	56%	1%	28%	17%	4%	2%	9%	19%			37%	22%		
2012 он	100%	83%	1%	40%	34%	2%	1%	10%	16%			30%	28%		
2011 он	100%	53%	2%	30%	20%	5%	2%	7%	28%		2%	24%	25%		
2015-2014	-15	4		19	12	-4	-1	-18	-7			-4	-36		-2
Зөрүү 2015-2013	39	13	1	54	29	-1	-1		15			-29	-1		-2
(тоогоор) 2015-2012	59	-1	1	48	16	2		1	22			-15	-2		2
2015-2011	50	22		55	27	-1	-1	3	8		-2	-12	-2		1
Зөрүү 2015-2014		6.87%	0.12%	16.33%	9.94%	-2.15%	-0.54%	-10.13%	-2.01%			-1.62%	-20.03%		
2015-2013		-5.81%	0.43%	28.14%	14.71%	-1.77%	-1.10%	-2.24%	4.88%			-28.35%	-6.24%		
(нэгжээр) 2015-2012		-32.65%	0.24%	15.78%	-2.67%	0.49%	-0.41%	-3.04%	8.23%			-21.29%	-11.97%		
2015-2011		-3.07%	-0.63%	26.11%	10.98%	-2.24%	-1.29%	-0.26%	-3.97%		-1.94%	-15.78%	-9.56%		

Тайлбар: ИЭМЭЧ - Иргэний эрүүл мэнд эрх чөлөө
ЗХХГазар - Засан хүмүүжүүлэх хөдөлмөрийн газар

Хэрэг гарсан газар, өдөр, цаг.

Он-Year		Газар-Place			Өдөр-Days			Цаг-Hours			
		Гудамж талбайд street	Албан газар office	Гэр, орон сууцанд dwelling	Аж- лын work	Амра- лтын weekend	Баяр ёсло- лын celebrate	07-13	13-19	19-22	22-06
		2015-02		15	3	36				27	30
2014-02		16	4	31				32	30	41	65
2013-02	Тоо	6	12	33				5	37	44	28
2012-02		6	8	24				4	15	35	42
2011-02		5	6	39				7	24	32	40
2015-02		9.80%	1.96%	23.53%				17.65%	19.61%	14.38%	48.37%
2014-02		9.52%	2.38%	18.45%				19.05%	17.86%	24.40%	38.69%
2013-02	Хувийн жин	5.26%	10.53%	28.95%				4.39%	32.46%	38.60%	24.56%
2012-02		6.38%	8.51%	25.53%				4.26%	15.96%	37.23%	44.68%
2011-02		4.85%	5.83%	37.86%				6.80%	23.30%	31.07%	38.83%
2015.02-2014.02		-1	-1	5				-5		-19	9
2015.02-2013.02		9	-9	3				22	-7	-22	46
2015.02-2012.02	Зөрүү (тоогоор)	9	-5	12				23	15	-13	32
2015.02-2011.02		10	-3	-3				20	6	-10	34
2015.02-2014.02		0.28%	-0.42%	5.08%				-1.40%	1.75%	-10.03%	9.68%
2015.02-2013.02		4.54%	-8.57%	-5.42%				13.26%	-12.85%	-24.22%	23.80%
2015.02-2012.02	Зөрүү (нэгжээр)	3.42%	-6.55%	-2.00%				13.39%	3.65%	-22.85%	3.69%
2015.02-2011.02		4.95%	-3.86%	-14.33%				10.85%	-3.69%	-16.69%	9.53%

Гарсан гэмт хэргийн 32.7 хувь нь бүлгээр; 30.8 хувь нь согтуугаар үйлдэгджээ.
Гэмт хэргийн улмаас 51 хүн гэмтэж, 12 хүн нас барлаа.

10000 хүнд ноогдох гэмт хэргийн тоог газрын зургаар харуулвал

	Интервал-хүнээр	Сумын тоо
	2-6	7
	7-12	7
	13-38	7
	39-75	6

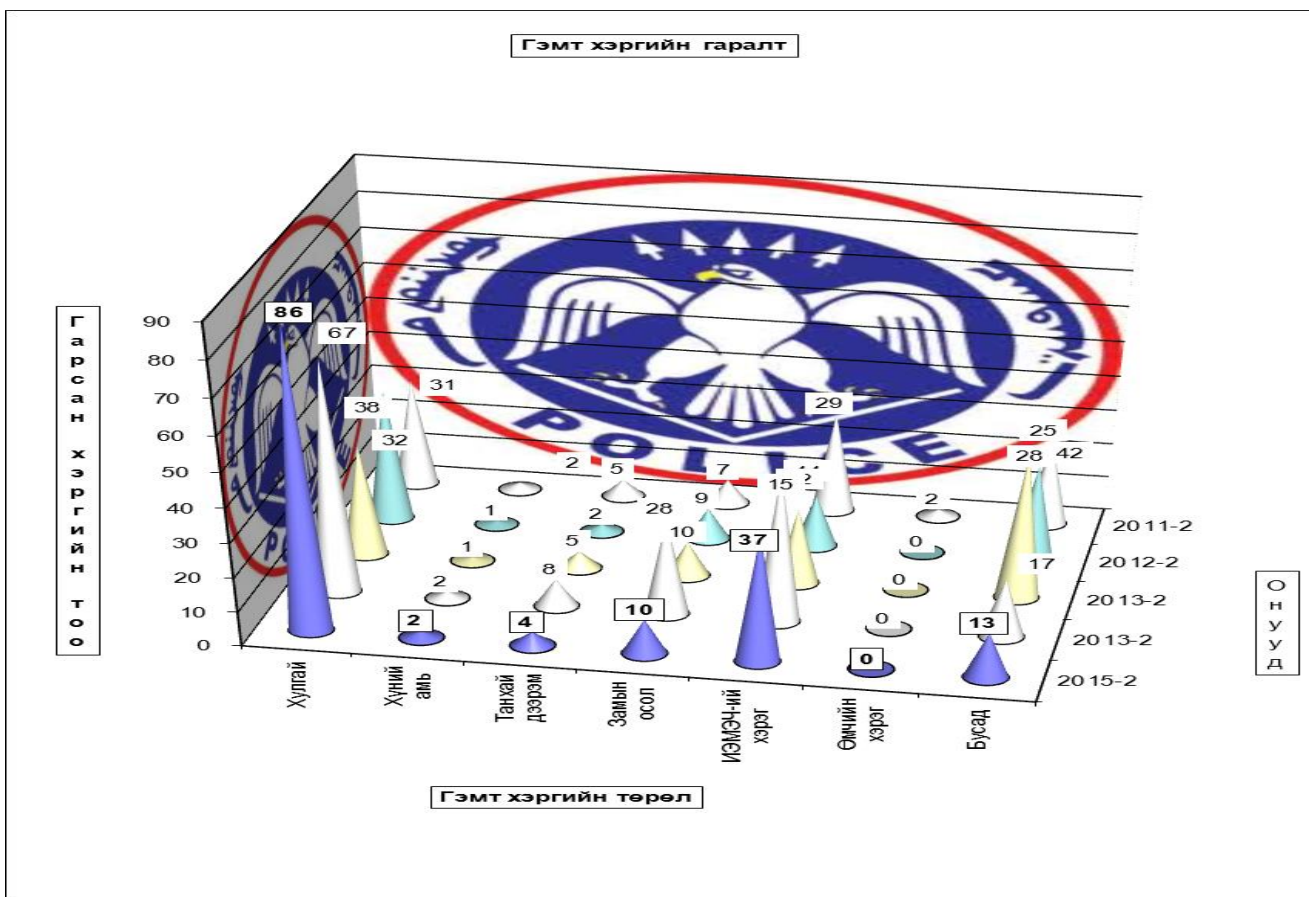
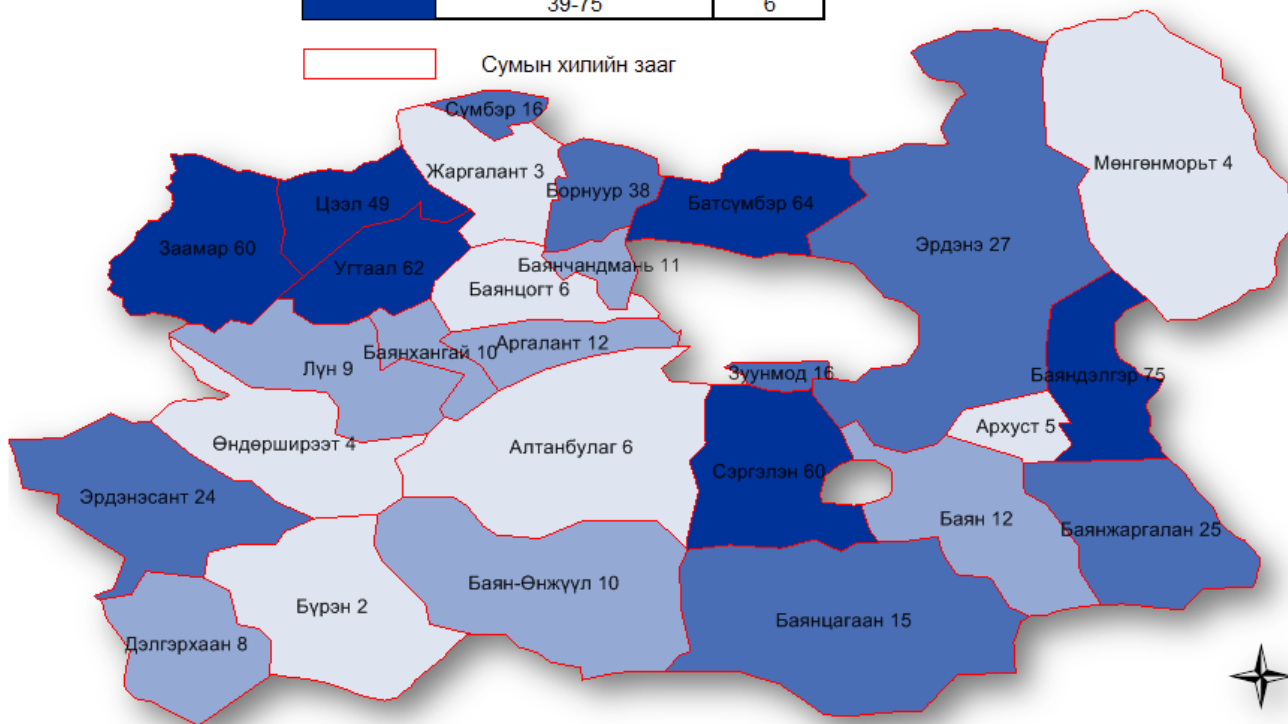

Гэмт хэргээс учирсан хохирол, холбогдогч, үйлдэл - сумаар
Total amount of damage caused by offences; number of offenders; commits

In first 02 months by soums	Учирсан бүх хохирол (мян,төг)	үүнээс иргэдэд	Хүн		Бүх холбог- догч	Үйлдэгдсэн хэрэг				Урьд ял шийтгэл эдэлж байсан хүн		Гарсан бүх гэмт хэрэгт ээлэх %	Зөрүү Change (+,-) 2015-02 2014-02		
			нас бар- сан	гэмт- сэн		бүлгээр		согтуугаар		тоо	хэрэгт ээлэх%			тоо	хэрэгт ээлэх%
						тоо	хэрэгт ээлэх%	тоо	хэрэгт ээлэх%						
						Crime committed by									
Total amount of damage (thous,tog)	of whom to indi- viduals	People		Total number of offe- nders	croup of people		drunk people		num- ber	percent	num- ber	percent			
		died	number of inju- red	number of offe- nders	num- ber	percent	num- ber	percent	num- ber	percent	num- ber	percent			
Алтанбулаг	2800.0	2800.0		1	1			1	100.0%			0.9%	-1		
Аргалант	7200.0	7200.0			1							0.9%	-3		
Архуст	27200.0	27200.0		1	2			1	50.0%			1.9%	-2		
Батсүмбэр	39100.0	39100.0		3	4	2	50.0%	2	50.0%			3.7%	1		
Баян	12500.0	12500.0	1	4	5	3	60.0%	1	20.0%			4.7%	4		
Баяндэлгэр	36250.0	36250.0			1							0.9%	4		
Баянжаргалан	2600.0	2600.0		2	4	2	50.0%	1	25.0%			3.7%	2		
Баян-Өнжүүл	7900.0	7900.0											-4		
Баянхангай	6400.0	6400.0		1	1							0.9%	-2		
Баянцагаан	1850.0	1850.0		1	1			1	100.0%			0.9%	-4		
Баянцогт	25600.0	25600.0		2	1							0.9%	-3		
Баянчандмань	300.0	300.0		2	4	1	25.0%	1	25.0%			3.7%	3		
Борнуур	13850.0	13850.0			2							1.9%	2		
Бүрэн	1450.0	1450.0		1	1			1	100.0%			0.9%	-5		
Дэлгэрхаан	49900.0	49900.0	1	4	4	2	50.0%	1	25.0%			3.7%	-4		
Жаргалант	42750.0	42750.0											-3		
Заамар	2850.0	2850.0	2	4	8	5	62.5%	5	62.5%			7.5%	6		
Лун	200.0	200.0		3	4	1	25.0%	1	25.0%			3.7%	2		
Мөнгөнморьт	67950.0	67950.0	1	1	2			2	100.0%			1.9%	-8		
Өндөрширээт	12500.0	12500.0		1	1			1	100.0%			0.9%	-2		
Сүмбэр	46900.0	46900.0		1	1			1	100.0%			0.9%			
Сэргэлэн	19350.0	19350.0	2	3	15	7	46.7%	3	20.0%	1	6.7%	14.0%	3		
Угтаал	38550.0	38550.0		3	13	7	53.8%	1	7.7%			12.1%	1		
Цээл	28900.0	28900.0		1	5	2	40.0%	1	20.0%			4.7%	7		
Эрдэнэ	9400.0	9400.0	2	3	5	1	20.0%	1	20.0%			4.7%	3		
Эрдэнэсант	9900.0	9900.0		1	3			2	66.7%			2.8%	-7		
Зуунмод	85350.0	85350.0	2	8	18	2	11.1%	5	27.8%	1	5.6%	16.8%	-5		
ЗХХ газар															
Аймгийн дүн	599500.0	599500.0	12	51	107	35	32.7%	33	30.8%	2	1.9%	100.0%	-15		
2014-02	514600.0	514600.0	11	81	112	3	2.7%	29	25.9%	2	1.8%				
2013-02	322500.0	322500.0	19	24	80	8	10.0%	5	6.3%						
2012-02	7062.9	7062.9	19	27	71	11	15.5%	15	21.1%	3	4.2%				
2011-02	21184.6	19390.3	19	37	63	8	12.7%	18	28.6%						
2015-2014	5480400.0	5480400.0	1	-30	-5	32		4							
Зөрүү 2015-2013	5672500.0	5672500.0	-7	27	27	27		28		2					
(тоогоор) 2015-2012	5987937.1	5987937.1	-7	24	36	24		18		-1					
2015-2011	5973815.4	5975609.7	-7	14	44	27		15		2					
2015-2014	1065.0%	1065.0%	9.1%	-37.0%	-4.5%	1066.7%		13.8%							
Зөрүү 2015-2013	1758.9%	1758.9%	-36.8%	112.5%	33.8%	337.5%		560.0%							
(хувиар) 2015-2012	84780.1%	84780.1%	-36.8%	88.9%	50.7%	218.2%		120.0%		-33.3%					
2015-2011	28198.8%	30817.5%	-36.8%	37.8%	69.8%	337.5%		83.3%							
2015-2014							30.0%		4.9%		0.1%				
Зөрүү 2015-2013							22.7%		24.6%		1.9%				
(нэгжээр) 2015-2012							17.2%		9.7%		-2.4%				
2015-2011							20.0%		2.3%		1.9%				

Хэрэгт холбогдогчийн хүйс, нас, нийгмийн байдал, боловсрол - сумдаар

	Гадны аймаг хотын холбогдогч	Бүх холбогдогчоос											
		эмэгтэй	Насаар			Нийгмийн байдал				Боловсрол			
			14-17	18-35	36-аас дээш	Ажилчин малчин	Албан хаагч	Ажил сургуульгүй	Бусад	Дээд	Дунд	Бага	Боловсролгүй
Алтанбулаг				1				1				1	
Аргалант				1				1				1	
Архуст			2	1		1		1		1		1	
Батсүмбэр			2	2				4				4	
Баян				3		1		4				4	1
Баяндэлгэр				1				1				1	
Баянжаргалан				2		2		2		1		3	
Баян-Өнжүүл	1												
Баянхангай				1		1						1	
Баянцагаан				1		1						1	
Баянцогт						1						1	
Баянчандмань				1		2		2				4	
Борнуур				1		2		2				2	
Бүрэн								1				1	
Дэлгэрхаан				2		3		1				3	1
Жаргалант				2									
Заамар		1		1		6		1		7		7	
Лүн						2		1		3		3	1
Мөнгөнморьт				6		1				2		2	
Өндөрширээт				1		1				1		1	
Сүмбэр				3				1		1		1	
Сэргэлэн		1		2		9		3		12		3	12
Угтаал				2		10		1		12		12	1
Цээл				1		3				5		5	
Эрдэнэ				1		3		2		3		1	4
Эрдэнэсант				2		2				3		3	
Зуунмод		3		7		9		2		13		3	2
ЗХХ газар													
Аймгийн дүн		6	2	40	65	20		84	3	9	92	6	
2014-02		12	2	26	84	25		84	3	11	94	7	
2013-02	2			31	49	20	4	55	1	9	71		
2012-02	11	1		17	54	21		47	3	11	56	3	1
2011-02	12	2	1	34	28	30		33		9	41	13	
2015-2014		-6		14	-19	-5				-2	-2	-1	
Зөрүү 2015-2013 (тоогоор)	-2	6	2	9	16		-4	29	2		21	6	
2015-2012	-11	5	2	23	11	-1		37		-2	36	3	-1
2015-2011	-12	4	1	6	37	-10		51	3		51	-7	
2015-2014		-50.0%		53.8%	-22.6%	-20.0%				-18.2%	-2.1%	-14.3%	
Зөрүү 2015-2013 (хувиар)	-100.0%			29.0%	32.7%		-100.0%	52.7%	200.0%		29.6%		
2015-2012	-100.0%	500.0%		135.3%	20.4%	-4.8%		78.7%		-18.2%	64.3%	100.0%	-100.0%
2015-2011	-100.0%	200.0%	100.0%	17.6%	132.1%	-33.3%		154.5%			124.4%	-53.8%	

Хэрэгт холбогдогчийн хүйс, нас, нийгмийн байдал, боловсрол.

(сумаар, хувиар)

	эмэгтэй	Насаар			Ажил мэргэжил				Боловсрол				
		14-17	18-35	36-аас дээш	Ажилчин малчин	Албан хаагч	Ажил сургуульгүй	Бусад	Дээд	Дунд	Бага	Боловсролгүй	
		by age group			by occupation				by educational level				
		female	14-17	18-35	36- and above age	Worker, herdmen	Officer	Unemployed, uneducated	Others	Higher education	Completed secondary school		Uneducated persons
Алтанбулаг				100.0%				100.0%				100.0%	
Аргалант				100.0%				100.0%				100.0%	
Архуст			100.0%	50.0%	50.0%			50.0%		50.0%		50.0%	
Батсүмбэр			50.0%	50.0%				100.0%				100.0%	
Баян				60.0%	20.0%			80.0%				80.0%	20.0%
Баяндэлгэр				100.0%				100.0%				100.0%	
Баянжаргалан	25.0%		50.0%	50.0%	50.0%			50.0%		25.0%		75.0%	
Баян-Өнжүүл													
Баянхангай			100.0%	100.0%	100.0%							100.0%	
Баянцагаан			100.0%		100.0%							100.0%	
Баянцогт					100.0%							100.0%	
Баянчандмань			25.0%	50.0%	50.0%			50.0%				100.0%	
Борнуур			50.0%	100.0%				100.0%				100.0%	
Бүрэн								100.0%				100.0%	
Дэлгэрхаан			50.0%	75.0%	25.0%			75.0%				75.0%	25.0%
Жаргалант													
Заамар	12.5%		12.5%	75.0%	12.5%			87.5%		12.5%		87.5%	
Лүн				50.0%	25.0%			75.0%				75.0%	25.0%
Мөнгөнморьт			300.0%	50.0%				100.0%				100.0%	
Өндөрширээт			100.0%	100.0%				100.0%				100.0%	
Сүмбэр			300.0%					100.0%				100.0%	
Сэргэлэн	6.7%		13.3%	60.0%	20.0%			80.0%		20.0%		80.0%	
Угтаал			15.4%	76.9%	7.7%			92.3%				92.3%	7.7%
Цээл			20.0%	60.0%				100.0%				100.0%	
Эрдэнэ			20.0%	60.0%	40.0%			60.0%		20.0%		80.0%	
Эрдэнэсант			66.7%	66.7%				100.0%				100.0%	
Зуунмод	16.7%	11.1%	38.9%	50.0%	11.1%			72.2%	16.7%	11.1%		77.8%	11.1%
ЗХХ газар													
Аймгийн дүн	5.61%	1.87%	37.38%	60.75%	18.69%			78.50%	2.80%	8.41%	85.98%	5.61%	
2014-02	10.71%	1.79%	23.21%	75.00%	22.32%			75.00%	2.68%	9.82%	83.93%	6.25%	
2013-02			38.75%	61.25%	25.00%	5.00%		68.75%	1.25%	11.25%	88.75%		
2012-02	1.41%		23.94%	76.06%	29.58%			66.20%	4.23%	15.49%	78.87%	4.23%	1.41%
2011-02	3.17%	1.59%	53.97%	44.44%	47.62%			52.38%		14.29%	65.08%	20.63%	
2015-2014	-5.11%	0.08%	14.17%	-14.25%	-3.63%			3.50%	0.13%	-1.41%	2.05%	-0.64%	
Зөрүү нэгжээр) 2015-2013	5.61%	1.87%	-1.37%	-0.50%	-6.31%	-5.00%		9.75%	1.55%	-2.84%	-2.77%	5.61%	
2015-2012	4.20%	1.87%	13.44%	-15.31%	-10.89%			12.31%	-1.42%	-7.08%	7.11%	1.38%	-1.41%
2015-2011	2.43%	0.28%	-16.59%	16.30%	-28.93%			26.12%	2.80%	-5.87%	20.90%	-15.03%	

Бусад

Шүүхийн шийдвэр гүйцэтгэл

Шүүхийн шийдвэр гүйцэтгэлийн албаны 2015 оны эхний 2 сарын мэдээгээр ажиллагаа хийгдэж байгаа 261 гүйцэтгэх хуудсанд нийт 1.28 тэрбум ₮-ийн төлбөр тэтгэлэг ногдов. Үүнээс 8 гүйцэтгэх хуудсанд ногдох 161.6 сая ₮-ийн материалд шүүхийн байцаан шийтгэх ажиллагаа хийгдэж, биелүүлбэл зохих 253 гүйцэтгэх хуудасны 1.12 тэрбум ₮-өөс 55 хуудасны 190.4 сая ₮-ийг биелүүлж, бодит биелэлтийн хувь гүйцэтгэх хуудасны тоогоор 21.74 хувь, үнийн дүнгээр 16.95 хувь болж 2014 оны мөн үеэс гүйцэтгэх хуудасны биелэлт 10.92 нэгжээр, үнийн дүнгийн биелэлт 8.98 нэгжээр тус тус өслөө.

Аймгийн шүүхийн шийдвэр гүйцэтгэлийн албаны
ажлын 2015 оны 02 сарын мэдээ.

	Ажиллагаа хийгдэж байгаа материал		Хасагдах БША хийгдэж байгаа		Биелүүлбэл зохих		Бодитой биелүүлсэн		Бодит биелэлтийн хувь		Үлдэгдэл		
	Гүйцэтгэх хуудасны тоо	Үнийн дүн (мянган ₮)	Гүйцэтгэх хуудасны тоо	Үнийн дүн (мянган ₮)	Гүйцэтгэх хуудасны тоо	Үнийн дүн (мянган ₮)	Гүйцэтгэх хуудасны тоо	Үнийн дүн (мянган ₮)	Гүйцэтгэх хуудасны тоогоор	Үнийн дүнгээр	Гүйцэтгэх хуудасны тоо	Үнийн дүн (мянган ₮)	
2003-02	883	452 670.8	57	25 582.9	826	427 087.9	35	13 632.5	4.24%	3.19%	791	413 455.4	
2004-02	675	332 206.2	16	23 308.8	659	308 897.4	50	41 666.6	7.59%	13.49%	609	267 230.8	
2005-02	798	361 952.8	29	20 533.8	769	341 419.0	37	29 136.9	4.81%	8.53%	732	312 282.1	
2006-02	703	353 044.5	10	15 418.3	693	337 626.2	57	33 945.4	8.23%	10.05%	636	303 680.8	
2007-02	469	779 528.7	55	87 404.4	414	692 124.3	36	26 239.9	8.70%	3.79%	378	665 884.4	
2008-02	479	900 010.4	26	235 081.0	453	664 929.4	59	48 388.8	13.02%	7.28%	394	616 540.6	
2009-02	372	845 317.4	27	36 064.7	345	809 252.7	54	331 661.7	15.65%	40.98%	291	477 591.0	
2010-02	679	1102 688.8	34	72 237.4	645	1030 451.4	56	94 074.4	8.68%	9.13%	589	936 377.0	
2011-02	736	2226 047.9	29	38 431.9	707	2187 616.0	104	148 049.8	14.71%	6.77%	603	2039 566.2	
2012-02	641	1264 127.9	3	1 561.0	638	1262 566.9	59	105 490.8	9.25%	8.36%	579	1157 076.1	
2013-02	813	1448 031.9	10	211 930.0	803	1236 101.9	106	92 867.3	13.20%	7.51%	697	1143 234.6	
2014-02	813	1435 562.9	9	18 690.0	804	1416 872.9	87	112 918.5	10.82%	7.97%	717	1303 954.4	
2015-02	261	1285 417.3	8	161 598.2	253	1123 819.1	55	190 476.6	21.74%	16.95%	198	933 342.5	
Үүнээс	Банкны байгууллагад төлөх	23	74 664.6	1	5 595.8	22	69 068.8	2	7 321.1	9.09%	10.60%	20	61 747.7
	Нийгмийн даатгалын байгууллагад төлөх					0	0.0					0	0.0
	Татварын болон орон нутгийн төсөвт орох	10	174 102.6			10	174 102.6	3	48 276.4	30.00%	27.73%	7	125 826.2
Төрийн байгууллагад төлөх	60	319 673.4	2	22 948.7	58	296 724.7	19	55 355.3	32.76%	18.66%	39	241 369.4	
Хүүхдийн тэтгэвэр	185	131 141.3	4	538.5	181	130 602.8	6	18 212.2	3.31%	13.94%	175	112 390.6	

Тайлбар: БША- Байцаан шийтгэх ажиллагаа хийгдэж байгаа



Аймгийн Стандартчилал хэмжилзүйн төвийн үйл ажиллагааны статистик мэдээ
(2015 оны эхний 02 сард)

Үзүүлэлтүүд	2007-02	2008-02	2009-02	2010-02	2011-02	2012-02	2013-02	2014-02	2015-02	Хувь
1 Тохирлын баталгаажуулалт	97	67	74	68	94	90	13	17	68	400.00%
Үйлчилгээний баталгаажуулалт										
-тохирлын гэрчилгээ	32	17	24	38	44	35	13	17	58	341.18%
Бүтээгдэхүүний баталгаажуулалт	65	50	50	30	50	55	0	0	10	
-дотоодын бүтээгдэхүүн	15					5			10	
-импортын бүтээгдэхүүн	50	50	50	30	50	50				
-экспортын бүтээгдэхүүн										
2 Хэмжих хэрэгслийн баталгаажуулалт	34	6	28	38	64	200	198	213	157	73.71%
Цулын хэмжүүр	21	2	7	12	42	33	51	106	145	136.79%
-жин	11	2	7	12	37	28	34	81	121	149.38%
-туухай	10				5	5	17	25	23	92.00%
-автомашинны жин									1	
Эзэлхүүн зарцуулалтын хэмжүүр	0	1	0	0	7	0	1	3	0	0.00%
-түгээгүүрийн хошуу					6					
-мерник							1			
-сүмбэн метр					1					
-шингэн бүтээгдэхүүнийг хэмжих хэрэгсэл		1								
-Уртын хэмжих хэрэгсэл								2		
-Усны тоолуур								1		0.00%
Цахилгаан хэмжүүр	13	3	21	26	15	167	146	104	12	11.54%
-нэг фазын тоолуур	13	3	21	26	15	153	146	104	12	11.54%
-гурван фазын тоолуур						14				
3 Сорилт шинжилгээ	30	30	156	69	223	501	0	0	0	
-дээжийн тоо	3	3	20	9	27	60				
-шинжилсэн үзүүлэлтийн тоо	27	27	136	60	196	441				
4 Стандартын салбар сангийн үйлчилгээ	3	10	8	10	15	40	15	18	15	83.33%
-аж ахуйн нэгж иргэдийн тоо	3	10	8	10	15	40	15	18	15	83.33%

Санхүүгийн хяналт, шалгалт

Санхүүгийн хяналт, аудитын алба 2015 оны эхний 2 сард 6 нэгж байгууллагад, хяналт шалгалт хийж байна.

Төв аймгийн засаг даргын дэргэдэх санхүүгийн хяналт, аудитын албаны
актын биелэлтийн 2015 оны эхний 2 сарын мэдээ

Шалгасан байгууллагын нэр	Шалгасан байгууллагын тоо	Төлбөр зөрчлийн нийт дүн	Төлүүлбэл зохих төлбөрийн	Үүнээс		Барагдуулсан байгууллагад		Дутуу төлөлт		Биелэлтийн хувь	Тайлбар
				Төсөвт	Тухайн байгууллагад	Төсөвт	байгууллагад	Төсөвт	Тухайн байгууллагад		
1 Төв-Чандмань ДЭХГ	1										Хяналт шалгалт хийгдэж байгаа
2 Улсын бүртгэлийн газар	1										
3 Халамж үйлчилгээний алба											
4 Шүүхийн шинжилгээний алба											
5 Байгаль орчны газар											
6 Хөдөлмөрийн хэлтэс											
7											
2015 оны 2 сар	2										
Урьд онуудын үлдэгдлээс барагдсан дүн		38 731.4	38 731.4	34 078.4	4 653.0			34 078.4	4 653.0		
БҮГД ДҮН		38 731.4	38 731.4	34 078.4	4 653.0			34 078.4	4 653.0		
2014-02 сар	10	37 846.5	37 846.5	17 015.9	20 830.6	1 373.0		15 642.9	20 830.6	3.63%	
2013-02 сар	5	85 912.6	85 912.6	1 352.6	84 560.0		83 962.8	1 352.6	597.2	97.73%	
2012-02 сар	17	22 496.5	22 496.5	15 504.9	6 991.6	6 706.0	2 190.4	8 798.9	4 801.2	39.55%	
2011-02 сар	8	2 995.0	2 995.0	2 991.7		3.3	1 326.6	3.3	1 665.1	44.40%	
2010-02 сар	15	10 360.8	10 360.8	8 381.3	1 979.5	2 360.9		6 020.4	1 979.5	22.79%	
2009-02 сар	11	17 049.3	17 049.3	10 253.2	6 796.1	1 177.1	1 907.4	9 076.1	4 888.7	18.09%	
2008-02 сар	8	31 617.3	31 617.3	8 326.1	23 291.2	3 226.6	21 121.0	5 099.5	2 170.2	77.01%	
2007-02 сар	8	29 299.2	29 299.2	13 289.3	16 009.9	60.0	16 009.9	13 299.3		54.80%	
2006-02 сар	5	3 616.0	3 616.0		3 616.0				3 616.0		

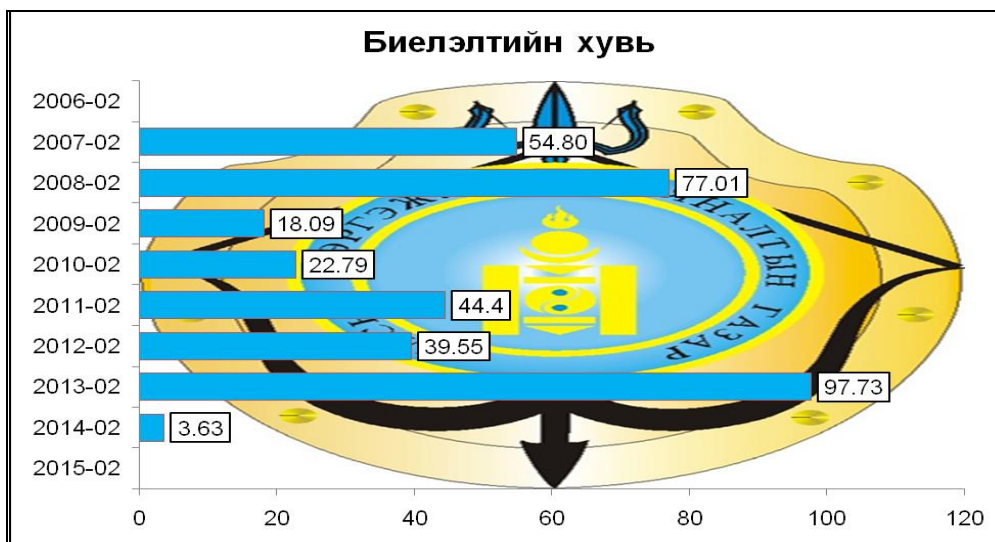

Цаг агаарын тойм

Төв аймгийн 2015 оны 2 сарын цаг агаарын байдлыг
олон жилийн дундажтай харьцуулсан тойм

- агаарын дундаж температур 12-20 градус хүйтэн буюу Дэлгэрхаан, Эрдэнэсант орчмоор хүйтний эрч сулавтар, Мөнгөнморьт, Батсүмбэр орчмоор хүйтэн байв.
- өдөр ажиглагдсан агаарын хамгийн дулаан температур 5 градус дулаанаас 3 градус хүйтэн, Дэлгэрхаан орчмоор 5 градус дулаан, нутгийн зүүн хойд хэсэг буюу Мөнгөнморьт, Угтаал орчмоор 3 градус хүйтэн байв.
- шөнийн хугацааны агаарын хамгийн бага температур -26-34 градус хүйтэн буюу Дэлгэрхаан орчмоор -26 градус, Бүрэн, Мааньт, Алтанбулаг, Батсүмбэрд -34 градус хүйтэн байна.
- бүх нутгаар сарын нийлбэр хур тунадас 0,0-3,9 мм, үүнээс хамгийн их нь Заамарт 3,9 мм, Борнуурт 3,2 мм, Жаргалантад 2,6 мм, Угтаалд 2,4 мм, Дэлгэрхаанд 2,1 мм цас оржээ.
- салхины их хурд нийт нутгаар 4-12 м/с, зарим газраар түр зуур 16-18 м/с хүрлээ.

Олон жилийн дундажтай харьцуулсан дүгнэлт

2014 оны 2-р сард цас бага орсон боловч өвлийн сарууддаа цас ихтэй, жиндүү хүйтэн байсан байна. Харин 2015 оны 1-р сард 2014 оныхоос газар тариалангийн зарим нутаг, Дэлгэрхаан, Баян-Өнжүүл, Зуунмод орчмоор 0,3-1,5 мм-ээр ахиу, бусад сумдад бага цас орж, агаарын температур өвлийн сарууддаа сулавтар байлаа. Өмнөх оны 1-р сараас цасан бүрхүүл ойролцоо, нутгийн өмнөд хэсгээр сарын ихэнх хугацаанд цас ороогүй боловч, 28-нд цас орсон.

Цаг агаарын үзүүлэлтүүдийг 2014 оны 2-р сартай харьцуулахад:

- агаарын дундаж температур бүх нутгаар 1-5 градусаар дулаан
 - өдрийн хамгийн их температур бүх нутгаар 1-5 градусаар дулаан
 - шөнийн хамгийн бага температур ихэнх нутгаар 1-6 градусаар дулаан, Баянжаргалан орчмоор 1 градусаар хүйтэн ажиглагдсан
 - сум тус бүрээр тунадасны нийлбэрийг гаргаж үзэхэд өмнөх оны 2-р сараас нутгийн зүүн өмнөд хэсгээр болон Баян-Өнжүүл, Дэлгэрхаан, Заамар орчмоор 0,3-1,8 мм-ээр ахиу, бусад нутгаар 0,2-1,9 мм-ээр бага оржээ.
- Энэ оны 2-р сард 2014 оны 2-р сараас цас арай бага орж, өвлийн ихэнх саруудад хүйтний эрч сулавтар, цаг агаар тогтвортой байлаа. Одоогийн байдлаар ихэнх нутгаар цастай байгаагаас, Борнуур, Батсүмбэр, Баянчандмань, Эрдэнэ, Жаргалант, Угтаал, Батсүмбэр, Сүмбэр, Баянцогт сумдад /өртөө харуулын талбай дээрх хэмжилтээр/ 5-13 см зузаан нягтарч хатуурсан зузаан цастайгаас малын бэлчээрлэлт хүндрэх нөхцөл бүрдээд байна. Цаашид 2 дугаар сард дээрх нутгуудад цасны зузаан нэмэгдэж, улам нягтарч хатуурвал малын бэлчээрлэлт хүндэрч болзошгүй байгааг онцгой анхаарна уу.

**2015 оны хоёрдугаар сарын цаг уурын үндсэн үзүүлэлтүүдийг
өмнөх оныхтой харьцуулсан байдал**

№	Цаг уурын станцын байршил	Агаарын дундаж температур		Агаарын үнэмлэхүй их температур		Агаарын үнэмлэхүй бага температур		Хур тунадасны нийлбэр		Салхины их хурд		Цасны зузаан	
		2014 оны II сар	2015 оны II сар	2014 оны II сар	2015 оны II сар	2014 оны II сар	2015 оны II сар	2014 оны II сар	2015 оны II сар	2014 оны II сар	2015 оны II сар	2014 оны II сар	2015 оны II сар
1	Бүрэн	-18	-13	7	8	-36	-30	1.5		16	14	1	1
2	Жаргалант	-18	-17	4	2	-33	-32	0.3	4.1	14	12	11	16
3	Баян-Өнжүүл	-20	-14	5	5	-35	-29	0.9		9	14	4	2
4	Зуунмод	-19	-14	2	2	-30	-30	3.9	0.5	12	18	4	2
5	Мөнгөнморьт	-20	-15		2	-34	-33	1.3	1.3	14	14	2	1
6	Эрдэнэсант	-16	-12	4	8	-30	-27	1.7	1.6	18	12	9	3
7	Баян	-19	-15	4	2	-34	-32	1.6		14	16	3	
8	Лүн	-20	-15	3	5	-36	-28	0.5	0.9	16	16		1
9	Баянчандмань	-17	-14	1	2	-31	-29	0.5	1.4	12	15	11	9
10	Угтаал	-20	-16	2	1	-32	-29	0.3	4.7	12	18	12	13
11	Алтанбулаг	-23	-16	2	4	-38	-32	1.2	1.3	8	15	4	3
12	Заамар	-16	-12	3	3	-27	-25	0.7	2.6	9	9	1	5
13	Батсүмбэр	-17	-18	2		-36	-32	0.2	3.2	6	6	7	4
14	Эрдэнэ	-18	-14	1	2	-33	-32	2	0.4	10	12	3	
15	Өндөрширээт	-19	-14	4	6	-33	-29	2	1	18	10	2	3
16	Баянжаргалан	-17	-13	4	4	-32	-29			12	12		2
17	Аргалант	-18	-13	2	2	-31	-27	1.2	2	8	14	10	2
18	Дэлгэрхаан	-15	-10	6	6	-31	-26	2	0.6	6	6	2	1
19	Баянцагаан	-16	-12	4	2	-30	-26	0.2		9	14		1
20	Борнуур	-16	-15	3	4	-32	-31	0.5	2.9	10	11	5	13
21	Цээл	-17	-14	4	3	-31	-30		3.9	10	7	5	12

Эх сурвалж: Аймгийн УЦУОШАлбаны мэдээгээр авав.

Төв аймгийн Зуунмод хотын агаарын бохирдлын хэмжилт

Төв аймгийн нутагт уртрагийн 106° 57', өргөрөгийн 47° 43' солбицолд далайн түвшинээс дээш 1 529,3 метр өндөрт Зуунмод хотод байрладаг агаарын бохирдлын 1 харуулд 2004 оны 1 дүгээр сарын 1-нээс өнөөдрийг хүртэл агаарын найрлаганд байгаа хольцын концентрацийг тодорхойлох зорилгоор азотын исэл, хүхэрлэг хийн хэмжээнд хоногт 3 удаа (08, 14, 20 цагт) хэмжилт хийдэг. Хольцын концентрацийг хэмжих нэгж (мг/м3). Агаарын температур, салхины чиглэл, хурдны хэмжилт хамт хийдэг.

2014, 2015 оны 2 дугаар сарын агаарын бохирдлын үзүүлэлтүүд

Агаарын бохирдлын үзүүлэлтүүд		Зөвшөөрөгдөх /улсын хэмжээнд/		2014				2015					
		Хоногийн дундаж	Нэг удаагийн	Хоног	Сар	Улирал	Үнэмлэхүй их	Жил	Хоног	Сар	Улирал	Үнэмлэхүй их	Жил
Хүхэрлэг хий SO ₂ / мг/м ³		0.03	0.03	0.008	0.005		0.013		0.016	0.005		0.009	
Азотын давхар исэл/NO ₂ /мг/м ³		0.04	0.085	0.039	0.026		0.054		0.031	0.03		0.057	
Цацраг	Агаар мр/ц	0.6		0.12		0.14			0.11			0.14	
	Хөрс мр/ц	0.6		0.11		0.14			0.11			0.15	

-Тайлбар: Зуунмод сумын агаарын бохирдол нь 2015 оны 2-р сард 2014 оныхоос, NO₂ ын агууламж багассан үзүүлэлт харагдаж байна.

Гэвч зөвшөөрөгдөх дээд хэмжээнээс хэтэрсэн тохиолдол гараагүй

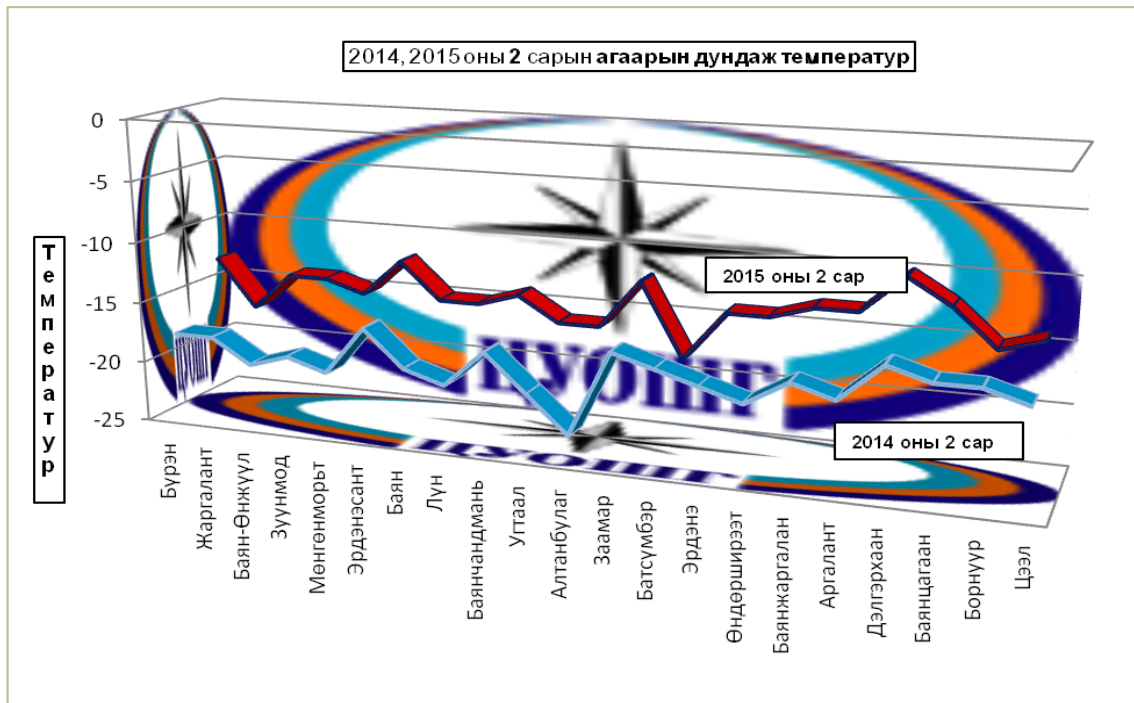

2015 ОНЫ ГУРАВДУГААР САРЫН ЦАГ АГААРЫН УРЬДЧИЛСАН МЭДЭЭ

Төв аймгийн нутгаар. Энэ сарын агаарын дундаж температур нь ихэнх нутгаар 6-11 градус хүйтэн байх ба Төв аймгийн хойд хэсгээр олон жилийн дунджийн орчим, бусад нутгаар олон жилийн дунджаас 0.5-1.0 градусаар дулаан. Олон жилийн дундаж нь ихэнх нутгаар 5,0-10,5 градус орчим хүйтэн байдаг.



Харьцангуй дулаарах үе: Гуравдугаар арав хоногийн сүүлийн хагаст бүх нутгаар харьцангуй дулаарч ихэнх нутгаар шөнөдөө 6-11 градус хүйтэн, өдөртөө 6-11 градус дулаан байна.

Хүйтрэх үе: Нэгдүгээр арав хоногийн эхний хагаст хүйтэрч томоохон голын хөндийгөөр шөнөдөө 27-32 градус, өдөртөө 13-18 градус хүйтэн, бусад нутгаар шөнөдөө 20-25 градус, өдөртөө 8-13 градус хүйтэн

Бусад хугацаанд: Бусад хугацаанд ихэнх нутгаар шөнөдөө 10-15 градус хүйтэн, өдөртөө 1 градус хүйтнээс 4 градус дулаан.

Энэ сард Мөнгөнморьт орчмоор олон жилийн дунджаас ахиу, бусад нутгаар дунджийн орчим хур тунадас орох төлөвтэй. Дундаж нь нутгийн зүүн өмнөд хэсгээр 0,4-2,5 мм, бусад нутгаар 2,5-5,0 мм орчим байдаг.

2015 оны 3 дугаар сард орох хур тунадасны
урьдчилсан мэдээ

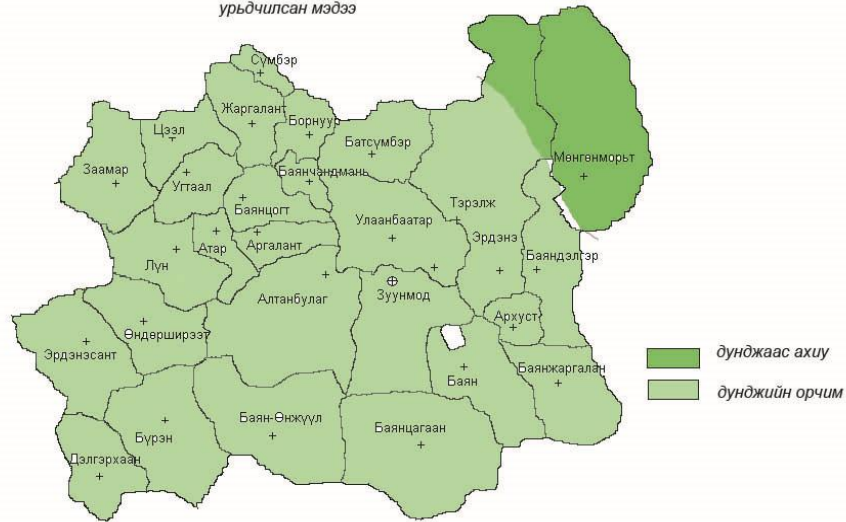

Нэг ба хоёрдугаар арав хоногийн эхэн болон сүүлчээр зарим газраар цас, хоёрдугаар арав хоногийн дунд үеэр нутгийн хойд хэсгээр бага зэргийн цас орно. Гуравдугаар арав хоногийн эхээр нутгийн хойд хэсгээр, дунд үеэр зарим газраар хур тунадас, уулархаг нутгаар нойтон цас орох төлөвтэй.

Салхи нэгдүгээр арав хоногийн эхэн ба сүүлчээр зарим газраар 12-14 м/с, хоёрдугаар арав хоногийн эхэн ба сүүлчээр нутгийн өмнөд хэсгээр, гуравдугаар арав хоногийн дунд үеэр зарим газраар 16-18 м/с хүртэл ширүүсч цасан ба шороон шуурга шуурах төлөвтэй.

ХӨДӨӨ АЖ АХУЙН ҮЙЛДВЭРЛЭЛД ХЭРХЭН НӨЛӨӨЛӨХ ТУХАЙ

3 дугаар сарын цаг агаарын урьдчилсан мэдээгээр агаарын дундаж температур ихэнх нутагт олон жилийн дунджаас дулаан, хур тунадас ихэнх нутагт олон жилийн дунджийн орчим ба түүнээс бага орох төлөвтэй байна. 3 дугаар сард цасан бүрхүүл тогтсон нутгаар цаашид цасны зузаан нэмэгдэж, нягтарч хатуурвал малын хариулага маллагаа хүндрэхээр байна. Мөн 3 дугаар сард үе үе хүчтэй цасан болон шороон шуурга шуурч малын хариулга маллагаа болон төл хүлээн авахад хүндрэл учруулж болзошгүйг онцгой анхаарна уу.

2015 ОНЫ ДӨРӨВДҮГЭЭР САРЫН ЦАГ АГААРЫН ТӨЛӨВ

Энэ сарын агаарын дундаж температур Төв аймгийн зүүн хэсгээр 3 градус хүйтнээс 1 градус дулаан, бусад нутгаар 2-7 градус дулаан буюу олон жилийн дунджаас 0.5-1.0 градусаар дулаан.

Энэ сард Төв аймгийн баруун өмнөд хэсгээр олон жилийн дунджийн орчим, бусад нутгаар дунджаас ахиу хур тунадас орох төлөвтэй.

Статистикийн хэлтсийн дарга

Ж.Отгончулуун