



ТӨВ АЙМГИЙН ЗАСАГ ДАРГЫН ДЭРГЭДЭХ
СТАТИСТИКИЙН ХЭЛТЭС



ТӨВ АЙМГИЙН НИЙГЭМ, ЭДИЙН ЗАСГИЙН БАЙДАЛ

2015/09



Гарчиг

- **Нийгэм эдийн засгийн үзүүлэлтүүд** 2 - 4
- **Төсөв, мөнгө, зээл, хадгаламж, нийгмийн даатгал, нийгмийн халамж** 5 - 21
- **Хэрэглээний үнэ тариф, ХАА-н бүтээгдэхүүний үнэ** 22-33
- **Ажилгүйчүүд** 34-39
- **Хөдөө аж ахуй** 40-59
- **Аж үйлдвэр** 60-68
- **Барилга** 69-71
- **Тээвэр, Холбоо, Соёл** 72-75
- **Эрүүл мэнд** 76-83
- **Гэмт хэрэг** 84-88
- **Шү ү х** 89-92
- **Улсын бүртгэл** 93-95
- **Бизнес регистрийн сан** 96-97
- **Бусад** 98-108

Нийгэм, эдийн засгийн үндсэн үзүүлэлт.

Аймгийн нийгэм, эдийн засгийн зарим үндсэн үзүүлэлтүүдийг зэрэгцүүлсэн байдлаар гаргаж танилцуулгад оруулав.

	Хэмжих нэгж	2015 оны 9 сар				
		Аймгийн дундаж	хамгийн			
			их	бага		
Хүн амын нягтрал	хүн	1.2	Зуунмод	796.5	Баянцагаан	0.3
			Баянчандмань	6.2	Мөнгөнморьт	0.3
			Сүмбэр	5.0	Баян-Өнжүүл	0.4
			Борнуур	4.2	Эрдэнэ	0.5
			Жаргалант	3.4	Сэргэлэн	0.5
Төрөх насны 1000 эмэгтэйд ногдох төрөлт	хүн	15.54	Зуунмод	61.1	Баянчандмань	1.0
			Батсүмбэр	12.9	Эрдэнэ	1.0
			Алтанбулаг	12.6	Аргалант	1.6
			Баянжаргалан	10.7	Баянцогт	1.8
			Эрдэнэсант	8.8	Заамар	2.8
1000 хүнд ногдох нас баралт	хүн	1.8	Баянжаргалан	4.5	Өндөрширээт	0.5
			Баян	3.9	Архуст	0.8
			Баяндэлгэр	3.8	Цээл	0.8
			Аргалант	3.1	Эрдэнэ	1.0
			Батсүмбэр	2.7	Сүмбэр	1.1
Хөдөлмөрийн насны 10000 хүнд ногдох ажилгүйчүүдийн тоо	хүн	201	Баянхангай	476	Баян-Өнжүүл	0
			Баянчандмань	469	Сүмбэр	0
			Жаргалант	426	Цээл	6
			Зуунмод	417	Эрдэнэ	8
			Угтаал	312	Бүрэн	11
Амьд төрсөн 1000 хүүхдэд ногдох нас баралт	хүн	12.44	Цээл	166.6	Дэлгэрхаан	0
			Эрдэнэсант	83.3	Сүмбэр	0
			Зуунмод	3.3	Баяндэлгэр	0
			Жаргалант		Мөнгөнморьт	0
			Зуунмод		Заамар	0
10000 хүн тутмаас халдварт өвчнөөр өвчлөгчид	хүн	23.4	Зуунмод	75.6	Батсүмбэр	4.4
			Цээл	48.5	Өндөрширээт	5.3
			Сэргэлэн	27.0	Эрдэнэ	5.3
			Баянжаргалан	25.5	Заамар	5.6
			Архуст	23.7	Жаргалант	6.3
Орон нутгийн төсвийн орлогод зарлагын эзлэх хувь	%	18.87	Заамар	56.8	Дэлгэрхаан	6.7
			Сэргэлэн	56.2	Өндөрширээт	9.0
			Зуунмод	44.0	Баянжаргалан	9.1
			Баян	43.5	Сүмбэр	10.1
			Эрдэнэ	36.6	Цээл	10.3
Нэг хүнд ногдох төсвийн зарлага	мян-₮	495.07	Баянхангай	602.3	Батсүмбэр	241.5
			Дэлгэрхаан	570.6	Борнуур	261.5
			Баяндэлгэр	560.5	Эрдэнэ	302.5
			Архуст	535.8	Зуунмод	304.1
			Сүмбэр	517.7	Баянчандмань	305.4
Нэг хүнд ногдох төсвийн орлого	мян-₮	93.41	Сэргэлэн	230.3	Борнуур	32.1
			Заамар	187.1	Бүрэн	35.9
			Баян	172.4	Өндөрширээт	37.5
			Зуунмод	133.8	Дэлгэрхаан	38.1
			Баяндэлгэр	133.6	Батсүмбэр	39.4

	Хэмжих нэгж	2015 оны IX сар				
		Аймгийн дундаж үнэ /₮-өөр/	Хамгийн			
			их	бага		
1-р зэргийн гурил	кг	1135.9	Мөнгөнморьт Баяндэлгэр Жаргалант Алтанбулаг Аргалант	1500.0 1400.0 1400.0 1200.0 1200.0	Борнуур Сэргэлэн Баянцогт Бүрэн Дэлгэрхаан	850.0 990.0 1000.0 1000.0 1000.0
Хонины мах	кг	5942.0	Сүмбэр Мөнгөнморьт Эрдэнэ Жаргалант Батсүмбэр	7500.0 7000.0 6800.0 6766.7 6750.0	Лүн Бүрэн Алтанбулаг Аргалант Баянцогт	4300.0 4500.0 5000.0 5000.0 5000.0
Үхрийн мах	кг	6632.1	Баяндэлгэр Дэлгэрхаан Жаргалант Зуунмод Батсүмбэр	7500.0 7500.0 7500.0 7500.0 7250.0	Лүн Алтанбулаг Баянцогт Архуст Баян-Өнжүүл	5000.0 5500.0 5500.0 6000.0 6000.0
Цагаан будаа	кг	2409.5	Борнуур Баянхангай Заамар Сүмбэр Аргалант	2666.7 2600.0 2566.7 2550.0 2500.0	Архуст Бүрэн Батсүмбэр Баян-Өнжүүл Эрдэнэсант	2200.0 2200.0 2233.0 2233.3 2233.3
Ургамлын тос	литр	3417.9	Аргалант Баян-Өнжүүл Баянцагаан Архуст Баян	3633.3 3600.0 3533.3 3500.0 3500.0	Эрдэнэ Борнуур Эрдэнэсант Батсүмбэр Бүрэн	3000.0 3100.0 3200.0 3300.0 3300.0
Шингэн сүү	литр	961.7	Баяндэлгэр Мөнгөнморьт Эрдэнэсант Зуунмод Архуст	1700.0 1500.0 1500.0 1133.3 1100.0	Эрдэнэ Жаргалант Баянчандмань Алтанбулаг Баянцогт	450.0 550.0 700.0 800.0 800.0
Элсэн чихэр	кг	1871.4	Архуст Эрдэнэсант Аргалант Сэргэлэн Лүн	2400.0 2200.0 2133.3 2066.7 2000.0	Батсүмбэр Зуунмод Алтанбулаг Баян-Өнжүүл Баянчандмань	1366.7 1600.0 1633.3 1633.3 1633.3
Талх	ширхэг	1211.8	Мөнгөнморьт Заамар Баянжаргалан Аргалант Баян	1500.0 1350.0 1333.3 1300.0 1300.0	Жаргалант Эрдэнэсант Архуст Баяндэлгэр Зуунмод	1000.0 1000.0 1066.7 1100.0 1100.0
Төмс	кг	1249.1	Эрдэнэсант Угтаал Баянжаргалан Борнуур Архуст	2000.0 1766.7 1650.0 1600.0 1500.0	Батсүмбэр Жаргалант Эрдэнэ Баян-Өнжүүл Баянчандмань	800.0 850.0 950.0 1000.0 1000.0
Сонгино	кг	1368.2	Лүн Эрдэнэсант Өндөрширээт Цээл Алтанбулаг	2000.0 2000.0 1650.0 1600.0 1500.0	Борнуур Заамар Архуст Батсүмбэр Баян-Өнжүүл	1000.0 1166.7 1200.0 1200.0 1200.0

(үргэлжлэл)

		Хэмжих нэгж measuring unit	Эхний 9 сар - In first 9 months				
			Аймгийн дүн болон дундаж Total and average	Хамгийн			
				их highest	бага lowest		
У р г а ц C r o p s	үр тариа-cereals	тонн tons	11143.7	Эрдэнэсант Жаргалант Цээл Угтаалцайдам Сүмбэр	3624.0 2482.0 1812.7 1244.0 812.0	Борнуур Аргалант Баяндэлгэр Архуст Баянцогт	42.0 75.0 152.0 200.0 700.0
	төмс-potato	тонн tons	48476.3	Жаргалант Борнуур Сүмбэр Батсүмбэр Цээл	30233.0 10830.0 2450.0 1494.0 1298.0	Аргалант Баян Дэлгэрхаан Зуунмод Баянцагаан	2.0 10.0 10.0 10.5 11.0
	хүнсний ногоо-vegetable	тонн tons	3371.0	Борнуур Баянцогт Баянчандмань Заамар Цээл	1422 520.0 458.6 191.7 186.8	Дэлгэрхаан Баян Угтаал Бүрэн Баяндэлгэр	1.0 4.1 4.8 6.0 7.3
	Бэлдсэн уринш Land preparation	гектар hectar	69541	Цээл Жаргалант Эрдэнэсант Баянцогт Угтаал	16298 14500 9408 7150 7062	Борнуур Баянхангай Баяндэлгэр Аргалант Заамар	100 1000 2110 5170 6743
	Төл бойжилтийн хувь Percentage of survivals	Хувь percent	96.9%	Баянцагаан Баян Баянжаргалан Баяндэлгэр Баян-Өнжүүл	100.0% 100.0% 99.8% 99.6% 99.4%	Борнуур Баянчандмань Сүмбэр Эрдэнэсант Жаргалант	85.3% 87.7% 93.0% 93.2% 93.4%
	Том малын зүй бус хорогдлын оны эхний малд эзлэх хувь Percentage of losses to total livestock at the beginning of year	Хувь percent	1.13%	Эрдэнэсант Борнуур Жаргалант Сүмбэр Дэлгэрхаан	3.0% 2.4% 2.1% 1.9% 1.8%	Баян Баянцагаан Баяндэлгэр Баянжаргалан Сэргэлэн	0.0% 0.0% 0.1% 0.1% 0.2%
	18-гаас дээш насны 10000 хүнд ногдох гэмт хэрэг Number of offences per 10000 population of 18 and above ages	Хүн people	115	Сэргэлэн Аргалант Баяндэлгэр Баян Баянчандмань	645 254 221 220 152	Бүрэн Баян-Өнжүүл Баянцогт Жаргалант Мөнгөнморьт	30 57 63 65 65

Төсвийн орлого 2015 оны эхний 9 сард орон нутаг ба аймагт төвлөрүүлснээр орлого 8.4 тэрбум ₮, зарлага 44.5 тэрбум ₮ болж, аймаг, орон нутгийн төсвийн орлогоор тооцоход орлогын төлөвлөгөө 100.44 хувь биелэгдэж, үндсэн нэрийн татварын орлогуудаас: Газрын төлбөр, ойгоос түлээ, мод ашигласны төлбөр, түгээмэл тархацтай ашигт малтмал ашигласны төлбөр, нохойн албан татвар, хүү торгуулийн орлого, төсөвт газрын өөрийн орлого, хөрөнгө борлуулсны орлого, төрийн өмч худалдсаны орлогын төлөвлөгөө биелэгдсэнгүй.

Төсвийн орлогын гүйцэтгэл.(мянган ₮) Budget revenue. /thousand tog/

Орлогын төрлүүд. Types of revenue	2014-09	2015 он эхний 9 сар			2015% 2014	Орлогод ээлэх % 2015 он
		Төлөв- лөгөө	Гүйцэт- гэл	ТБ %		
I. ОРЛОГО - Бүгд REVENUE-TOTAL (II+Y)	8488 264.4	8374 684.4	8411 756.9	100.44%	99.10%	100.00%
II. Урсгал орлого-current revenue (III+IV)	8446 939.6	8109 184.4	8275 574.9	102.05%	97.97%	98.38%
III Татварын орлого-tax revenue (1+2+3+4)	7118 633.5	6941 940.8	7139 693.8	102.85%	100.30%	84.88%
1.Орлогын албан татвар-income tax (1.1+1.2)	3908 603.0	3964 397.7	4084 018.8	103.02%	104.49%	48.55%
1.1. Хувь хүний орлогын албан татвар Individuals Income tax	3908 603.0	3964 397.7	4084 018.8	103.02%	104.49%	48.55%
ү Хувь хүний орлогын албан татвар /Суутган-1/ ү орлогыг тухай бүр тодорхойлох боломжгүй н хувийн мал бүхий иргэний орлого	3961 195.6 33 900.3 101.1	4340 754.1 28 849.0	4360 846.6 31 732.0 336.2	100.46% 109.99%	110.09% 93.60%	51.84% 0.38%
э Хувь хүний орлогын албан татвар-ын буцаан олголт э хувьцааны ногдол ашиг, хувь хүртэгчийн с бусад орлого	-524 683.2 438 089.2	-650 000.0 244 794.6	-641 028.6 332 132.6	98.62%	122.17%	-7.62% 3.95%
1.2. Аж ахуйн нэгжийн орлогын татвар Corporate Income tax						
2. Өмчийн татвар Property tax	151 612.7	197 484.0	208 444.5	105.55%	137.48%	2.48%
Үл хөдлөх хөрөнгийн Бууны албан татвар	149 601.7 2 011.0	193 764.0 3 720.0	204 647.0 3 797.5	105.62% 102.08%	136.79% 188.84%	2.43% 0.05%
3. Дотоодын бараа үйлчилгээний татвар Domestic goods and services Дотоодын (НӨАТ) Онцгой татвар						
4.Тусгай зориулалтын орлого үүнээс Автотээврийн болон өөрөө явагч хэрэгслийн	279 491.2 279 491.2	242 644.6 242 644.6	284 074.2 284 074.2	117.07% 117.07%	101.64% 101.64%	3.38% 3.38%
5. Бусад албан татвар, төлбөр, хураамж Other taxes	2778 926.6	2537 414.5	2563 156.3	101.01%	92.24%	30.47%
а. Улсын тэмдэгтийн хураамж б. Ашигт малтмалын нөөцийн төлбөр в. Газрын төлбөр г. Ойгоос түлээ, мод ашигласны төлбөр д. Ашигт малтмалаас бусад байгалийн баялаг ашиглахад олгох эрхийн зөвшөөрлийн хураамж е.Байгалийн ургамал ё.Агнуурын нөөц ашигласны төлбөр, агнах барих зөвшөөрлийн хураамж ж.Түгээмэл тархацтай ашигт малтмал ашигласны төлбөр и.Ус, рашаан ашигласны төлбөр к.Газрын тосны тусгай зөвшөөрлийн хураамж л.Нохойн албан татвар м.Бусад төлбөр, хураамж	312 071.1 687 766.4 132 962.6 16 177.0 2 598.5 32 664.4 130 658.1 1368 431.7 95 596.8	211 888.3 1127 650.0 137 512.8 8 900.0 2 054.0 352.0 110 535.0 812 040.6 11 316.5 590.0	226 853.5 1026 347.1 104 164.0 10 471.0 21 143.4 108 464.7 68 310.6 884 255.3 183.0	107.06% 91.02% 75.75% 117.65% 1029.38% 30813.84% 61.80% 108.89% 31.02%	72.69% 149.23% 78.34% 64.73% 813.68% 332.06% 52.28% 64.62% 118.17%	2.70% 0.00% 12.20% 1.24% 0.12% 0.25% 1.29% 0.81% 10.51% 1.34%
IV. -Татварын бус орлого-Non tax revenue	1328 306.1	1167 243.6	1135 881.1	97.31%	85.51%	13.50%
а. Хувьцааны ногдол ашиг б. Хүү торгуулийн орлого в. Төсөвт газрын өөрийн орлого г.Түрээсийн орлого д. Бусад орлого /Нэр зааж ангилаагүй орлого/	575 212.7 112 914.4 16 349.8 623 829.2	635 039.8 90 511.0 21 467.4 420 225.4	420 840.6 88 536.0 28 495.2 598 009.3	66.27% 97.82% 132.74% 142.31%	73.16% 78.41% 174.28% 95.86%	5.00% 1.05% 0.34% 7.11%
Y. -Хөрөнгө борлуулсны орлого-Capital revenue	41 324.8	265 500.0	136 182.0	51.29%	329.54%	1.62%
а. Төрийн өмч худалдсаны орлого б. Өмч хувьчлалын орлого	41 313.0	40 500.0 225 000.0	1 480.0 134 702.0	3.65% 59.87%	3.58%	0.02% 1.60%

Аймгийн төсвийн орлого 2014 оны мөн үеэс 0.9 хувь буюу 76.5 сая ₮-өөр буурлаа. Аймгийн төсвийн орлогын 84.8 хувийг татварын, 13.5 хувийг татварын бус, 1.6 хувийг хөрөнгө борлуулсны орлогууд бүрдүүлж байгаа нь 2014 оны мөн үеэс татварын орлого 1.0 нэгжээр өсч, татварын бус орлого 2.1 нэгжээр буурч, хөрөнгө борлуулсны орлого 1.1 нэгжээр өслөө.

Аймгийн нийт 3 шатны орлого 11.2 тэрбум ₮ болж аймгийнх 7.0 тэрбум ₮ буюу 62.35 хувь, сумынх 1.3 тэрбум ₮ буюу 11.95 хувь, улсынх 2.9 тэрбум ₮ буюу 25.70 хувийг тус бүр бүрдүүлжээ.

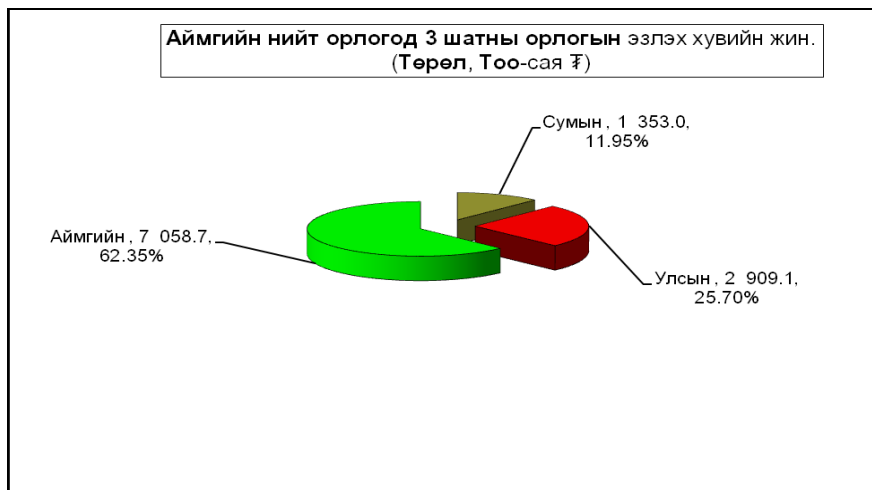

Аймагт төвлөрүүлэх орлогууд.

(мян-₮)

	2014-09	2015 оны эхний 9 сар			2015 % 2014
		төлөв - лөгөө	гүйцэт- гэл	ТБ-ийн хувь	
Авто техник болон өөрөө явах хэрэгслийн	279 491.2	242 644.6	284 074.2	117.07%	101.64%
Хувь хүний орлогын албан татвар /Суутган-1/	3961 195.6	4340 754.1	4360 846.6	100.46%	110.09%
Газрын төлбөр	687 766.4	1127 650.0	1026 347.1	91.02%	149.23%
Үл хөдлөх хөрөнгийн	149 601.7	193 764.0	204 647.0	105.62%	136.79%
Хүү торгууль	380 995.6	465 036.1	301 165.0	64.76%	79.05%
Төсөвт газрын өөрийн орлого	103 638.1	76 790.0	76 799.3	100.01%	74.10%
Ус ашигласны төлбөр	1348 401.5	759 972.6	843 496.6	110.99%	62.56%
Хөрөнгө борлуулсны орлого	41 313.0	40 500.0	1 480.0	3.65%	3.58%
Өмч хувьчлалын орлого		225 000.0	134 702.0		
Нэр зааж төлөвлөөгүй орлого	353 542.6	354 439.1	306 327.5	86.43%	86.65%
Улсын тэмдэгтийн хураамж	182 551.6	113 996.8	147 264.1	129.18%	80.67%
Газрын тосны тусгай зөвшөөрлийн хураамж		7 774.2			
Түрээсийн орлого		10 800.0	12 600.0	116.67%	
Лиценз: ашиглалтын					
Хувь хүний орлогын албан татвар -ын буцаан олголт	-524 683.2	-650 000.0	-641 028.6	98.62%	122.17%
ДҮН	6963 814.1	7309 121.5	7058 720.8	96.57%	101.36%

Улсад төвлөрүүлдэг орлогууд.

(мян-₮)

	2014-09	2015 оны эхний 9 сар			2015 % 2014
		төлөв - лөгөө	гүйцэт- гэл	ТБ-ийн хувь	
Аж ахуйн нэгжийн орлогын албан татвар	361 945.6	287 850.0	573 722.6	199.31%	158.51%
Нэмэгдсэн өртгийн албан татвар	593 545.3	1567 300.0	670 094.4	42.75%	112.90%
Онцгой албан татвар	6 465.9	27 246.0	9 100.0	33.40%	140.74%
Ашигт малтмалын нөөц ашигласны төлбөр	1791 422.8	1795 999.0	1626 790.3	90.58%	90.81%
Агаарын бохирдлын төлбөр	27 230.9	26 691.0	29 399.9	110.15%	107.97%
ДҮН	2780 610.5	3705 086.0	2909 107.2	78.52%	104.62%

2014 оны мөн үеэс төсөвт байгууллагуудын өглөг 72.08 хувь буюу 423.3 сая ₮-өөр өсч 1.0 тэрбум ₮ болж, авлага 20.01 хувь буюу 35.3 сая ₮-өөр өсч 141.4 сая ₮ боллоо.

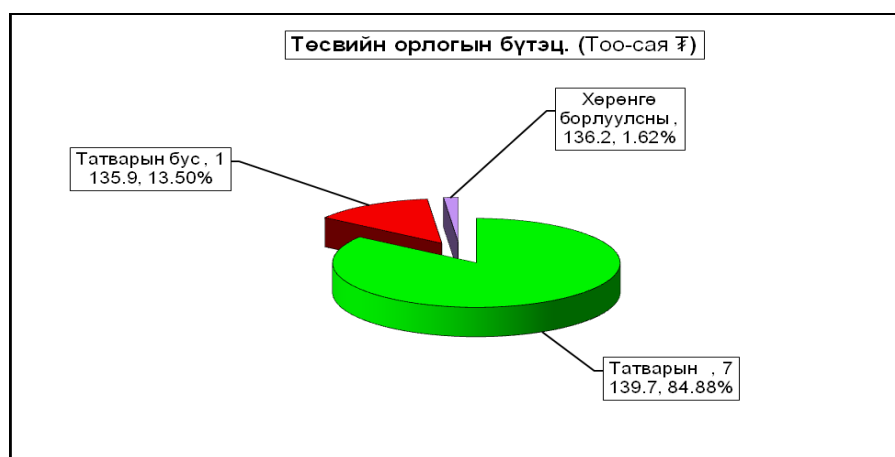

EXPENDITURE SECTOR	Нийт зарлага		total expenditure			Нийт зар- лагад эзлэх %	Салбарын зарлагад эзлэх %	2015 % 2014
	2014 оны мөн үеийн гүйцэтгэл	2015 оны эхний 9 сар						
		Төлөв- лөгөө	Гүйцэт- гэл	ТБ %				
НИЙТ ЗАРЛАГА	45,136,372.3	49,055,044.9	44,580,379.7	90.88%	100.00%	100.00%	98.77%	
Цалин, хөлс болон нэмэгдэл урамшил	20,974,649.5	23,754,234.6	22,585,460.1	95.08%	50.66%	50.66%	107.68%	
Үндсэн цалин	18,699,927.3	20,144,483.9	19,601,354.6	97.30%	43.97%	43.97%	104.82%	
Нэмэгдэл, урамшил	214,474.9	1,070,579.3	798,061.7	74.54%	1.79%	1.79%	372.10%	
Унаа, хоолны хөнгөлөлт	18,648.9	29,681.1	21,390.8	72.07%	0.05%	0.05%	114.70%	
Урамшуулал	674,617.9	1,080,521.0	945,416.5	87.50%	2.12%	2.12%	140.14%	
Гэрээт ажлын хөлс	1,199,414.5	1,428,969.3	1,219,236.6	85.32%	2.73%	2.73%	101.65%	
Ажил олгогчоос нийгмийн даатгалд төлөх шимтгэл	2,301,598.4	2,621,719.5	2,453,484.0	93.58%	5.50%	5.50%	106.60%	
Байр ашиглалттай холбоотой тогтмол зардал	3,568,930.1	4,618,569.8	3,912,066.5	84.70%	8.78%	8.78%	109.61%	
Гэрэл цахилгаан	385,864.8	638,678.7	516,836.5	80.92%	1.16%	1.16%	133.94%	
Түлш, халаалт	3,122,180.8	3,882,704.4	3,295,409.8	84.87%	7.39%	7.39%	105.55%	
Цэвэр, бохир ус	60,285.0	95,307.5	99,534.8	104.44%	0.22%	0.22%	165.11%	
Байрны түрээсийн хөлс	599.5	1,879.2	285.4	15.19%	0.00%	0.00%	47.60%	
Хангамж бараа материалын зардал	807,687.6	629,153.3	618,986.8	98.38%	1.39%	1.39%	76.64%	
Бичиг хэрэг	78,247.5	66,509.4	65,303.1	98.19%	0.15%	0.15%	83.46%	
(шатахуун)Тээвэр	511,359.0	419,480.5	428,960.1	102.26%	0.96%	0.96%	83.89%	
Шуудан, холбоо	57,240.6	59,005.6	51,143.1	86.67%	0.11%	0.11%	89.35%	
Ном, хэвлэл авах	21,084.7	20,763.5	12,749.0	61.40%	0.03%	0.03%	60.47%	
Хог тээвэр, цэвэрлэгээ	115,881.9	38,359.4	37,505.8	97.77%	0.08%	0.08%	32.37%	
Бага үнэтэй, түргэн элэгдэх зүйлс	23,873.9	25,034.9	23,325.8	93.17%	0.05%	0.05%	97.70%	
Нормативт зардал	1,728,580.1	2,003,347.1	1,663,353.1	83.03%	3.73%	3.73%	96.23%	
Эм, бэлдмэл	136,812.1	129,124.5	106,963.4	82.84%	0.24%	0.24%	78.18%	
Хоол	1,504,788.9	1,793,900.5	1,487,563.8	82.92%	3.34%	3.34%	98.86%	
Нормын хувцас, зөөлөн эдлэл	86,979.1	80,322.1	68,825.8	85.69%	0.15%	0.15%	79.13%	
Эд хогшил, урсгал засварын зардал	6,524.9	97,967.1	152,784.6	155.96%	0.34%	0.34%	2341.56%	
Багаж, хэрэгсэл	28,996.4	6,880.2	3,051.3	44.35%	0.01%	0.01%	10.52%	
Тавилга	652.9	4,717.0	5,141.3	109.00%	0.01%	0.01%	787.46%	
Хөдөлмөр хамгааллын хэрэглэл	196,049.4	720.0						
Урсгал засвар	154,442.3	85,649.9	144,592.0	168.82%	0.32%	0.32%	93.62%	
Томилголт зочны зардал	154,442.3	204,026.3	171,799.1	84.20%	0.39%	0.39%	111.24%	
Дотоод албан томилолт	128,418.2	204,026.3	171,799.1	84.20%	0.39%	0.39%	133.78%	
Бусдаар гүйцэтгүүлсэн ажил үйлчилгээний төлбөр хураамж	1,352,828.6	264,695.8	265,130.8	100.16%	0.59%	0.59%	19.60%	
Аудит, баталгаажуулалт, зэрэглэл тогтоох	53,828.0	9,838.1	25,615.2	260.37%	0.06%	0.06%	47.59%	
Даатгалын үйлчилгээ	4,898.3	6,470.6	5,781.7	89.35%	0.01%	0.01%	118.04%	
Тээврийн хэрэгслийн татвар	5,459.7	7,521.8	10,860.9	144.39%	0.02%	0.02%	198.93%	
Тээврийн хэрэгслийн оношлогоо	2,753.5	2,815.3	2,376.6	84.42%	0.01%	0.01%	86.31%	
Мэдээлэл, технологийн үйлчилгээ	17,770.6	23,809.5	21,184.1	88.97%	0.05%	0.05%	119.21%	
Газрын төлбөр		1,211.4						
Банк, санхүүгийн байгууллагын үйлчилгээний хураамж	211.6	6,025.6	16,579.3	275.15%	0.04%	0.04%	7835.19%	
Бараа үйлчилгээний бусад зардал	2,656,758.1	1,539,939.3	1,503,493.1	97.63%	3.37%	3.37%	56.59%	
Хичээл үйлдвэрлэлийн дадлага хийх	139,605.1	21,546.3	49,891.8	231.56%	0.11%	0.11%	35.74%	
Хүү								
Дотоод зээлийн үйлчилгээний төлбөр		33,015.6						
ТАТААС		97,618.5	134,118.4	137.39%	0.30%	0.30%		
Төрийн өмчит байгууллагад олгох татаас		76,500.0	102,000.0	133.33%	0.23%	0.23%		
Хувийн хэвшлийн байгууллагад олгох татаас		21,118.5	32,118.4	152.09%	0.07%	0.07%		
УРСГАЛ ШИЛЖҮҮЛЭГ		7,200,975.4	5,540,945.5	76.95%	12.43%	12.43%		
Засгийн газрын урсгал шилжүүлэг		79,361.9	75,195.3	94.75%	0.17%	0.17%		
Засгийн газрын дотоод шилжүүлэг		79,361.9	75,195.3	94.75%	0.17%	0.17%		
Бусад урсгал шилжүүлэг	7,239,058.1	7,121,613.5	5,465,750.2	76.75%	12.26%	12.26%	75.50%	
Нийгмийн халамжийн тэтгэвэр, тэтгэмж	3,722,339.1	5,749,825.8	4,401,198.8	76.54%	9.87%	9.87%	118.24%	
Ажил олгогчоос олгох бусад тэтгэмж, урамшуулал	1,584,901.8	17,464.0	11,949.9	68.43%	0.03%	0.03%	0.75%	
Төрөөс иргэдэд олгох тэтгэмж, урамшуулал	367,553.7	419,649.9	349,919.7	83.38%	0.78%	0.78%	95.20%	
Тэтгэвэрт гарахад олгох нэг удаагийн мөнгөн тэтгэмж	768,854.8	511,734.8	301,298.3	58.88%	0.68%	0.68%	39.19%	
Хөдөө орон нутагт тогтвор суурьшилтай ажилласан албан хаагчдад төрөөс үзүүлэх дэмжлэг	795,408.8	369,526.1	369,525.9	100.00%	0.83%	0.83%	46.46%	
Нэг удаагийн тэтгэмж, шагнал урамшуулал		53,412.9	31,857.5	59.64%	0.07%	0.07%		
ХӨРӨНГИЙН ЗАРДАЛ		5,968,236.3	5,528,865.9	92.64%	12.40%	12.40%		
Барилга байгууламж		1,797,304.9	1,501,574.7	83.55%	3.37%	3.37%		
Их засвар		398,676.8	383,247.1	96.13%	0.86%	0.86%		
Тоног төхөөрөмж			34,851.8		0.08%	0.08%		
Бусад хөрөнгө		3,772,254.6	3,609,192.4	95.68%	8.10%	8.10%		
ЗАРДЛЫГ САНХҮҮЖҮҮЛЭХ ЭХ ҮҮСВЭР	48,312,663.0	50,211,173.5	46,973,056.0	93.55%	105.37%	105.37%	97.23%	
УЛСЫН ТӨСВӨӨС САНХҮҮЖИХ		34,222,416.7	26,918,751.2	78.66%	60.38%	60.38%		
Тусгай зориулалтын шилжүүлгээс санхүүжих	27,008,966.1	27,522,243.0	26,918,751.2	97.81%	60.38%	60.38%	99.67%	
Орон нутгийн хөгжлийн нэгдсэн сангаас санхүүжих		6,700,173.7						
ОРОН НУТГИЙН ТӨСВӨӨС САНХҮҮЖИХ	15,103,896.9	13,354,913.9	17,307,134.5	129.59%	38.82%	38.82%	114.59%	
Орон нутгийн төсвөөс санхүүжих		10,056,537.0	14,658,504.5	145.76%	32.88%	32.88%		
Орон нутгийн хөгжлийн сангаас санхүүжих	5,165,308.0	3,298,376.9	2,648,630.1	80.30%	5.94%	5.94%	51.28%	
ТӨСӨВ БАЙГУУЛЛАГЫН ҮЙЛ АЖИЛЛАГААНААС САНХҮҮЖИХ	2,394,499.0	2,633,842.9	2,747,170.3	104.30%	6.16%	6.16%	114.73%	
Үндсэн үйл ажиллагааны орлогоос санхүүжих	2,382,275.2	138,015.5	128,688.1	93.24%	0.29%	0.29%	5.40%	
Туслах үйл ажиллагааны орлогоос санхүүжих	3,143.2	6,896.7	183,598.0	2662.11%	0.41%	0.41%	5841.12%	
Урьд оны үлдэгдэлээс санхүүжих	9,080.6	2,488,930.7	2,434,884.2	97.83%	5.46%	5.46%	26814.15%	
Санхүүгийн байгуул- : Оны эхний үлдэгдэл	1652 883.8		644 524.5				38.99%	
лагын харилцах дансны үлдэгдэл : тай-н эцсийн үлдэгдэл	4829 174.4		3037 200.8				62.89%	
Төсөвт :Өглөгийн үлдэгдэл	587 370.7		1010 757.4				172.08%	
байгууллагын :Авлагын үлдэгдэл	176 821.6		141 440.9				79.99%	

EXPENDITURE SECTOR Шинэ ангилалыг мөрдөв	Нийт зарлагаас.		from total EXPENDITURE			Нийт зар- лагад эзлэх %	Салбарын зарлагад эзлэх %	2015/ 2014
	2014 оны мөн үеийн гүйцэтгэл	2015 оны эхний 9 сар						
		Төлөв- лөгөө	Гүйцэт- гэл	ТБ %				
01 . БАРИЛГА, ХОТ БАЙГУУЛАЛТ	169 400.8	183 329.8	178 682.9	97.47%	0.40%	100.00%	105.48%	
Цалин, хөлс болон нэмэгдэл урамшил	106 849.9	117 012.6	116 927.6	99.93%	0.52%	65.44%	109.43%	
Үндсэн цалин	84 358.5	94 503.6	95 470.6	101.02%	0.49%	53.43%	113.17%	
Унаа хоолны хөнгөлөлт	2 870.5	3 118.5	2 072.0	66.44%	9.69%	1.16%	72.18%	
Гэрээт ажлын хөлс	19 621.0	19 390.5	19 385.0	99.97%	1.59%	10.85%	98.80%	
Ажил олгогчоос нийгмийн даатгалд төлөх шимтгэл	11 606.4	12 870.9	12 872.7	100.01%	0.52%	7.20%	110.91%	
Байр ашиглалттай холбоотой тогтмол зардал	12 478.7	16 388.9	9 680.6	59.07%	0.25%	5.42%	77.58%	
Гэрэл цахилгаан	1 201.1	602.1	1 202.6	199.73%	0.23%	0.67%	100.13%	
Түлш, халаалт	10 668.9	13 842.8	8 034.5	58.04%	0.24%	4.50%	75.31%	
Цэвэр, бохир ус	608.7	1 944.0	443.5	22.81%	0.45%	0.25%	72.86%	
Хангамж бараа материалын зардал	5 110.3	5 151.7	5 353.6	103.92%	0.86%	3.00%	104.76%	
Бичиг хэрэг	554.1	600.4	778.8	129.71%	0.13%	0.44%	140.56%	
Тээвэр (шатахуун)	3 648.0	2 625.3	2 620.2	99.81%	4.01%	1.47%	71.83%	
Шуудан, холбоо	908.2	540.0	686.1	127.06%	0.16%	0.38%	75.54%	
Ном, хэвлэл		1 386.0	625.5	45.13%	1.22%	0.35%		
Нормативт зардал	50.0	299.7	133.7	44.61%	1.05%	0.07%	267.40%	
Нормын хувцас, зөөлөн эдлэл	50.0	299.7	133.7	44.61%	0.36%	0.07%	267.40%	
Эд хогшил, урсгал засварын зардал	62.0	299.7	2 968.8	990.59%	0.20%	1.66%	4788.39%	
Урсгал засвар	62.0	299.7	2 968.8	990.59%	4.31%	1.66%	4788.39%	
Томиллолт зочны зардал	4 703.5	1 874.7	1 750.5	93.37%	1.02%	0.98%	37.22%	
Дотоод албан томиллолт	4 703.5	1 874.7	1 750.5	93.37%	1.02%	0.98%	37.22%	
Бусдаар гүйцэтгүүлсэн ажил үйлчилгээний төлбөр хураамж	27 298.6	133.0	79.2	59.55%	0.03%	0.04%	0.29%	
Аудит, баталгаажуулалт зэрэглэл тогтоох үйлчилгээний хөлс		38.0						
Тээврийн хэрэгслийн даатгал	100.0	95.0	79.2	83.37%		0.04%	79.20%	
Бараа үйлчилгээний бусад зардал	100.0	28 143.9	27 920.2	99.21%	1.86%	15.63%	27920.20%	
Хичээл, үйлдвэрлэлийн дадлага хийх	100.0							
УРСГАЛ ШИЛЖҮҮЛЭГ	1 141.5	1 154.7	996.0	86.26%		0.56%	87.25%	
Бусад урсгал шилжүүлэг								
Нэг удаагийн тэтгэмж, шагнал урамшуулал	1 141.5	1 154.7	996.0					
ЗАРДЛЫГ САНХҮҮЖҮҮЛЭХ ЭХ ҮҮСВЭР	178 783.8	183 329.8	182 794.2	99.71%	0.39%	102.30%	102.24%	
УЛСЫН ТӨСВӨӨС САНХҮҮЖИХ		183 329.8	182 794.2	99.71%	0.68%	102.30%		
Тусгай зориулалтын шилжүүлгээс санхүүжих	178 771.8	183 329.8	182 794.2	99.71%	0.68%	102.30%	102.25%	
02 . БОЛОВСРОЛ, СОЁЛ, ШИНЖЛЭХ УХААН	18761 029.5	21811 937.4	20214 160.1	92.67%	45.34%	100.00%	107.75%	
Цалин, хөлс болон нэмэгдэл урамшил	11679 708.4	13781 011.1	13212 628.2	95.88%	58.50%	65.36%	113.12%	
Үндсэн цалин	10338 285.1	11305 974.1	11209 604.7	99.15%	57.19%	55.45%	108.43%	
Нэмэгдэл, урамшил	214 474.9	1070 579.3	798 061.7	74.54%	100.00%	3.95%	372.10%	
Урамшуулал	705 714.6	868 485.5	788 190.8	90.75%	3684.72%	3.90%	111.69%	
Гэрээт ажлын хөлс	421 233.8	535 972.2	416 771.0	77.76%	34.18%	2.06%	98.94%	
Ажил олгогчоос нийгмийн даатгалд төлөх шимтгэл	1282 497.4	1526 345.7	1446 480.3	94.77%	58.96%	7.16%	112.79%	
Байр ашиглалттай холбоотой тогтмол зардал	2207 634.3	3217 206.9	2790 246.5	86.73%	988.33%	13.80%	126.39%	
Гэрэл цахилгаан	180 953.9	428 519.8	308 108.3	71.90%	59.61%	1.52%	170.27%	
Түлш, халаалт	1982 686.3	2724 409.4	2404 372.1	88.25%	72.96%	11.89%	121.27%	
Цэвэр, бохир ус	43 994.0	64 277.7	77 766.1	120.98%	78.13%	0.38%	176.77%	
Хангамж бараа материалын зардал	91 581.0	92 887.2	81 050.5	87.26%	13.09%	0.40%	88.50%	
Бичиг хэрэг	16 103.8	10 956.6	14 278.6	130.32%	21.87%	0.07%	88.67%	
(шатахуун)Тээвэр	30 542.1	30 455.7	27 338.8	89.77%	6.37%	0.14%	89.51%	
Шуудан, холбоо	12 200.5	20 101.3	13 848.9	68.90%	27.08%	0.07%	113.51%	
Ном, хэвлэл авах	11 236.2	12 142.2	7 256.8	59.77%	56.92%	0.04%	64.58%	
Хог хаягдал зайлуулах, хортон мөргөчдийн устгал, ариутгал		85.1	60.0	70.51%		0.00%		
Бага үнэтэй, түргэн элэгдэх зүйлс	21 498.5	19 146.3	18 267.4	95.41%	78.31%	0.09%	84.97%	
Нормативт зардал	1464 689.7	1727 831.7	1429 623.4	82.74%	85.95%	7.07%	97.61%	
Эм, бэлдмэл, эмнэлгийн хэрэгсэл	6 201.8	5 194.7	2 352.0	45.28%	2.20%	0.01%	37.92%	
Хоол, хүнс	1417 328.9	1692 697.3	1400 826.6	82.76%	94.17%	6.93%	98.84%	
Нормын хувцас, зөөлөн эдлэл	41 159.0	29 939.7	26 444.8	88.33%	38.42%	0.13%	64.25%	
Эд хогшил, урсгал засварын зардал	55 943.9	29 639.8	66 269.3	223.58%	43.37%	0.33%	118.46%	
Тавилга		717.0						
Урсгал засвар	55 943.9	28 922.8	66 269.3	229.12%	2171.84%	0.33%	118.46%	
Томиллолт зочны зардал	12 772.9	23 101.3	14 809.6	64.11%	8.62%	0.07%	115.94%	
Дотоод албан томиллолт	12 772.9	23 101.3	14 809.6	64.11%	8.62%	0.07%	115.94%	
Бусдаар гүйцэтгүүлсэн ажил үйлчилгээний төлбөр хураамж	22 034.8	73 034.2	66 151.5	90.58%	24.95%	0.33%	300.21%	
Бусдаар гүйцэтгүүлсэн бусад нийтлэг ажил үйлчилгээний төлбөр хураамж	19 649.7	67 560.3	64 710.4	95.78%		0.32%	329.32%	
Аудит, баталгаажуулалт, зэрэглэл тогтоох		3 255.4	682.8	20.97%		0.00%		
Даатгалын үйлчилгээ		160.2	34.2	21.35%		0.00%		
Тээврийн хэрэгслийн татвар		528.3	355.4	67.27%		0.00%		
Тээврийн хэрэгслийн оношлогоо		28.8	33.0	114.58%	0.13%	0.00%		
Мэдээлэл, технологийн үйлчилгээ	2 385.1	289.8	335.7	115.84%	5.81%	0.00%	14.07%	
Газрын төлбөр		1 211.4						
Бараа үйлчилгээний бусад зардал	136 460.1	93 955.5	78 422.6	83.47%	104.29%	0.39%	57.47%	
Хичээл, үйлдвэрлэлийн дадлага хийх	124 721.7		37 433.8		49.78%	0.19%	30.01%	
Биеийн тамирын уралдаан, тэмцээн	11 738.4							
УРСГАЛ ШИЛЖҮҮЛЭГ	3247 859.9	1246 924.0	991 044.6	79.48%	17.89%	4.90%	30.51%	
Бусад урсгал шилжүүлэг	1440 153.1	1246 924.0	991 044.6	79.48%	1317.96%	4.90%	68.82%	
Төрөөс иргэдэд олгох тэтгэмж, урамшуулал	367 553.7	419 649.9	349 919.7	83.38%	465.35%	1.73%	95.20%	
Тэтгэвэрт гарахад нь олгох нэг удаагийн мөнгөн тэтгэмж	636 991.0	440 934.6	263 723.6	59.81%	4.83%	1.30%	41.40%	
Хөдөө, орон нутагт тогтвор суурьшилтай ажилласан албан хаагчид олгох тэтгэмж	795 408.8	369 526.1	369 525.9	100.00%	8.40%	1.83%	46.46%	
Нэг удаагийн тэтгэмж, шагнал урамшуулал	7 753.3	16 813.4	7 875.4	46.84%	65.90%	0.04%	101.57%	
ЗАРДЛЫГ САНХҮҮЖҮҮЛЭХ ЭХ ҮҮСВЭР	17467 381.2	21896 536.3	21224 558.4	96.93%	45.18%	105.00%	121.51%	
УЛСЫН ТӨСВӨӨС САНХҮҮЖИХ		21837 238.9	21197 189.9	97.07%	78.75%	104.86%		
Тусгай зориулалтын шилжүүлгээс санхүүжих	17451 995.0	21837 238.9	21197 189.9	97.07%	78.75%	104.86%	121.46%	
ТӨСӨВ БАЙГУУЛЛАГЫН ҮЙЛ АЖИЛЛАГААНААС САНХҮҮЖИ	15 386.2	59 297.4	27 368.5	46.15%	1.00%	0.14%	177.88%	
Үндсэн үйл ажиллагааны орлогоос санхүүжих	13 788.9	52 400.7	25 812.0	49.26%	20.06%	0.13%	187.19%	
Туслах үйл ажиллагааны орлогоос санхүүжих	1 597.3	6 896.7	1 556.5	22.57%	0.85%	0.01%	97.44%	

Нийт зарлагаас. from total EXPENDITURE

EXPENDITURE SECTOR Шинэ ангилалыг мөрдөв	2014 оны мөн үеийн гүйцэтгэл	2015 оны эхний 9 сар			Нийт зар- лагад эзлэх %	Салбарын зарлагад эзлэх %	2015 % 2014
		Төлөв- лөгөө	Гүйцэт- гэл	ТБ %			
03 . (ЗДТГ, БАГ, ИТХ)Орон нутаг	19,801,454.1	21,611,354.1	19,185,059.1	88.77%	43.03%	100.00%	96.89%
Цалин, хөлс болон нэмэгдэл урамшил	4,823,277.6	6,095,284.3	5,776,524.4	94.77%	25.58%	30.11%	119.76%
Үндсэн цалин	4,111,388.2	5,174,385.4	4,957,040.0	95.80%	25.29%	25.84%	120.57%
Унаа, хоолны хөнгөлөлт	15,778.5	26,562.6	19,318.8	72.73%	2.42%	0.10%	122.44%
Урамшуулал		20,729.7	17,085.0	82.42%	79.87%	0.09%	
Гэрээт ажлын хөлс	696,111.0	873,606.6	783,080.6	89.64%	31.92%	4.08%	112.49%
Ажил олгогчоос нийгмийн даатгалд төлөх шимтгэл	531,892.9	669,409.9	616,186.9	92.05%	25.11%	3.21%	115.85%
Байр ашиглалттай холбоотой тогтмол зардал	608,811.9	784,261.4	604,008.3	77.02%	15.44%	3.15%	99.21%
Гэрэл цахилгаан	96,362.9	137,197.8	139,829.6	101.92%	27.05%	0.73%	145.11%
Түлш, халаалт	501,722.2	624,010.1	446,728.1	71.59%	13.56%	2.33%	89.04%
Цэвэр, бохир ус	10,127.3	21,174.3	17,165.3	81.07%	17.25%	0.09%	169.49%
Байрны түрээсийн хөлс	599.5	1,879.2	285.4	15.19%	100.00%	0.00%	47.60%
Хангамж бараа материалын зардал	500,766.5	345,208.5	359,476.1	104.13%	1.87%	1.87%	71.79%
Бичиг хэрэг	43,952.1	42,007.8	39,028.2	92.91%	59.76%	0.20%	88.80%
(шатахуун)Тээвэр	308,516.6	232,701.9	250,184.7	107.51%	58.32%	1.30%	81.09%
Шуудан, холбоо	35,646.1	34,454.1	32,765.9	95.10%	64.07%	0.17%	91.92%
Ном, хэвлэл авах	4,908.2	6,599.1	4,555.3	69.03%	35.73%	0.02%	92.81%
Хог тээвэр, цэвэрлэгээ	107,743.5	28,457.4	30,906.1	108.60%	82.40%	0.16%	28.68%
Бага үнэтэй, түргэн элэгдэх, ахуйн эд зүйлс		988.2	2,036.0	206.03%		0.01%	
Нормативт зардал	15,483.2	10,149.3	9,282.0	91.45%	0.56%	0.05%	59.95%
Нормын хувцас, зөөлөн эдлэл	14,501.4	10,149.3	9,282.0	91.45%	8.68%	0.05%	64.01%
Эд хогшил, урсгал засварын зардал	139,582.0	45,036.6	67,614.5	150.13%	44.25%	0.35%	48.44%
Багаж, хэрэгсэл	5,065.9	2,080.2	202.5	9.73%	6.64%	0.00%	4.00%
Хөдөлмөр хамгааллын хэрэглэл	652.9	720.0					
Урсгал засвар	106,471.4	42,236.4	64,622.2	153.00%	44.69%	0.34%	60.69%
Томиллолт зочны зардал	121,189.6	166,053.9	146,288.5	88.10%	85.15%	0.76%	120.71%
Дотоод албан томилолт	121,189.6	166,053.9	146,288.5	88.10%	85.15%	0.76%	120.71%
Бусдаар гүйцэтгүүлсэн ажил үйлчилгээний төлбөр хураамж	1,239,407.1	187,999.4	196,421.5	104.48%	74.08%	1.02%	15.85%
Аудит, баталгаажуулалт, зэрэглэл тогтоох	53,828.0	6,074.1	24,835.3	408.87%	96.96%	0.13%	46.14%
Даатгалын үйлчилгээ	4,489.0	5,055.3	4,682.8	92.63%	80.99%	0.02%	104.32%
Тээврийн хэрэгслийн татвар	4,723.9	6,055.2	9,555.0	157.80%	87.98%	0.05%	202.27%
Тээврийн хэрэгслийн оношлогоо	2,565.0	2,456.1	2,194.1	89.33%	92.32%	0.01%	85.54%
Мэдээлэл, технологийн үйлчилгээ	17,770.6	22,930.2	20,652.4	90.07%	97.49%	0.11%	116.22%
Банк, санхүүгийн байгууллагын үйлчилгээний хураамж	211.6	5,985.3	16,579.3	277.00%		0.09%	7835.19%
Бараа үйлчилгээний бусад зардал	2,292,833.2	1,258,719.8	1,189,259.7	94.48%	1581.56%	6.20%	51.87%
Хичээл, үйлдвэрлэлийн дадлага хийх	12,381.3	19,034.1	9,735.3	51.15%	12.95%	0.05%	78.63%
Дотоод зээлийн үйлчилгээний төлбөр		33,015.6					
Бусад татаас, шилжүүлэг		97,618.5	134,118.4	137.39%	3.72%	0.70%	
Төрийн өмчит байгууллагад олгох татаас		76,500.0	102,000.0	133.33%	0.22%	0.53%	
Хувийн хэвшлийн байгууллагад олгох татаас		21,118.5	32,118.4	152.09%	0.12%	0.17%	
УРСГАЛ ШИЛЖҮҮЛЭГ	5,931,326.5	4,547,277.7	4,547,277.7	76.67%	16.89%	23.70%	
Засгийн газрын урсгал шилжүүлэг		79,361.9	75,195.3	94.75%		0.39%	
Засгийн газрын дотоод шилжүүлэг		79,361.9	75,195.3	94.75%	0.43%	0.39%	
Бусад урсгал шилжүүлэг	4,440,214.9	5,851,964.6	4,472,082.4	76.42%	30.51%	23.31%	100.72%
Нийгмийн халамжийн тэтгэвэр, тэтгэмж	4,168,742.9	5,749,825.8	4,401,198.8	76.54%	166.17%	22.94%	105.58%
Ажил олгогчоос олгох бусад тэтгэмж, урамшуулал	157,804.9	17,464.0	11,949.9	68.43%	0.43%	0.06%	7.57%
Тэтгэвэрт гарахад олгох нэг удаагийн мөнгөн тэтгэмж	113,667.2	54,006.4	37,574.7	69.57%	29.20%	0.20%	33.06%
Нэг удаагийн тэтгэмж, шагнал урамшуулал	43,714.0	30,668.4	21,358.9	69.64%	11.63%	0.11%	48.86%
ХӨРӨНГИЙН ЗАРДАЛ	5,001,740.5	5,968,236.3	5,528,865.9	92.64%	100.00%	28.82%	110.54%
Барилга байгууламж		1,797,304.9	1,501,574.7	83.55%	100.00%	7.83%	
Их засвар	4,935,097.9	398,676.8	383,247.1	96.13%	100.00%	2.00%	7.77%
Тоног төхөөрөмж	14,876.5		34,851.8		100.00%	0.18%	234.27%
Бусад хөрөнгө	51,766.2	3,772,254.6	3,609,192.4	95.68%	100.00%	18.81%	6972.10%
ЗАРДЛЫГ САНХҮҮЖҮҮЛЭХ ЭХ ҮҮСВЭР	21,255,457.5	22,615,643.9	20,014,787.7	88.50%	42.61%	104.32%	94.16%
УЛСЫН ТӨСВӨӨС САНХҮҮЖИХ		6,700,173.7					
Орон нутгийн хөгжлийн нэгдсэн сангаас санхүүжих	15,113,519.9	6,700,173.7					
ОРОН НУТГИЙН ТӨСВӨӨС САНХҮҮЖИХ	5,165,308.0	13,354,913.9	17,307,134.5	129.59%	100.00%	90.21%	335.06%
Орон нутгийн төсвөөс санхүүжих		10,056,537.0	14,658,504.5	145.76%	100.00%	76.41%	
Орон нутгийн хөгжлийн сангаас санхүүжих	5,165,308.0	3,298,376.9	2,648,630.1	80.30%	100.00%	13.81%	51.28%
ТӨСӨВ БАЙГУУЛЛАГЫН ҮЙЛ АЖИЛЛАГААНААС САНХҮҮЖИХ	971,629.6	2,560,556.3	2,707,653.2	105.74%	98.56%	14.11%	278.67%
Үндсэн үйл ажиллагааны орлогоос санхүүжих	962,549.0	71,625.6	90,074.2	125.76%	69.99%	0.47%	9.36%
Урьд оны үлдэгдэлээс санхүүжих	9,080.6	2,488,930.7	2,435,591.0	97.86%	100.03%	12.70%	26821.94%
04 . ХҮН АМЫН ХӨГЖИЛ, НИЙГМИЙН ХАМГААЛАЛ	167,273.3	195,163.0	179,762.2	92.11%	0.40%	100.00%	107.466%
Цалин, хөлс болон нэмэгдэл урамшил	532,326.6	61,929.0	61,906.6	99.96%	0.27%	34.44%	116.294%
Үндсэн цалин	532,326.6	61,929.0	61,906.6	99.96%	0.32%	34.44%	116.294%
Ажил олгогчоос нийгмийн даатгалд төлөх шимтгэл	5805.0	6,813.0	6,813.0	100.00%	0.28%	3.79%	117.365%
Байр ашиглалттай холбоотой тогтмол зардал	991,579.9	116,805.4	102,273.7	87.56%	2.61%	56.89%	103.142%
Гэрэл цахилгаан	1622.3	4,013.1	1,612.4	40.18%	0.31%	0.90%	99.388%
Түлш, халаалт	96815.1	110,637.7	99,615.3	90.04%	3.02%	55.42%	102.892%
Цэвэр, бохир ус	720.5	2,154.6	1,046.0	48.55%	1.05%	0.58%	145.168%
Хангамж бараа материалын зардал	1831.3	1,379.7	1,292.0	93.64%	0.21%	0.72%	70.549%
Бичиг хэрэг	487.0	360.0	237.3	65.92%	0.36%	0.13%	48.731%
(шатахуун)Тээвэр	776.0	449.1	464.0	103.32%	0.11%	0.26%	59.794%
Шуудан, холбоо	568.3	510.3	542.7	106.34%	1.06%	0.30%	95.481%
Ном, хэвлэл авах		60.3	48.0	79.60%	0.38%	0.03%	
Нормативт зардал	149.5	326.5	316.0	96.77%	1.35%	0.18%	211.338%
Нормын хувцас, зөөлөн эдлэл	149.5	326.5	316.0	96.77%		0.18%	211.338%
Эд хогшил, урсгал засварын зардал	628.3	800.0	791.8	98.98%	0.05%	0.44%	126.021%
Урсгал засвар	628.3	800.0	791.8	98.98%	0.55%	0.44%	126.021%
Томиллолт зочны зардал	1881.0	2,079.0	1,677.0	80.66%	0.98%	0.93%	89.155%
Дотоод албан томилолт	1881.0	2,079.0	1,677.0	80.66%	0.98%	0.93%	89.155%
Бусдаар гүйцэтгүүлсэн ажил үйлчилгээний төлбөр хураамж	809.3	589.5	196.0	33.25%	0.07%	0.11%	24.219%
Мэдээлэл, технологийн үйлчилгээ		589.5	196.0	33.25%	0.77%	0.11%	
Бараа үйлчилгээний бусад зардал	3081.6	1,179.0	1,033.0	87.61%	0.07%	0.57%	33.520%
Хичээл, үйлдвэрлэлийн дадлага хийх	2402.1	2,512.2	2,722.8	108.38%	5.46%	1.51%	113.351%
Биеийн тамирын уралдаан, тэмцээн	679.5						
УРСГАЛ ШИЛЖҮҮЛЭГ	696.8	749.7	740.5	98.77%		0.41%	106.272%
Бусад урсгал шилжүүлэг		749.7	740.5	98.77%		0.41%	
Шагнал, урамшил	696.8	749.7	740.5	98.77%		0.41%	106.272%
ЗАРДЛЫГ САНХҮҮЖҮҮЛЭХ ЭХ ҮҮСВЭР	179992.9	195,163.0	195,193.5	100.02%	0.42%	108.58%	108.445%
УЛСЫН ТӨСВӨӨС САНХҮҮЖИХ		195,163.0	195,175.9	100.01%	0.73%	108.57%	
Тусгай зориулалтын шилжүүлгээс санхүүжих	179992.9	195,163.0	195,175.9	100.01%	0.73%	108.57%	108.435%
ТӨСӨВ БАЙГУУЛЛАГЫН ҮЙЛ АЖИЛЛАГААНААС САНХҮҮЖИХ							
Үндсэн үйл ажиллагааны орлогоос санхүүжих							

Нийт зарлагаас. from total EXPENDITURE

EXPENDITURE SECTOR	2014 оны мөн үеийн гүйцэтгэл	2015 оны эхний 9 сар			Нийт зарлагад эзлэх %	Салбарын зарлагад эзлэх %	2015 % 2014
		Төлөвлөгөө	Гүйцэтгэл	ТБ %			
Шинэ ангилалыг мөрдөв							
05 . ЭРҮҮЛ МЭНД, СПОРТ	4,308,588.7	5,253,260.6	4,822,715.4	91.80%	10.82%	100.00%	111.933%
Цалин, хөлс болон нэмэгдэл урамшил	3,116,040.4	3,698,997.6	3,417,473.4	92.39%	15.13%	70.86%	109.674%
Үндсэн цалин	2,979,571.2	3,507,691.8	3,277,332.7	93.43%	16.72%	67.96%	109.993%
Үр дүнгийн урамшуулал	136,469.3	191,305.8	140,140.6	73.25%	11.49%	2.91%	102.690%
Ажил олгогчоос нийгмийн даатгалд төлөх шимтгэл	340,035.3	406,280.0	371,131.1	91.35%	15.13%	7.70%	109.145%
Байр ашиглалттай холбоотой тогтмол зардал	198,063.7	483,907.2	405,857.5	83.87%	10.37%	8.42%	204.913%
Гэрэл цахилгаан	48,582.4	68,345.9	66,083.6	96.69%	12.79%	1.37%	136.024%
Түлш, халаалт	147,399.5	409,804.4	336,659.8	82.15%	10.22%	6.98%	228.400%
Цэвэр, бохир ус	2,081.8	5,756.9	3,114.0	54.09%	3.13%	0.06%	149.583%
Хангамж бараа материалын зардал	176,834.4	184,526.2	171,814.6	93.11%	27.76%	3.56%	97.161%
Бичиг хэрэг	13,459.2	12,584.6	10,980.2	87.25%	16.81%	0.23%	81.581%
(шатахуун)Тээвэр	148,611.6	153,248.5	148,352.4	96.81%	34.58%	3.08%	99.826%
Шуудан, холбоо	4,203.7	3,399.9	3,299.5	97.05%	6.45%	0.07%	78.491%
Ном, хэвлэл авах	224.1	575.9	263.4	45.74%	2.07%	0.01%	117.514%
Хог хаягдал зайлуулах, хортон мэрэгчдийн устгал, ариутгал		9,816.9	6,539.7	66.62%		0.14%	
Бага үнэтэй, түргэн элэгдэх зүйлс	2,317.4	4,900.4	2,379.4	48.56%	10.20%	0.05%	102.673%
Нормативт зардал	246,277.0	264,739.9	223,998.1	84.61%	13.47%	4.64%	90.954%
Хоол	130,610.3	123,929.8	104,611.4	84.41%	97.80%	2.17%	80.094%
Нормын хувцас, зөөлөн эдлэл	86,478.2	101,203.2	86,737.3	85.71%	5.83%	1.80%	100.300%
Эд хогшил, урсгал засварын зардал	29,188.5	39,606.9	32,649.4	82.43%	47.44%	0.68%	111.857%
Багаж, хэрэгсэл	14,706.9	22,191.0	15,140.3	68.23%	9.91%	0.31%	102.947%
Тавилга	1,459.0	4,800.0	2,848.8	59.35%	93.36%	0.06%	195.257%
Урсгал засвар	1,604.5	4,000.0	2,351.5	58.79%	45.74%	0.05%	146.557%
Томилолт зочны зардал	11,643.4	13,391.0	9,940.0	74.23%	5.79%	0.21%	85.370%
Бусдаар гүйцэтгүүлсэн ажил үйлчилгээний төлбөр хураамж	8,413.3	10,917.4	7,273.5	66.62%	4.23%	0.15%	86.453%
Аудит, баталгаажуулалт зэрэглэл тогтоох үйлчилгээний хөлс (гадаад)	2,030.3	2,939.7	2,282.6	77.65%	0.86%	0.05%	112.425%
Даатгалын үйлчилгээ		470.6	97.1	20.62%	0.00%	0.00%	
Тээврийн хэрэгслийн татвар оношилгоо	825.7	1,160.1	985.5	84.95%	0.00%	0.02%	119.352%
Тээврийн хэрэгслийн татвар	735.9	938.3	950.5	101.30%		0.02%	129.170%
Банк, санхүүгийн байгууллагын үйлчилгээний хураамж	188.5	330.4	149.5	45.25%	0.00%	0.00%	79.31%
Банк, санхүүгийн байгууллагын үйлчилгээний хураамж	628.0	40.3					
Бараа үйлчилгээний бусад зардал	206,187.4	157,941.1	206,857.7	130.97%	275.09%	4.29%	100.33%
Биеийн тамирын уралдаан, тэмцээн							
УРСГАЛ ШИЛЖҮҮЛЭГ		20,820.5	886.7	4.26%		0.02%	
Бусад урсгал шилжүүлэг		20,820.5	886.7	4.26%		0.02%	
Тэтгэвэрт гарахад олгох нэг удаагийн мөнгөн тэтгэмж		16,793.8					
Нэг удаагийн тэтгэмж, шагнал урамшуулал	155,248.2	4,026.7	886.7	22.02%		0.02%	0.57%
ЗАРДЛЫГ САНХҮҮЖҮҮЛЭХ ЭХ ҮҮСВЭР	4,608,991.6	5,320,500.5	5,355,722.3	100.66%	11.40%	111.05%	116.20%
УЛСЫН ТӨСВӨӨС САНХҮҮЖИХ		5,306,511.3	5,343,591.2	100.70%	19.85%	110.80%	
Тусгай зориулалтын шилжүүлгээс санхүүжих	4,605,962.0	5,306,511.3	5,343,591.2	100.70%	19.85%	110.80%	116.01%
ТӨСӨВ БАЙГУУЛЛАГЫН ҮЙЛ АЖИЛЛАГААНААС САНХҮҮЖИХ	1,440.6	13,989.2	12,131.1	86.72%	0.44%	0.25%	842.08%
Үндсэн үйл ажиллагааны орлогоос санхүүжих	1,321.5	13,989.2	12,801.9	91.51%	9.95%	0.27%	968.73%

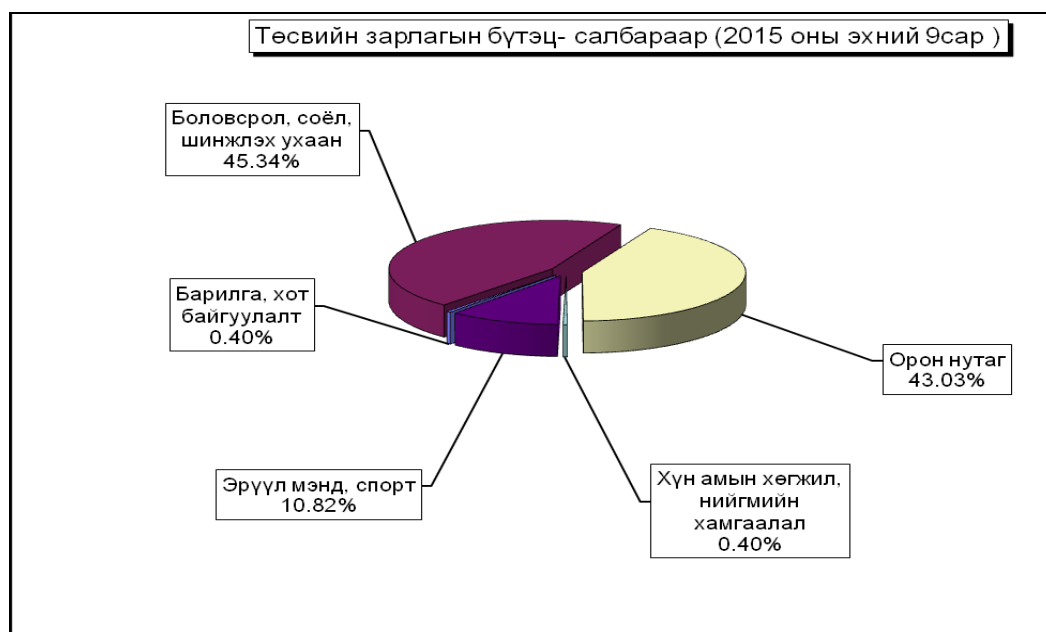

Орон нутгийн төсвийн орлого 8.0 тэрбум ₮ болж, төлөвлөгөө 104.37 хувиар биелэгдэж. Суманд төвлөрүүлэх төсвийн орлого 1.3 тэрбум ₮ болж, төлөвлөгөө 126.98 хувь биелж, Зуунмод, Борнуур, Батсүмбэр, Сэргэлэн, Баянчандмань, Архуст сумд 42.54-2.63 хувиар тасалдууллаа.

Сумд Soms	ААНОАТ		НӨТ		Онцгой		Агаарын бохирдлын төлбөр/АТБӨЯХ/		АМНАТ		Өсөн нэмэгдэх нөщгийн төлбөр		Бүгд дүн		
	төл	гүй	төл	гүй	төл	гүй	төл	гүй	төл	гүй	төл	гүй	төл	гүй	хувь
Алтанбулаг	748.4	713.7	31 346.0	638.0			681.0	815.5					32 775.4	2 167.2	6.61%
Аргалант	4 317.9	4 933.2	2 445.1	2 115.9			381.8	464.5			96.1		7 144.8	7 609.7	106.51%
Архуст	575.7	369.2	62.8	324.7			300.2	415.4					938.7	1 179.3	118.17%
Батсүмбэр	5 181.3	5 803.6	18 807.6	21 152.6			1 443.4	1 802.4					25 432.3	28 758.6	113.08%
Баян	1 439.4	2 707.2	12 538.4	20 596.6			838.2	619.3	86 371.0	87 792.5			101 187.0	111 715.6	110.41%
Баяндэлгэр	460.6	676.5	940.5	3 380.7			457.6	528.5		1 600.0			1 858.7	6 185.7	332.80%
Баянжаргалан	201.5	417.8	2 194.3	775.0			561.6	501.8					2 957.4	1 694.6	57.30%
Баян-Өнжүүл	259.2	288.4	3 761.5	2 405.0			1 109.9	895.0					5 130.6	3 588.4	69.94%
Баянхангай	460.6	224.8	94.2	100.0			328.7	384.8					883.5	709.6	80.32%
Баянцагаан	8 059.8	9 633.3	849 006.7	530.1			548.4	612.9	398 634.0	54 000.0			1256 248.9	64 776.3	5.16%
Баянцогт	8 635.5	13 018.7	94 038.0	29 686.7			476.4	573.7					103 149.9	43 279.1	41.96%
Баянчандмань	17 271.0	208 089.3	31 346.0	23 588.7			1 205.7	1 141.5	166 098.0	127 636.7			215 920.7	360 456.2	166.94%
Борнуур	17 271.0	62 099.8	9 403.8	29 657.3			1 491.5	1 809.1	6 645.0	5 243.0			34 811.3	98 809.2	283.84%
Бүрэн	201.5	266.9	376.2	1 561.8			1 014.3	904.9					1 592.0	2 733.6	171.71%
Дэлгэрхаан	115.1	397.5	940.5	354.2			262.4	418.6					1 318.0	1 170.3	88.79%
Жаргалант	11 514.0	26 419.2	18 807.6	12 307.5			1 172.6	582.6	166 097.0	304 985.2			197 591.2	344 294.5	174.25%
Заамар	107 108.7	57 560.8	21 942.2	29 782.9			2 734.2	2 543.0	845 920.0	866 859.6			977 705.1	956 746.3	97.86%
Лүн	575.7	4 847.1	12 538.4	6 054.4			676.2	907.8					13 790.3	11 809.3	85.63%
Мөнгөнморьт	518.1	677.0	4 075.1	4 267.4			771.8	671.6					5 365.0	5 616.0	104.68%
Өндөрширээт	575.7	418.3	3 134.6	5 593.4			491.4	508.0					4 201.7	6 519.7	155.17%
Сүмбэр	8 635.5	9 220.6	4 075.1				608.3	659.5					13 315.9	9 880.1	74.20%
Сэргэлэн	460.6	9 736.2	3 448.2	800.0			490.6	342.2	126 234.0	178 577.2			130 633.4	189 455.6	145.03%
Угтаал	4 029.9	4 148.5	6 269.2	22 838.3			690.5	1 008.0					10 989.6	27 994.8	254.74%
Цээл	6 908.4	18 262.3	18 807.6	11 331.0			872.4	945.4					26 588.4	30 538.7	114.86%
Эрдэнэ	28 785.0	32 232.5	18 807.6	4 616.1			1 633.8	1 418.1					49 226.4	38 266.7	77.74%
Эрдэнэсант	10 362.6	20 919.8	37 615.2	53 582.2			1 091.1	1 299.6					49 068.9	75 801.6	154.48%
Зуунмод	43 177.3	79 640.4	360 477.6	382 053.9	27 246.0	9 100.0	4 360.0	6 626.2					435 260.9	477 420.5	109.69%
Төвлөрсөн															
ДҮН	287 850.0	573 722.6	1567 300.0	670 094.4	27 246.0	9 100.0	26 691.0	29 399.9	1795 999.0	1626 790.3			3705 086.0	2909 107.2	78.52%

Орон нутгийн орлогоос Аймагт төвлөрөх нэр төрлийг сумдаар.

LOCALBUDGET SOMS, as of first 9 months,thous.tog.

Сумд Soms	Цалингийн ашиг		АТБӨЯХ-ийн татаар		Ус ашигласны төлбөр		ҮХЭХ-ийн албан татвар		Улсын тэмдэгтийн хураамж		Газрын төлбөр		ТГӨ		
	төл	гүй	төл	гүй	төл	гүй	төл	гүй	төл	гүй	төл	гүй	төл	гүй	
Алтанбулаг	137 399.7	149 237.3	6 000.0	7 558.3	8 571.3		526.6	1 659.4			25 866.0	46 532.3			
Аргалант	52 866.4	45 876.3	2 500.0	3 307.0			2 500.0	8 410.9			16 549.6	19 680.2			
Архуст	54 291.0	38 932.8	3 900.0	3 655.9	100.0		426.0	300.0	504.2		25 884.0	24 373.2			
Батсүмбэр	157 416.6	160 332.8	12 150.0	15 247.8			1 086.9	3 750.0	3 049.2		13 972.0	22 248.2			
Баян	153 316.9	159 573.4	5 000.0	5 592.2	12 400.0	35 594.4	4 500.0	5 900.2			110 574.3	119 638.2			
Баяндэлгэр	43 999.8	46 853.9	3 500.0	4 122.9			466.0	659.7			19 616.0	63 186.1			
Баянжаргалан	50 166.6	42 370.6	4 800.0	6 032.9	8 000.0		248.5	716.1			19 109.0	1 218.2			
Баян-Өнжүүл	43 500.0	41 168.8	8 400.0	9 097.6	468.8		280.0	383.3			10 840.0	3 345.2			
Баянхангай	47 266.9	44 908.9	2 694.5	2 910.1			486.0	290.0			7 860.0	89 760.5			
Баянцагаан	70 283.0	61 365.9	4 450.0	5 805.5			904.3	1 200.0	986.7		16 500.0	16 509.4			
Баянцогт	67 800.0	67 764.1	4 000.0	5 197.1	1 000.0		225.0	4 875.0	5 934.5		39 837.0	19 377.5			
Баянчандмань	169 666.9	221 569.9	11 000.0	13 404.8	17 500.0	42 465.0	10 699.9	15 624.7			27 777.0	19 882.7			
Борнуур	89 400.0	87 161.6	12 084.6	13 838.0	2 179.1		8 500.0	6 156.8			28 189.0	21 838.4			
Бүрэн	60 333.0	56 711.4	11 572.6	11 797.7			2 220.0	900.0	531.7		4 402.0	7 301.3			
Дэлгэрхаан	42 333.5	45 007.6	2 800.0	3 347.9	2 500.0		5 876.6	123.0	319.4		678.9	1 144.8			
Жаргалант	254 100.0	198 565.5	9 687.9	13 321.4	56 666.4	50 843.8	17 249.4	21 589.9			57 497.1	67 139.1			
Заамар	346 077.0	323 030.5	25 000.0	20 773.5	501 587.0	535 455.0	3 150.7	3 149.9			229 230.0	100 997.8			
Лүн	94 583.6	95 858.6	6 300.0	7 737.1			1 994.0	2 519.0			8 270.4	1 111.3			
Мөнгөнморьт	92 020.5	87 202.5	4 500.0	5 305.4	600.0		898.0	1 875.0	2 285.4		10 350.0	11 108.5			
Өндөрширээт	50 576.4	42 008.4	4 200.0	5 601.7			450.0	281.2			3 276.0	3 679.2			
Сүмбэр	52 200.0	61 009.8	5 020.0	7 332.3			1 195.0	1 312.0			13 596.0	7 046.5			
Сэргэлэн	48 433.2	50 673.6	4 835.9	4 740.0	100 000.0	162 169.0	2 657.4	1 343.5			161 656.0	147 908.2			
Угтаал	99 320.1	78 676.9	6 200.0	8 839.7			600.0	628.9			29 979.0	17 534.6			
Цээл	65 341.9	55 912.4	8 111.5	8 928.3	5 000.0		487.5	974.1			42 305.4	24 125.6			
Эрдэнэ	127 002.9	126 427.8	8 000.0	11 049.0	35 000.0		78 750.0	65 155.2			168 583.3	141 008.8			
Эрдэнэсант	96 724.8	92 406.9	9 507.6	12 527.6			1 500.0	1 790.0			22 752.0	19 296.7			
Зуунмод	1774 333.4	1880 238.4	56 430.0	67 002.5	8 400.0	3 000.0	44 500.0	52 491.1			12 500.0	9 354.6			
Төвлөрсөн орлого											113 996.8	147 264.1			76790 76799.3
ДҮН	4340 754.1	4360 846.6	242 644.6	284 074.2	759 972.6	843 496.6	193 764.0	204 647.0	113 996.8	147 264.1	1127 650.0	1026 347.1	76 790.0	76 799.3	

Сумд Soms	Төрийн өмч, хөрөнгө худалдсны, өмч хувьчлалын орлогоуд.		Хүү, торгууль, нэр зааж ангилаагүй орлого.		ХХОАТ-ын буцаан олголтын сан		Түрээсийн орлого		Газрын тосны тусгай зөвшөөрлийн орлого		Бүгд дүн			
	төл	гүй	төл	гүй	төл	гүй	төл	гүй	төл	гүй	төл	гүй	Хувь	
Алтанбулаг											24.9	178 388.5	204 987.3	114.91%
Аргалант												74 416.0	78 776.5	105.86%
Архуст											931.1	85 406.1	67 892.1	79.49%
Батсүмбэр												187 288.6	201 964.9	107.84%
Баян											1 860.0	287 651.2	326 298.4	113.44%
Баяндэлгэр											893.2	68 475.0	114 822.6	167.69%
Баянжаргалан											700.0	83 024.1	50 337.8	60.63%
Баян-Өнжүүл												63 488.8	53 994.9	85.05%
Баянхангай												58 307.4	137 869.5	236.45%
Баянцагаан											1 510.0	93 943.0	85 571.8	91.09%
Баянцогт												117 512.0	98 498.2	83.82%
Баянчандмань												236 643.8	312 947.6	132.24%
Борнуур												140 352.7	129 824.8	92.50%
Бүрэн												77 207.6	78 562.1	101.75%
Дэлгэрхаан												48 435.4	55 696.3	114.99%
Жаргалант												395 200.8	351 459.7	88.93%
Заамар												1105 044.7	983 406.7	88.99%
Лүн												111 148.0	107 226.0	96.47%
Мөнгөнморьт												109 384.8	106 799.8	97.64%
Өндөрширээт											39.3	58 502.4	51 570.5	88.15%
Сүмбэр												72 011.0	76 700.6	106.51%
Сэргэлэн											1 815.7	319 398.2	366 834.3	114.85%
Угтаал												136 099.1	105 680.1	77.65%
Цээл												121 246.3	89 940.4	74.18%
Эрдэнэ												417 336.2	343 640.8	82.34%

Орон нутгийн төсвийн орлого, зарлагыг сумдаар /мян,₮/
 LOCAL BUDGET, EXPENDITURE SOMS, as of first 9 months, thous tog

Сум	О Р Л О Г О , R E V E N U E			З А Р Л А Г А , E X P E N D I T U R E			НИЙТ ДҮНД ЭЗЛЭХ ХУВЬ		Орлогыг Зарлагад
	Жилийн эхнээс			Жилийн эхнээс			Орлогод	Зарлагад	
	Төлөвлөгөө	Гүйцэтгэл	ТБ хувь	Төлөвлөгөө	Гүйцэтгэл	ТБ хувь			
Алтанбулаг	234 151.5	277 236.6	118.40%	1105 932.3	1028 005.8	92.95%	3.30%	2.31%	26.97%
Аргалант	86 025.0	93 307.6	108.47%	844 133.0	830 650.6	98.40%	1.11%	1.86%	11.23%
Архуст	95 140.5	78 276.9	82.28%	726 730.0	671 858.2	92.45%	0.93%	1.51%	11.65%
Батсүмбэр	283 865.1	267 295.2	94.16%	1738 317.6	1638 786.1	94.27%	3.18%	3.68%	16.31%
Баян	306 125.2	355 697.3	116.19%	938 381.3	817 032.0	87.07%	4.23%	1.83%	43.54%
Баяндэлгэр	74 804.3	177 633.9	237.46%	796 535.6	745 435.2	93.58%	2.11%	1.67%	23.83%
Баянжаргалан	87 972.1	62 549.6	71.10%	813 887.6	688 402.4	84.58%	0.74%	1.54%	9.09%
Баян-Өнжүүл	77 090.8	101 030.0	131.05%	820 215.7	729 550.8	88.95%	1.20%	1.64%	13.85%
Баянхангай	75 996.4	155 791.7	205.00%	870 918.4	830 545.7	95.36%	1.85%	1.86%	18.76%
Баянцагаан	106 316.9	135 235.0	127.20%	800 964.1	701 034.3	87.52%	1.61%	1.57%	19.29%
Баянцогт	126 059.3	110 658.0	87.78%	918 700.0	893 339.5	97.24%	1.32%	2.00%	12.39%
Баянчандмань	303 730.0	370 679.6	122.04%	1269 897.1	1251 920.2	98.58%	4.41%	2.81%	29.61%
Борнуур	191 572.4	162 370.6	84.76%	1354 272.4	1322 698.1	97.67%	1.93%	2.97%	12.28%
Бүрэн	82 748.6	108 110.6	130.65%	1074 656.6	946 075.3	88.04%	1.29%	2.12%	11.43%
Дэлгэрхаан	51 710.4	63 250.6	122.32%	906 587.5	947 131.3	104.47%	0.75%	2.12%	6.68%
Жаргалант	526 687.4	602 608.9	114.41%	2064 936.1	2145 820.2	103.92%	7.16%	4.81%	28.08%
Заамар	1133 049.7	1011 760.7	89.30%	2014 298.9	1781 026.8	88.42%	12.03%	4.00%	56.81%
Лүн	127 701.0	147 877.1	115.80%	1112 887.4	1021 367.2	91.78%	1.76%	2.29%	14.48%
Мөнгөнморьт	150 993.4	211 894.3	140.33%	1025 172.0	981 702.5	95.76%	2.52%	2.20%	21.58%
Өндөрширээт	68 406.4	72 087.4	105.38%	885 821.4	801 277.4	90.46%	0.86%	1.80%	9.00%
Сэргэлэн	393 850.1	424 040.1	107.67%	852 817.8	754 756.3	88.50%	5.04%	1.69%	56.18%
Сүмбэр	85 652.1	93 260.3	108.88%	903 461.5	920 538.3	101.89%	1.11%	2.06%	10.13%
Угтаал	146 228.1	125 084.4	85.54%	1104 188.3	1081 876.1	97.98%	1.49%	2.43%	11.56%
Цээл	134 336.3	110 893.2	82.55%	1109 595.9	1079 675.7	97.30%	1.32%	2.42%	10.27%
Эрдэнэ	500 603.2	427 429.9	85.38%	1212 763.0	1168 154.5	96.32%	5.08%	2.62%	36.59%
Эрдэнэсант	142 305.9	173 401.5	121.85%	1464 886.2	1415 313.4	96.62%	2.06%	3.17%	12.25%
Зуунмод	2141 360.3	2152 986.6	100.54%	5684 919.9	4893 780.3	86.08%	25.59%	10.98%	43.99%
Төвлөрсөн	640 202.0	339 309.3	53.00%	14639 167.3	12492 625.6	85.34%	4.03%	28.02%	2.72%
Орон нутгийн дүн	7734 482.4	8072 447.6	104.37%	34415 877.6	32087 754.0	93.24%	95.97%	71.98%	25.16%
ДҮН	8374 684.4	8411 756.9	100.44%	49055 044.9	44580 379.6	90.88%	100.00%	100.00%	18.87%

Орон нутгийн зарлага сумдаар 2015 оны эхний 9 сард

Сум	БОЛОВСРОЛ, СОЁЛ, ШИНЖЛЭХ УХААН			ОРОН НУТАГ (здтг, баг, итх)			ЭРҮҮЛ МЭНД, СПОРТ		
	Жилийн эхнээс			Жилийн эхнээс			Жилийн эхнээс		
	Төлөвлөгөө	Гүйцэтгэл	ТБ хувь	Төлөвлөгөө	Гүйцэтгэл	ТБ хувь	Төлөвлөгөө	Гүйцэтгэл	ТБ хувь
Алтанбулаг	586 569.4	579 357.6	101.63%	341 017.7	286 652.7	94.26%	178 345.2	161 995.5	92.42%
Аргалант	426 258.8	418 800.2	101.57%	270 116.1	280 126.1	102.47%	147 758.1	131 724.3	91.43%
Архуст	335 998.3	307 864.7	91.90%	243 419.4	232 400.4	102.19%	147 312.3	131 593.1	90.03%
Батсүмбэр	1130 774.4	1086 722.6	95.98%	365 520.1	329 784.5	74.29%	242 023.1	222 279.0	91.72%
Баян	450 925.1	418 392.9	91.07%	304 062.1	240 976.2	78.42%	183 394.1	157 662.9	89.23%
Баяндэлгэр	365 120.4	343 152.8	95.36%	279 208.7	272 921.7	105.24%	152 206.5	129 360.8	86.03%
Баянжаргалан	379 653.5	340 643.1	90.59%	278 135.1	211 496.5	77.28%	156 099.0	136 262.8	85.54%
Баян-Өнжүүл	367 479.9	336 172.1	92.24%	292 027.8	245 683.2	83.43%	160 708.0	147 695.5	89.94%
Баянхангай	434 737.7	398 826.0	92.59%	269 435.9	282 124.9	106.74%	166 744.8	149 594.8	92.83%
Баянцагаан	318 264.2	288 864.1	91.83%	315 380.2	253 245.2	83.90%	167 319.7	158 925.0	92.72%
Баянцогт	470 181.3	470 285.5	93.53%	274 921.0	266 034.9	96.21%	173 597.7	157 019.1	89.49%
Баянчандмань	753 305.6	743 270.6	98.96%	316 417.4	316 320.8	96.20%	200 174.1	192 328.8	94.78%
Борнуур	821 144.3	775 712.2	94.40%	311 323.4	333 352.3	89.83%	221 804.7	213 633.7	94.96%
Бүрэн	569 889.6	526 482.2	95.81%	314 512.3	255 647.0	77.25%	190 254.7	163 946.2	86.50%
Дэлгэрхаан	460 383.7	434 859.0	98.02%	275 295.4	353 215.6	139.41%	170 908.4	159 056.8	91.78%
Жаргалант	1433 840.9	1359 081.2	95.72%	388 366.7	563 234.7	124.75%	242 728.5	223 504.3	89.78%
Заамар	1426 911.7	1265 697.8	87.19%	363 602.6	297 477.1	73.20%	223 784.6	217 851.9	93.48%
Зуунмод	4781 970.6	4074 608.7	97.79%	902 949.3	819 171.7	81.99%			
Лүн	573 247.3	542 078.4	93.41%	328 786.2	297 068.4	85.79%	210 853.9	182 220.4	81.00%
Мөнгөнморьт	512 308.8	484 575.6	93.65%	335 133.3	349 114.9	88.94%	177 729.9	148 012.0	86.81%
Өндөрширээт	419 007.5	381 191.7	89.99%	292 844.2	267 091.8	89.80%	173 969.7	152 993.9	89.55%
Сүмбэр	483 340.1	510 676.6	105.51%	247 769.3	254 284.3	104.46%	172 352.1	155 577.3	78.99%
Сэргэлэн	365 651.6	355 074.0	96.48%	314 525.8	249 390.2	62.10%	172 640.4	150 292.1	89.70%
Угтаалцайдам	629 922.2	595 899.4	95.90%	294 392.5	318 789.1	98.71%	179 873.6	167 187.6	89.29%
Цээл	605 898.0	614 798.1	95.54%	321 993.0	292 615.5	97.56%	181 704.9	172 262.1	91.19%
Эрдэнэ	624 030.6	610 071.1	95.15%	395 709.3	372 572.2	82.53%	193 023.1	185 511.1	94.84%
Эрдэнэсант	856 254.6	827 038.4	96.96%	378 007.7	371 433.3	105.50%	230 623.9	216 841.7	93.34%
Төвлөрсөн	1228 867.3	1123 963.6	93.23%	12596 481.6	10572 833.9	75.51%	435 325.6	437 382.9	103.98%
Орон нутгийн дүн	16823 228.1	16068 057.8	95.51%	7132 831.0	6530 707.4	91.56%	3789 972.7	3412 284.0	90.03%
ДҮН	18052 095.4	17192 021.4	95.24%	19729 312.6	17103 541.3	86.69%	4225 298.3	3849 666.9	91.11%

Орон нутгийн төсвийн зарлагыг сумдаар
EXPENDITURE SOMS, as of first 9 months, thous tog

Soms	Зарлага , Expenditure		НИЙТ ЗАРЛАГААС				Нийт олгосон санхүүжилт
	Жилийн эхнээс		Цалин	Зарлагад эз %	НДШ, ЭМД	бараа үйлч бусад	
	Төлөвлөгөө	Гүйцэтгэл					
Алтанбулаг	1105 932.3	1028 005.8	706 719.8	68.75%	75 680.0	245 606.0	1081 869.7
Аргалант	844 133.0	830 650.6	501 351.3	60.36%	54 259.0	275 040.3	867 153.0
Архуст	726 730.0	671 858.2	462 943.5	68.90%	50 221.2	158 693.4	717 398.3
Батсүмбэр	1738 317.6	1638 786.1	1073 862.7	65.53%	115 941.1	448 982.3	1686 088.6
Баян	938 381.3	817 032.0	589 807.3	72.19%	64 675.0	162 549.7	914 384.8
Баяндэлгэр	796 535.6	745 435.2	507 154.8	68.03%	53 776.7	184 503.7	810 160.3
Баянжаргалан	813 887.6	688 402.4	534 514.2	77.65%	56 228.8	97 659.5	786 868.3
Баян-Өнжүүл	820 215.7	729 550.8	504 461.6	69.15%	55 617.7	169 471.5	818 777.2
Баянхангай	870 918.4	830 545.7	558 077.9	67.19%	60 127.1	212 340.6	891 973.5
Баянцагаан	800 964.1	701 034.3	525 388.7	74.94%	57 963.3	117 682.3	774 114.7
Баянцогт	918 700.0	893 339.5	591 818.9	66.25%	65 852.2	235 668.4	918 370.6
Баянчандмань	1269 897.1	1251 920.2	840 459.9	67.13%	92 251.4	319 208.9	1264 776.2
Борнуур	1354 272.4	1322 698.1	871 228.7	65.87%	96 502.1	354 967.3	1321 669.9
Бүрэн	1074 656.6	946 075.3	671 421.1	70.97%	71 030.6	203 623.6	1070 741.2
Дэлгэрхаан	906 587.5	947 131.3	553 111.7	58.40%	60 009.1	334 010.5	895 263.0
Жаргалант	2064 936.1	2145 820.2	1212 544.9	56.51%	133 370.3	799 905.1	2263 120.7
Заамар	2014 298.9	1781 026.8	1154 217.7	64.81%	126 144.7	500 664.5	1865 212.2
Зуунмод	5684 919.9	4893 780.3	2847 705.4	58.19%	306 304.7	1739 770.2	4997 296.1
Лүн сум	1112 887.4	1021 367.2	680 656.0	66.64%	75 400.8	265 310.5	1162 038.2
Мөнгөнморьт	1025 172.0	981 702.5	601 949.8	61.32%	65 885.2	313 867.5	1170 549.2
Өндөрширээт	885 821.4	801 277.4	518 284.2	64.68%	55 576.3	227 416.9	890 392.7
Сүмбэр	903 461.5	920 538.3	627 964.6	68.22%	69 136.3	223 437.4	954 583.2
Сэргэлэн	852 817.8	754 756.3	546 131.1	72.36%	58 697.5	149 927.7	835 780.0
Угтаалцайдам	1104 188.3	1081 876.1	673 697.0	62.27%	72 670.4	335 508.8	1139 176.0
Цээл	1109 595.9	1079 675.7	677 265.9	62.73%	69 959.7	332 450.2	1119 449.1
Эрдэнэ	1212 763.0	1168 154.5	725 452.1	62.10%	80 880.4	361 821.9	1149 411.0
Эрдэнэсант	1464 886.2	1415 313.4	960 682.3	67.88%	107 014.5	347 616.5	1452 099.1
Төвлөрсөн	14639 167.3	12492 625.6	1866 587.5	14.94%	202 307.9	10423 730.1	10407 169.0
Орон нутгийн дүн	34415 877.6	32087 754.0	20718 872.8	64.57%	2251 176.0	9117 705.2	33818 716.7
Бүгд дүн	49055 044.9	44580 379.6	22585 460.4	50.66%	2453 483.9	19541 435.3	44225 885.7

Төсвийн зарлага төсөвт байгууллагаар (мян-төг)

EXPENDITURE Government organization, as of first 9 months, thous tog

	З А Р Л А Г А , EXPENDITURE			НИЙТ ЗАРЛАГААС				Нийт олгосон санхүүжилт	Өглөг (мян-төг)
	Жилийн эхнээс			Цалин	Зарлагад эзлэх %	НДШ, ЭМД	бараа үйлч бусад		
	Төлөвлөгөө	Гүйцэтгэл	ТБ хувь						
Аймгийн Засаг дарга	2903 615.1	3102 585.0	106.85%				3102 585.0	1060 263.5	12 639.1
АЗДТГазар	863 496.4	842 002.0	97.51%	510 812.5	60.67%	54 564.2	276 625.4	982 895.9	
Аймгийн ИТХ	239 600.9	220 949.7	92.22%	76 880.6	34.80%	8 736.3	135 332.8	247 628.7	
Байгаль орчин аялал жуулчлалын газар	565 586.5	337 773.1	59.72%	228 971.0	67.79%	25 397.5	83 404.5	341 953.0	3 016.1
Санхүү хяналт, аудитын алба	69 723.4	73 844.8	105.91%	65 261.3	88.38%	4 829.6	3 753.9	76 043.6	12 036.3
Ойн анги	64 520.8	58 380.5	90.48%	39 397.3	67.48%	4 666.5	14 316.8	60 737.8	239.3
Орон нутгийн хөгжлийн сан	2021 956.2	1423 520.7	70.40%				1423 520.7	795 626.8	
Халамжийн сан	5779 950.9	4417 753.1	76.43%				4417 753.1	4442 000.0	
Худалдан авах ажиллагааны алба	42 836.1	35 623.5	83.16%	29 319.5	82.30%	3 357.0	2 947.0	38 718.9	3 270.6
Өрхийн эрүүл мэндийн төв	101 676.0	152 339.0	149.83%				152 339.0	208 671.5	19 360.2
Биеийн тамир спорт бэлтгэлийн төв	333 649.6	285 043.9	85.43%	77 055.5	27.03%	8 378.2	199 610.2	326 697.3	36 931.4
төв	206 711.7	203 836.0	98.61%	123 949.5	60.81%	13 508.2	66 378.3	211 474.9	10 308.5
Солонго спорт соёлын ордон	223 601.9	213 912.3	95.67%	42 622.3	19.93%	4 775.6	166 514.4	229 785.4	5 560.0
Музей	135 407.2	125 284.6	92.52%	83 673.7	66.79%	9 228.5	32 382.4	122 391.8	2 226.2
Номын сан	163 007.7	147 135.8	90.26%	62 879.7	42.74%	7 019.0	77 237.2	150 077.7	113.3
Монгол туургатан театр	471 055.3	433 794.8	92.09%	333 285.2	76.83%	36 660.6	63 849.0	429 026.3	8 474.9
Насан туршийн боловсролын төв	29 077.1								
ГХБХБГазар	183 329.8	178 683.0	97.47%	116 927.7	65.44%	12 872.2	48 883.1	182 794.2	
Хүүхэд гэр бүл хөгжлийн хэлтэс	195 163.0	179 762.2	92.11%	61 906.6	34.44%	6 813.0	111 042.6	195 175.9	129 950.7
Орон нутгийн төсвийн дүн	14593 965.6	12432 224.0	85.19%	1852 942.3	14.90%	200 806.4	10378 475.4	10101 963.2	244 126.6

Төсөвт байгууллагуудын Өглөгийн үлдэгдэл. (мян, ₮)

Д/д		Хэмжих нэгж	2014 эцсийн байдлаар	2015 оны 9 сарын 30-ны үлдэгдэл	үүнээс: Өглөг үүссэн хугацаагаар		
					31-60 өдөр	61-120 өдөр	121- өдрөөс дээш
Төсөвт байгууллагуудын өглөг Бүгд							
		мян, ₮	160,380.1	1,010,757.4	841,186.6	1,010,757.4	
1	ү Цалингийн	мян, ₮	7,251.3	104,153.3	63,999.2	104,153.3	
2	НДШ	мян, ₮	3,112.7	75,038.6	51,568.8	75,039	
3	ү ЭМД	мян, ₮					
4	Гэрэл цахилгаан	мян, ₮		8,144.1	18,093.4	8,144.1	
5	н Түлш, халаалт	мян, ₮	99,362.6	569,537.6	613,378.7	569,537.6	
6	Цэвэр, бохир ус	мян, ₮	16.5	9,281.1	3,259.9	9,281.1	
7	э Шуудан, холбоо	мян, ₮	169.1	3,402.2	2,847.4	3,402.2	
8	Тээвэр, шатахуун	мян, ₮	6,369.2	27,992.5	11,181.8	27,992.5	
9	Хоол	мян, ₮	5,126.0	26,257.6	34,660.4	26,257.6	
10	э Эм	мян, ₮	754.0	32,518.9	6,868.2	32,518.9	
11	Дотоод албан томилол	мян, ₮	8,151.3	11,866.1	1,728.3	11,866.1	
12	Урсгал засвар Байр түрээсийн зардал	мян, ₮	1,917.0	2,053.1	1,536.7	2,053.1	
13	с Бусад	мян, ₮	28,150.4	140,512.3	32,063.8	140,512.3	
Төсөвт байгууллагуудын өглөг Бүгд							
		хувь	100.0%	100.0%	83.22%	100.00%	
1	ү Цалингийн	хувь	4.52%	10.30%	6.33%	10.30%	
2	НДШ	хувь	1.94%	7.42%	5.10%	7.42%	
3	ү ЭМД	хувь					
4	Гэрэл цахилгаан	хувь		0.81%	1.79%	0.81%	
5	н Түлш, халаалт	хувь	61.95%	56.35%	60.69%	56.35%	
6	Цэвэр, бохир ус	хувь	0.01%	0.92%	0.32%	0.92%	
7	э Шуудан, холбоо	хувь	0.11%	0.34%	0.28%	0.34%	
8	Тээвэр, шатахуун	хувь	3.97%	2.77%	1.11%	2.77%	
9	Хоол	хувь	3.20%	2.60%	3.43%	2.60%	
10	э Эм	хувь	0.47%	3.22%	0.68%	3.22%	
11	Дотоод албан томилол	хувь	5.08%	1.17%	0.17%	1.17%	
12	Урсгал засвар	хувь	1.20%		0.15%	0.20%	
13	с Бусад	хувь	17.55%	13.90%	3.17%	13.90%	

Төв аймгийн 2015 оны эхний 9 сарын өр, авлагын мэдээ

Сумд	Нийт өглөг (мян- ₮)	ү ү н э э с			Авлага
		цалин	НДШ	бусад	
Алтанбулаг	6,011.3	1900.0	953.0	3,158.3	
Аргалант	27,250.1	2495.4	4,686.7	20,068.0	
Архуст	8,541.8	3104.9	392.3	5,044.6	920.0
Батсүмбэр	19,421.2	10286.4	904.3	8,230.5	
Баян	4,696.5	2019.9		2,676.7	81412.8
Баяндэлгэр	4,094.0	271.3	1,020.1	2,802.5	228.1
Баянжаргалан	24,672.6	266.3	9,493.4	14,912.9	1135.8
Баян-өнжүүл	5,658.0	1104.4	177.1	4,376.5	1570.0
Баянхангай	8,909.7	472.4	1,033.3	7,403.9	2515.5
Баянцагаан	1,412.6	392.7	578.0	441.9	
Баянцогт	31,564.4		379.8	31,184.6	
Баянчандмань	18,449.6	2990.7	237.5	15,221.5	12961.8
Борнуур	8,880.5	3897.7		4,982.9	
Бүрэн	2,640.2			2,640.2	
Дэлгэрхаан	65,347.9	2963.4	4,419.5	57,965.0	
Жаргалант	69,841.1	3623.9	1,232.3	64,984.9	2010.5
Заамар	45,924.6	1628.7	471.9	43,824.1	
Зуунмод	56,731.5	31909.2	9,442.2	15,380.1	2999.6
Лүн	101,016.4	3446.1	571.4	96,998.9	
Мөнгөнморьт	12,028.5	6629.2	628.2	4,771.2	609.8
Өндөрширээт	14,823.2	1361.5		13,461.7	550.1
Сүмбэр	12,774.9	2032.1	3,137.8	7,605.1	7587.6
Сэргэлэн	22,176.9	3923.0	8,980.0	9,274.0	11675.0
Угтаалцайдам	54,567.1	402.6	3,678.3	50,486.2	
Цээл	133,051.9	8033.4	7,732.7	117,285.8	2005.1
Эрдэнэ	4,710.0		2,482.9	2,227.2	319.3
Эрдэнэсант	1,434.3		140.8	1,293.6	
Төвлөрсөн	244,126.7	8998.1	12,265.5	222,863.1	12939.9
Сумдын дүн	766,630.8	95,155.2	62,773.2	608,702.4	128,501.0
Бүх дүн	1,010,757.4	104,153.3	75,038.6	831,565.5	141,440.9

Мөнгө, зээл, хадгаламж

ХААН, Хас, Төрийн, Капитал банкны салбаруудын дүнгээр 2015 оны эхний 9 сард кассын орлого 292.7 тэрбум ₮, кассын зарлага 291.9 тэрбум ₮ болж, гүйлгээнд 1.7 тэрбум ₮ байна.

Банкны кассын орлого, зарлага.

REVENUE, EXPENDITURE ,BANK OF CASH

(сая-төг)

mln tog

	Орлого revenue			Зарлага expenditure			Орлого % Зарлага Revenue to expenditure ratio, %
	Системийн банкны зузаат- гал	Бусад цэвэр орлого	Дүн Total	Системийн банкинд шилжүүл- сэн	Бусад цэвэр зарлага	Дүн Total	
Салбар, тооцооны кассуудын дүн Total bank	1060.8	180737.4	292794.7	1428.1	179861.3	291980.8	100.3%
Y Y H Э Э C -ХААН банкны салбар Khan bank		110996.5	110996.5		110691.4	110691.4	100.3%
-Төрийн банкны салбар State bank		159295.8	159295.8		158796.9	158796.9	100.3%
-Хас банкны салбар Хас bank	1060.8	21441.6	22502.4	1428.1	21064.4	22492.5	100.0%
-Капитал банкны салбар Capital bank	607.9	1925.4	2533.4		2495.0	2495.0	101.5%

ХААН, Хас, Төрийн, Капитал банкны салбарууд иргэд, аж ахуйн нэгж, байгууллагуудад жижиг худалдаа, үйлдвэрлэлийг дэмжих үүднээс бичил бизнес болон нийт олгосон зээлийн үлдэгдэл 2015 оны эхний 9 сарын байдлаар 121.5 тэрбум ₮, байгаа нь өмнөх оны эцсээс 3.3 тэрбум ₮-өөр өслөө.

2015 он гарсаар бичил бизнесийг дэмжих ажлын хүрээнд зээлдэгч нарт 92.3 тэрбум төгрөгийн зээл олгожээ.

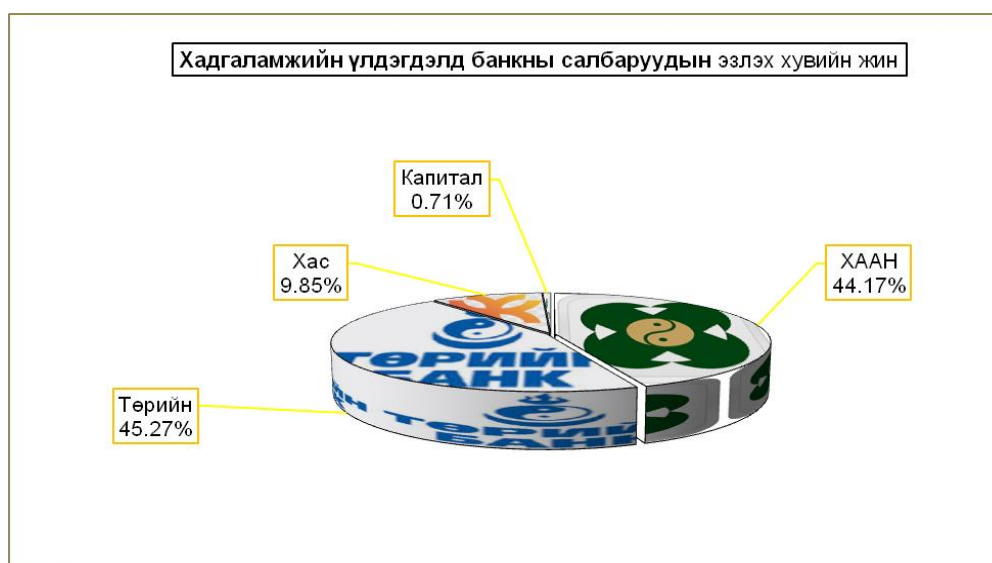

Зээлийн өрийн үлдэгдэл

LOANS OUTSTANDING, at the end of month, mln tog

(сая-төг)

mln tog

	Зээлийн өрийн үлдэгдэл Loans outstanding						Үүнээс хугацаа хэтэрсэн of which : overdue			
	2014 оны				2015 он		2014 оны		2015 он	
	3-31	6-30	9-30	12-31	Нийт зээлдэгчийн тоо	2015 9-30	9-30	12-31	Зээлдэг чийн тоо	9-30
Банкны системийн дүн Total bank	97146.7	111363.0	118660.7	118151.4	32576	121544.5	149.8	85.2	114	625.5
Y Y H Э Э C -ХААН банкны салбар Agriculture Bank	49587.3	58872.0	65063.0	64770.0	17804	73554.0	35.0	19.0	54	262.0
-Төрийн банкны салбар State Bank	40515.7	43922.0	44671.7	44351.0	13120	39794.6	39.4	27.9	20	125.4
-Хас банкны салбар Хас bank	7043.7	8569	8926	9030.4	1652	8195.9	75.4	38.3	40	238.1
-Капитал банкны салбар Capital bank					454	2491.5			1	9.7

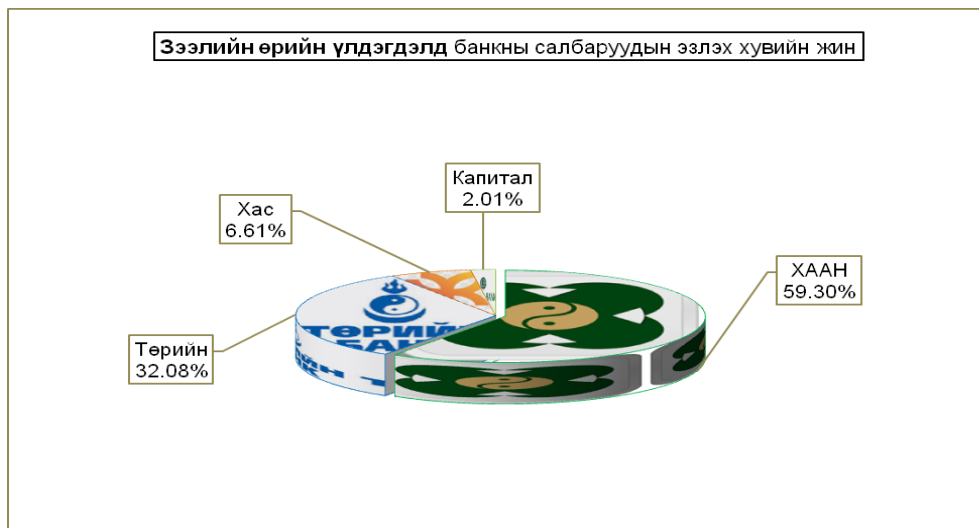

2015 онд Нийт болон Бичил бизнест олгосон зээл
LOANS OUTSTANDING, at the end of month, mln tog

(сая төг)
mln tog

	Нийт олгосон зээл		Бичил бизнест олгосон зээл		Зээлийн хүүгийн дундаж	
	Зээлдэгчийн тоо	Зээлийн хэмжээ Total Loan	Зээлдэгчийн тоо	Зээлийн хэмжээ Total Loan	Үйлдвэр лэлийн Enterprise	Худадаа Trade
Банкны системийн дүн Total bank	50832	92390.2	345	3633.9	x	x
Ү -ХААН банкны салбар Agriculture Bank	17804	55706.0	126	2009.0	3.5	3.5
Ү -Төрийн банкны салбар State Bank	31915	31570.9	87	262.2	2.0	3.0
Э -Хас банкны салбар Хас bank	1113	5113.3	132	1362.7	2.0	3.0
Э -Капитал банкны салбар Capital bank	454	2902.8	8	60.9	2.2	2.2

Иргэдийн хувийн хадгаламжинд 9 сарын 30-ний байдлаар 40.2 тэрбум ₮ байна.

Иргэдийн хадгаламжийн үлдэгдэл, хүү

REMAINDER OF INDIVIDUAL DEPOSITS, RATE

(сая-төг)
mln tog

	Хадгаламжийн үлдэгдэл				Remainder deposits				Хадгаламжийн хүүний сарын дундаж хувь	
	2014 оны				2015-9-30					
	03-31	06-30	09-30	12-31	иргэд		байгууллага		Хугацаатай	Хугацаагүй
Банкны системийн дүн Total bank	33976.5	38182.0	36843.4	41381.7	63414	40,216.0	3	0.4		
Ү -ХААН банкны салбар Agriculture bank	14117.7	16105.0	14780.0	17600.0	32889	17892.0			1.34	0.6
Ү -Төрийн банкны салбар State Bank	16521.4	18682.0	18559.0	19622.1	25256	18335.3			1.40	0.62
Э -Хас банкны салбар Хасbank	3337.4	3395.0	3504.4	4159.6	5269	3988.7	3	0.4	1.27	0.61
Э -Капитал банкны салбар Capital bank					499	287.8			1.37	0.60

Харилцах дансны үлдэгдэл 9 сарын 30-ны байдлаар 261372 иргэний 10.7 тэрбум ₮ боллоо.

Харилцах дансны үлдэгдэл- ACCOUNT BALANCE

(сая-төг)
mln tog

	2014 он				2015-9-30	
	03-31	06-30	09-30	12-31	тоо	дүн
Банкны системийн дүн Total bank	8172.2	12686.0	10732.1	11037.8	261372	10798.5
Ү -ХААН банкны салбар Agriculture bank	4086.1	7370.0	6425.0	6976.0	120334	6556.0
Ү -Төрийн банкны салбар State Bank	3983.2	5149.0	3944.1	3758.0	137274	4002.4
Э -Хас банкны салбар Хасbank	102.9	167.0	363.0	303.8	2813	146.4
Э -Капитал банкны салбар Capital bank					951	93.7

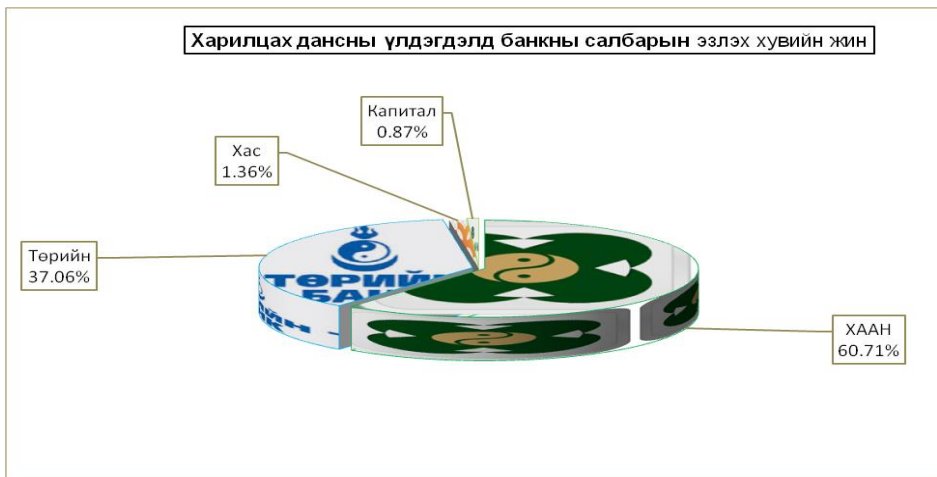

ХААН, Төрийн, Хас, Капитал банкны салбарууд иргэдийн хадгаламжинд төлж байгаа хугацаатай дээд хүү 1.34-1.37 хувь, хугацаатай доод хүү 0.65-0.91 хувь, хугацаагүй дээд хүү 0.60-0.61 хувь, хугацаагүй доод хүү 0.50-0.60 хувьтай байна.

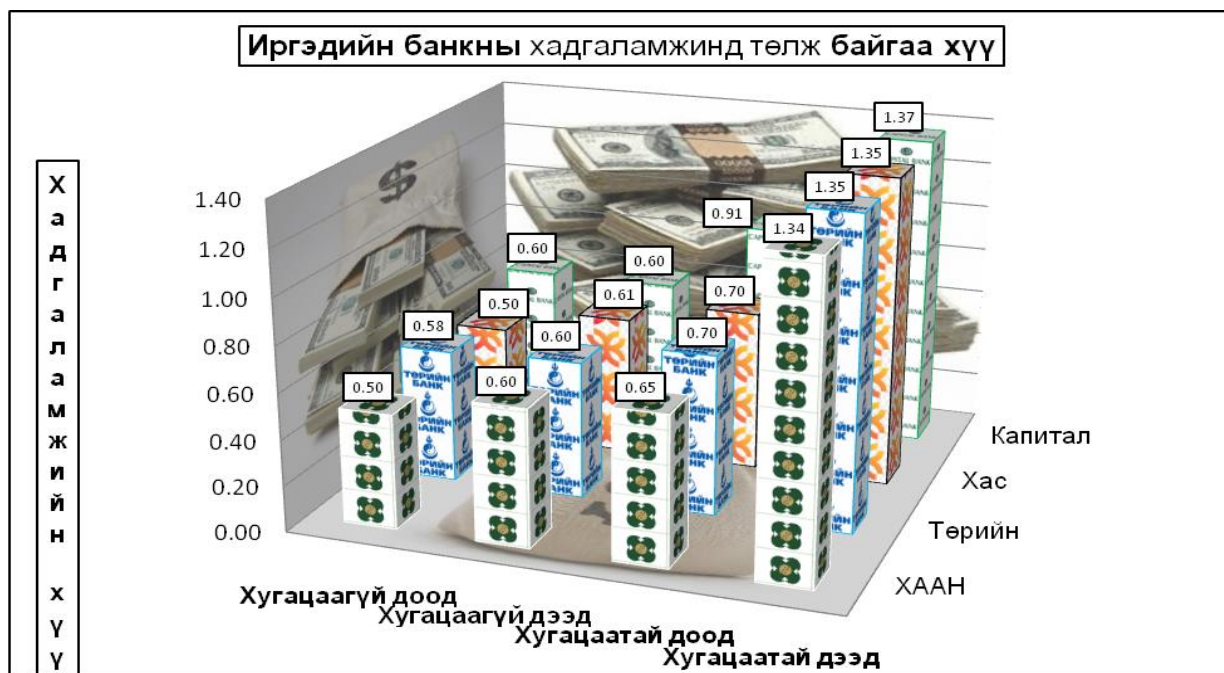

Банк бус санхүүгийн байгууллага

Төв хөгжил, Түмэн мод, Сонин шийдэл кредит, Интерхэлп, Зуун дэлгэрэх банк бус санхүүгийн байгууллагууд 2015 оны эхний 9 сард 1734 зээлдэгч нарт 2.3 тэрбум ₮-ийн зээл олгож, 2.5 тэрбум ₮-ийн зээлийн өр үлдэгдэл байгаагийн 22.0 сая ₮-ийн хугацаа хэтэрсэн зээлийн үлдэгдэл гарлаа.

(сая- ₮- өөр)

	2015 оны эхний 9 сард		Зээлийн өрийн үлдэгдэл	үүнээс хугацаа хэтэрсэн	
	зээл авагч	Олгосон зээл		зээл авагч	Зээлийн хэмжээ
Төв хөгжил ББСБ	636	1465.1	2108.6	12	15.2
Түмэнмод ББСБ	816	428.8	252.8	5	3.3
Сонин шийдэл кредит ББСБ	61	259.6	97.4		
Интерхэлп ББСБ	134	59.4	45.5	5	3.5
Зуун дэлгэрэх ББСБ	87	109.0	79.8		
Бүгд	1734	2321.9	2584.1	22	22.0

Арилжааны даатгал.

Арилжааны даатгал эрхлэн явуулдаг байгууллагууд 2015 оны эхний 3 улиралд 12143 даатгуулагчийг хамруулан 209.8 сая ₮-ийн даатгалын хураамж хураамж хуримтлуулж, 34.8 сая ₮-ийн нөхөн төлбөр олгожээ.

Даатгуулагчийн тоо, даатгалын хураамжийн орлого, нөхөн төлбөр, даатгалын төрлөөр, эхний 9 сард

Даатгалын хэлбэр	Даатгуулагчийн тоо				Даатгалын хураамжийн орлого, /мян.төг/				Нөхөн төлбөр /мян. төг/			
	2012-09	2013-09	2014-09	2015-09	2012-09	2013-09	2014-09	2015-09	2012-09	2013-09	2014-09	2015-09
Амь нас, эрүүл мэндийн даатгал	1406	5908	3254	3503	16182.6	38786.3	44244.5	43101.2	4708.4	5403	5567.1	8625.9
Арилжааны		105				3577.5						
Эд хөрөнгийн даатгал	197	746	164	300	4116.4	12290.2	32999.6	7695.1	3999.8	11020		980.5
Хариуцлагын даатгал	5144	6100	5699	8067	121202.8	261844.7	223242.5	135380.6	2721.5	33784.2	19236.6	20301.0
Тээврийн хэрэгслийн даатгал	122	368	267	273	6376.9	26615.0	21495.5	23690.3		2248.6	2596.6	4972.0
Санхүүгийн даатгал												
Бүгд	6869	13227	9384	12143	147878.7	343113.7	321982.1	209867.2	11429.7	52455.8	27400.3	34879.4

Нийгмийн даатгал

Нийгмийн даатгалын байгууллагын мэдээгээр 2015 оны эхний 9 сард НДШ-ийн орлого 10.8 тэрбум ₮ болж төлөвлөгөө 85.34 хувь болж, төлөвлөгөөг 11 сум 6.69-27.48 хувиар давуулан биелүүлж, Архуст, Батсүмбэр, Баян, Баянжаргалан, Баянцогт, Баянчандмань, Борнуур, Жаргалант, Заамар, Угтаал, Лүн, Сүмбэр, Цээл, Эрдэнэ, Эрдэнэсант, Зуунмод сумд 1.33-54.91 хувиар тасалдууллаа. Сайн дурын НДШ-ийн орлого 155.8 сая ₮ болж төлөвлөгөөг бүх сум 15.86-27.98 хувиар тасалдууллаа.

Тэтгэвэр, тэтгэмжид 27.4 тэрбум ₮ зарцуулж, олголт 100.0 хувь боллоо. Олгосон тэтгэвэр, тэтгэмжийн 80.3 хувийг өндөр настны, 10.5 хувийг хөгжлийн бэрхшээлтэй иргэдийн, 3.9 хувийг тэжээгчээ алдсны, 5.3 хувийг цэргийн тэтгэвэр тус бүр зарцуулжээ.

Нийгмийн даатгалын сангаас олгосон дундаж тэтгэвэр 270250 ₮ боллоо.

Нийгмийн даатгалын нийт зарлагын 34.59 хувийг орлогоороо бүрдүүлснээс тэтгэврийн даатгалын сангийн 23.92%; тэтгэмжийн даатгалын сангийн 101.65%; эрүүл мэндийн даатгалын сангийн 91.57%; үйлдвэрлэлийн осол мэргэжлээс шалтгаалах өвчний даатгалын сангийн 272.11%; ажилгүйдлийн даатгалын сангийн 145.14%-ийг тус бүр бүрдүүлжээ.

Узүүлэлтүүд (эхний 9 сард)	Т о о				Төлсөн шимитгэл, олгосон тэтгэвэр, тэтгэмж (мянган-₮)				Дундаж тэтгэвэр тэтгэмж (мянган-₮)				2015 он
	2012 он	2013 он	2014 он	2015 он	2012 он	2013 он	2014 он	2015 он	2012 он	2013 он	2014 он	2015 он	2014 он
1. Даатгуулагчдын тоо-хүнээр	13731	13731	14890	14700	7,927,796.5	10,494,457.9	11,054,722.6						
Аж ахуйн нэгж, байгууллага-тоо	418	418	581	581	2,354,136.3	3,424,638.9	3,378,650.7						
Тусгай байгууллага-тоо	218	218	204	204	5,775,817.7	6,607,869.2	5,720,222.5						
2. Олгосон тэтгэвэр-бүгд	10318	10396	11284	11284	16,800,081.5	18,894,016.4	23,069,389.3	27,445,826.5	180.91	201.94	227.16	270.25	118.97%
Өндөр настны	7981	8012	8905	8905	13,195,587.9	14,828,629.5	18,512,157.4	22,004,405.1	184.17	205.64	230.98	274.56	118.86%
Хөгжлийн бэрхшээлтэй иргэдийн	1386	1390	1460	1460	1,839,344.0	2,052,337.8	2,394,116.9	2,932,686.7	184.06	150.74	182.20	223.19	122.50%
Тэжээгч алдсны	653	642	554	554	854,479.5	870,999.0	908,188.3	1,063,255.9	145.39	150.74	182.15	213.25	117.07%
Цэргийн	318	352	365	365	910,070.1	1,142,051.0	1,254,926.7	1,445,478.8	317.98	360.50	382.02	440.02	115.18%
Нийт дүн	24049	24127	25974	25984	24,727,876.0	27,647,739.2	33,563,947.2	38,500,540.1					

Сумдаар, мянган-₮	Ажил олгогч		НДШ-ийн орлого		НДШ-ийн санхүү дүр		Өгсөн татвас	Орлого бүгд	Олгосон тэтгэвэр, тэтгэмж			Э М Д-ийн гэрээт санхүүжилт		
	Төлөв-лөгөө	Гүйцэт-гэл	Төлөв-лөгөө	Гүйцэт-гэл	Төлөв-лөгөө	Гүйцэт-гэл			Олгох	Олгосон	Хувь	Олгох	Олгосон	Хувь
Алтанбулаг	282,912.43	314,396.62	111.13%	14,641.20	11,724.23	75.98%	800,654.70	1,126,176.61	886,223.22	100.00%	74,325.0	42,317.00	56.94%	
Аргалант	172,335.09	183,871.12	106.69%	6,327.62	4,683.61	74.02%	589,999.00	778,553.73	521,391.18	100.00%				
Архуст	200,566.11	183,981.52	91.73%	6,549.50	4,726.11	72.16%	334,454.40	523,162.03	402,533.65	100.00%				
Батсүмбэр	461,443.69	389,870.51	84.49%	10,903.29	8,102.41	74.31%	1,791,707.50	2,189,680.42	2,177,345.22	100.00%				
Баян	225,347.34	222,343.08	98.67%	2,114.92	1,600.30	75.67%	703,784.80	927,728.18	623,333.22	100.00%				
Баянцэнгэр	184,841.50	195,227.06	118.43%	6,631.67	5,016.60	75.65%	315,580.20	515,823.87	371,104.04	100.00%				
Баянжаргалан	484,140.18	442,079.78	91.31%	2,079.59	1,543.50	74.22%	389,969.90	833,808.18	430,900.68	100.00%				
Баян-Өнхүү	152,621.81	189,227.12	123.98%	3,719.47	2,689.61	72.31%	463,400.30	655,317.03	468,245.54	100.00%				
Баянхонгор	154,473.85	196,925.98	127.48%	2,191.68	1,696.90	77.42%	353,105.20	551,728.07	351,136.58	100.00%				
Баянцагаан	144,529.68	190,105.95	131.53%	4,207.92	3,158.43	75.06%	530,265.00	723,629.39	550,103.11	100.00%				
Баянцогт	289,556.81	204,777.70	70.72%	3,670.80	3,044.49	82.94%	618,894.00	828,416.19	1,293,476.74	100.00%				
Баянчандмань	475,132.16	311,025.14	65.46%	3,323.58	2,416.97	72.72%	1,403,259.40	1,716,701.51	657,565.04	100.00%				
Борнуур	301,986.77	239,531.33	79.32%	12,826.93	9,549.25	74.45%	1,174,124.40	1,423,204.98	1,464,940.26	100.00%				
Бурхан	179,286.38	207,027.44	115.47%	10,801.72	8,275.31	76.61%	993,361.50	809,264.25	752,832.93	100.00%				
Дэлгэрхаан	154,780.99	193,598.99	125.08%	391.60	286.40	73.14%	360,160.10	554,045.49	379,276.04	100.00%				
Жаргалант	948,031.70	677,712.06	71.49%	16,914.44	12,929.93	76.44%	1,451,873.00	2,142,814.99	1,403,975.22	100.00%				
Заамар	697,853.69	314,672.29	45.09%	12,008.51	9,743.96	82.81%	817,129.20	1,137,298.26	697,568.43	100.00%				
Лүн	255,449.58	237,136.76	92.83%	2,417.94	2,034.54	84.14%	1,178,454.20	957,826.49	812,406.83	100.00%				
Мөнхөнхмөр	182,449.71	209,309.04	114.83%	1,386.69	1,114.50	80.37%	595,730.80	802,154.33	597,504.18	100.00%				
Өндөрширээт	163,660.97	200,967.96	122.78%	5,732.95	4,334.69	75.61%	484,467.90	689,770.56	498,932.65	100.00%				
Сүмбэр	189,938.56	182,855.97	96.27%	2,014.57	1,543.50	76.62%	483,322.90	667,722.37	566,457.72	100.00%				
Сэргэлэн	163,588.43	192,603.84	117.74%	8,284.04	6,290.60	75.94%	519,489.40	718,383.84	571,802.11	100.00%				
Угтаал	226,063.65	198,273.17	87.70%	21,074.17	15,468.68	73.40%	623,217.10	836,958.95	744,812.01	100.00%				
Цээл	232,704.60	220,098.14	94.58%	8,806.89	6,475.25	73.52%	593,740.80	820,314.18	715,318.68	100.00%				
Эрдэнэ	339,621.93	239,366.76	70.48%	2,816.44	2,229.66	79.17%	812,375.20	1,053,971.62	1,116,277.68	100.00%				
Эрдэнэсант	301,660.59	277,906.10	92.13%	9,481.88	6,924.90	73.19%	1,035,395.90	1,320,226.10	1,293,831.18	100.00%				
Зуунмод	5,226,015.52	4,267,981.80	82.05%	27,555.35	19,845.00	72.02%	3,981,970.10	8,289,796.90	7,156,533.34	100.00%	1,690,264.8	967,115.00	57.22%	
Нэгдсэн эмнэлэг														
Аксон														
Өвөржигчиглан														
Булгагтай														
Намдуу														
Төв эм хжж														
Болд трейд														
Ртв хжж														
2015-09	12,771,032.92	10,698,873.22	85.34%	208,855.37	155,845.40	74.62%	22,537,481.90	33,592,204.52	27,445,826.50	27,445,826.50	100.00%	2,710,807.60	1,865,128.00	68.80%
Төвийн бүс	5,363,667.98	5,174,311.31	96.31%	85,507.93	62,303.52	72.75%	10,233,952.20	15,332,397.32	12,832,397.32	100.00%	2,665,051.40	1,813,679.20	68.00%	
Зүүн бүс	1,596,966.78	1,488,307.25	93.26%	21,578.81	16,230.67	75.00%	3,151,908.30	4,656,446.22	3,541,653.46	100.00%				
Баруун бүс	2,365,974.50	2,046,606.82	86.54%	72,887.36	54,240.64	74.29%	5,576,913.90	6,777,761.35	6,186,115.34	100.00%				
Хойд бүс	2,638,423.78	2,189,643.82	82.66%	55,981.22	42,270.17	75.42%	7,512,880.20	9,744,793.18	8,085,150.38	100.00%				
2014-09	12,189,012.78	11,047,222.24	90.63%	497,907.59	461,956.85	92.78%	6,291,442.12	17,800,621.21	23,069,389.28	100.00%	2,893,838.80	2,080,688.30	71.90%	
2013-09	7,602,700.89	6,370,750.32	83.92%	245,835.21	382,972.55	155.78%	9,615,214.68	18,368,937.55	18,894,016.45	100.00%	1,599,948.90	1,417,544.50	88.60%	
2012-09	7,514,802.67	7,693,987.94	102.40%	307,366.51	333,806.68	108.60%	6,448,046.29	16,375,842.81	16,395,369.38	100.00%	1,571,326.90	1,308,176.30	82.74%	
2011-09	5,409,790.53	5,476,564.76	101.23%	136,883.27	155,646.87	113.71%	7,400,998.62	13,033,210.25	11,049,017.18	94.78%	1,170,948.38	1,058,978.30	90.44%	

НИЙГМИЙН ДААТГАЛЫН САНГИЙН ОРЛОГО, ЗАРЛАГА, төрлөөр, жил бүрийн эхний 9 сарын байдлаар
REVENUE AND EXPENDITURE OF SOCIAL INSURANCE FUND, by type, as a first 9 months of the selected ye

		2013 IX	2014 IX	2015 IX	2015-IX 2014-IX
Нийгмийн даатгалын сангийн орлого мян.төг	Revenue of social insurance fund thous.tog	7,897,896.4	11,047,222.2	10,898,873.2	98.66%
Үүнээс: Тэтгэврийн даатгалын сангийн	Pension insurance fund	4,835,650.2	6,607,862.2	6,525,265.85	98.75%
Тэтгэмжийн даатгалын сангийн	Benefit insurance fund	540,016.2	865,718.5	899,052.3	103.85%
Эрүүл мэндийн даатгалын сангийн	Health insurance fund	1,734,195.2	2,523,922.1	2,704,054.8	107.14%
ҮОМШӨ-ний даатгалын сангийн	Employment injury and occupational disease insurane fund	411,344.2	722,027.9	457,811.5	63.41%
Ажилгүйдлийн даатгалын сангийн	Unemployment insurance fund	376,690.6	327,691.6	312,688.8	95.42%
Нийгмийн даатгалын сангийн зарлага мян.төг	Expenditure of social insurance fund thous.tog	20,101,256.8	28,442,822.9	31,505,024.6	110.77%
Үүнээс:	Of which:				
Тэтгэврийн даатгалын сангийн	Pension insurance fund	16,661,624.1	23,731,889.3	27,283,799.0	114.97%
Тэтгэмжийн даатгалын сангийн	Benefit insurance fund	563,455.7	939,308.1	884,453.4	94.16%
Эрүүл мэндийн даатгалын сангийн	Health insurance fund	2,006,449.5	2,695,050.6	2,953,088.3	109.57%
ҮОМШӨ-ний даатгалын сангийн	Employment injury and occupational disease insurane fund	454,911.7	723,754.3	168,245.8	23.25%
Ажилгүйдлийн даатгалын сангийн	Unemployment insurance fund	414,815.8	352,820.7	215,438.1	61.06%
Нийгмийн даатгалын сангийн орлого зарлагын харьцаа	Ratio revenue and expenditure of social insurance fund	39.29%	38.84%	34.59%	-4.25%
Үүнээс:	Of which:				
Тэтгэврийн даатгалын сангийн	Pension insurance fund	29.02%	27.84%	23.92%	-3.93%
Тэтгэмжийн даатгалын сангийн	Benefit insurance fund	95.84%	92.17%	101.65%	9.49%
Эрүүл мэндийн даатгалын сангийн	Health insurance fund	86.43%	93.65%	91.57%	-2.08%
ҮОМШӨ-ний даатгалын сангийн	Employment injury and occupational disease insurane fund	90.42%	99.76%	272.11%	172.35%
Ажилгүйдлийн даатгалын сангийн	Unemployment insurance fund	90.81%	92.88%	145.14%	52.26%

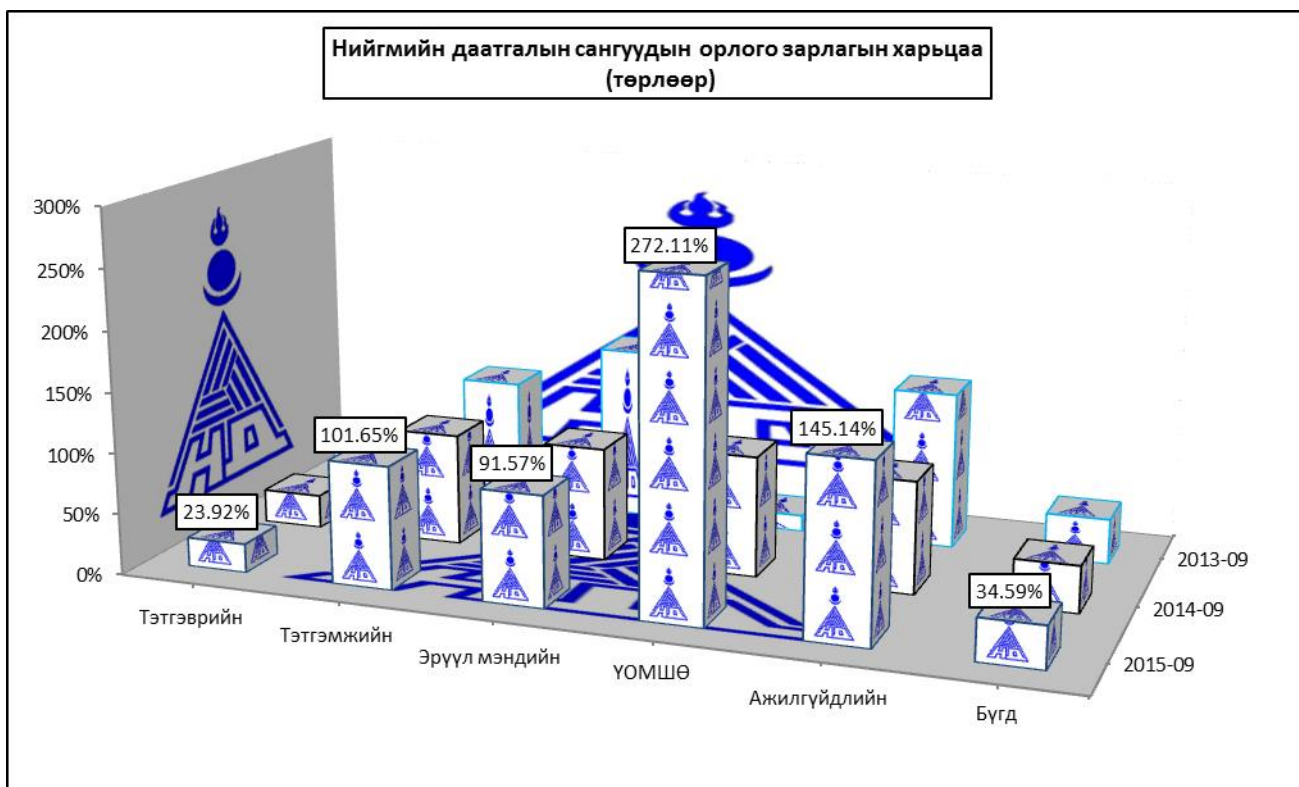

Нийгмийн халамж

Нийгмийн халамж, үйлчилгээний хэлтсийн мэдээгээр 2015 оны эхний 9 сард нийгмийн халамжийн тэтгэвэр, тэтгэмж, тусламжийг 51233 хүнд олгож, 7.8 тэрбум ₮-ийг зарцуулж 2014 оны мөн үеэс хүний тоо 4.2 хувь 2079 хүнээр өсч, зарцуулсан мөнгөний хэмжээ 2.7 хувь 206.6 сая ₮-өөр өслөө.

Нийгмийн халамжийн дундаж тэтгэвэр 123480 ₮ болжээ. Олгосон тэтгэвэр, тэтгэмж, тусламжийн 32.1 хувийг хүүхдийн хөгжил сангийн мөнгө; 27.1 хувийг халамжийн тэтгэвэр; 9.9 хувийг жирэмсэн болон нярай, хөхүүл хүүхэдтэй эхчүүдийн мөнгөн тэтгэмж; 6.9 хувийг төрөл бүрийн нөхцөлт мөнгөн тусламж; 2.3 хувийг нийгмийн халамжийн дэмжлэг тусалцаа шаардлагатай иргэнд үзүүлэх хөнгөлөлт, нөхцөлт мөнгөн тусламж; 4.9 хувийг ахмад настан, хөгжлийн бэрхшээлтэй иргэдэд нийгмийн хамгааллын хуулийн дагуу олгогдож байгаа хөнгөлөлт, тусламж 0.9 хувийг алдар цолтой ахмадуудад үзүүлсэн хөнгөлөлт, тусламжид тус бүр зарцуулжээ.



Нийгмийн халамжийн сангийн 9 сарын санхүүжилтын мэдээ															
Үзүүлэлтүүд	Хүний тоо				Олгосон тэтгэвэр тэтгэмж					хувийн жин	Дундаж тэтгэвэр, тэтгэмж (мянган-₮)				2015-09 %
	2012-09	2013-09	2014-09	2015-09	2012-09	2013-09	2014-09	2015-09	2015-09		2012-09	2013-09	2014-09	2015-09	
Нийгмийн халамжийн тэтгэвэр, тэтгэмж-бүгд	112367	54998	49154	51233	4697 473.7	5367 565.8	7645 423.0	7852 047.8	100.00%	5.23	12.20	19.44	19.16	98.53%	
Халамжийн тэтгэвэр	1931	1904	2167	2158	73 183.8	44 045.1	2062 107.6	2131 782.4	27.15%	4.74	2.89	118.95	123.48	103.81%	
Жирэмсэн болон хөхүүл эхчүүдийн НМТ															
Ахмад настанг асарч буй иргэнд НМТ															
Хөгжлийн бэрхшээлтэй иргэдийг асарч буй иргэнд НМТ (Нөхцөлт мөнгөн тэтгэмж)															
Жирэмсэн болон амаржсаны тэтгэмж															
Нярайн арчилгаа															
Бүтэн өнчин хүүхэд үрчлэн авсны тэтгэмж															
Хүүхэд асарсны тэтгэмж															
Нөхцөлт мөнгөн тэтгэмжийн нийт дүн															
Хүүхдийн мөнгөн тусламж															
Шинээр төрсөн хүүхэд мөнгөн тусламж															
Шинэ гэр бүлд олгосон мөнгөн тусламж															
Жирэмсэн болон нярай, хөхүүл хүүхэдтэй эхчүүдийн мөнгөн тэтгэмж	3493	8064	2349	2315	620 252.3	840 425.4	810 834.7	779 214.7	9.92%	22.20	13.03	43.15	42.07	97.51%	
Алдар цолтой ахмадуудад үзүүлсэн хөнгөлөлт, тусламж	78	192	97	61	87 022.6	84 290.0	86 572.2	78 003.4	0.99%	139.46	54.88	111.56	159.84	143.28%	
Алдарт эхийн одонтой эхчүүдэд олгосон тусламж	8111	8272	8442	8538	1187 288.9	1165 327.7	1185 220.0	1192 500.0	15.19%	18.30	17.61	17.55	17.46	99.48%	
МУ-ын болон хөдөлмөрийн баатар, ардын ба гавьяат цолтонуудад төрөөс олгосон нэмэгдэл															
Улсын төсвөөс олгосон тэтгэмжийн дүн	11682	16528	10888	10914	1894 563.8	2090 043.1	2082 626.9	2049 718.0	26.10%	20.27	15.81	23.91	23.48	98.19%	
Ахмад настанд үзүүлсэн тусламж															
ХБИ-дэд үзүүлсэн тусламж хөнгөлөлт															
Ахмад настан ХБИ-дэд олгосон хөнгөлөлтийн дүн															
Олон нийтийн оролцонд түшиглэсэн халамж	318	290	236	64	32 701.5	22 256.0	48 443.8	18 303.0	0.23%	12.85	9.59	25.66	35.75	139.32%	
Зөвлөлгөө өгөх сургалт зохион байгуулах		115	24	27		1 661.5	20 850.0	2 131.0	0.03%		1.81	108.59	9.87	9.08%	
Хөдөлмөр эрхэлж орлогын эх үүсвэртэй болгох				21				13 600.0	0.17%						
Сэргээн засах үйлчилгээнд хамруулах	317	154	212	16	32 701.5	12 194.5	27 593.8	2 572.0	0.03%	12.89	9.90	16.27	20.09	123.50%	
Тур байршуулан асрамжлах															
Гэрийн асрамж, халамжийн үйлчилгээнд хамруулах	1	21				8 400.0					33.33				
Байнгын асаргаа шаардлагатай ахмад настныг асарч байгаа иргэнд олгох		322	335	374		120 325.6	134 679.7	154 726.0	1.97%		46.71	50.25	51.71	102.90%	
Байнгын асаргаа шаардлагатай ХБ иргэнийг асарч байгаа	314	179	204	212	87 766.8	71 678.8	85 444.8	88 803.1	1.13%	34.94	50.06	52.36	52.36	100.01%	
Байнгын асаргаа шаардлагатай ХБ хүүхдийг асарч байгаа	159	182	193	266	47 778.9	68 612.4	78 423.8	98 943.3	1.26%	37.56	47.12	50.79	46.50	91.54%	
Бүтэн өнчин хүүхэд асран хамгаалж харгалзан дэмжигчид	177	100	86	85	48 864.2	39 440.0	40 413.4	38 318.3	0.49%	34.51	49.30	58.74	56.35	95.93%	
Гэр бүлийн хуулийн 25.5-д заасан хүүхдийг гэр бүлдээ авч асран хамгаалж байгаа	84	15	13	17	29 454.9	6 012.2	6 293.2	9 467.3	0.12%	43.83	50.10	60.51	69.61	115.04%	
Хүүхэд, төрөл садангүй, ганц бие ахмад настныг гэр бүлдээ авч асран хамгаалж байгаа	19	15	14	18	6 203.6	7 112.8	5 396.8	7 781.0	0.10%	40.81	59.27	48.19	54.03	112.14%	
16 хүртэлх насны байнгын асаргаа шаардлагатай хүүхдэд олгох мөнгөн тэтгэмж	23	143	169	180	6 626.6	56 286.0	153 346.5	173 939.0	2.22%	36.01	49.20	113.42	120.79	106.50%	
Хүүхэд, төрөл садангүй, ганц бие ХБ иргэнийг гэр бүлдээ авч асран хамгаалж байгаа	9	14	11	10	3 317.2	1 680.0	3 072.0	2 482.3	0.03%	46.07	15.00	34.91	31.03	88.89%	
Нөхцөлт мөнгөн тэтгэмжийн нийт дүн	785	970	1025	1162	230 012.3	371 147.8	507 070.2	574 460.4	7.32%	36.63	47.83	61.84	61.80	99.93%	
Хүнд нөхцөлт байгаа хүүхдийн цэцэрлэгийн хоолны үнийн хөнгөлөлт															
3 хүртэлх насны ихэр хүүхдэд жилд нэг удаа	60	14	1		3 739.2	1 680.0	120.0			7.79	15.00	15.00			
Байнгын асаргаа шаарддаг иргэнд улиралд нэг удаа	656	1493	563	653	34 286.0	87 225.6	87 960.0	93 373.0	1.19%	6.53	7.30	19.53	17.87	91.52%	
3 ба түүнээс дээш тооны (14 хүртэлх насны) хүүхэдтэй ерх толгойлсон эх, эцэгт жил нэг удаа	34	36	46	56	1 560.0	4 200.0	4 560.0	3 600.0	0.05%	5.74	14.58	12.39	8.04	64.85%	
18 нас хүрээгүй байхдаа бүтэн өнчин болсон 18-24 насны иргэнд нэг удаа	22	9	17	18	6 000.0	16 100.0	19 200.0	21 600.0	0.28%	34.09	223.61	141.18	150.00	106.25%	
2 ихэр хүүхэд төрүүлж эсэн мэнд өсгөж байгаа өрх, иргэд олгох тэтгэмж	22	107	23	18	4 500.0	174 000.0	46 000.0	36 000.0	0.46%	25.57	203.27	250.00	250.00	100.00%	
Нэг удаагийн тусламж				3			3 600.0					150.00			
Хорих ангиас суллагдсан өөрийн гэр оронгүй иргэн				7			7 200.0		0.06%			128.57	150.00	116.67%	
Гэнэтийн аюулын улмаас орон гэргүй болсон өрхөд нэг удаа	16	17	8	23	3 500.0	17 800.0	13 200.0	27 600.0	0.35%	27.34	130.88	206.25	150.00	72.73%	
Нийгмийн халамжийн дэмжлэг туслалцаа шаардлагатай иргэнд үзүүлэх хөнгөлөлт, нөхцөлт мөнгөн тусламж-бүгд	810	1676	668	772	53 585.2	301 005.6	181 840.0	186 973.0	2.38%	8.27	22.45	34.03	30.27	88.97%	
Ахмад настны нийгмийн хамгааллын хуулийн дагуу олгогдож байгаа нэг удаагийн хөнгөлөлт, тусламж	3729	2646	3092	3721	148 949.0	192 646.2	251 391.1	299 964.6	3.82%	4.99	9.10	10.16	10.08	99.15%	
ХБИ-дэд нийгмийн хамгааллын хуулийн дагуу олгогдож байгаа хөнгөлөлт, тусламж	171	362	234	244	25 655.0	37 131.3	73 623.3	68 326.4	0.87%	18.75	12.82	39.33	35.00	89.00%	
Хүүхдийн хөгжил, хүний хөгжил сангийн мөнгө	92941	30622	30844	32198	2238 823.0	2309 290.7	2438 320.0	2522 520.0	32.13%	3.01	9.43	9.88	9.79	99.10%	



ҮНЭ, ТАРИФ

а.Аймгийн төвд 2015 оны 9 дугаар сард хэрэглээний үнийн индекс суурь үе болох 2010 оны 12 дугаар сараас 59.09%, өмнөх оны мөн үеэс 6.73%-аар тус тус өсч, өмнөх сараас 0.49 хувиар буурав.

Бараа, үйлчилгээний бүлэг	2015 оны 9 сард	
	пунктээр	хувиар
Бүгд	-0.49	100.00%
01. ХҮНСНИЙ БАРАА, СОГТУУРУУЛАХ БУС УНДАА	-0.77	-80.00%
02. СОГТУУРУУЛАХ УНДАА, ТАМХИ, МАНСУУРУУЛАХ БОДИС	0.00	0.00%
03. ХУВЦАС, БӨС БАРАА, ГУТАЛ	0.21	21.97%
04. ОРОН СУУЦ, УС, ЦАХИЛГААН, ХИЙН БОЛОН БУСАД ТҮЛШ	-0.02	-2.08%
05. ГЭР АХУЙН ТАВИЛГА, ГЭР АХУЙН БАРАА	0.01	0.57%
06. ЭМ, ТАРИА, ЭМНЭЛГИЙН ҮЙЛЧИЛГЭЭ	0.05	5.44%
07. ТЭЭВЭР	0.00	0.00%
08. ХОЛБООНЫ ХЭРЭГСЭЛ, ШУУДАНГИЙН ҮЙЛЧИЛГЭЭ	0.00	0.00%
09. АМРАЛТ, ЧӨЛӨӨТ ЦАГ, СОЁЛЫН БАРАА, ҮЙЛЧИЛГЭЭ	0.00	0.00%
10. БОЛОВСРОЛЫН ҮЙЛЧИЛГЭЭ	0.00	0.00%
11. ЗОЧИД БУУДАЛ, НИЙТИЙН ХООЛ, ДОТУУР БАЙРНЫ ҮЙЛЧИЛГЭЭ	0.00	0.00%
12. БУСАД БАРАА, ҮЙЛЧИЛГЭЭ	0.03	2.85%

Хэрэглээний үнийн индексийн 2015 оны 9 дугаар сарын 0.49 хувийн бууралтын 0.77 нэгж (80%) нь хүнсний бараа, согтууруулах бус ундааны бүлгийн; 0.02 нэгж (2.08%) нь орон сууц, ус, цахилгаан, хийн болон бусад түлшний бүлгийн бууралтаас шалтгаалсан. Хувцас, бөс барааны бүлэг 0.21 нэгж (21.97%)-ээр, эм тариа, эмнэлэгийн үйлчилгээний бүлэг 0.05 нэгж (5.44%)-ээр, гэр ахуйн тавилга, гэр ахуйн барааны бүлэг 0.01 нэгж (0.57%)-ээр тус тус өсөв.

Хэрэглээний үнийн индекс өмнөх оны мөн үеэс 6.73% өссөн ба дэд бүлгээр үзвэл боловсролын үйлчилгээний бүлэг 32.5%; хувцас бөс бараа гутлын бүлэг 11.23%; гэр ахуйн тавилга, гэр ахуйн барааны бүлэг 8.08%; орон сууц, ус цахилгаан, хийн түлшний бүлэг 7.92%; тээврийн бүлэг 5.67%; бусад бараа, үйлчилгээний бүлэг 5.83%; эм тариа эмнэлэгийн үйлчилгээний бүлэг 5.67%; амралт чөлөөт цаг, соёлын бараа үйлчилгээний бүлэг 4.41%, согтууруулах ундаа, тамхи, мансууруулах бодисын бүлэг 2.86%; зочид буудал, нийтийн хоол, дотуур байрны үйлчилгээний бүлэг 1.95%; хүнсний бараа, согтууруулах бус ундааны бүлэг 1.43%-аар тус тус өсч, холбооны хэрэгсэл, шуудангийн үйлчилгээний бүлэг 4.06%-аар буурав.

Энэ хугацаанд дээд гурил, жигнэмэг, шингэн сүү, тараг, хорхой ааруул, алим, компот, ногоон цай, байхуу цай, эрэгтэй сорочкан цамц, даавуун футболк, хүүхдийн хавар намрын куртик, цемент, никель данх, сурагчийн цүнх зэрэг 23 бараа бүтээгдэхүүний үнэ өсч, хонь, адууны ястай мах, дотор мах, тахианы мах, үхрийн цул мах, үзэм, төмс, лууван, манжин, байцай, хатуу чихэр, эмэгтэй хүний нүүрний энгэсэн “Geo” зэрэг 13 бүтээгдэхүүний үнэ бууран сагсанд сонгогдсон нийт 214 нэрийн бараа бүтээгдэхүүн, үйлчилгээнээс 178 нэрийн бараа, бүтээгдэхүүний үнэ тогтвортой байв.

Хэрэглээний бараа, үйлчилгээний үнэ,тарифын индекс бүлгийн дүнгээр
Consumer price index of certain goods and services : by groups

хугацаа Periods	Хүнсний бараа, ундаа,ус Food and non-alcoholic beverages	Согтуу- руулах ундаа,архи Alcoholic beverages tobacco	Хувцас, бөс бараа, гугал Clothing footwear and cloth	Орон сууц, ус, цахилгаан түлш Housing,water electricity and fuels	Гэр ахуйн тавилга Гэр ахуйн бараа Furnishings,house- hold edquipment and routine maintenance of the house	хувь percentage	
						Эм тариа эмнэлэгийн үйлчилгээ Health,medical care and services	Тээвэр Transport
<i>Өмнөх сартай харьцуулснаар</i>						<i>Previous month=100</i>	
2010	XII	103.66	101.44	101.09	100.00	100.00	100.60
2012	XII	100.40	100.70	100.70	101.90	100.40	105.50
2013	XII	101.32	100.00	100.46	102.41	100.20	100.00
2014	XII	100.54	100.00	100.85	101.25	100.51	100.00
2015	I	100.46	100.00	101.11	100.00	100.27	100.00
2015	II	101.09	100.35	100.22	100.00	100.53	100.00
2015	III	103.29	101.22	100.70	100.08	102.92	100.00
2015	IV	103.35	100.13	101.57	100.08	100.91	100.26
2015	V	99.97	100.00	100.79	99.98	100.00	102.90
2015	VI	99.33	101.13	100.35	99.99	99.90	100.38
2015	VII	98.74	100.00	101.00	101.42	101.30	100.03
2015	VIII	98.51	100.00	100.56	100.66	100.20	100.33
2015	IX	96.57	100.00	100.88	99.79	100.05	100.00
<i>Суурь үетэй харьцуулснаар 2010-XII=100%</i>							
2010	XII	194.39	165.33	141.57	168.12	175.44	219.85
2012	XII	121.00	150.70	130.10	132.70	111.80	119.90
2013	XII	141.39	173.67	144.76	137.80	128.68	162.98
2014	XII	153.31	183.24	160.87	158.10	143.97	169.89
2015	I	154.02	183.24	162.65	158.10	144.36	169.89
2015	II	155.69	183.89	163.01	158.10	145.12	169.89
2015	III	160.81	186.12	164.14	158.23	149.36	169.89
2015	IV	166.20	186.36	166.73	159.78	150.72	170.86
2015	V	166.14	186.36	168.04	159.75	150.72	171.26
2015	VI	165.02	188.48	168.63	159.74	150.57	171.92
2015	VII	162.94	188.48	170.32	162.00	152.53	174.92
2015	VIII	160.51	188.48	171.27	163.07	152.84	175.49
2015	IX	155.00	188.48	172.78	162.72	152.91	177.47
хугацаа Periods	Холбооны хэрэгсэл, шуудангийн үйлчилгээ Communication	Амралт, чөлөөт цаг, соёлын бараа үйлчил- гээ Recreation and culture	Боловсролын үйлчилгээ Education	Зочид буудал зоогийн газар дотуур байр Restaurants and hotels	Бусад бараа үйлчилгээ Miscellaneous goods & services	Ерөнхий индекс Overall index	
<i>Өмнөх сартай харьцуулснаар</i>						<i>Previous month=100</i>	
2010	XII	100.00	100.00	100.00	98.81	100.00	101.47
2012	XII	100.00	100.00	100.00	100.00	99.80	101.20
2013	XII	100.00	99.59	100.00	106.41	100.87	101.38
2014	XII	99.94	100.00	100.00	100.00	99.90	100.49
2015	I	98.98	101.09	100.00	100.00	100.15	100.41
2015	II	100.00	100.00	100.00	100.00	100.00	100.37
2015	III	98.97	100.00	100.00	100.00	100.33	101.27
2015	IV	100.00	100.54	100.00	100.00	100.29	101.43
2015	V	100.00	100.37	100.00	100.00	101.98	100.63
2015	VI	100.00	99.38	100.00	100.00	100.00	99.95
2015	VII	100.00	100.00	100.00	100.00	100.60	100.33
2015	VIII	100.00	100.00	132.50	100.00	99.56	100.96
2015	IX	100.00	100.00	100.00	100.00	100.71	99.51
<i>Суурь үетэй харьцуулснаар 2010-XII=100%</i>							
2010	XII	120.04	114.02	104.17	192.95	307.02	172.84
2012	XII	100.00	118.00	123.20	121.00	111.50	122.90
2013	XII	100.00	111.65	164.13	151.52	129.90	137.64
2014	XII	89.46	123.13	176.59	162.59	150.24	151.61
2015	I	88.54	124.48	176.59	162.59	150.47	152.23
2015	II	88.54	124.48	176.59	162.59	150.47	152.78
2015	III	87.63	124.48	176.59	162.59	150.97	154.72
2015	IV	87.63	124.15	176.59	162.59	151.41	156.93
2015	V	87.63	125.61	176.59	162.59	154.41	157.92
2015	VI	87.63	124.82	176.59	162.59	154.41	157.84
2015	VII	87.63	124.82	176.59	162.59	155.33	158.35
2015	VIII	87.63	124.82	233.99	162.59	154.65	159.87
2015	IX	87.63	124.82	233.99	162.59	155.75	159.09

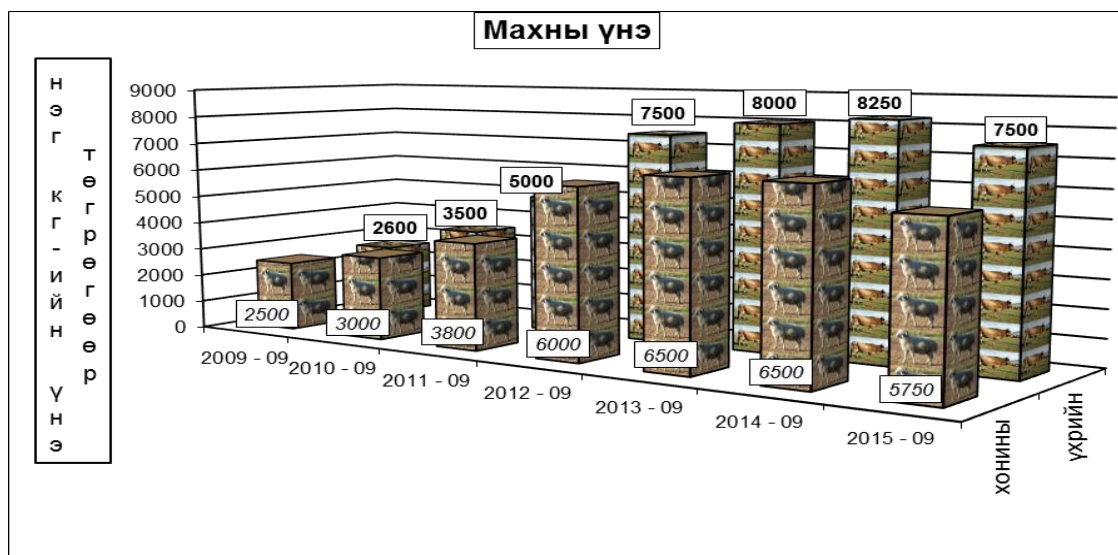

ХЭРЭГЛЭЭНИЙ ҮНИЙН ИНДЕКС, бүлэг, дэд бүлгээр, 9 дугаар сарын байдлаар
CONSUMER PRICE INDICES by group and subgroups, by September

Бүлэг, дэд бүлэг	Group and subgroup	2015 - IX 2010-XII	2015 - IX 2014 - IX	2015 - IX 2015 - VIII
ЕРӨНХИЙ ИНДЕКС	OVERALL INDEX	159.09	106.73	99.51
ХҮНСНИЙ БАРАА, УНДАА, УС	FOOD AND NON-ALCOHOLIC BEVERAGES	155.00	101.43	96.57
Хүнсний бараа	Foodstuffs	156.00	101.17	96.16
Талх, гурил, будаа	Bread, flour and cereals	160.10	103.63	100.71
Мах, махан бүтээгдэхүүн	Meat and maet products	176.10	91.12	92.19
Сүү, сүүн бүтээгдэхүүн, өндөг	Milk, dairy products, and eggs	115.85	108.08	105.04
Төрөл бүрийн өөх, тос	Oils and fats	117.33	101.58	100.00
Жимс, жимсгэнэ	Fruit	243.82	95.10	103.07
Төмс, хүнсний ногоо	Potato and vegetables	163.24	142.55	78.35
Саахар, жимсний чанамал, чихэр, шоколад	Sugar, jam, candy and chocolate	117.75	94.37	98.92
Хүнсний бусад бүтээгдэхүүн	other foods	140.05	104.66	100.26
Согтууруулах бус ундаа	Non-alcoholic beverages	142.47	105.08	102.54
СОГТУУРУУЛАХ УНДАА, ТАМХИ	ALCOHOLIC BEVERAGES, TOBACCO	188.48	102.86	100.00
Согтууруулах ундаа	Alcoholic beverages	159.75	101.03	100.00
Тамхи	Tobacco	234.89	104.94	100.00
ХУВЦАС, БӨС БАРАА, ГУТАЛ	CLOTHING, FOOTWEAR AND CLOTH	172.78	111.23	100.88
Хувцас, бөс бараа	Clothing, cloth	187.33	113.35	101.23
Гутал	Footwear	143.89	106.12	100.00
ОРОН СУУЦ, УС, ЦАХИЛГААН, ХИЙН БОЛОН БУСАД ТҮЛШ	HOUSING, WATER, ELECTRICITY AND FUELS	162.72	107.92	99.79
Орон сууцны бодит түрээс	House rent	225.00	100.00	100.00
Орон сууцны засварын үйлчилгээ	Maintenance and repair of the dwelling	167.26	103.15	98.49
Усан хангамж, бусад үйлчилгээ	Water supply and miscellaneous services	176.06	100.01	100.00
Цахилгаан, хийн болон бусад түлш	Electricity, gas and other fuels	151.44	117.77	101.59
ГЭР АХУЙН ТАВИЛГА, ГЭР АХУЙН БАРАА	FURNISHINGS, HOUSEHOLD EQUIPMENT AND TOOLS	152.91	108.08	100.05
Тавилга, хэрэгсэл, хивс, дэвсгэр	Furniture, carpets and other floor coverings	149.71	108.50	100.00
Оёмол, нэхмэл эдлэл	Household textiles	300.45	112.39	100.00
Цахилгаан бараа	Household appliances	101.49	98.94	100.00
Шилэн эдлэл, сав суулга	Glassware, Tableware and household utensils	182.80	115.73	101.27
Багаж хэрэгсэл	Tools and edupiment	160.13	117.14	100.00
Цэвэрлэгээний болон бусад жижиг бараа	Household maintenance	151.53	109.65	100.00
ЭМ, ТАРИА, ЭМНЭЛГИЙН ҮЙЛЧИЛГЭЭ	HEALTH	177.47	105.67	101.13
Эм тариа, эмнэлгийн хэрэгсэл	Medical productst, appliances and edupiment	127.39	112.35	102.34
Амбулаторийн үйлчилгээ	Out-patient services	380.36	100.00	100.00
Эмнэлэгт хэвтэж эмчлүүлэх үйлчилгээ	Hospital services	190.83	100.00	100.00
ТЭЭВЭР	TRANSPORT	147.01	103.20	100.00
Тээврийн хэрэгсэлийн худалдан авалт	Purchase of vehicles	127.09	116.61	100.00
Хувийн тээврийн хэрэгсэлийн засвар, үйлчилгээ	Operation of personal transport edupiment	161.63	100.00	100.00
Тээврийн үйлчилгээ	Transport services	137.17	95.68	100.00
ХОЛБООНЫ ХЭРЭГСЭЛ, ШУУДАНГИЙН ҮЙЛЧИЛГЭЭ	COMMUNICATION	87.63	95.94	100.00
АМРАЛТ, ЧӨЛӨӨТ ЦАГ, СОЁЛЫН БАРАА, ҮЙЛЧИЛГЭЭ	RECREATION AND CULTURE	124.82	104.41	100.00
Дуу, дүрс, гэрэл зураг, мэдээллийг боловсруулах тоног төхөөрөмж	Audio, visual, photographic and information processing equipment	104.23	99.31	100.00
Чөлөөт цаг соёлын үйлчилгээ	Recreational and cultural services	220.21	105.57	100.00
Ном, сонин бичгийн хэрэгсэл	Newspapers, books and stationery	124.18	110.70	100.00
БОЛОВСРОЛЫН ҮЙЛЧИЛГЭЭ	EDUCATION	233.99	132.50	100.00
ҮЙЛЧИЛГЭЭ	HOTELS, AND RESTAURANTS	162.59	101.95	100.00
Нийтийн хоолны үйлчилгээ	Catering service	168.28	100.00	100.00
Зочид буудал, дотуур байрны үйлчилгээ	Hotels, accommodation service	150.00	107.14	100.00
БУСАД БАРАА, ҮЙЛЧИЛГЭЭ	MISCELLANEOUS GOODS AND SERVICES	155.75	105.83	100.71
Хувь хүнд хандсан үйлчилгээ	Personal care	159.74	105.61	99.36
Хувь хүний эд зүйл, хэрэглэл	Personal effects	150.03	107.75	107.75
Санхүүгийн үйлчилгээ	Financial services	100.00	100.00	100.00

Бараа, үйлчилгээний нэр төрөл, хэмжих нэгж	2015-09/ 2010-12	2015-09/ 2014-09	2015-09/ 2015-08
Гурил, дээд зэрэг Алтан тариа ХК, савласан	143.33	113.16	104.88
Гурил, 1-р зэрэг Алтан тариа, задгай	176.77	108.53	100.00
Гурил, 2-р зэрэг Алтан тариа, задгай	209.71	111.76	100.00
Гоймон, гадаад Макбур, 450 гр	281.27	109.30	100.00
Гоймон, дотоод Алтан тариа ХК, нарийн, туузан	104.30	98.00	100.00
Талх, аймгийн үйлдвэрийн, ш	181.22	97.06	100.00
Гурилан боов, аймгийн үйлдвэрийн, 450 гр	130.38	100.00	100.00
Жигнэмэг, "Юбилейные", 150-180 гр, цайны, ОХУ	145.31	97.06	103.13
Цагаан будаа, задгай, кг	147.64	104.41	102.90
Шар будаа, задгай, кг, ОХУ	99.05	91.23	100.00
Хонины мах, ястай, кг	167.49	88.46	88.46
Үхрийн мах, ястай, кг	190.69	90.91	100.00
Үхрийн мах, гуяны цул, кг	177.78	91.43	94.12
Адууны мах, ястай, кг	200.00	92.31	92.31
Ямааны мах, ястай, кг	211.54	100.00	100.00
Дотор мах, цувдай, цусгүй	121.31	91.67	91.67
Хиам, чанасан, 1кг	199.98	100.81	100.00
Тахианы мах, гуя, кг	181.21	92.86	96.30
Элэгний нухаш, ш	160.00	100.00	100.00
Сүү, үнээний, задгай, литр	94.44	125.93	113.33
Сүү, савласан, "Цэвэр сүү" "АПУ" ХХК, 1л	158.73	101.32	101.32
Тараг, задгай, 1 л	60.00	125.00	111.11
Хорхой ааруул, задгай, чихэртэй, кг	129.41	91.67	110.00
Аарц, задгай, кг	129.33	125.00	100.00
Өндөг, дотоод, ш	125.51	88.57	100.00
Ургамлын тос, 1 литр, "Кларина"	125.93	102.00	100.00
Өөхөн тос, кг	59.32	106.25	100.00
Шар тос, цэвэр, дотоодын, кг	120.00	100.00	100.00
Масло, задгай, 1 кг, ОХУ	105.78	100.00	100.00
Алим, шар, кг	208.33	115.38	107.14
Мандарин, кг	310.40	77.42	100.00
Үзэм, кг, БНХАУ	233.33	100.00	96.55
Хатаасан жимс, 100 гр, улбар шар өнгийн	227.27	111.11	100.00
Төмс, дотоод, кг	142.86	133.33	58.82
Лууван, кг, Хятад	225.00	211.76	90.00
Манжин, дотоод, кг	138.46	211.76	90.00
Байцаа, кг, БНХАУ	186.07	258.33	96.88
Сонгино, кг, БНХАУ	162.50	118.18	100.00
Өргөст хэмх, 720 гр, "Cucumber" шилтэй, дарсан, Вьетнам	192.06	104.31	100.00
Алаг салат, шилтэй "Газар шим", 630 гр	166.04	109.41	100.00
Улаан лооль, бөөрөнхий, БНХАУ	200.00	100.00	100.00
Сармис, 1 булцуу, БНХАУ	116.67	110.53	100.00
Элсэн чихэр, кг, задгай, импортын	85.70	92.31	100.00
Хатуу чихэр, "Барбарис" 1 кг, задгай	148.15	101.59	96.97
Зөөлөн чихэр, "Мишка", кг, задгай	139.62	87.50	100.00
Шоколад, "Alpen Gold", 100 гр	125.00	83.33	100.00
Жимсний чанамал, "VIDAN", цэвэр жин 380 гр	122.81	97.22	100.00
Компот, Польш, 936 гр, Kowar, хар чавганы	135.40	103.53	101.73
Давс, цагаан, 1 кг, йоджуулсан	174.07	117.50	100.00
Майонез, "Золотой" 500 гр, хуванцар савтай	106.19	100.00	100.00
Кетчуп, 900 гр, "Чили", 900 гр, Польш	122.22	101.85	101.85
Чипс, "ОВ", 10-12 гр, жижиг	200.00	125.00	100.00
Бохь, боодлоор, Dirol, дотроо 12ш	146.32	100.00	100.00
Зайрмаг, "Бамбар", ICE MARK үйлдвэрийн	140.00	100.00	100.00

Бараа, үйлчилгээний нэр төрөл, хэмжих нэгж	2015-09/ 2010-12	2015-09/ 2014-09	2015-09/ 2015-08
Ногоон цай, Гүрж, 2 кг, Мөнгөн аяга, хадагны зурагтай цаасанд савласан	142.86	109.09	109.09
Байхуу цай, "Аквар", 20 ширхэгтэй, улаан өнгийн хайрцагтай	123.57	107.69	107.69
Кофе, ууттай, "Ye Ye", сүүтэй, чихэртэй, 2гр	133.33	106.67	106.67
Жимсний шүүс, "Монфреш", алимны, 1 л	128.21	101.01	100.00
Ундаа, MCS Coca Cola, "Бидний ундаа", 1.25 л,	162.45	106.12	100.00
Цагаан архи, 0.5л, "Ерөөл", " АПУ" ХК	180.46	100.84	100.00
Аймгийн үйлдвэрийн архи, 0.5 л,	100.00	100.00	100.00
Пиво, Боргио, 0.5 л, шилтэй, ердийн	130.30	103.61	100.00
Янжуур тамхи, West, импортын, саарал өнгийн, хайрцагтай	191.67	100.00	100.00
Янжуур тамхи, "Улааншонхор", дотоод	248.90	106.25	100.00
Дээлийн даавуу, 140 см өргөнтэй, м, цулгуй, БНХАУ	237.50	95.00	100.00
Эрээн даавуу, м, 160 см энтэй, БНХАУ	217.71	100.00	100.00
Торго, задгай цэцгэн хээтэй, 80 см өргөнтэй, 1 м	145.32	106.90	100.00
Ширмэл дотрын материал, 160см энтэй, м	157.52	110.53	100.00
Эрэгтэй хүний куртца, хавар намрын, ширмэл, салдаг, синтофон дотортой, цувны материалтай	122.84	100.00	100.00
Ноосон цамц, 50% ноос, 48 размер, битүү захтай, БНХАУ	166.67	104.65	100.00
Сорочка, урт ханцуйтай, 35% хөвөн даавуу, судалтай, БНХАУ	222.22	117.65	105.26
Биеийн тамирын хослол, 48-52 размер, энгийн, БНХАУ	220.00	137.50	100.00
Жинс, 30-34 размер, БНХАУ	166.67	102.04	104.17
Даавуун футболка, 100% даавуу, дугуй захтай, нимгэн, цулгуй, БНХАУ	357.14	138.89	108.70
Агтавч, 100% хөвөн даавуу, богино гуятай, өргөн резинтэй, бие барьсан загварын	168.42	114.29	100.00
Оймс, даавуун, БНХАУ	200.00	106.67	100.00
Өвлийн курьтка, синтофон дотортой, хагас, үстэй малгайтай, цувны материалтай, 46 размер, БНХАУ	250.00	107.69	100.00
Эмэгтэй хүний, доторгүй куртца,богино, даавуун, 44-46 размер, БНХАУ	200.00	111.11	100.00
Эмэгтэй хослол, 2 хос, 46-48 размер, БНХАУ	160.00	114.29	100.00
Ноосон цамц, гурвалжин захтай, задгай энгэртэй, БНХАУ	136.36	121.62	100.00
Даавуун цамц, урт ханцуйтай, судалтай, эргэсэн захтай,	166.67	118.42	100.00
Юбка, хар, шулуун, 50-60 см урт,100 % полиэстр	166.67	122.22	100.00
Жинсэн өмд, 29-32 размер, хөх өнгийн	185.19	108.70	100.00
Ноосон өмд, зузаан, дотор нь зөөлөн, БНХАУ	172.22	106.90	100.00
Хөхний даруулга, БНХАУ	140.00	100.00	100.00
Агтавч, 100% хөвөн даавуу, БНХАУ	250.00	125.00	100.00
Трико, 100% полиамид, БНХАУ	212.50	130.77	100.00
Оймс, даавуун, БНХАУ	250.00	100.00	100.00
Хавар, намрын куртца, синтофон дотортой, 6-7 настай хүүхдийн, БНХАУ	243.33	152.08	107.35
Охидын ноосон цамц, задгай энгэртэй,8-10 настай/ БНХАУ	206.25	110.00	100.00
Эрэгтэй хүүхдийн сорочка, цагаан, 10-12 насны хүүхдийн, БНХАУ	250.00	108.70	100.00
Хүүхдийн жинсэн өмд, 8-10 насны хүүхдийн, БНХАУ	188.00	142.42	100.00
Хүүхдийн футболка, 3-5 насны хүүхдийн, даавуун, БНХАУ	242.86	130.77	100.00
Хүүхдийн оймс, 5-7 нас, даавуун, БНХАУ	220.00	110.00	100.00
Трико, 4-5 настай охидын, эрээн, даавуун	177.78	133.33	100.00
Эрэгтэй хүний ороолт, ноосон даавуу, дөрвөлжин судалтай, БНХАУ	200.00	100.00	100.00
Эмэгтэй савхин бээлий, 7-8 размер, дотоод	180.00	120.00	100.00
Эрэгтэй хүний өмдний бүс, хиймэл ширэн, төмөр, оломтой	266.67	125.00	100.00
Эрэгтэй өвлийн гутал, хагас түрийтэй	180.00	100.00	100.00
Эрэгтэй ботинк, хиймэл ширэн, үдээстэй	146.67	106.02	100.00
Эрэгтэй хүний пүүз, 41-43 размер, БНХАУ	150.94	114.29	100.00
Эмэгтэй өвлийн гутал, ширэн, урт түрийтэй, цахилгаантай, энгийн, БНХАУ	113.10	102.15	100.00
Эмэгтэй хавар, намрын гутал, ширэн, урт түрийтэй	153.85	111.11	100.00
Эмэгтэй хүний ширэн туфли, дугуй хоншоортой, 5-6 см өндөр өсгийтэй, БНХАУ	117.78	110.42	100.00
Эрэгтэй хүүхдийн өвлийн пүүзэн гутал, 36-38 размер, БНХАУ	166.67	100.00	100.00
Охидын хавар намрын гутал, урт түрийтэй, 6-8 насны	181.82	100.00	100.00
Хүүхдийн пүүз, хиймэл ширэн, 10-12 насны хүүхдийн, БНХАУ	133.33	121.21	100.00
Эмэгтэй хүний гутлын өсгийд зан тавих	110.00	110.00	100.00

Бараа, үйлчилгээний нэр төрөл, хэмжих нэгж	2015-09/ 2010-12	2015-09/ 2014-09	2015-09/ 2015-08
Сууц хөлслөгчийн төлсөн бодит түрээс	225.00	100.00	100.00
Цагаан тосон будаг, 1 л, байшинтай, БНХАУ	175.00	102.94	100.00
Цемент, 1уут, БНХАУ	119.05	102.56	108.11
Вакуум цонхны 1м.кв-ын үнэ, 2 давхар шилтэй, хуванцар хүрээтэй,	130.77	94.44	100.00
Хадаас, 70 мм, 100 гр	100.00	90.91	106.38
Монгол гэрийн модон хаалга, хээгүй, энгийн, 5 ханатай	160.00	106.67	100.00
Гэрийн гадуур бүрээс, цагаан ямбуу, 5 ханатай гэрийн	228.57	106.67	100.00
Орон сууцанд энгийн засвар хийх хөлс, 2 өрөө байр, /гааз эмульсдэх, хаалга, цонх, паар будах, ханын цаас /обой/ солих, гал тогооны өрөө, жорлон, ванны өрөөний плита солих/	266.67	100.00	100.00
Цэвэр усны үнэ, сард, орон сууцны айлын, 1 хүний	166.67	100.00	100.00
Цэвэр ус, гэр хороолол, 1 л	160.00	100.00	100.00
Хог хаягдал, орон сууцны нэг өрхийн, сард	150.00	150.00	100.00
Хог хаягдал, сард, гэр хорооллын 1 өрхийн	100.00	75.00	100.00
Божир усны үнэ, сард, 1 хүний	172.16	100.17	100.00
Засвар үйлчилгээний хөлс (СӨХ-д төлдөг хөлс) 1м2	241.00	100.00	100.00
Халаалт, 1м2	213.89	100.00	100.00
Орон сууцны цахилгаан, 1 кВт, / 100-150 квт хэрэглээг авах/	136.53	114.82	100.00
Гэр хорооллын цахилгаан, 1 кВт, / 100-150 квт хэрэглээг авах/	142.22	114.82	100.00
Түлшний мод, шуудайгаар	187.50	100.00	100.00
Нүүрс, 1 шуудай,	150.00	125.00	100.00
Халуун ус, сард, 1 хүний	100.00	100.00	100.00
Модон ор, хээгүй, лактай	125.00	100.00	100.00
Модон авдар, хээтэй	185.19	113.64	100.00
Диван, гар хийцийн	141.67	113.33	100.00
Модон сандал, жижиг, явган, 30 см өндөртэй	100.00	100.00	100.00
Хивс, 2х3м хэмжээтэй, энгийн, "Эрдэнэт хивс"	118.75	100.00	100.00
Шалны хулдаас, зузаавтар, БНХАУ	127.27	96.55	100.00
Орны бүтээлэг, тааран, цэцгэн хээтэй, БНХАУ	257.14	116.13	100.00
Хөвөнтэй хөнжил, 1 хүний	325.00	100.00	100.00
Ор, хөнжлийн даавуу, 1 хүний	323.53	117.02	100.00
Гар нүүрийн алчуур, 30*60см	296.58	106.25	100.00
Хөргөгч, 2 хаалгатай, 150 см өндөр, БНХАУ	100.00	100.00	100.00
Угаалгын машин, хагас автомат, 6,5 кг багтаамжтай, "Haier", БНХАУ	104.39	96.00	100.00
Цахилгаан индүү, уур гаргадаг, БНХАУ	133.33	112.00	100.00
Цахилгаан плитка, "Мечта"	100.40	100.00	100.00
Данх, никель, 3л	206.25	117.86	106.45
Цайны халуун сав, 2 л, хуванцар гадартай	265.41	104.55	100.00
Шаазан аяга, БНХАУ	171.53	129.03	100.00
Хоолны төмөр сав, 3л, никель	114.29	100.00	100.00
Төмөр зуух, нимгэн төмрөөр хийсэн, энгийн	150.00	112.50	100.00
Хуруу зай, 1.5в, "Sony"	177.78	133.33	100.00
Гэрлийн шил, 60 В, энгийн, сүүн биш, бор цаастай	192.72	120.00	100.00
Эдийн саван, ОК	163.80	102.56	100.00
Угаалгын нунтаг, "ОМО-99", 400 гр	154.23	118.28	100.00
Аяга, таваг угаагч шингэн, Fairy, 500мл	138.84	102.31	100.00
Лаа, Монлаа, нэг боодол, урт нь 15 см	145.21	107.14	100.00
Шүдэнз, толгой, ОХУ	143.88	120.00	100.00
Парацетамол, 10ш, Моносфарм	130.00	100.00	100.00
Ампциллин, 500 мг, 10ш, том хүний	95.83	111.29	100.00
Витамин "С", үрлэн, 50ш	100.00	90.91	100.00
Хлорфенамен, Монос	164.63	122.73	100.00
Пенициллин, тариагаар, 1 сая	166.67	123.08	100.00
Даралтны эм	132.35	112.50	100.00
Хөвөн, боодолтой, 50гр, дотоод	164.29	115.00	104.55

Бараа, үйлчилгээний нэр төрөл, хэмжих нэгж	2015-09/	2015-09/	2015-09/
	2010-12	2014-09	2015-08
Шүдний эмчид үзүүлэх, өөрөө хатуурагч ломб тавиулах	125.00	100.00	100.00
Лабораторийн шинжилгээ хийх хөлс, ЭХО-д /элэг, цэс, бөөр/ харуулах	400.00	100.00	100.00
Эмнэлгийн ор хоногийн хөлс, аймгийн нэгдсэн эмнэлэг, өдрийн, даатгалтай иргэд	190.83	100.00	100.00
Эмнэлгийн ор хоногийн хөлс, аймгийн нэгдсэн эмнэлэг, өдрийн, даатгалгүй иргэд	190.83	100.00	100.00
Мотоцикл, "Бүргэд", цилиндр 124 См3, рамтай, БНХАУ	127.27	116.67	100.00
Унадаг дугуй, 6 араатай, том хүний, амортизатортай, БНХАУ	111.76	111.76	100.00
Автомашин дугуй, УАЗ-469, Кама	180.00	100.00	100.00
Бензин, А-80, 1 литр	135.34	100.00	100.00
Бензин, А-92, 1 литр	125.19	100.00	100.00
Дизелийн түлш, 1 литр	135.61	100.00	100.00
Машины дугуй нөхөх хөлс, суудлын тэрэгний дотуур хаймар нөхөх	250.00	100.00	100.00
Микроавтобус билет, том хүн	100.00	100.00	100.00
Хот доторх таксины хөлс, 1 км	100.00	100.00	100.00
Аймгаас -УБ орох автобусны /төндөр/ хөлс, нэг талдаа	142.86	95.24	100.00
Энгийн утаснаас энгийн утас руу ярих 1 минутын тариф	100.00	100.00	100.00
Мобикомын сүлжээндээ 1 мин ярих хөлс, НӨТ орсон /урьдчилсан төлбөрт картын хэрэглэгчийн /	100.00	100.00	100.00
Скайтелийн сүлжээндээ 1 мин ярих хөлс, НӨТ орсон /урьдчилсан төлбөрт картын хэрэглэгчийн /	100.00	100.00	100.00
Интернэт кафе д интернэт ашиглах хөлс, 1 цаг	141.67	94.44	100.00
Гар утас, Nokia 3500	50.36	77.78	100.00
Өнгөт телевизор, 21"-ийн , "Haier", БНХАУ	85.43	100.00	100.00
MP3, 2GB, БНХАУ	121.88	97.50	100.00
Флаш диск, 2 Gb, БНХАУ	66.67	94.74	100.00
Бичлэггүй CD	130.00	118.18	100.00
Зурагтын сарын хураамж, " МҮОНТ "	100.00	100.00	100.00
Кабелийн телевизийн сарын хураамж:	171.43	133.33	100.00
Дижитал эх үүсвэрээс фото зураг угаалгах, 10x15см, Фужи Фильм, Коника	138.25	100.00	100.00
Билльярд тоглох хөлс, клубт, 1 цагийн хөлс	300.00	100.00	100.00
Сурах бичиг, "Математикийн бодлогын хураамж", 3-р анги, зохиолч Баяжих	82.86	100.00	100.00
Сурагчийн дэвтэр, дөрвөлжин шугамтай, 12 хуудастай, Улаанбаатар Принтинг	138.89	111.11	100.00
Орон нутгийн сонин улирлын захиалга	240.00	150.00	100.00
"TV zone" сэтгүүлийн үнэ, дугаарын үнэ	100.00	100.00	100.00
Үзгэн бал, цэнхэр өнгийн, "Deli" , БНХАУ	131.33	100.00	100.00
Улсын их, дээд сургуулийн жилийн сургалтын төлбөр / оюутан олонтой сургуулийг сонгох/	233.99	132.50	100.00
Зоогийн газрын хоолны үнэ /Нийслэл салат, гуляш, байхуу цай/	171.27	100.00	100.00
Гуанзны хоолны үнэ, /цуйван, сүүтэй цай/, аймгийн төв захын гуанз	156.36	100.00	100.00
Зочид буудлын хөлс, энгийн, 1 хүн, 1 хоног	150.00	100.00	100.00
Эрэгтэй үс засуулах хөлс	175.00	116.67	100.00
Эмэгтэй үс засуулах хөлс, энгийн тайралт	160.00	106.67	100.00
Нийтийн халуун усны хөлс, том хүн	150.00	100.00	100.00
Эмэгтэй хүний нүүрний энгэсэг, "Geo", БНСУ	182.58	108.31	98.27
Сахлын татуурга	134.62	129.63	100.00
Гар нүүрийн саван, "Lux"	135.62	102.27	100.00
Үсний шампунь, Clear, 200гр	164.20	106.83	99.07
Шүдний оо, "2080", 130 гр, цэнхэр өнгийн хайрцагтай	125.00	115.38	100.00
Ариун цэврийн цаас, "Обухов", боодол, 70 м, ОХУ	146.27	103.83	100.00
Эмэгтэй хүний ариун цэврийн хэрэглэл, КОТЕХ, боодол, дотроо 10 ш, БНСУ	159.03	83.58	100.88
Мөнгөн аяга, хээгүй, 6-гийн, дунд гарын, 15.8-16 см диаметртэй	108.93	100.00	100.00
Монетон бөгж, цагираг, 2.5гр, 586 сорьцтой, дотоодын	138.46	100.00	100.00
Сурагчийн цүнх, охидын, үүрдэг, DisneyLand-ийн киноны баатруудын зурагтай	157.14	110.00	110.00
Банкны үйлчилгээний хөлс, регистрийн дугаараар мөнгөн гуйвуулга хийхэд авах шимтгэл, ХААН банк	100.00	100.00	100.00

Хэрэглээний үнийн индексийн өөрчлөлт, оны эхнээс, хувиар

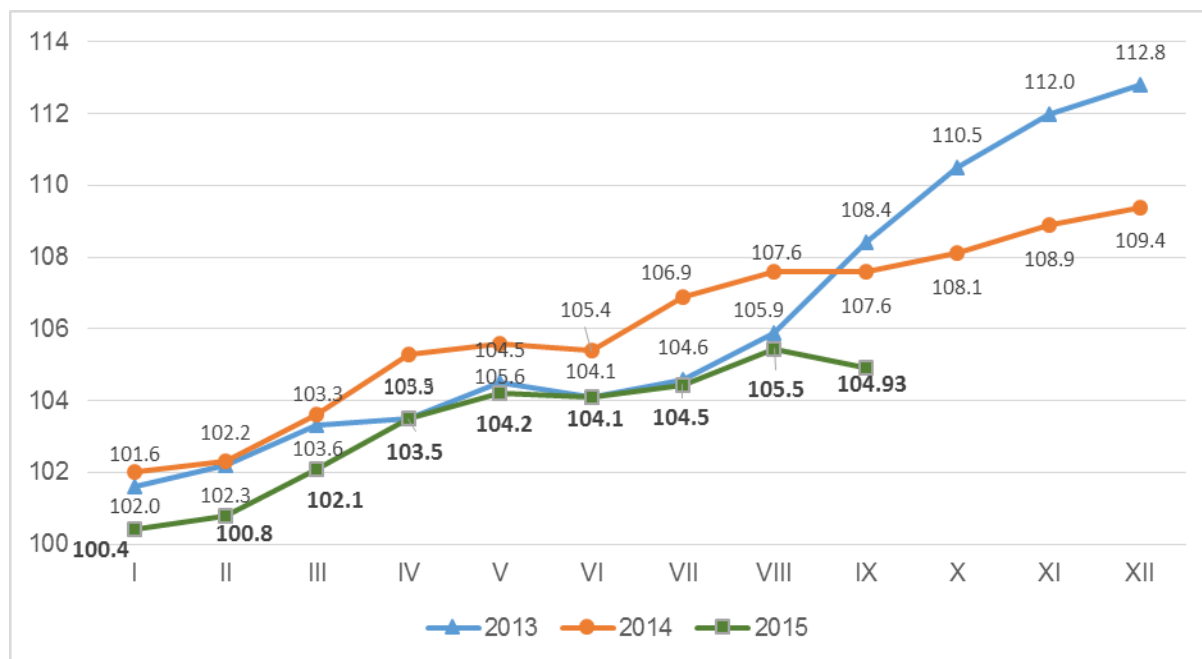

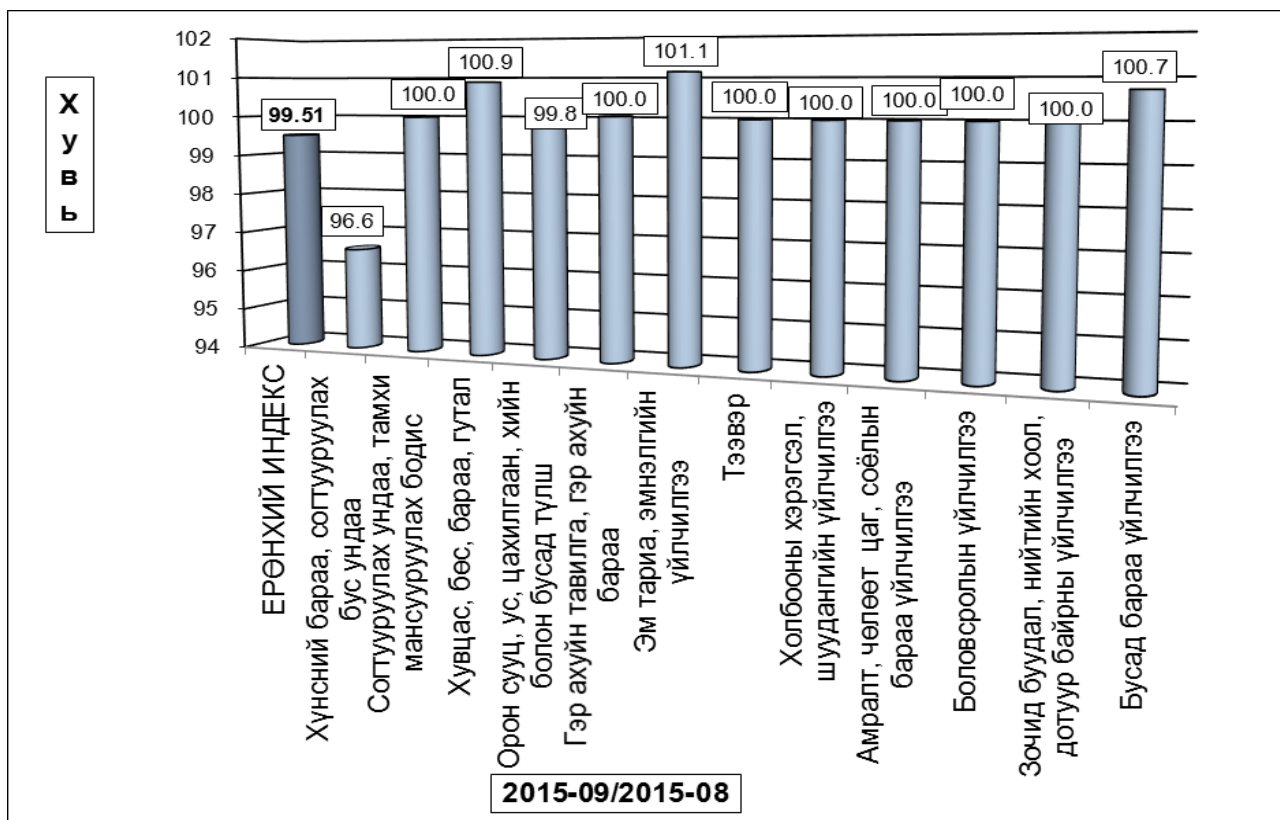
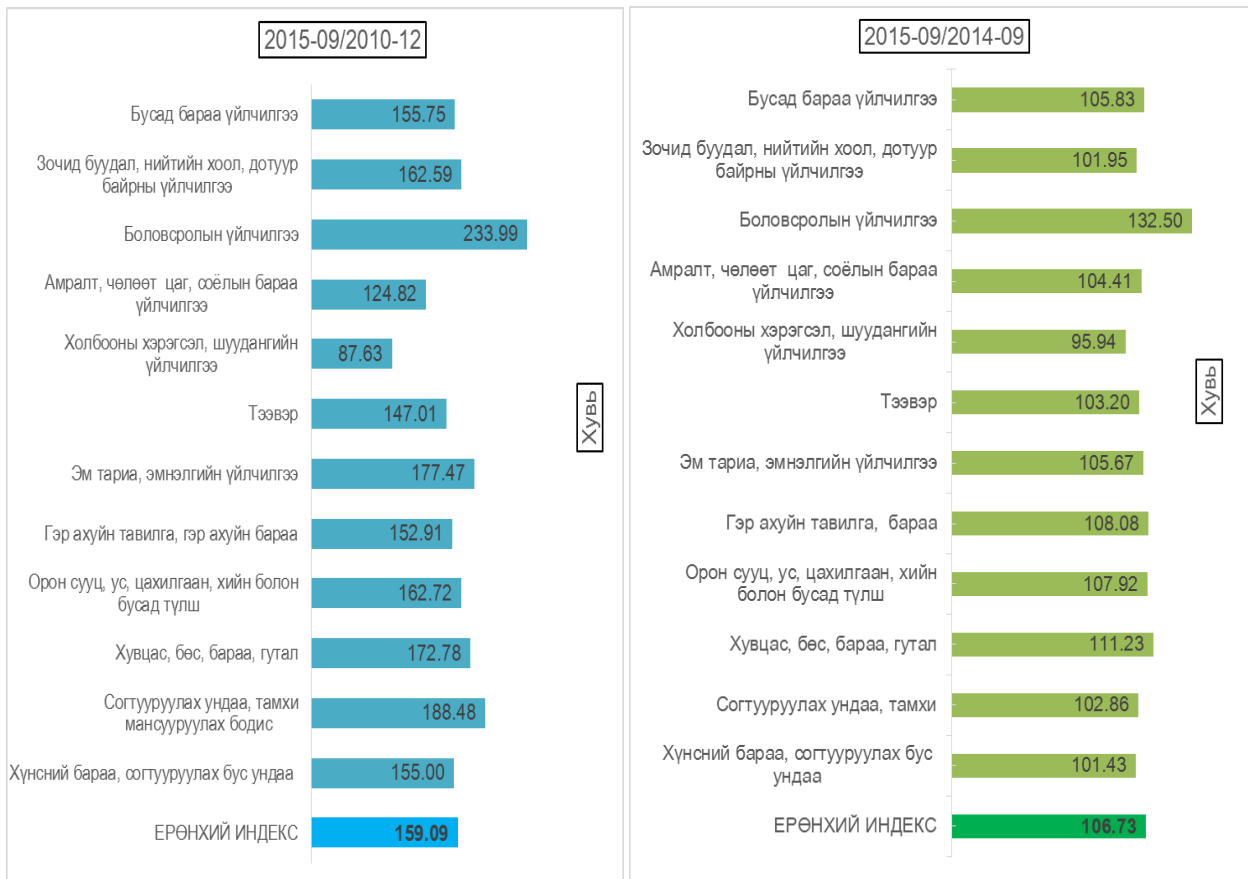

б. Хөдөөд 2015 оны 9 дугаар сард бараа үйлчилгээний үнэ тариф суурь он буюу 2010 оны 12 сартай харьцуулахад 77.50%, өмнөх мөн үеэс 10.27%-аар тус тус өсч, өмнөх сараас 0.09%-аар буурав.

Хэрэглээний бараа, үйлчилгээний үнийн индекс, 2015.IX
Consumer price index of certain goods and services, 2015.IX

БҮЛЭГ		GROUP	хөдөөд (хувиар)		
			2015-09/ 2010-12	2015-09/ 2014-09	2015-09/ 2015-08
Хүнсний бараа		Foodstuffs	166.40	102.81	99.41
Ү	Гурил, гурилан бүтээгдэхүүн	Flour and flour products	154.06	108.81	102.13
Ү	Мах, махан бүтээгдэхүүн	Meat and meat products	204.13	93.12	96.12
н	Сүү, сүүн бүтээгдэхүүн	Milk and dairy products	125.18	110.26	99.67
э	Төрөл бүрийн өөх, тос	Many oils	128.46	104.67	102.33
	Жимс, жимсгэнэ	fruits	223.03	110.65	101.15
	Төмс, хүнсний ногоо	Potato and vegetables	158.79	130.67	92.13
э	Саахар, жимсний чанамал, зөгийн бал, чихэр	Sugar, jam, honey, candy	147.43	99.44	98.65
с	Хүнсний бусад бараа	Other foodstuffs	151.17	105.67	99.57
	Архи, ундаа, цай, тамхины зүйл	Tea, alcohol and tobacco	182.98	106.68	100.61
Хувцас, гутал, бөс бараа		Clothing, footwear and cloth	203.32	117.79	98.24
Ү	Эрэгтэй хүний хувцас	Men`s clothing	203.17	117.28	99.38
Ү	Эмэгтэй хүний хувцас	Women`s clothing	196.84	113.59	98.48
н	Хүүхдийн хувцас	Children`s clothing	206.85	109.69	97.93
э	Бүх төрлийн гутал	Footwear	210.55	126.75	99.76
с	Хөвөн, бөс бараа	Cloth	185.41	103.08	84.68
Орон сууц, түлш, цахилгаан		Housing, heating, electricity	134.01	102.52	97.27
Гэр ахуйн бараа		Household goods	235.91	114.23	100.13
Эм тариа, эмнэлгийн үйлчилгээ		Medical care and services	134.44	115.08	110.10
Тээвэр, холбооны үйлчилгээ		Transport and communication	134.37	105.64	99.99
Соёл, боловсролын бараа үйлчилгээ		Cultural goods and recreation	219.23	118.62	102.84
Бусад бараа, үйлчилгээ		Other goods and services	194.82	121.97	101.74
Ерөнхий (нийт) индекс		Overall index	177.50	110.27	99.91

*Хөдөөд ХҮИ-ийг тооцоход аймгийн төвийн сум буюу Зуунмод сумын үнийг оруулахгүй тооцсон болно.

Тус аймагт 2015 оны 9 дугаар сард ХАА-н болон өргөн хэрэгцээт бараа, үйлчилгээний үнэ тариф ямар байгааг сумдаар үзүүлбэл. үнэ (₮-өөр)

Сумд	Дундаж үнэ, ₮									Average prices, tog		
	Ухрийн мах /Beer, grade/			Хонины мах /Mutton, grade/			Төмс /Potato/			Сонгино /Onion/		
	2014.IX	2015.VIII	2015.IX	2014.IX	2015.VIII	2015.IX	2014.IX	2015.VIII	2015.IX	2014.IX	2015.VIII	2015.IX
Алтанбулаг	8000.0	5500.0	5500.0	7000.0	5000.0	5000.0	533.3	1500.0	1400.0	1000.0	1500.0	1500.0
Аргалант	7000.0	6600.0	6600.0	6500.0	5500.0	5000.0	666.7	1133.3	1200.0	1300.0	1300.0	1233.3
Архуст			6000.0	6500.0		5500.0	1000.0	1500.0	1500.0	1200.0	1200.0	1200.0
Батсүмбэр		7000.0	7250.0	6500.0	6500.0	6750.0	633.3	1433.3	800.0	950.0	1133.3	1200.0
Баян				6500.0	7000.0	6250.0	1066.7	1400.0	1400.0	1200.0	1500.0	1500.0
Баяндэлгэр	6000.0	7500.0	7500.0	5500.0	6600.0	6600.0	1050.0	1300.0	1300.0	1200.0	1250.0	1250.0
Баянжаргалан			7000.0			6000.0	1200.0	1650.0	1650.0	1433.3	1500.0	1500.0
Баян-Өнжүүл		6000.0	6000.0	5000.0	6000.0	6000.0	1133.3	1366.7	1000.0	1166.7	1166.7	1200.0
Баянхангай	7000.0			6500.0	6500.0	6500.0	700.0	1500.0	1200.0	1200.0	1600.0	1200.0
Баянцагаан						5500.0	900.0	1233.3	1200.0		1200.0	1200.0
Баянцогт	7000.0	5500.0	5500.0	7000.0	6000.0	5000.0	1000.0	1366.7	1166.7	1133.3	1500.0	1200.0
Баянчандмань	8000.0		7000.0	7250.0	6666.7	6000.0	666.7	1700.0	1000.0	1166.7	1200.0	1200.0
Борнуур	8000.0	7250.0	7000.0	6000.0	5500.0	6333.3	633.3	1600.0	1600.0	1066.7	1000.0	1000.0
Бүрэн				5000.0		4500.0	1000.0	1000.0	1000.0	1200.0	1200.0	1200.0
Дэлгэрхаан	7500.0		7500.0	7000.0		6000.0	1000.0	1300.0	1300.0	1000.0	1200.0	1266.7
Жаргалант	7500.0	7500.0	7500.0	7000.0	6766.7	6766.7	500.0	850.0	850.0	933.3	1133.3	1200.0
Заамар				7000.0			1400.0	1500.0	1050.0	1266.7	1266.7	1166.7
Лүн	7000.0		5000.0	6500.0		4300.0	833.3	1900.0	1200.0	1500.0	1500.0	2000.0
Мөнгөнморьт	8000.0				7000.0	7000.0	1075.0	1325.0	1225.0	1500.0	1450.0	1325.0
Өндөрширээт	6600.0			6000.0			933.3	1366.7	1433.3	1150.0	1233.3	1650.0
Сүмбэр	8000.0			7000.0	7500.0	7500.0	500.0	1000.0	1000.0	1350.0	1500.0	1500.0
Сэргэлэн				6500.0	6500.0	6500.0	683.3	1500.0	1500.0	1200.0	1400.0	1350.0
Угтаал	7000.0			6500.0	6000.0	6000.0	750.0	1766.7	1766.7	1433.3	1433.3	1500.0
Цээл				6000.0	6000.0	5500.0	500.0	1333.3	1033.3	1233.3	1500.0	1600.0
Эрдэнэ	6500.0	6000.0		6000.0		6800.0	850.0	1700.0	950.0	1050.0	1200.0	1500.0
Эрдэнэсант	7000.0			6000.0	6200.0	5500.0	1200.0	2000.0	2000.0	1500.0	1500.0	2000.0
Зуунмод	8250.0	7500.0	7500.0	6500.0	6500.0	5750.0	750.0	1700.0	1000.0	1100.0	1300.0	1300.0
Аймгийн дундаж	7314.7	6635.0	6632.1	6380.4	6318.5	5942.0	857.7	1441.7	1249.1	1209.0	1328.4	1368.2

Сумд	Дээд гурил Flour, premium grade 1 кг	1-р гурил Flour, grade1, 1 кг	Цагаан будаа Rice 1 кг	Шингэн сүү Milk 1 кг	Элсэн чихэр Sugar 1 кг	Ундны ус Month-ly water 40 liter	А-80 бензин 1 liter	Дизель түлш 1 liter
Алтанбулаг	1483.3	1200.0	2266.7	800.0	1633.3	80.0		1900.0
Аргалант	1300.0	1200.0	2500.0	900.0	2133.3	40.0	1580.0	1900.0
Архуст	1200.0	1100.0	2200.0	1100.0	2400.0	40.0	1590.0	1850.0
Батсүмбэр	1433.0	1100.0	2233.0		1366.7	40.0	1570.0	1840.0
Баян	1333.3	1033.3	2400.0	1000.0	1933.3	80.0	1560.0	1720.0
Баяндэлгэр	1200.0	1400.0	2400.0	1700.0	1950.0	160.0		
Баянжаргалан	1350.0	1200.0	2366.7	1000.0	1650.0	80.0	1590.0	1890.0
Баян-Өнжүүл	1433.3	1200.0	2233.3		1633.3	40.0	1700.0	1950.0
Баянхангай	1200.0	1100.0	2600.0	1000.0	1800.0	40.0	1570.0	1800.0
Баянцагаан	1366.7	1200.0	2366.7	1000.0	1900.0	40.0	1640.0	1830.0
Баянцогт	1266.7	1000.0	2466.7	800.0	1933.3	80.0	1540.0	1790.0
Баянчандмань	1567.0	1200.0	2500.0	700.0	1633.3	80.0	1550.0	1820.0
Борнуур	1383.3	850.0	2666.7	825.0	1800.0	80.0	1570.0	1840.0
Бүрэн	1466.7	1000.0	2200.0	1000.0	1800.0	40.0	1550.0	1800.0
Дэлгэрхаан	1766.7	1000.0	2366.7		1800.0	40.0	1750.0	1850.0
Жаргалант	1500.0	1400.0	2466.7	550.0	1766.7	80.0	1570.0	1790.0
Заамар	1433.3	1000.0	2566.7	800.0	1900.0	40.0	1600.0	1840.0
Лүн	1500.0	1000.0	2500.0	1000.0	2000.0	80.0	1570.0	1820.0
Мөнгөнморьт	1400.0	1500.0	2340.0	1500.0	1960.0	200.0	1560.0	1860.0
Өндөрширээт	1500.0	1106.7	2500.0		1933.3	40.0		1820.0
Сүмбэр	1000.0	1150.0	2550.0		2000.0	40.0	1570.0	1840.0
Сэргэлэн	1900.0	990.0	2400.0	800.0	2066.7	80.0	1570.0	1780.0
Угтаал	1433.3	1200.0	2500.0	800.0	1933.3	40.0	1680.0	1840.0
Цээл	1350.0	1100.0	2466.7	800.0	2000.0	120.0	1570.0	1840.0
Эрдэнэ	1400.0		2400.0	450.0	1800.0	40.0	1570.0	1820.0
Эрдэнэсант	1333.3		2233.3	1500.0	2200.0	40.0	1570.0	1830.0
Зуунмод	1433.3	1166.7	2366.7	1133.3	1600.0	60.0	1570.0	1790.0
Аймгийн дундаж	1404.9	1135.9	2409.5	961.7	1871.4	67.4	1590.0	1832.7

Сум /soum/	Тэмээний дундаж үнэ, нас, хүйсээр, мян.төг /Average prices for 1 cattle, by age, sex, thous.tog/													
	Буур /bull camel/		Нас гүйцсэн тэмээ / Adult camel/				Өсвөр насны тэмээ /Young/				Ботро / Calf camel /			
			Ат /Castrated camel/		Ингэ / Cow camel /		Эр / steer camel /		Эм / Cow camel /		Эр /Male /		Эм / Female /	
2015.VIII	2015.IX	2015.VIII	2015.IX	2015.VIII	2015.IX	2015.VIII	2015.IX	2015.VIII	2015.IX	2015.VIII	2015.IX	2015.VIII	2015.IX	
Баянжаргалан			1000	1000	1000	1000								
Баянцагаан			1000	950	800	750	700	600	650	600		350	300	
Дэлгэрхаан	900	1000	1000	950	800	750	700	600	650	600		350	300	
Лүн	1000	1000	1000	900	900	850	800	750	800	750	200	200	200	
Цээл														
Аймгийн дундаж	950	1000	1000	950	900	867	750	675	725	675	200	275	200	250

Сумд	Адууны дундаж үнэ, нас, хүйсээр, мян.төг /Average prices for 1 Horse, by age, sex, thous.tog/													
	Азагга /Stallion/		Нас гүйцсэн адуу / Adult Horse/				Өсвөр насны адуу /Young horse/				Унага / Foal /			
			Морь /Castrated Horse/		Гүү / Mare /		Эр / steer horse /		Эм/ Cow horse /		Эр /Male /		Эм / Female /	
	2015.VIII	2015.IX	2015.VIII	2015.IX	2015.VIII	2015.IX	2015.VIII	2015.IX	2015.VIII	2015.IX	2015.VIII	2015.IX	2015.VIII	2015.IX
Алтанбулаг	800.0	800.0	700.0	700.0	700.0	700.0	500.0	500.0	500.0	500.0				
Аргалант	1500.0	1700.0	1200.0	1300.0	1100.0	1200.0	800.0	1000.0	750.0	1000.0	600.0	650.0	600.0	650.0
Архуст	1000.0	1000.0	600.0	650.0	580.0	550.0	600.0	500.0	500.0	500.0	400.0	350.0	400.0	380.0
Батсүмбэр			750.0	750.0	700.0	700.0	400.0	400.0	400.0	400.0				
Баян			700.0	900.0	750.0	900.0	600.0	650.0	600.0	650.0				
Баяндэлгэр	980.0	960.0	930.0	900.0	880.0	850.0	620.0	580.0	620.0	600.0				
Баянжаргалан			600.0	500.0				450.0						
Баян-Өнжүүл				600.0										
Баянхангай	1000.0	1000.0	800.0	1000.0		800.0	600.0	500.0		500.0				
Баянцагаан	1100.0		900.0		900.0		500.0	500.0	500.0	550.0				
Баянцогт			800.0	800.0	900.0	900.0								
Баянчандмань			800.0		750.0		700.0		700.0					
Борнуур			650.0	600.0	0.0									
Бүрэн			800.0	700.0	800.0	600.0	650.0							
Дэлгэрхаан	1000.0	900.0	950.0	750.0	800.0	600.0	650.0	500.0	600.0	450.0	200.0	180.0	200.0	180.0
Жаргалант			800.0	800.0	800.0	800.0	600.0	600.0		500.0				
Заамар			800.0	800.0	1000.0	1000.0	600.0	600.0	600.0	600.0				
Лүн	1000.0	1000.0	900.0	900.0	850.0	850.0	700.0	700.0	700.0	700.0	150.0	150.0	150.0	150.0
Мөнгөнморьт	1500.0	1200.0	850.0	850.0	800.0	800.0	550.0	500.0	550.0	500.0				
Өндөрширээт			600.0	650.0	500.0	550.0	350.0	500.0	350.0	500.0				
Сүмбэр			700.0	650.0	650.0	600.0	550.0	480.0	500.0	450.0				
Сэргэлэн			700.0	700.0	700.0	700.0								
Угтаал	1500.0	1500.0	800.0	800.0	700.0	700.0	500.0	500.0	400.0	400.0	130.0	130.0	130.0	130.0
Цээл			750.0	650.0	650.0	600.0	500.0	500.0	520.0	500.0				
Эрдэнэ				1000.0	800.0									
Эрдэнэсант	2000.0		600.0	675.0			480.0	450.0						
Зуунмод								650.0						
Аймгийн дундаж	1216.4	1117.8	778.3	1076.0	741.4	757.9	572.5	553.0	549.4	547.1	296.0	292.0	296.0	298.0

Сум /soum/	Үхрийн дундаж үнэ, нас, хүйсээр, мян.төг /Average prices for 1 cattle, by age, sex, thous.tog/													
	Бух /Bull /		Нутгийн үүлдрийн / Indigenous breed /				Өсвөр насны үхэр / Young cattle /				Тыран / Calf cattle /			
			Эр /Male /		Эм / Female /		Эр /Male /		Эм / Female /		Эр /Male /		Эм / Female /	
	2015.VIII	2015.IX	2015.VIII	2015.IX	2015.VIII	2015.IX	2015.VIII	2015.IX	2015.VIII	2015.IX	2015.VIII	2015.IX	2015.VIII	2015.IX
Алтанбулаг			800	800	750	700	600	600	600	600				
Аргалант	1500	1650	1400	1600	1000	1500	800	1000	750	1000	300	800	300	800
Архуст	1200		1100	1000	1000	800	500	800	500	780	150	300	130	310
Батсүмбэр			900	900	900	900	650	650	650	650		200		200
Баян			1200	1200	1200	1200	800	800	800	800				
Баяндэлгэр	1100	1000	1100	1000	850	800	680	670	680	670				
Баянжаргалан		700	800											
Баян-Өнжүүл				1000		800		900						
Баянхангай	1000	1000		1300		900	800	600		600				
Баянцагаан			1000	1000	900	900	700	650	700	650				
Баянцогт			1200	1000		0		0		0				
Баянчандмань		1500		0	900	950	800	800	700	700	300	300	350	350
Борнуур			750	700		0	600	600						
Бүрэн			1000	1000	1000	0	850	600	850					
Дэлгэрхаан	1100	1000	950	900		800		600		550		150		150
Жаргалант			950	950	900	900	800	800	750	750				
Заамар			900	1000	900	1000	1000	1000	800	800				
Лүн	900	850	1000	900	850	850	700	700	700	700	150	150	150	150
Мөнгөнморьт	1000		1000	1200	850	1200	750	800	750	750	300	300	300	300
Өндөрширээт			120	800	600	700	550	700	550	700				
Сүмбэр	1500		800	700	600	550	500	480	480	450				
Сэргэлэн														
Угтаал	1200	1200	900	900			700	700	600	600	140	140	140	140
Цээл			850	850	700	700	650	600	600	600				
Эрдэнэ							600	800						
Эрдэнэсант		750	720	800	1000	1000	500	600						
Зуунмод							600	800						
Аймгийн дундаж	1166.7	1072.2	925.7	977.3	876.5	902.6	687.7	718.8	674.1	686.1	223.3	292.5	228.3	300.0

Сум /soum/	Хонины дундаж үнэ, нас, хүйсээр , мян.төг Average prices for 1 sheep, by age, sex, thous.tog									
	Хуц /Ram /		Нас гүйцсэн хонь / Adult sheep /				Төлөг /2 years old sheep /			
			Эр хонь/Wether sheep /		Эм /Ewe /		Эр /Male /		Эм / Female /	
	2015.VIII	2015.IX	2015.VIII	2015.IX	2015.VIII	2015.IX	2015.VIII	2015.IX	2015.VIII	2015.IX
Алтанбулаг			160	150	140	140	100	100	100	80
Аргалант	150	200	200	180	150	150	130	90	130	90
Архуст	180	140	120	180	120	140	60	100	55	90
Батсүмбэр			150	150	150	150	100	100	100	100
Баян			230	200	150	140	130	100	130	100
Баяндэлгэр	150	150	160	150	140	120	80	80	80	80
Баянжаргалан			100	110	80	55	60	50	60	
Баян-Өнжүүл				150			70	80		70
Баянхангай		300	150	120	100	80	80	60	80	60
Баянцагаан			130	115	100	100	60	75	60	75
Баянцогт			180	150		120	100	90		80
Баянчандмань			120	130	100	100	60	65	60	65
Борнуур							80	60		
Бүрэн			150	150	100	90	80	80	80	80
Дэлгэрхаан			170	130	130	100	90	50	85	50
Жаргалант			160	160	140	140	60	60	50	50
Заамар			150	200	150	150	80	80	80	80
Лүн	180	180	150	150	120	100	100	80	100	80
Мөнгөнморьт	180		160	180	150	150	100	100	100	100
Өндөрширээт			140	140	80	75	70	100	70	100
Сүмбэр	250		180	150	120	100	80	60	70	55
Сэргэлэн			180	170	150	150	120	80	120	80
Угтаал	150	150	110	110	100	100	70	70	60	60
Цээл			120	160	100	120	80	80	80	80
Эрдэнэ			150	250	120	150	100	100	100	
Эрдэнэсант			95	110	75	90	77	80	60	70
Зуунмод			150			100	120	80		
Аймгийн дундаж	177.1	186.7	150.6	153.8	120.2	116.4	86.6	79.6	83.0	77.2

Сум /soum/	Ямааны дундаж үнэ, нас, хүйсээр , мян.төг Average prices for 1 goat, by age, sex, thous.tog									
	Ухна /Buck /		Нас гүйцсэн ямаа/ Adult goat /				Борлон /2 years old goat /			
			Эр ямаа /Wether goat /		Эм ямаа /Female goat /		Эр /Male /		Эм / Female /	
	2015.VIII	2015.IX	2015.VIII	2015.IX	2015.VIII	2015.IX	2015.VIII	2015.IX	2015.VIII	2015.IX
Алтанбулаг			100.0	100.0	80.0	80.0	40.0	40.0	40.0	0.0
Аргалант	130.0	200.0	120.0	130.0	100.0	100.0	80.0	60.0	80.0	60.0
Архуст	130.0	85.0	100.0	80.0	100.0	80.0	45.0	60.0	40.0	60.0
Батсүмбэр			130.0	130.0	130.0	120.0	80.0	70.0	70.0	70.0
Баян			100.0	100.0	70.0	80.0	50.0	0.0	50.0	0.0
Баяндэлгэр	125.0	120.0	140.0	120.0	80.0	75.0	55.0	50.0	55.0	50.0
Баянжаргалан			80.0	80.0	70.0	60.0	30.0	0.0	30.0	0.0
Баян-Өнжүүл			80.0	80.0	0.0	0.0	40.0	50.0		0.0
Баянхангай		180.0	100.0	100.0	80.0	70.0	60.0	60.0	60.0	60.0
Баянцагаан			90.0	80.0	60.0	80.0	40.0	55.0	40.0	55.0
Баянцогт			120.0	120.0		100.0		60.0		50.0
Баянчандмань			100.0	100.0	80.0	80.0	60.0	60.0	50.0	60.0
Борнуур			80.0	60.0		0.0	60.0	40.0	0.0	0.0
Бүрэн			100.0	100.0	60.0	50.0	40.0	40.0	40.0	40.0
Дэлгэрхаан	125.0	140.0	110.0	100.0	100.0	90.0	60.0	30.0	60.0	30.0
Жаргалант			110.0	110.0	100.0	100.0	50.0	50.0	40.0	50.0
Заамар			100.0	100.0	100.0	100.0	50.0	40.0	50.0	40.0
Лүн	120.0	150.0	100.0	100.0	90.0	90.0	70.0	70.0	70.0	70.0
Мөнгөнморьт	150.0		150.0	150.0	100.0	100.0	80.0	80.0	70.0	800.0
Өндөрширээт			85.0	80.0	50.0	50.0	40.0	40.0	40.0	40.0
Сүмбэр	150.0		120.0	100.0	80.0	75.0	40.0	35.0	35.0	30.0
Сэргэлэн			120.0	150.0	100.0	120.0	60.0	70.0	60.0	70.0
Угтаал	150.0	150.0	80.0	80.0	70.0	70.0	60.0	60.0	60.0	60.0
Цээл			80.0	100.0	70.0	70.0	60.0	60.0	60.0	60.0
Эрдэнэ			120.0	180.0	100.0	100.0	80.0	80.0	80.0	0.0
Эрдэнэсант			85.0	100.0	65.0	80.0	60.0	70.0	55.0	60.0
Зуунмод			120.0	100.0		0.0	80.0	70.0		0.0
Аймгийн дундаж	135.0	146.4	104.4	104.8	80.6	84.2	56.5	56.0	51.5	90.8

мянган ₮	Бодон	Мэгж	Торой	Тахиа	Галуу	Туулай	Зөгий	Үрийн буудай	Өвс		Ногоон тэжээл	Хужир, шүү	Чацаргана	Үхрийн нуд	Нэрс	Түлээний мод	Аргал	Хөрзөн
									Боодолтой	Задгай								
Нэг толгойн үнэ							бул	тонн	ширхэг	тонн	тонн	кг			МЗ	тонн		
Алтанбулаг									5.5									
Аргалант	520.0	250.0		45.0					5.0	130.0						40.0		
Архуст									5.5		500.0		5.0				30.0	50.0
Батсүмбэр							600.0		5.0	200.0			5.0	8.0	8.0	35.0		
Баян									4.5									
Баяндэлгэр									5.5	80.0		80.0						
Баянжаргалан									3.5	50.0								
Баян-Өнжүүл									7.0									
Баянхангай	500.0	250.0	150.0						5.5				6.0			180.0	30.0	40.0
Баянцагаан									5.5			80.0					60.0	60.0
Баянцогт									5.0				6.0					
Баянчандмань				25.0		30.0			5.0		120.0			7.0				
Борнуур	160.0	0.0	60.0				750.0		6.0	150.0	5.0		6.0			30.0		
Бүрэн									6.5									
Дэлгэрхаан		500.0	100.0						8.0	160.0							100.0	50.0
Жаргалант	600.0	500.0	50.0						4.5							180.0		
Заамар									5.0				5.0			50.0	80.0	
Лүн		200.0	70.0	40.0					6.0	45.0							30.0	20.0
Мөнгөнморьт									5.5	150.0						55.0		
Өндөрширээт			200.0						4.5	180.0								40.0
Сүмбэр	250.0	200.0	50.0	35.0	70.0				5.0		180.0							
Сэргэлэн																		
Угтаал	500.0	400.0	50.0	40.0			700.0		4.0	100.0		5.0				180.0	15.0	20.0
Цээл	600.0	500.0	40.0						4.0	50.0	200.0	50.0				20.0		
Эрдэнэ									6.0	130.0				3.5				
Эрдэнэсант									6.5									60.0
Зуунмод									6.0							169.0	60.0	
Дундаж	447.1	350.0	85.6	37.0	70.0	30.0	675.0	700.0	5.4	118.8	201.0	53.8	5.2	7.5	8.0	93.9	50.5	40.0

Ноолуурын үнэ, 2015 оны 9-р сарын 30-ны байдлаар, аймгаар

Аймаг		Ноолуур, кг		Ноолуур, кг		Ноолуур, кг		Ноолуур, кг		Ноолуур, кг	
		Цагаан	Бор	Цагаан	Бор	Цагаан	Бор	Цагаан	Бор	Цагаан	Бор
Код	Нэр	IX.02		IX.09		IX.16		IX.23		IX.30	
1	Архангай	50000	50000	50000	50000	50000	50000	50000	50000	50000	50000
2	Баян-Өлгий	37500	37500	38000	38000	38000	38000	40000	40000	40000	40000
3	Баянхонгор	49000	49000	49000	49000	49000	49000	49000	49000	50000	50000
4	Булган	45000	45000	45000	45000	45000	45000	45000	45000	40000	40000
5	Говь-Алтай	40000	40000	40000	40000	40000	40000	45000	45000	40000	40000
6	Дорноговь	45000	45000	50000	50000	50000	50000	50000	50000	50000	50000
7	Дорнод	30000	30000	30000	30000	30000	30000	30000	30000	30000	30000
8	Дундговь	53000	53000	53000	53000	53000	53000	53000	53000	53000	53000
9	Завхан	54000	54000	48000	48000	48000	48000	48000	48000	48000	48000
10	Өвөрхангай	52000	52000	52000	52000	52000	52000	50000	50000	50000	50000
11	Өмнөговь	50000	50000	48000	48000	48000	48000	48000	48000	48000	47000
12	Сүхбаатар	40000	40000	40000	40000	40000	40000	40000	40000	40000	40000
13	Сэлэнгэ	-	-	-	-	-	-	-	-	-	-
14	Төв	-	-	-	-	-	-	-	-	-	-
15	Увс	50000	50000	50000	50000	45000	45000	45000	45000	45000	45000
16	Ховд	50000	48000	48000	42000	48000	42000	48000	42000	48000	42000
17	Хөвсгөл	50000	50000	45000	45000	42000	42000	40000	40000	40000	40000
18	Хэнтий	35000	-	35000	-	35000	-	35000	-	-	-
19	Дархан-Уул	45000	45000	45000	45000	45000	45000	45000	45000	45000	45000
20	Улаанбаатар	50000	-	50000	-	50000	-	50000	-	51000	-
21	Орхон	50000	45000	50000	45000	50000	45000	50000	45000	50000	45000
22	Говьсүмбэр	50000	30000	50000	30000	50000	30000	50000	30000	50000	30000

* - Улаанбаатар хотод "Эмээлт" түүхий эдийн захын үнэ

Аймгийн төвүүдэд зарагдаж байгаа хүнсний гол нэрийн барааны үнэ, 2015 оны 9-р сарын 2-ноос 9-р сарын 30-ны байдлаар

Аймаг	Хонины мах						Үхрийн мах						Ямааны мах					
	8 сарын дундаж	IX/02	IX/09	IX/16	IX/23	IX/30	8 сарын дундаж	IX/02	IX/09	IX/16	IX/23	IX/30	8 сарын дундаж	IX/02	IX/09	IX/16	IX/23	IX/30
Баруун бүс																		
Баян-Өлгий	5 400	5 100	5 000	5 000	5 000	5 000	5 075	4 666	4 830	4 500	4 500	5 000	4 665	4 500	4 500	4 500	4 500	3 500
Говь-Алтай	5 625	5 000	5 000	5 000	4 000	4 800	8 500	8 500	8 500	8 500	8 500	8 500	4 625	4 000	4 000	4 000	3 000	3 800
Завхан	7 000	7 000	7 000	6 500	7 000	6 000	7 500	7 500	7 500	7 000	7 500	6 500	6 000	6 000	6 000	5 500	6 000	5 500
Увс	5 730	5 300	5 500	5 000	5 000	5 000	5 775	5 500	5 500	5 000	5 000	5 000	4 250	3 500	3 500	3 500	3 500	3 500
Ховд	6 500	6 500	6 000	6 000	6 000	6 000	6 500	6 500	6 500	6 000	6 000	6 000	5 500	5 500	5 000	5 000	5 000	5 500
Хангайн бүс																		
Архангай	5 375	5 300	5 000	5 500	5 500	5 500	6 325	6 200	5 500	6 500	6 500	6 500	4 950	4 800	4 800	5 000	5 300	4 800
Баянхонгор	5 250	4 500	5 000	4 000	4 500	3 800	6 250	6 000	6 000	5 500	5 500	5 500	4 150	3 500	4 000	3 500	3 500	3 300
Булган	6 500	6 000	6 000	5 500	5 000	5 000	7 500	7 000	7 000	6 500	6 500	6 500	5 500	5 000	4 500	4 000	4 000	4 000
Орхон	6 195	5 833	5 770	5 770	5 770	5 770	7 330	7 000	6 830	6 830	6 830	6 830	4 960	4 750	4 900	4 900	4 900	5 000
Өвөрхангай	4 375	4 500	4 500	4 500	4 500	4 500	6 000	6 500	6 000	6 000	6 000	5 800	3 950	3 500	3 500	3 500	3 500	3 500
Хөвсгөл	5 875	5 500	5 500	5 500	5 000	5 000	6 875	6 500	6 500	6 500	6 000	6 000	5 375	5 000	4 800	5 000	4 800	4 800
Төвийн бүс																		
Говьсүмбэр	5 250	5 500	6 500	4 000	5 000	5 000	7 625	8 000	8 000	7 500	6 000	6 000	4 250	4 500	4 000	3 000	4 000	4 500
Дархан-Уул	6 100	6 000	6 250	5 900	6 000	5 500	6 875	6 500	6 500	6 500	6 500	5 700	5 325	5 000	5 000	5 000	5 000	5 000
Дорноговь	5 480	5 000	5 000	5 330	5 500	5 000	8 500	8 000	8 000	8 000	7 500	6 750	4 460	4 000	4 000	4 170	4 500	4 000
Дундговь	4 925	4 800	4 500	4 500	4 500	4 800	-	-	-	-	-	-	4 600	4 500	4 300	4 300	4 100	4 300
Өмнөговь	5 730	5 000	5 330	5 000	4 830	4 830	-	-	-	-	-	-	4 830	4 500	4 500	4 330	4 330	4 330
Сэлэнгэ	6 125	5 500	5 800	5 500	5 500	5 500	7 375	6 500	6 500	6 500	6 500	6 500	5 750	5 000	5 000	5 000	5 000	5 000
Төв	6 375	5 500	5 500	6 000	6 000	6 000	7 625	7 500	7 500	7 500	7 500	7 500	5 500	5 000	5 000	5 500	5 000	5 500
Зүүн бүс																		
Дорнод	6 180	5 700	6 000	6 000	6 000	6 000	6 900	6 200	6 000	6 000	6 000	6 200	5 625	5 500	5 200	5 200	5 200	5 200
Сүхбаатар	6 125	5 500	5 500	5 500	5 500	5 000	7 375	6 500	6 500	6 500	6 500	6 500	5 125	5 000	5 000	5 000	4 000	4 000
Хэнтий	7 000	6 500	6 500	6 500	6 500	6 000	8 000	8 000	8 000	7 000	7 000	7 000	5 500	5 000	5 000	5 000	5 000	4 800

Аймаг	1-р зэргийн гурил						Элсэн чихэр						Цагаан будаа						Сүү /саваагүй/					
	8 сарын дундаж	IX/02	IX/09	IX/16	IX/23	IX/30	8 сарын дундаж	IX/02	IX/09	IX/16	IX/23	IX/30	8 сарын дундаж	IX/02	IX/09	IX/16	IX/23	IX/30	8 сарын дундаж	IX/02	IX/09	IX/16	IX/23	IX/30
Баруун бүс																								
Баян-Өлгий	1 025	1 073	1 125	1 200	1 200	1 200	1 780	1 833	1 830	1 830	1 830	1 830	2 500	2 500	2 500	2 500	2 500	2 500	1 390	1 166	1 230	1 365	1 300	1 300
Говь-Алтай	1 300	1 300	1 300	1 300	1 300	1 300	2 000	2 000	2 000	2 000	2 000	2 000	2 275	2 300	2 300	2 300	2 300	2 300	1 100	1 300	1 300	1 300	1 500	1 500
Завхан	1 150	1 150	1 150	1 150	1 150	1 150	1 800	1 800	1 800	1 800	1 800	1 800	2 300	2 300	2 300	2 300	2 300	2 300	1 225	1 300	1 300	1 300	1 500	1 500
Увс	1 100	1 100	1 100	1 100	1 100	1 100	1 700	1 650	1 630	1 630	1 633	1 633	2 300	2 300	2 300	2 300	2 300	2 300	800	800	865	1 000	1 000	1 000
Ховд	1 200	1 300	1 300	1 500	1 500	1 500	1 900	2 000	2 000	2 000	2 000	2 000	2 200	2 200	2 200	2 200	2 200	2 200	1 225	1 300	1 300	1 200	1 200	1 200
Хангайн бүс																								
Архангай	1 250	1 250	1 250	1 250	1 250	1 250	1 600	1 600	1 600	1 600	1 600	1 600	2 400	2 400	2 400	2 400	2 400	2 400	1 050	1 200	1 100	1 200	1 200	1 500
Баянхонгор	1 150	1 300	1 300	1 300	1 300	1 300	1 500	1 500	1 800	1 800	2 200	1 900	2 200	2 200	2 200	2 300	2 300	2 300	1 000	1 000	1 300	1 500	1 500	1 500
Булган	1 500	1 500	1 500	1 600	1 600	1 500	1 800	1 800	1 800	1 800	1 800	1 800	2 500	2 500	2 500	2 500	2 500	2 500	1 000	1 000	1 000	1 000	1 000	1 000
Орхон	1 050	1 100	1 100	1 100	1 100	1 100	1 500	1 500	1 500	1 500	1 500	1 500	2 225	2 233	2 230	2 270	2 270	2 270	1 000	1 000	1 000	1 000	1 000	1 000
Өвөрхангай	1 200	1 233	1 230	1 230	1 233	1 233	1 800	1 800	1 800	1 800	1 800	1 800	2 100	2 333	2 330	2 330	2 330	2 330	1 000	1 200	1 200	1 200	1 200	1 200
Хөвсгөл	1 300	1 320	1 320	1 320	1 320	1 320	1 800	1 800	1 800	1 800	1 800	1 800	2 400	2 400	2 400	2 400	2 400	2 400	1 000	1 000	1 000	1 000	1 000	1 000
Төвийн бүс																								
Говьсүмбэр	1 210	1 250	1 300	1 350	1 300	1 300	1 475	1 600	1 600	1 600	1 600	1 600	2 275	2 300	2 400	2 400	2 400	2 400	1 000	1 100	1 000	1 100	1 000	1 000
Дархан-Уул	1 150	1 150	1 150	1 150	1 150	1 150	1 610	1 650	1 650	1 650	1 650	1 650	2 325	2 400	2 400	2 400	2 400	2 400	825	1 000	1 000	1 000	1 000	1 000
Дорноговь	1 050	1 050	1 050	1 050	1 050	1 100	1 500	1 500	1 500	1 500	1 500	1 500	2 130	2 133	2 130	2 130	2 100	2 100	1 800	2 000	1 900	1 800	1 800	1 800
Дундговь	1 225	1 250	1 250	1 250	1 250	1 250	1 640	1 630	1 630	1 630	1 600	1 600	2 200	2 200	2 200	2 200	2 200	2 200	2 000	1 500	1 500	1 500	1 500	1 500
Өмнөговь	1 165	1 200	1 200	1 200	1 200	1 200	1 965	1 933	1 930	1 930	1 930	1 930	2 300	2 300	2 300	2 300	2 250	2 250	2 000	2 000	2 500	2 500	2 500	2 500
Сэлэнгэ	1 050	1 100	1 100	1 100	1 100	1 100	1 800	1 800	1 800	1 800	1 800	1 800	2 200	2 200	2 200	2 200	2 200	2 200	700	800	800	900	900	900
Төв	1 125	1 150	1 150	1 150	1 150	1 200	1 500	1 500	1 500	1 500	1 500	1 500	2 300	2 300	2 300	2 300	2 300	2 300	1 000	1 000	1 000	1 000	1 200	1 200
Зүүн бүс																								
Дорнод	950	950	950	950	950	950	1 800	1 800	1 800	1 800	1 700	1 700	2 200	2 200	2 200	2 200	2 200	2 200	625	700	700	700	800	800
Сүхбаатар	1 180	1 180	1 180	1 300	1 300	1 300	1 630	1 630	1 630	1 630	1 630	1 630	2 230	2 230	2 230	2 230	2 230	2 230	1 000	1 000	1 000	1 000	1 000	1 000
Хэнтий	1 200	1 200	1 200	1 200	1 200	1 200	1 600	1 600	1 600	1 600	1 600	1 600	2 200	2 200	2 200	2 200	2 200	2 200	1 150	1 000	1 000	1 000	1 000	1 000

Аймгийн төвүүдэд автобензин, дизелийн дундаж үнэ 2015 оны 9-р сарын 2-ноос 9-р сарын 30-ны байдлаар

Аймаг	А-80						Аи-92						ДТ					
	8 сарын дундаж	IX/02	IX/09	IX/16	IX/23	IX/30	8 сарын дундаж	IX/02	IX/09	IX/16	IX/23	IX/30	8 сарын дундаж	IX/02	IX/09	IX/16	IX/23	IX/30
Баруун бүс																		
Баян-Өлгий	1 562	1 550	1 550	1 550	1 550	1 550	1 862	1 850	1 850	1 850	1 850	1 850	1 845	1 830	1 830	1 830	1 830	1 830
Говь-Алтай	1 690	1 690	1 690	1 690	1 690	1 690	2 040	2 040	2 040	2 040	2 040	2 040	2 040	2 040	2 040	2 040	2 040	2 040
Завхан	1 690	1 690	1 690	1 690	1 690	1 690	2 010	2 010	2 010	2 010	2 010	2 010	2 010	2 010	2 010	2 010	2 010	2 010
Увс	1 670	1 670	1 670	1 670	1 670	1 670	1 940	1 940	1 940	1 940	1 940	1 940	1 940	1 940	1 940	1 940	1 940	1 940
Ховд	1 760	1 760	1 760	1 760	1 760	1 760	2 090	2 090	2 090	2 090	2 090	2 090	2 090	2 090	2 090	2 090	2 090	2 090
Хангайн бүс																		
Архангай	1 610	1 610	1 610	1 610	1 610	1 610	1 790	1 790	1 790	1 790	1 790	1 790	1 940	1 940	1 940	1 940	1 940	1 940
Баянхонгор	1 620	1 620	1 620	1 620	1 620	1 620												



АЖИЛГҮЙЧҮҮД

2015 оны 9-р сард Хөдөлмөрийн хэлтэст бүртгэлтэй ажилгүйчүүдийн тоо 1142 болж, 2014 оны мөн үеэс 347 хүнээр өсч, өмнөх сарынхаас 94 хүнээр буурав.

Ажилгүйчүүдийн 50.70 хувь буюу 579 нь эмэгтэйчүүд юм. 2015 оны эхнээс 1369 ажлын байр захиалгад бүртгэгдсэн бол зуучлалаар 708 ажлын байранд иргэд ажилд оров. Ажилд зуучлагдсан иргэдийн 40.82 хувь буюу 289 нь эмэгтэйчүүд байв. Ажилгүйчүүдийн бүртгэлээс оны эхнээс 2862 иргэн хасагдсан байна.

Бүртгэлтэй ажилгүйчүүдийн 0.96 хувийг Цээл, Бүрэн, Эрдэнэ, Аргалант, Лүн сумдын иргэд бүрдүүлж байхад ажилгүйчүүдийн 38.18 хувь нь Зуунмод суманд; 14.62 хувь нь Жаргалант суманд; 10.51 хувь нь Баянчандмань суманд; 6.57 хувь нь Заамар суманд; 4.90 хувь нь Батсүмбэр суманд бүртгэлтэй байна.

Тайлант сард бүртгүүлсэн 351 ажилгүй иргэний 24.79 хувь нь сургуулиа төгссөн, чөлөө авсан; 20.23 хувь нь мэргэжил ур чадвараа ашиглан орлогоо нэмэгдүүлэх; 16.24 хувь нь цалин орлого хүрэлцэхгүй байгаа; 6.84 хувь нь шилжин суурьшсан; 5.98 хувь нь орон тооны цомхтголд орсон; 6.55 хувь нь өрхийн болон хувийн аж ахуй эрсдэлд орж орлогогүй болсон; 2.56 хувь нь одоо эрхэлж байгаа ажлаа солих хүсэлтэй; 1.99 хувь нь байгууллага татан буугдсан; 1.42 хувь нь гүйцэтгэж буй ажил, албан тушаалдаа тэнцэхгүй болсон; 1.71 хувь нь цэргээс халагдсан; 0.57 хувь нь гадаадаас эргэж ирсэн; 0.57 хувь нь тэтгэвэрт гарсан; 0.28 хувь нь хорих газраас суллагдсан; 10.26 хувь нь бусад шалтгаанаар тус тус бүртгүүлжээ.

Ажилгүйчүүдийг боловсролын түвшингөөр хуваавал 16.20% нь дээд; 5.95% нь тусгай дунд; 8.23% нь мэргэжлийн анхан шатны; 58.93% нь бүрэн дунд; 8.06% нь бүрэн бус дунд боловсролтой; 1.93% нь бага; 0.70% нь боловсролгүй иргэн байна.

Аймгийн хэмжээнд хөдөлмөрийн насны 10000 хүнд дунджаар 201 ажилгүйчүүд ногдож байгаа нь өмнөх оны мөн үеэс 60 хүнээр илүү байна. Аймгийн дундажтай сумдын дунджийг харьцуулбал Заамар, Архуст, Сэргэлэн, Угтаал, Зуунмод, Жаргалант, Баянчандмань, Баянхангай сумдад аймгийн дунджаас олон ажилгүйчүүд (225-476 хүн) ногдов.

Тайлант сард ажилд зуучлуулсан 96 иргэний 35.37 хувь нь 25-34 насныхан; 25.17 хувь нь 35-44 насныхан; 21.09 хувь нь 15-24 насныхан; 18.03 хувь нь 45-59 насныхан; 0.34 хувь нь 60-аас дээш насныхан байв.

Оны эхнээс ажлын шинэ байранд 784 иргэн ажилд оржээ. Эдийн засгийн салбарын ангилалаар ангилбал 26.91 хувь нь ХАА, ОАА-н салбарт; 25.26 хувь нь боловсруулах үйлдвэрийн салбарт; 24.11 хувь нь барилгын салбарт; 9.31 хувь нь бөөний болон жижиглэн худалдаа, машин, мотоциклийн засвар үйлчилгээний салбарт; 4.34 хувь нь уул уурхай, олборлох салбарт; 2.81 хувь нь зочид буудал, байр, сууц болон нийтийн хоолны үйлчилгээний салбарт; 1.28 хувь нь төрийн удирдлага, батлан хамгаалах үйл ажиллагаа, албан журмын нийгмийн хамгааллын салбарт; 0.89 хувь нь боловсролын салбарт; 0.77 хувь нь хүний эрүүл мэнд ба нийгмийн халамжийн үйл ажиллагааны салбарт; 2.04 хувь нь үйлчилгээний бусад үйл ажиллагааны салбарт тус тус ажилд орлоо.

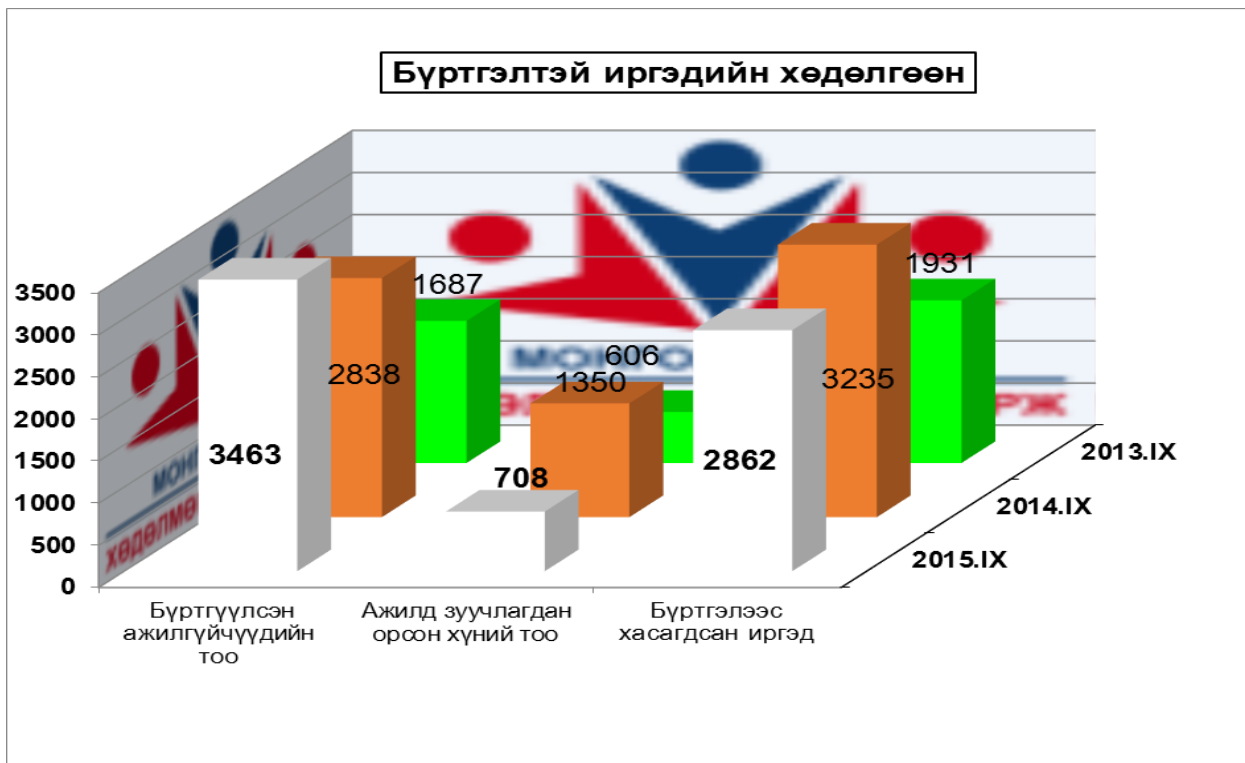

Бүртгүүлсэн Ажилгүйчүүдийн тоо, тайлант хугацааны эцэст
Number of unemployed registered persons , at the end of period

	Ажилгүйчүүд Unemployment			Дүнд эзлэх хувь		ЭЗ-ийн идэвхтэй хүнд эзлэх хувь	
	2013 9-30	2014 9-30	2015 9-30	2013 9-30	2014 9-30	Оны эцэст	
						2013	2014
Ажилгүйчүүд насны бүлгээр:	726	795	1142	100.0%	100.0%		
15 - 24 настай	198	209	270	26.29%	23.64%	0.69	0.64
25 - 34 настай	242	272	420	34.21%	36.78%	1.39	1.00
35 - 44 настай	185	189	265	23.77%	23.20%	0.75	0.63
45 - 59 настай	101	114	179	14.34%	15.67%	0.32	0.42
60-аас дээш настай		11	8		0.70%		
Бүгдээс-эмэгтэй Total by- female	293	402	579	50.57%	50.70%	0.02	1.38

Бүртгүүлсэн Ажилгүйчүүдийн тоо, боловсролын түвшингээр
Number of unemployed registered persons , by educational level

	2013.XII	2014.XII	2014.VIII	2015 он	
				VIII	IX
Бүгд Total	1308	571	795	1236	1142
үүнээс:Эмэгтэй of whom female	728	277	402	624	579
Дээд боловсролтой Higher education	223	26	32	198	185
Тусгай дунд боловсролтой Specialized secondary education	76	100	90	58	68
Мэргэжлийн анхан шатны Skilled workers	88	239	388	96	94
Бүрэн дунд Completed secondary school	558	46	79	727	673
Бүрэн бус дунд Non-completed secondary school	299	28	52	115	92
Бага Completed primary school	48	129	152	27	22
Боловсролгүй Uneducated persons	16	3	2	15	8

**Ажилгүйдлийн шалтгаан
UNEMPLOYED**

	2015 оны эхнээс In the 2015		Тайлант сард As months	
	Бүгд	Эмэгтэй	Бүгд	Эмэгтэй
	3463	1645	351	174
Орон тооны цомхтголоор	148	56	21	8
Байгууллага татан буугдсан	83	39	7	4
Гүйцэтгэж байгаа албан тушаалд тэнцэхгүй болсон	60	26	5	3
Тэтгэвэрт гарсан	9	5	2	1
Шилжин суурьшсан	207	107	24	14
Сургууль төгссөн, чөлөө авсан	947	536	87	51
Цэргээс халагдсан	73		6	
Хорих газраас суллагдсан	11	1	1	
Гадаадаас эргэж эрсэн	48	6	2	1
Хөдөлмөрлөх насанд хүрч асрамжийн газраас гарсан	1			
Одоо эрхэлж байгаа ажлаа солих хүсэлтэй	49	23	9	4
Өрхийн болон хувийн аж ахуй эрсдэлд орж орлогогүй болсон байгаа	229	131	23	14
Мэргэжил ур чадвараа ашиглан орлогоо нэмэгдүүлэх	727	339	57	23
Бусад	623	237	71	32
Ажилгүй-н бүртгэлээс хасагдсан	248	139	36	19
	2862	1343	445	219

**Бүртгүүлсэн ажилгүйчүүдээс ажилд орсон хүн
Number of unemployed entered into work**

	2015 оны эхнээс In the 2015		Тайлант сард As months	
	Бүгд	Эмэгтэй	Бүгд	Эмэгтэй
	708	289	96	47
Улсын үйлдвэрийн газарт State enterprise				
Төрийн, төсөвт байгууллагад Government organization	80	55	23	17
Компани, нөхөрлөл Company	357	96	34	13
Хоршоо Cooperative	5	1		
Бусад газарт Others	266	137	39	17

Ажилгүйчүүд боловсролын түвшингээр

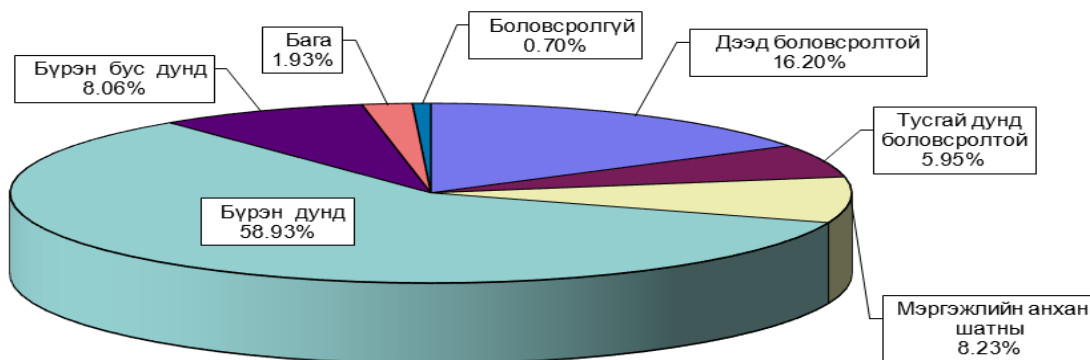

Ажилгүйчүүдийн тоог сумдаар үзүүлбэл.

UNEMPLOYED , BY - SOMS.

	Ажилгүйчүүд Unemployed				Дүнд эзлэх хувь Composition , %			
	2013 12-31	2014 12-31	2014 9-30	2015 9-30	2013 12-31	2014 12-31	2014 9-30	2015 9-30
Алтанбулаг	7	20	11	33	0.60%	3.50%	1.38%	2.89%
Аргалант	14	10	4	3	1.20%	1.75%	0.50%	0.26%
Архуст	42	9	17	18	3.60%	1.58%	2.14%	1.58%
Батсүмбэр	130	9	61	56	11.15%	1.58%	7.67%	4.90%
Баян	12	3	1	5	1.03%	0.53%	0.13%	0.44%
Баяндэлгэр	8	15	5	4	0.69%	2.63%	0.63%	0.35%
Баянжаргалан	5	7	6	4	0.43%	1.23%	0.75%	0.35%
Баян-Өнжүүл	7	28	16	0	0.60%	4.90%	2.01%	0.00%
Баянхангай	18	4	13	40	1.54%	0.70%	1.64%	3.50%
Баянцагаан	15	7	9	15	1.29%	1.23%	1.13%	1.31%
Баянцогт	35	12	19	8	3.00%	2.10%	2.39%	0.70%
Баянчандмань	25	26	25	120	2.14%	4.55%	3.14%	10.51%
Борнуур	41	13	47	14	3.52%	2.28%	5.91%	1.23%
Бүрэн	2	14	20	2	0.17%	2.45%	2.52%	0.18%
Дэлгэрхаан	13	41	57	7	1.11%	7.18%	7.17%	0.61%
Жаргалант	82	25	40	167	7.03%	4.38%	5.03%	14.62%
Заамар	217	43	81	75	18.61%	7.53%	10.19%	6.57%
Лүн	62	5	2	3	5.32%	0.88%	0.25%	0.26%
Мөнгөнморьт	60	22	7	3	5.15%	3.85%	0.88%	0.26%
Өндөрширээт	28	4	22	15	2.40%	0.70%	2.77%	1.31%
Сүмбэр	11	13	4	0	0.94%	2.28%	0.50%	0.00%
Сэргэлэн	9	11	6	28	0.77%	1.93%	0.75%	2.45%
Угтаал	3	41	37	50	0.26%	7.18%	4.65%	4.38%
Цээл	23	29	5	1	1.97%	5.08%	0.63%	0.09%
Эрдэнэ	3	13	74	2	0.26%	2.28%	9.31%	0.18%
Эрдэнэсант	19	17	27	33	1.63%	2.98%	3.40%	2.89%
Зуунмод	275	130	179	436	23.58%	22.77%	22.52%	38.18%
Бусад	142			0		0.00%		0.00%
Аймгийн дүн	1166	571	795	1142	100.00%	100.00%	100.00%	100.00%



**10000 ХҮН АМД НОГДОХ АЖИЛГҮЙЧҮҮДИЙГ СУМДААР ҮЗҮҮЛБЭЛ:
NUMBER OF UNEMPLOYED ENTERED INTO WORK, PERSONS
PER 10000 POPULATION**

Сумд /Soums/	ЭЗ-ийн идэвхтэй хүн амд эзлэх хувь				Ажилд орсон хүн		Оны эхний хөдөлмөрийн насны 10000 хүнд ногдох ажилгүйчүүд.			
	2013 12-31	2014 12-31	2014 9-30	2015 9-30	2015 оны эхнээс	Тайлан т сард	2013 12-31	2014 12-31	2014 9-30	2015 9-30
Алтанбулаг	0.39%	1.12%	0.67%	2.15%	40	3	35	99	56	168
Аргалант	1.64%	1.17%	0.70%	0.37%	5	4	138	98	39	29
Архуст	12.54%	2.69%	2.39%	3.75%	23	18	528	110	214	227
Батсүмбэр	3.61%	0.25%	0.67%	1.75%	25	1	317	22	149	136
Баян	1.45%	0.36%	0.73%	0.61%	10	3	94	24	8	40
Баяндэлгэр	1.03%	1.94%	0.26%	0.72%	11	1	92	160	58	44
Баянжаргалан	0.78%	1.10%	10.64%	0.52%	1		49	67	59	39
Баян-Өнжүүл	0.61%	2.43%	0.70%	0.00%	4		54	214	123	0
Баянхангай	2.56%	0.57%	0.14%	5.97%	1		206	46	149	476
Баянцагаан	1.85%	0.87%	1.11%	1.94%	1		133	62	80	127
Баянцогт	4.10%	1.41%	0.47%	0.93%	48	17	304	104	165	70
Баянчандмань	1.43%	1.48%	2.11%	7.30%	53	6	110	108	110	469
Борнуур	1.49%	0.47%	1.60%	0.53%	41		132	40	152	43
Бүрэн	0.15%	1.03%	0.81%	0.15%	12		11	75	107	11
Дэлгэрхаан	1.58%	4.99%	1.34%	0.88%	8	1	130	411	572	71
Жаргалант	2.86%	0.87%	1.47%	5.94%	62		207	64	101	426
Заамар	9.61%	1.90%	0.27%	2.94%	28	4	636	130	237	225
Лүн	5.11%	0.41%	0.74%	0.24%	1	1	367	30	12	18
Мөнгөнморьт	6.55%	2.40%	2.73%	0.30%	7		445	170	52	23
Өндөрширээт	2.96%	0.42%	0.74%	1.74%	16	10	239	34	187	125
Сүмбэр	1.40%	1.65%	2.03%	0.00%			96	111	35	0
Сэргэлэн	0.83%	1.01%	1.38%	2.56%	3	2	73	91	49	237
Угтаал	0.20%	2.79%	0.14%	3.39%	15	3	19	246	231	312
Цээл	2.10%	2.64%	2.46%	0.09%	5	1	142	182	31	6
Эрдэнэ	0.15%	0.67%	0.36%	0.11%	1		13	56	315	8
Эрдэнэсант	0.90%	0.80%	1.46%	1.61%	29	7	65	60	92	118
Зуунмод	4.22%	2.00%	4.21%	6.19%	257	14	270	129	176	417
Бусад					1					
Аймгийн дүн	3.10%	1.35%	1.72%	2.72%	708	96	232	101	141	201

10000 ХҮН АМД НОГДОХ
АЖИЛГҮЙЧҮҮД СУМДААР

Интервал-хүнээр	Сумын тоо
0-23	7
24-71	7
72-227	7
228-476	6

Аймаг, сумын хилийн зааг

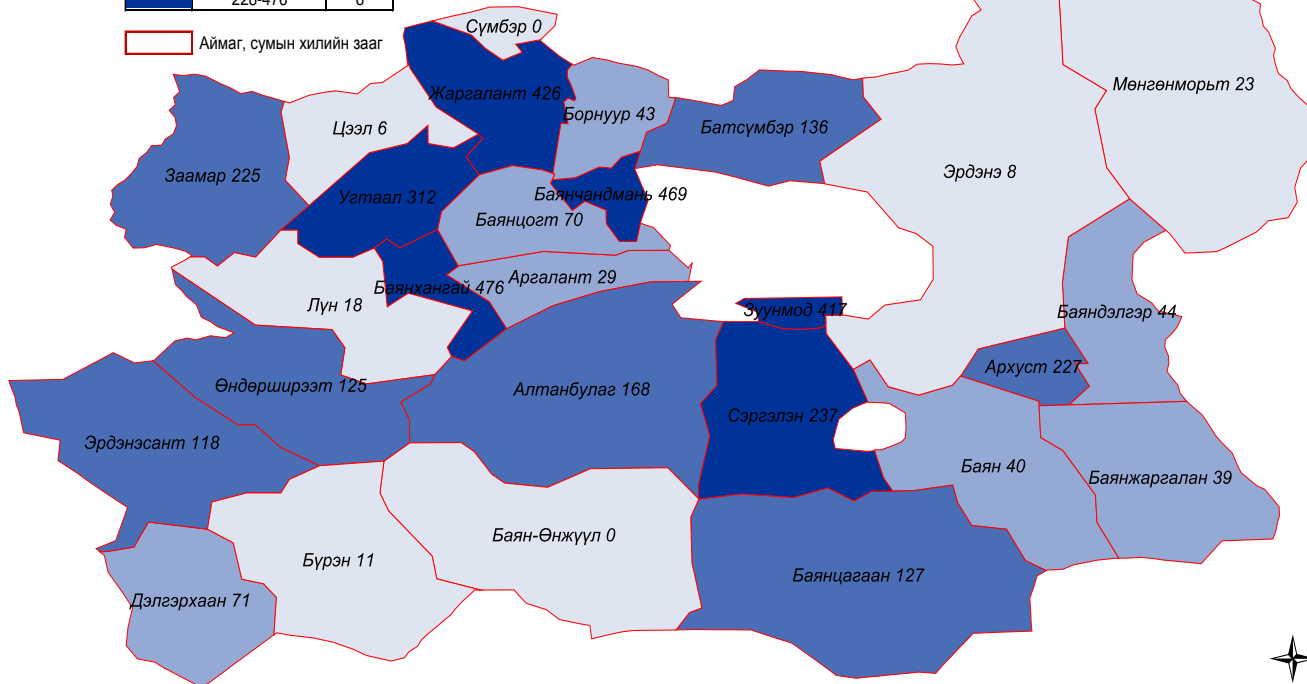

Бүртгэлтэй ажилгүйчүүдээс ажилд орсон хүн, насны бүлгээр, 9-р сард
Persons acquired a job out of registered unemployed, by age group, in the September

	Хугацаа			Дүнд эзлэх хувь	
	2013 7-31	2014 9-30	2015 9-30	2013 8-31	2014 8-31
Насны бүлэг - Age group	19	294	96	100.0%	100.0%
15 - 24 настай	2	62	17	21.09%	17.71%
25 - 34 настай	9	104	35	35.37%	36.46%
35 - 44 настай	5	74	19	25.17%	19.79%
45 - 59 настай	3	53	24	18.03%	25.00%
60-аас дээш настай	0	1	1	0.34%	1.04%
Бүгдээс-эмэгтэй Total by- female	12	136	47	46.26%	48.96%

Бүртгэлтэй ажилгүйчүүдээс ажилд орсон хүн, боловсролын түвшинээр, 9-р сард
Persons acquired a job out of registered unemployed, by educational level, in the September

	2013.VII	2014.IX	2015 он	
			VIII	IX
Бүгд Total	19	294	176	96
<i>үүнээс:Эмэгтэй</i> of whom female	12	136	77	47
<i>Дээд боловсролтой</i> Higher education	4	58	14	10
<i>Тусгай дүнд боловсролтой</i> Specialized secondary education	3	22	7	4
<i>Мэргэжлийн анхан шатны</i> Skilled workers	1	30	3	6
<i>Бүрэн дүнд</i> Completed secondary school	8	150	135	69
<i>Бүрэн бус дүнд</i> Non-completed secondary school	2	24	12	6
<i>Бага</i> Completed primary school	1	8	2	1
<i>Боловсролгүй</i> Uneducated persons	0	2	3	0

ШИНЭ АЖЛЫН БАЙРАНД АЖИЛД ОРСОН ИРГЭДИЙН ТОО

	2015 он				Эдийн засгийн салбарын ангиллаар																				
	Оны эхнээс		Тайлант сард		ХАА, ойн аж ахуй, загас бэрлэг,	Уул уурхай, олборлолт	Боловсруулах үйлдвэрлэл	Цахилгаан, хий, уур, агааржуулалт	Усны хангамж, бохир ус зайлуулах систем, хог хаягдлын менежмент болон цэвэрлэх үйл ажиллагаа	Барилга	Бөөний болон жижигхэн худалдаа, машин, мотоциклийн засвар, үйлчилгээ	Тээвэр ба агууламж үйл ажиллагаа	Зочид буудал, байр сууц болон нийтийн хоолны үйлчилгээ	Мэдээлэл холбооны салбар	Санхүүгийн болон даатгалын үйл ажиллагаа	Мэргэжлийн шинжлэх ухаан болон техникийн үйл ажиллагаа	Удирдлагын болон дамжлаг үзүүлэх үйл ажиллагаа	Төрийн удирдлага, батлан хамгаалах үйл ажиллагаа, албан журмын нийгмийн хамгаалал	Боловсрол	Хүний зорилт мөрд ба нийгмийн халамжийн үйл ажиллагаа	Урлаг, үзвэр, тоглоом наадам	Үйлчилгээний бусад үйл ажиллагаа			
	Бүгд	Эмэгтэй	Бүгд	Эмэгтэй																					
Алтанбулаг	24	37	14	12	1	19																			
Аргалант	16																								
Архуст	26	8	4	3	2	8																			
Батсүмбэр	68	33	12			21																			
Баян	32	19	12			1				1															
Баяндэлгэр	20	16	9	7	4	3																			
Баянжаргалан	1																								
Баян-Өнжүүл	14	10	4			7																			
Баянхангай	21	1	1																						
Баянцагаан																									
Баянцогт	18	21	7																						
Баянчандмань	56	45	16			11																			
Борнуур	40	56	16	3		31																			
Бүрэн	21	27	11			10																			
Дэлгэрхаан	18	20	6			10																			
Жаргалант	79	78	40	25	13	19	17	27																	
Заамар	50	47	22	8		10	17	11		1															
Лүн	11	18	10			6		7																	
Мөнгөнморьт	14	6	3			6																			
Өндөрширээт	8	12	3			5																			
Сүмбэр	15																								
Сэргэлэн	27	33	7																						
Угтаал	5	13	6			5		3																	
Цээл						1																			
Эрдэнэ	65																								
Эрдэнэсант	20	36	11	12	2	17		10																	
Зуунмод	458	247	18	139	6	21		29																	
Аймгийн дүн	1127	784	232	209	28	211	34	198	3	189	73	3	22	3	1	1	4	6	10	7	6	16	16	16	



Хөдөө аж ахуй

Ургац хураалт

10 сарын 1-ний байдлаар үр тариа 11143.7 тонн, төмс 48476.3 тонн, хүнсний ногоо 3371.0 тонн хурааж авлаа. Урьд оны мөн үеэс үр тариа 69896.0 тонноор, хүнсний ногоо 4200.3 тонн, төмс 5224.3 тонноор тус бүр буурлаа.

Ургац хураалт, хадлан тэжээл бэлтгэл.

	2015-09	2014-09	2013-09	2012-09	2011-09	2010-09	2009-09	2008-09	2007-09	2006-09
Үр тариа (тонн)	11143.7	81039.7	37436.5	22843.2	81748.4	56485.2	28785.7	5045.0	6173.0	17142.1
Үүнээс улаан буудай(тонн)	10657.7	71417.1	34194.5	22792.9	78337.9	55239.2	28448.7	4850.0	4615.9	14241.2
Төмс (тонн)	48476.3	53697.6	58169.6	88793.7	62663.3	39829.6	35393.9	15509.9	22880.1	17581.1
Хүнсний ногоо (тонн)	3371.0	7571.3	7903.9	8304.3	11820.6	11325.4	9302.0	6215.5	4726.0	3217.1
Бэлтгэсэн өвс- бүгд (тонн)	39254.4	78840.9	59201.9	94471.5	71067.0	66503.8	62626.9	80954.9	51018.2	71605.4
үүнээс - улсын фондод			136.7	391.8	568.0	589.0	396.0	290.0	567.7	1056.3
Бэлтгэсэн гар тэжээл (тонн)	1536.6	3108.9	1182.8	4963.1	7426.9	815.3	665.6	773.4	1093.0	834.7
Ногоон тэжээл, олон наст өв	5650.0	8289.0	8264.0	5038.0	2975.4	7229.0	459.5			
Бэлтгэсэн дарш (тонн)	120.0	2935.0	2345.0	138.0	1615.0	18.0	2100.0	747.0		
Тосны ургамал (тонн)	763.5	4144.2	2171.8	1819.2	674.9	380.0			3353.0	3012.5
Чихрийн манжин (тонн)										
Бэлдсэн уринш (гектар)	69541.0	67509.0	58894.0	3721.0	69777.0	32201.0	48796.5	4189.0	8091.0	10869.0

Хураасан ургац

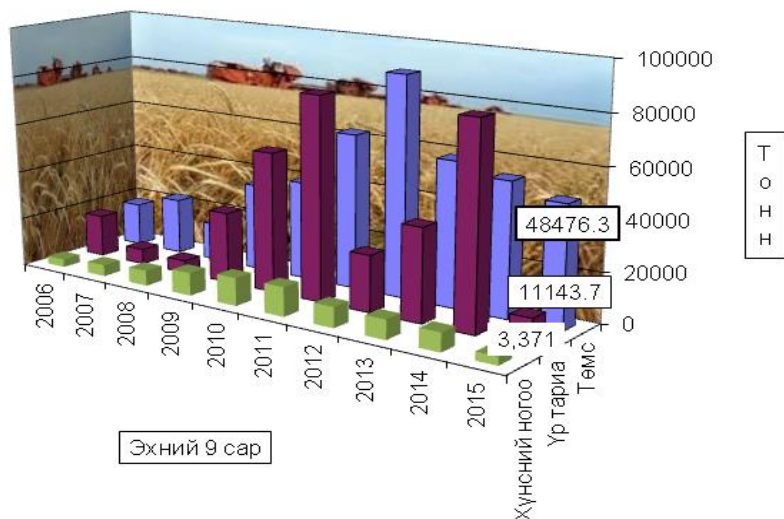

Бэлтгэсэн өвс.

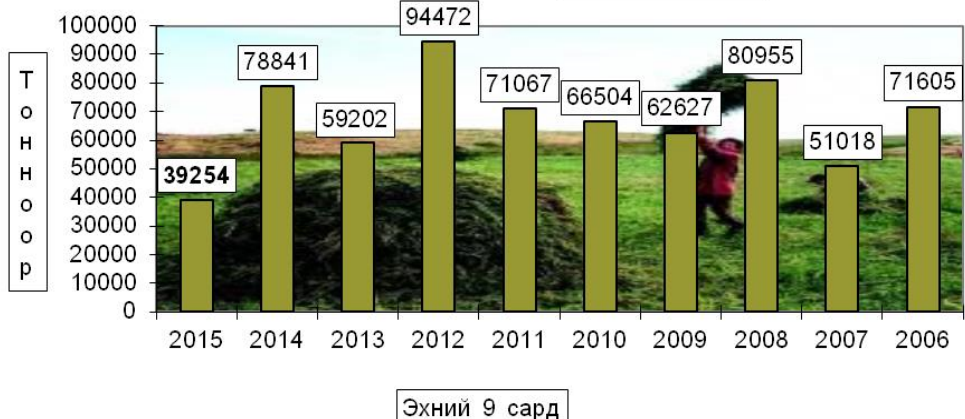

	Үр тариа-Cereals				
	<i>Ургац-Harvest (тонн, tons)</i>				
	2012-09	2013-09	2014-09	2015-09	хувь percent
Аргалант	304	2765.5	8100.7	75.0	0.9%
Архуст	5	448	2027	200.0	9.9%
Баяндэлгэр	55	200	1186	152.0	12.8%
Баянцогт		2920	6020	700.0	11.6%
Баянчандмань	184.6	446.35	637		
Борнуур	178	40	953.8	42.0	4.4%
Жаргалант	10432	10726	11270	2482.0	22.0%
Заамар	364	1057	3727.5		
Мөнгөнморьт	100				
Сүмбэр	3868	2000	5063	812.0	16.0%
Сэргэлэн		120			
Угтаал	3733	7064.2	12032.4	1244.0	10.3%
Цээл	2830.6	8127.4	18239.3	1812.7	9.9%
Эрдэнэсант	789	1522	11783	3624.0	30.8%
Бүгд дүн	22843.2	37436.5	81039.7	11143.7	13.8%
<i>үүнээс -улаан буудай of which wheat</i>					
Аргалант	304.0	1957.0	6711.0		
Архуст			34.0		
Баяндэлгэр	55.0	100.0	1150.0		
Баянцогт		2600.0	3200.0	700.0	21.9%
Баянчандмань			200.0		
Борнуур	178.0	40.0	611.0		
Жаргалант	10062.0	10666.0	10322.0	2482.0	24.0%
Заамар	206.0	1057.0	3687.0		
Мөнгөнморьт	100.0				
Сүмбэр	3868.0	1900.0	4800.0	812.0	16.9%
Сэргэлэн		120.0			
Угтаал	3733.0	6925.7	11799.4	1242.0	10.5%
Цээл	3497.9	7306.8	17134.7	1812.7	10.6%
Эрдэнэсант	789.0	1522.0	11768.0	3609.0	30.7%
Бүгд дүн	22792.9	34194.5	71417.1	10657.7	14.9%

	ТӨМС - ПОТАТО				
	<i>Ургац-Harvest (тонн, tons)</i>				
	2012-09	2013-09	2014-09	2015-09	хувь percent
Алтанбулаг	299.00	198.00	228.00	165.00	72.4%
Аргалант	588.00	125.00	900.00	2.00	0.2%
Архуст	521.60	240.00	255.00	271.00	106.3%
Батсүмбэр	4768.80	3161.10	1638.70	1494.00	91.2%
Баян	3.50	7.02	10.00	10.00	100.0%
Баяндэлгэр	400.00	160.00	270.00	152.00	56.3%
Баянжаргалан	3.30	37.80		14.00	
Баян-Өнжүүл	28.00	13.00	20.00	17.00	85.0%
Баянхангай	299.40	405.90	412.00	37.00	9.0%
Баянцагаан	2.80	2.50	8.00	11.00	137.5%
Баянцогт	810.00	850.00	780.00	580.00	74.4%
Баянчандмань	4054.00	4573.00	2047.00		
Борнуур	14916.00	12198.00	10798.00	10830.00	100.3%
Бүрэн	20.00	30.00	20.00	17.50	87.5%
Дэлгэрхаан		1.50	2.00	10.00	500.0%
Жаргалант	50417.00	29528.00	29223.00	30233.00	103.5%
Заамар	211.70	21.50	253.51	241.00	95.1%
Лүн	97.50	85.50	168.00	126.00	75.0%
Мөнгөнморьт	252.00	203.00	146.00		
Өндөрширээт	40.00	13.00	42.00	14.71	35.0%
Сүмбэр	5400.00	3000.00	2700.00	2450.00	90.7%
Сэргэлэн	480.00	175.00	55.00	43.50	79.1%
Угтаал	2202.00	1156.00	1448.50	394.10	27.2%
Цээл	2278.00	1485.00	1696.00	1298.00	76.5%
Эрдэнэ	69.10	300.00	248.00		
Эрдэнэсант	252.00	185.00	297.00	55.00	18.5%
Зуунмод	380.00	14.80	31.88	10.50	32.9%
Бүгд дүн	88793.7	58169.6	53697.6	48476.3	90.3%

	ХҮНСНИЙ НОГОО -VEGETABLES				
	Ургац-Harvest (тонн, tons)				
	2012-09	2013-09	2014-09	2014-09	хувь percent
Алтанбулаг	165.20	187.60	147.0		
Аргалант	50.20	31.00	72.0		
Архуст	3.00	72.00	72.0	186.0	258.3%
Батсүмбэр	110.00	260.30	10.9	28.3	259.6%
Баян	5.00	3.00	5.00	4.09	81.8%
Баяндэлгэр	43.30	45.25	40.6	7.3	18.0%
Баянжаргалан	2.20	10.33	0.2	15.6	9200.0%
Баян-Өнжүүл	13.00	12.00	8.2	8.2	100.0%
Баянхангай	1.00	15.00	16.0		
Баянцагаан	1.43	1.20	2.1	8.4	398.6%
Баянцогт	620.00	622.00	612.2	520.0	84.9%
Баянчандмань	1452.00	1675.00	1083.1	458.6	42.3%
Борнуур	4164.00	2438.00	3005.0	1422.0	47.3%
Бүрэн	10.00	8.50	4.0	6.0	150.0%
Дэлгэрхаан		0.17	0.2	1.0	500.0%
Жаргалант	509.80	1180.00	1185.2	18.0	1.5%
Заамар	46.26	19.87	175.0	191.7	109.5%
Лүн	18.00	15.00	35.4	29.1	82.2%
Мөнгөнморьт	25.00	124.30	88.0		
Өндөрширээт	15.60	9.80	17.1	8.4	49.0%
Сүмбэр	14.00	360.00	300.0	113.0	37.7%
Сэргэлэн	44.80	80.00	4.2	111.4	2652.4%
Угтаал	55.00	161.30	109.5	4.8	4.4%
Цээл	247.50	351.40	267.3	186.8	69.9%
Эрдэнэ	3.50	34.50	30.0		
Эрдэнэсант	324.00	185.00	234.0	29.7	12.7%
Зуунмод	360.50	1.38	47.1	12.6	26.8%
Бүгд дүн	8304.3	7903.9	7571.3	3371.0	44.5%

10 сарын 1-ний байдлаар 39254.4 тонн өвс, 1536.6 тонн гар тэжээл, 69541,0 га уринш бэлтгэв.

	Бэлтгэсэн өвс, тонноор Hay harvest, tons			Бэлтгэсэн гар тэжээл (тонн) Hand made fodder, (tons)			Бэлтгэсэн уринш (тонн) Hand made fodder, (tons)		
	2014-09	2015-09	хувь percent	2014-09	2015-09	хувь percent	2014-09	2015-09	хувь percent
Алтанбулаг	3645.0	1351.0	37.1%	12.0	15.0	125.0%			
Аргалант	500.0	42.0	8.4%	30.0	15.0	50.0%	1103	5170	468.7%
Архуст	670.0	1117.0	166.7%	110.0	3.0	2.7%	1100		
Батсүмбэр	3000.0	2673.0	89.1%						
Баян	628.4	1090.0	173.5%	19.7	3.0	15.2%			
Баяндэлгэр	3080.0	125.0	4.1%	560.0			520	2110	405.8%
Баянжаргалан	223.0	164.5	73.8%	1.2	500.0	41666.7%			
Баян-Өнжүүл	500.0	70.0		350.0					
Баянхангай	357.0	360.9	101.1%	6.5				1000	
Баянцагаан	120.0	35.0	29.2%	5.0	5.0	100.0%			
Баянцогт	5100.0	3500.0		250.0	120.0	48.0%	5910	7150	121.0%
Баянчандмань	2538.0	1168.6	46.0%	3.0	14.5	483.3%	475		
Борнуур	8000.0	4085.0	51.1%				1300	100	7.7%
Бүрэн	114.5	400.0	349.3%	33.0	100.0	303.0%			
Дэлгэрхаан	236.0	106.0		72.0	49.0	68.1%			
Жаргалант	7363.0	6000.0	81.5%	396.0			14400	14500	100.7%
Заамар	3266.5	1800.0	55.1%		10.0		2480	6743	271.9%
Лүн	4145.0	2330.0	56.2%		32.0				
Мөнгөнморьт	4000.0	1246.0	31.2%	10.8	280.0	2592.6%			
Өндөрширээт	590.0	350.0	59.3%	59.0					
Сүмбэр	2300.0	1300.0	56.5%				2525		
Сэргэлэн	665.2	520.8	78.3%	0.5			100		
Угтаал	3950.0	315.0	8.0%				12048	7062	58.6%
Цээл	9193.0	4598.0	50.0%	829.0	325.0	39.2%	15300	16298	106.5%
Эрдэнэ	8322.3	3956.6	47.5%		3.0				
Эрдэнэсант	5614.0	300.0	5.3%	33.7	50.0	148.4%	10248	9408	91.8%
Зуунмод	720.0	250.0	34.7%	327.5	12.1	3.7%			
Бүгд дүн	78840.9	39254.4	49.8%	3108.9	1536.6	49.4%	67509.0	69541.0	103.0%
Төвийн бүс	5650.2	2226.8	39.4%	695.0	32.1	4.6%	100.0		
Зүүн бүс	16923.7	7699.1	45.5%	701.7	789.0	112.4%	1620.0	2110.0	130.2%
Баруун бүс	27466.0	10559.9	38.4%	1033.2	566.0	54.8%	40076.0	40511.0	101.1%
Хойд бүс	28801.0	18768.6	65.2%	679.0	149.5	22.0%	25713.0	26920.0	104.7%

Төл бойжилт

10 сарын 1-ний байдлаар оны эхний төллөх насны хээлтэгчийн 88.0 хувь 1650.9 мянган хээлтэгч мал төллөж, 1659.2 мянган төл гарсны 96.9 хувь 1607.9 мянган төл бойжиж байгаа нь урьд оны мөн үеэс төллөсөн хээлтэгч 15.0 хувь буюу 215.0 мянгаар; бойжиж буй төл 12.4 хувь 177.1 мянгаар; 2006-2014 оны мөн үеүдийн дунджаас төллөсөн хээлтэгч 52.7 хувь 569.8 мянгаар, бойжиж буй төл 55.1 хувь 571.4 мянгаар тус бүр өслөө.

Оны эхний төллөх насны ингэний 52.7; гүүний 81.6; үнээний 82.8; эм хонины 89.1; эм ямааны 88.4 хувь нь тус бүр төллөв.

Төллөсөн эх мал, толгой - Number of breeding stock, heads

	Эхний 9 сард-as of first 9 months										Дундаж 2006-2014	2015
	2006	2007	2008	2009	2010	2011	2012	2013	2014	2015		
Ингэ	253	285	312	386	349	417	580	470	507	395	559	
Гүү	37114	38454	39105	47035	33740	49146	52030	59149	71806	47509	84049	
Үнээ	33319	40441	42692	51905	44348	54751	59855	67653	81755	52969	97074	
Эм хонь	356960	425432	505456	626620	553720	611817	618103	686930	767510	572505	893819	
Эм ямаа	253515	316370	379662	486098	380911	434757	442329	461390	514285	407702	575389	
Бүгд	681161	820982	967227	1212044	1013068	1150888	1172897	1275592	1435863	1081080	1650890	
	(сумаар-by soums)											
Алтанбулаг	49830	54569	71012	70889	57728	55054	53725	70227	86339	63264	107206	
Аргалант	19463	25461	29029	35690	20170	29070	29570	28318	31459	27581	34326	
Архуст	13163	10886	18389	22577	8312	13681	14614	17507	20210	15482	25985	
Батсүмбэр	17222	22318	25387	34457	11951	27301	30688	27514	28170	25001	27305	
Баян	13686	19438	22134	23962	17814	21454	23948	24282	35980	22522	47526	
Баяндэлгэр	26079	27203	35098	42873	42948	53195	49169	49386	53411	42151	54413	
Баянжаргалан	42350	38539	44068	33920	22112	30079	32984	42987	47395	37159	55807	
Баян-Өнжүүл	51865	55474	53226	98624	51127	62317	76058	79197	104328	70246	129260	
Баянхангай	16654	19559	23440	36866	28440	35140	36368	35472	41373	30368	39533	
Баянцагаан	28779	42235	41279	47942	10244	30541	39794	48225	64477	39280	81418	
Баянцогт	21230	25606	33352	47309	42066	37911	34546	35847	39110	35220	40175	
Баянчандмань	11795	16087	15106	18861	17068	16325	15158	13640	13645	15298	16010	
Борнуур	22010	27784	35761	44723	51824	47000	39960	40119	34009	38132	45373	
Бүрэн	43614	57967	57090	65891	63344	71320	65329	82023	99011	67288	107599	
Дэлгэрхаан	19941	23506	21557	28303	20374	30062	30452	36312	46536	28560	57429	
Жаргалант	20380	25764	34683	55234	56503	55284	52445	54876	54183	45484	56616	
Заамар	18930	27202	38833	49241	52594	56696	59015	69445	72044	49333	92004	
Лүн	41169	47531	59884	74744	81999	80363	89136	82116	91079	72002	107692	
Мөнгөнморьт	9428	11033	13315	21933	27933	28008	16750	23341	18827	18952	29205	
Өндөрширээт	31054	37430	45971	56400	53617	53806	61107	63827	71723	52771	75095	
Сүмбэр	6713	8108	11271	12530	11299	16635	16688	14237	16133	12624	12876	
Сэргэлэн	24713	29170	26524	32691	10700	29776	32118	36881	42433	29445	56081	
Угтаал	16291	22887	28408	33644	40373	43389	44189	47422	50464	36341	57342	
Цээл	13117	18579	24321	40498	36139	43822	41643	48010	47414	34838	49921	
Эрдэнэ	39176	45913	53559	61653	52599	61271	56070	68073	70638	56550	62034	
Эрдэнэсант	53255	66294	89328	106600	108912	106220	114481	119806	135162	100006	159389	
Зуунмод	9254	14439	15202	13989	14878	15168	16892	16502	20310	15182	23270	
Бүгд	681161	820982	967227	1212044	1013068	1150888	1172897	1275592	1435863	1081080	1650890	
Төвийн бүс	164441	195887	207243	264135	144677	192856	218587	251032	317887	204857	397235	
Зүүн бүс	143882	153012	186563	206918	171718	207688	193535	225576	246461	186112	274970	
Баруун бүс	254025	320955	388832	492187	485792	520818	541720	584433	654806	448595	746004	
Хойд бүс	118813	151128	184589	248804	210881	229526	219055	214551	216709	197168	232681	

Төллөсөн хээлтэгч мал-(эхний 9 сараар)

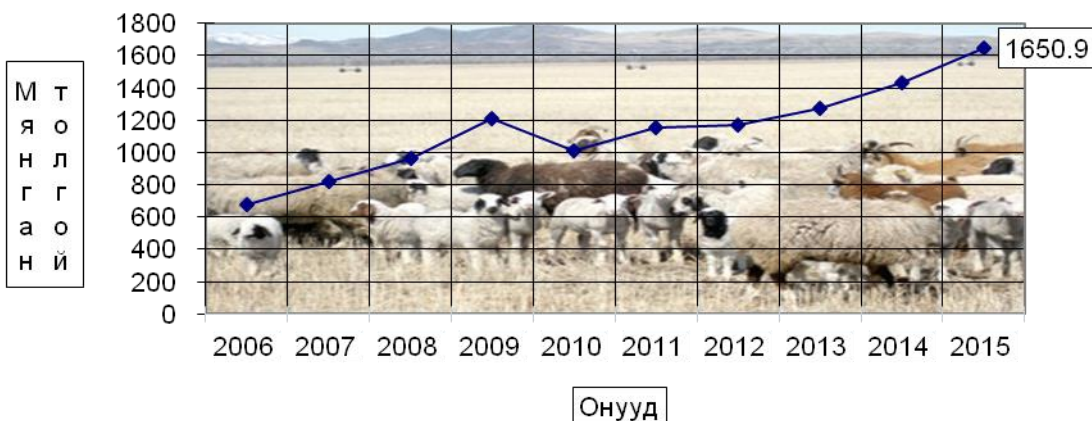

Төллөсөн эх мал, хувь - Number of breeding stock, percent

Төллөлтийн хувь - Percentage of births to total breeding stock

Эхний 9 сард - as of first 9 months

	2006	2007	2008	2009	2010	2011	2012	2013	2014	дундаж 2006-2014	2015
Ингэ	40.48%	45.97%	49.45%	48.68%	38.69%	50.67%	53.85%	51.09%	48.66%	47.88%	52.74%
Гүү	69.7%	66.58%	61.98%	73.0%	47.67%	75.59%	73.50%	75.73%	81.78%	69.97%	81.57%
Үнээ	75.2%	77.18%	69.02%	75.36%	56.43%	75.03%	75.92%	77.66%	83.63%	74.17%	82.79%
Эм хонь	89.2%	87.19%	87.49%	92.54%	69.28%	89.74%	90.62%	88.41%	90.25%	86.84%	89.12%
Эм ямаа	89.1%	86.82%	84.90%	91.84%	63.56%	89.02%	89.78%	86.08%	91.00%	85.20%	88.37%
Бүгд	87.01%	85.24%	84.07%	90.42%	65.41%	87.93%	88.49%	86.24%	89.62%	84.59%	88.03%
(сумаар-by soums)											
Алтанбулаг	96.73%	79.4%	94.99%	95.01%	69.8%	100.54%	83.53%	90.29%	93.55%	88.76%	97.75%
Аргалант	90.59%	96.5%	94.75%	95.69%	41.91%	91.16%	92.73%	75.34%	78.68%	81.32%	73.40%
Архуст	77.9%	43.2%	75.6%	81.26%	28.35%	78.04%	86.19%	90.35%	99.59%	70.49%	97.53%
Батсүмбэр	83.48%	87.87%	82.77%	85.12%	27.11%	76.44%	91.63%	86.13%	88.70%	76.49%	81.22%
Баян	64.69%	74.74%	78.8%	83.4%	44.8%	81.87%	85.53%	72.58%	93.62%	75.12%	95.56%
Баяндэлгэр	88.07%	77.45%	91.64%	93.55%	78.49%	102.77%	91.72%	84.76%	86.47%	88.43%	82.45%
Баянжаргалан	98.9%	79.9%	79.99%	59.9%	37.70%	70.23%	70.88%	82.73%	76.49%	71.97%	76.46%
Баян-Өнжүүл	94.26%	79.74%	71.8%	120.7%	58.0%	84.11%	95.69%	87.63%	97.06%	87.81%	99.84%
Баянхангай	75.36%	74.30%	73.98%	96.75%	61.9%	94.64%	96.48%	92.19%	100.79%	85.80%	89.19%
Баянцагаан	62.39%	80.7%	70.8%	85.06%	16.31%	80.52%	98.74%	94.45%	100.15%	75.28%	97.53%
Баянцогт	91.50%	90.58%	88.2%	98.75%	77.49%	96.02%	91.96%	88.25%	88.45%	89.70%	83.41%
Баянчандмань	85.21%	88.56%	72.85%	68.36%	53.65%	77.64%	79.94%	70.15%	68.45%	71.89%	69.45%
Борнуур	91.96%	94.77%	95.5%	92.4%	94.2%	99.91%	91.80%	87.27%	83.90%	92.45%	89.07%
Бүрэн	82.7%	89.31%	76.63%	84.58%	72.86%	86.58%	78.83%	83.02%	89.46%	82.76%	83.04%
Дэлгэрхаан	88.5%	90.68%	66.0%	95.44%	67.40%	100.57%	98.21%	88.34%	99.03%	88.64%	94.81%
Жаргалант	93.16%	92.17%	86.85%	96.10%	84.09%	86.26%	83.02%	86.03%	79.32%	86.40%	74.92%
Заамар	79.0%	84.93%	91.57%	85.47%	76.23%	77.16%	73.86%	79.08%	76.75%	79.27%	85.46%
Лүн	91.04%	88.08%	87.3%	89.4%	85.34%	86.40%	94.93%	84.80%	88.68%	88.29%	90.88%
Мөнгөнморьт	77.53%	77.5%	76.80%	81.4%	77.4%	90.35%	59.41%	84.63%	76.17%	78.14%	90.07%
Өндөрширээт	91.36%	93.90%	88.08%	91.3%	73.5%	77.05%	87.34%	81.02%	85.71%	84.35%	80.33%
Сүмбэр	82.15%	81.24%	85.61%	70.6%	58.1%	91.45%	97.33%	87.66%	92.62%	82.63%	63.75%
Сэргэлэн	82.53%	86.33%	82.50%	90.02%	22.81%	92.57%	97.28%	97.77%	95.95%	81.23%	99.89%
Угтаал	91.75%	100.01%	80.98%	100.00%	98.51%	98.72%	95.94%	97.57%	99.43%	96.28%	99.75%
Цээл	91.0%	92.3%	83.1%	96.2%	78.6%	99.79%	98.82%	98.09%	92.21%	92.67%	87.06%
Эрдэнэ	91.40%	90.00%	91.17%	85.00%	61.47%	79.37%	78.80%	94.21%	94.53%	83.98%	76.28%
Эрдэнэсант	92.18%	90.80%	94.6%	94.8%	80.6%	91.49%	96.53%	82.29%	92.31%	90.05%	91.30%
Зуунмод	83.30%	99.85%	83.85%	72.48%	71.62%	92.95%	105.29%	87.98%	91.85%	87.03%	90.52%
Бүгд	87.01%	85.24%	84.07%	90.42%	65.41%	87.93%	88.49%	86.24%	89.62%	84.59%	88.03%
Төвийн бүс	84.89%	82.01%	80.51%	98.44%	48.00%	89.59%	93.75%	91.05%	96.18%	79.67%	98.21%
Зүүн бүс	86.93%	76.58%	84.07%	80.07%	56.47%	84.25%	79.17%	85.80%	87.43%	76.64%	83.55%
Баруун бүс	87.44%	89.40%	84.38%	91.68%	77.94%	88.32%	89.97%	85.32%	90.00%	82.82%	88.44%
Хойд бүс	89.24%	91.34%	87.73%	89.85%	65.90%	89.16%	89.14%	83.94%	82.66%	83.43%	78.00%

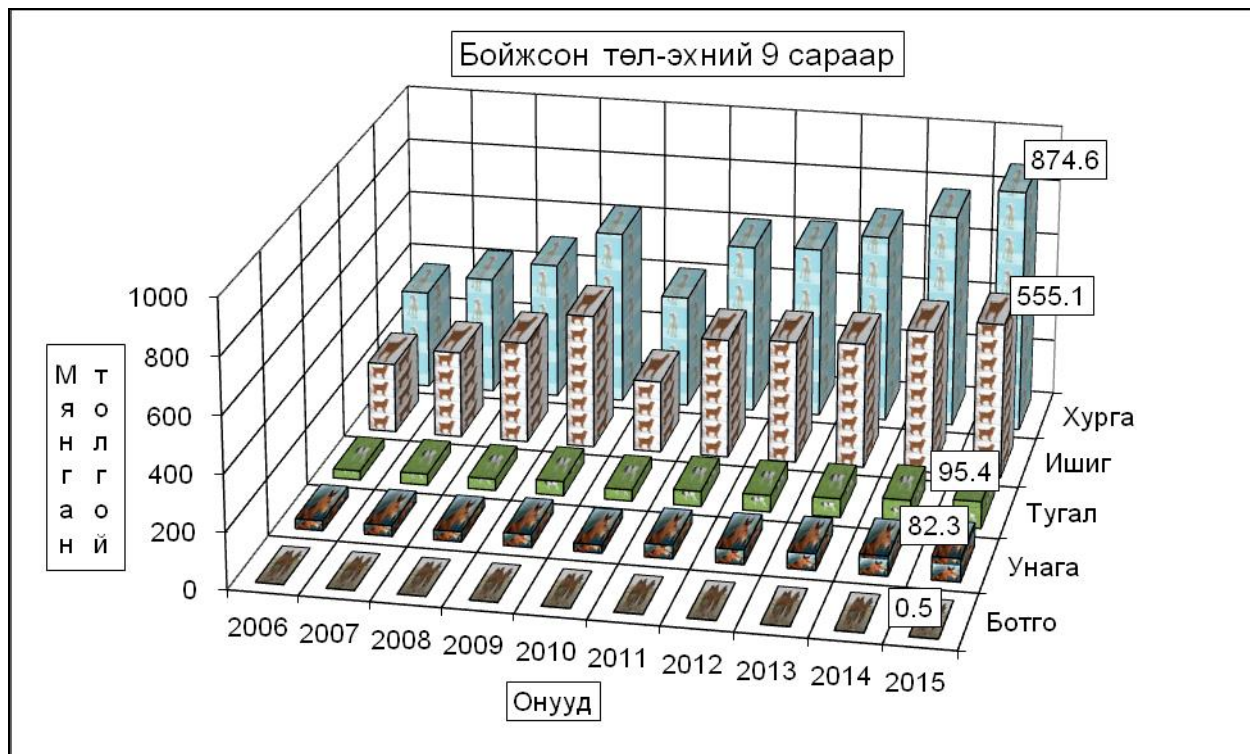

Бойжсон төл, толгой - Survivals, heads

	Эхний 9 сард-as of first 9 months										
	2006	2007	2008	2009	2010	2011	2012	2013	2014	дундаж 2006-2014	2015
Ботго	237	273	296	371	311	410	577	463	503	382	546
Унага	35277	37494	35830	45869	28847	47877	51311	57998	70688	45688	82251
Тугал	32023	39662	40700	50959	39692	54097	58970	66448	80654	51467	95401
Хурга	353766	420737	490241	624004	403156	607533	615409	677213	767049	551012	874634
Ишиг	250347	311204	364567	480188	257800	427558	438252	449598	511873	387932	555083
Бүгд	671650	809370	931634	1201391	729806	1137475	1164519	1251720	1430767	1036481	1607915
	(сумаар-by soums)										
Алтанбулаг	49570	53519	63852	69192	28578	55321	53594	70049	86252	58881	104813
Аргалант	19055	25058	28178	35078	11329	29045	29446	27127	30797	26124	33033
Архуст	12860	10624	18114	22381	4594	13599	14783	17400	19806	14907	24949
Батсүмбэр	17205	22530	25262	34233	10184	26562	29869	26114	27522	24387	26536
Баян	13910	19438	19436	23892	10952	21454	23812	24159	35980	21448	47524
Баяндэлгэр	25240	27371	35040	42501	27471	52920	48997	47999	52980	40058	54177
Баянжаргалан	42413	38514	42892	33814	16531	30079	32984	42866	47451	36394	55705
Баян-Өнжүүл	50157	53626	45202	98386	34049	58335	71363	79042	104525	66076	129304
Баянхангай	16598	19475	23324	36386	20301	34922	36299	35409	41194	29323	38863
Баянцагаан	28794	42385	41144	48229	10135	30436	39794	48330	64477	39303	81477
Баянцогт	20813	25410	33204	47515	21426	37995	33612	34828	39207	32668	39855
Баянчандмань	11892	16008	15056	18851	16869	16243	15125	13084	13185	15146	14162
Борнуур	21780	27540	35571	43850	39094	46628	39684	39927	33918	36444	38895
Бүрэн	43228	57584	49344	65614	41364	69348	65261	81317	99011	63563	106523
Дэлгэрхаан	19785	23297	19142	28200	8813	29637	30331	34104	46059	26596	55108
Жаргалант	20556	25457	33802	53960	55355	54675	52487	54642	53262	44911	52905
Заамар	18964	27515	38845	49094	49745	56385	58812	67880	71920	48796	89204
Лүн	40294	46858	59284	73886	59872	80030	89094	79974	90930	68914	105367
Мөнгөнморьт	8902	10531	12839	20695	23739	27022	16082	22712	18507	17892	28168
Өндөрширээт	30859	36873	45673	55577	39298	53229	60982	63059	71643	50799	71254
Сүмбэр	6599	7979	11144	12264	10165	16510	15305	14051	15674	12188	12058
Сэргэлэн	24275	28727	25519	32297	8839	30047	32261	36537	41904	28934	55737
Угтаал	16265	23174	28806	34975	39210	43544	44543	46892	50876	36476	57497
Цээл	13743	18536	24442	41014	34958	43468	41692	45695	46975	34503	49333
Эрдэнэ	35654	40836	52694	60710	40305	60011	55260	67462	70517	53717	60910
Эрдэнэсант	52913	66247	89141	105064	54215	104777	115345	114309	135873	93098	151611
Зуунмод	9326	14258	14684	13733	12415	15253	17702	16752	20322	14938	22947
Бүгд	671650	809370	931634	1201391	729806	1137475	1164519	1251720	1430767	1036481	1607915
Төвийн бүс	162122	192515	190401	261837	94016	189392	214714	250710	317480	208132	394278
Зүүн бүс	138979	147314	181015	203993	123592	205085	191918	222598	245241	184415	271433
Баруун бүс	252649	319559	378001	489810	347776	515340	542359	568639	654481	452068	724760
Хойд бүс	117900	149982	182217	245751	164422	227658	215528	209773	213565	191866	217444

Төл бойжилтын хувь-эхний 9 сараар

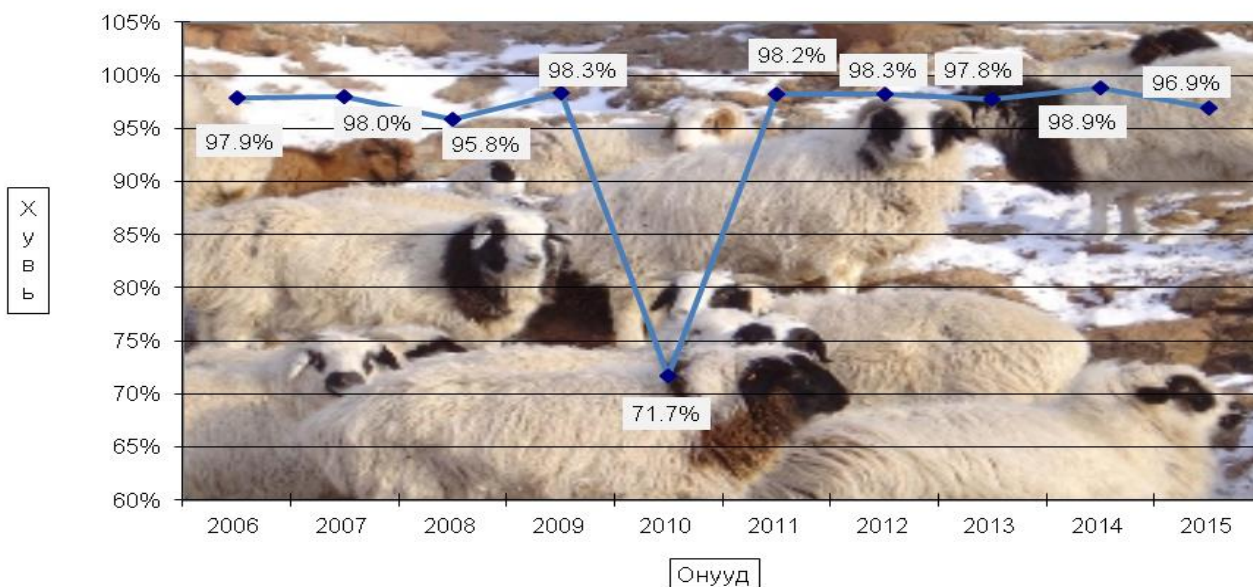

Бойжсон төл, толгой - Survivals, heads

Эхний 9 сард - as of first 9 months

	2006	2007	2008	2009	2010	2011	2012	2013	2014	дундаж 2006-2014	2015
Ботго	93.7%	95.8%	94.9%	96.1%	89.1%	98.3%	99.5%	98.5%	98.6%	96.7%	97.7%
Унага	95.1%	97.5%	91.6%	97.5%	85.5%	97.4%	98.6%	98.1%	98.4%	96.2%	97.9%
Тугал	96.1%	98.1%	95.3%	98.2%	89.5%	98.8%	98.5%	98.2%	98.6%	97.2%	98.3%
Хурга	98.5%	98.3%	96.5%	98.7%	72.5%	98.7%	98.4%	98.2%	99.2%	95.6%	97.4%
Ишиг	97.8%	97.6%	95.4%	97.9%	67.1%	97.5%	98.1%	97.0%	98.5%	94.3%	95.8%
Бүгд	97.9%	98.0%	95.8%	98.3%	71.7%	98.2%	98.3%	97.8%	98.9%	95.2%	96.9%
(сумаар-by soums)											
Алтанбулаг	99.5%	98.1%	89.9%	97.6%	49.5%	99.9%	99.7%	99.5%	99.4%	92.9%	97.8%
Аргалант	97.9%	98.4%	97.1%	98.3%	56.2%	99.7%	99.4%	95.8%	97.9%	94.7%	96.2%
Архуст	97.7%	97.6%	98.5%	99.1%	55.3%	98.9%	98.6%	98.4%	97.6%	95.8%	95.3%
Батсүмбэр	98.6%	97.2%	97.5%	96.1%	83.4%	96.7%	97.0%	94.5%	96.2%	95.9%	96.6%
Баян	100.0%	100.0%	87.8%	99.7%	61.5%	100.0%	99.4%	99.5%	100.0%	95.1%	100.0%
Баяндэлгэр	96.0%	97.7%	99.5%	99.1%	64.0%	99.5%	99.7%	97.2%	99.2%	94.7%	99.6%
Баянжаргалан	99.5%	99.9%	97.3%	99.7%	74.8%	100.0%	100.0%	99.7%	99.6%	97.8%	99.8%
Баян-Өнжүүл	96.0%	96.4%	84.0%	98.4%	65.1%	90.7%	91.1%	99.6%	99.6%	92.8%	99.4%
Баянхангай	99.7%	99.6%	99.5%	98.7%	69.9%	99.3%	99.7%	99.8%	99.5%	96.3%	98.3%
Баянцагаан	99.9%	100.0%	99.4%	100.0%	97.0%	99.7%	100.0%	100.0%	100.0%	99.8%	100.0%
Баянцогт	94.5%	95.7%	97.2%	97.6%	50.6%	99.2%	96.8%	96.1%	96.8%	90.8%	98.2%
Баянчандмань	99.7%	99.4%	99.4%	99.9%	98.7%	99.5%	99.7%	95.9%	96.5%	98.8%	87.7%
Борнуур	98.8%	99.1%	99.4%	98.0%	75.4%	99.2%	99.3%	99.5%	99.7%	95.5%	85.3%
Бүрэн	99.1%	99.3%	86.4%	99.3%	65.3%	97.0%	99.4%	99.1%	100.0%	94.4%	99.0%
Дэлгэрхаан	99.2%	99.1%	88.4%	99.5%	43.3%	98.6%	99.5%	93.9%	99.0%	93.1%	96.0%
Жаргалант	98.4%	95.7%	94.5%	95.6%	96.1%	98.3%	99.4%	99.4%	98.2%	97.4%	93.4%
Заамар	99.0%	99.9%	98.8%	99.1%	93.8%	99.2%	99.6%	97.6%	99.5%	98.4%	96.9%
Лүн	97.8%	98.4%	98.9%	98.7%	72.8%	99.3%	99.6%	97.4%	99.8%	95.5%	97.8%
Мөнгөнморьт	94.0%	95.0%	96.4%	94.4%	85.0%	96.2%	94.9%	97.1%	98.1%	94.2%	95.7%
Өндөрширээт	99.4%	98.5%	99.4%	98.5%	73.3%	98.9%	99.8%	98.8%	99.9%	96.3%	94.9%
Сүмбэр	98.3%	98.4%	98.9%	97.9%	90.0%	99.2%	90.7%	98.7%	97.2%	96.4%	93.0%
Сэргэлэн	98.2%	98.5%	96.2%	98.8%	82.6%	98.8%	99.2%	98.9%	98.7%	97.8%	99.1%
Угтаал	99.7%	99.7%	100.0%	99.9%	94.6%	99.3%	94.6%	96.8%	98.2%	97.7%	97.7%
Цээл	99.8%	99.8%	99.9%	99.9%	96.5%	99.2%	100.0%	94.6%	99.0%	98.5%	98.7%
Эрдэнэ	91.0%	88.9%	98.4%	98.2%	76.6%	97.1%	97.7%	98.4%	99.0%	94.6%	97.1%
Эрдэнэсант	98.3%	99.1%	99.3%	97.1%	49.8%	97.9%	98.7%	94.6%	96.5%	91.8%	93.2%
Зуунмод	99.1%	98.6%	96.6%	98.2%	83.4%	94.9%	99.3%	98.7%	99.0%	96.5%	98.3%
Бүгд	97.9%	98.0%	95.8%	98.3%	71.7%	98.2%	98.3%	97.8%	98.9%	95.2%	96.9%
Төвийн бүс	98.2%	98.1%	91.6%	98.5%	64.4%	96.3%	96.6%	99.5%	99.5%	95.0%	99.0%
Зүүн бүс	96.1%	95.7%	97.0%	98.5%	72.0%	98.4%	98.6%	98.4%	99.1%	95.4%	98.3%
Баруун бүс	98.9%	99.2%	96.8%	98.7%	71.2%	98.6%	99.0%	96.9%	98.8%	95.2%	96.5%
Хойд бүс	97.8%	97.5%	97.4%	97.3%	77.3%	98.8%	98.0%	97.5%	97.7%	95.4%	93.0%

Төл бойжилтын хувийг газрын зургаар харуулбал

	Интервал-төлөөр	Сумын тоо
	85.3-95.3	7
	95.4-97.7	7
	97.8-99.0	7
	99.1-100	6

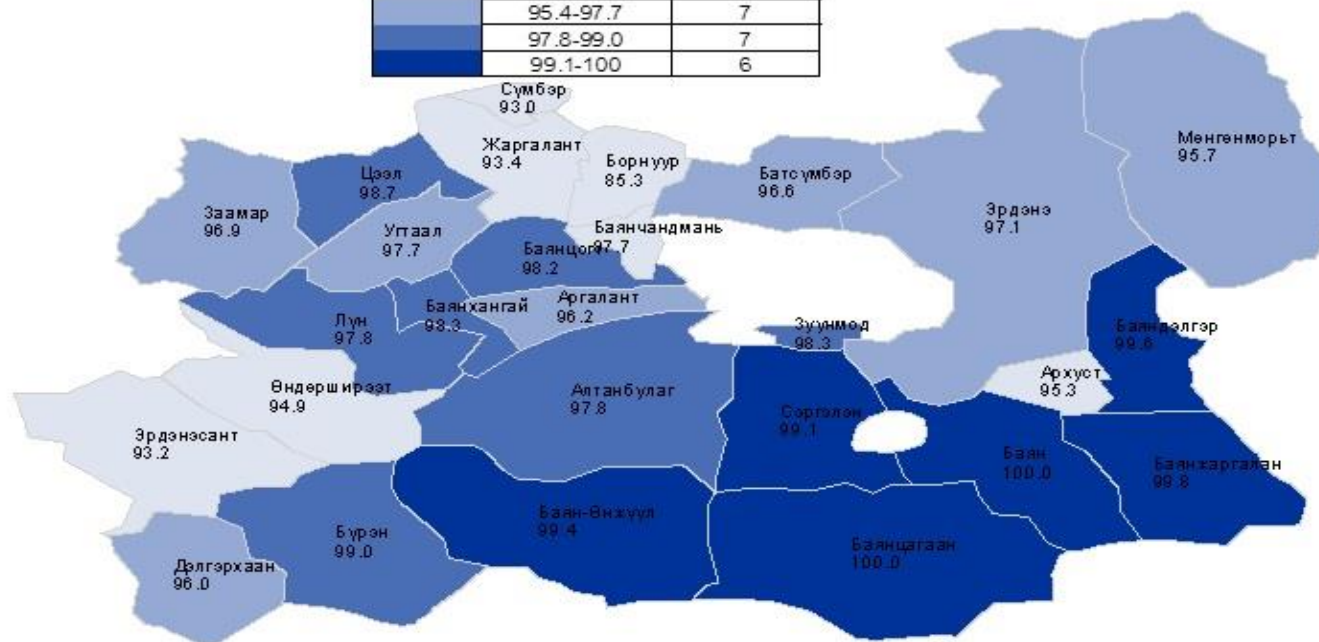

Гарсан төлийн 3.1 хувь 51270 толгой төл мал хорогдсон нь урьд оны мөн үеэс 2.1 дахин буюу 34767 төлөөр өсч; 2006-2014 оны мөн үеүдийн дунджаас 1.1 хувь буюу 577 төлөөр буурлаа. Гарсан ботгоны 2.3 унаганы 2.1, тугалын 1.7, хурганы 2.6, ишигний 4.2 хувь нь тус бүр хорогдов. Борнуур, Баянчандмань, Сүмбэр, Эрдэнэсант, Жаргалант сумд гарсан төлийнхөө 14.7-6.6 хувь буюу 11116-903 төл хорогдуулсан нь аймгийн бүх төлийн хорогдлын 47.6 хувийг (бүгд 24408 төл) эзлэв.

Төл малын хорогдол, толгой - Number of losses young animals, heads

	Эхний 9 сард-ас of first 9 months										дундаж 2006-2014	2015
	2006	2007	2008	2009	2010	2011	2012	2013	2014			
Ботго	16	12	16	15	38	7	3	7	4	13	13	
Унага	1837	960	3275	1166	4893	1269	719	1151	1118	1821	1798	
Тугал	1296	779	1992	947	4660	658	890	1207	1106	1504	1678	
Хурга	5258	7362	17628	7927	152890	7785	10152	12122	6319	25271	23380	
Ишиг	5684	7708	17648	10464	126282	10981	8341	14079	7956	23238	24401	
Бүгд	14091	16821	40559	20519	288763	20700	20105	28566	16503	51847	51270	
	(сумаар-бы soums)											
Алтанбулаг	260	1050	7160	1697	29150	80	185	326	533	4493	2393	
Аргалант	408	403	851	612	8841	83	187	1191	662	1471	1293	
Архуст	303	266	275	196	3718	153	211	276	481	653	1222	
Батсүмбэр	240	656	639	1401	2028	920	922	1519	1086	1046	935	
Баян			2698	70	6862		136	123		1099	2	
Баяндалгэр	1055	641	174	372	15477	275	172	1387	431	2220	236	
Баянжаргалан	217	25	1176	106	5581		121	175	822	102		
Баян-Өнжүүл	2088	2028	8640	1642	18222	5949	6964	302	371	5134	794	
Баянхангай	56	84	116	480	8757	236	92	63	227	1123	670	
Баянцагаан	40		231		309	105				76		
Баянцогт	1222	1149	956	1169	20958	318	1122	1431	1296	3291	738	
Баянчандмань	35	97	85	24	214	83	53	556	475	180	1986	
Борнуур	256	244	210	913	12731	372	276	192	91	1698	6690	
Бүрэн	386	383	7746	480	21980	2149	362	706		3799	1076	
Дэлгэрхаан	156	211	2515	143	11561	425	145	2209	478	1983	2321	
Жаргалант	344	1157	1951	2466	2246	924	330	303	976	1189	3713	
Заамар	186	32	491	427	3263	432	223	1671	386	790	2850	
Лун	909	748	662	1002	22363	599	354	2142	196	3219	2395	
Мөнгөнморьт	566	552	476	1238	4194	1058	868	688	350	1110	1272	
Өндөрширээт	198	557	298	823	14319	577	125	768	80	1972	3841	
Сүмбэр	114	129	127	266	1134	125	1573	186	459	457	903	
Сэргэлэн	438	443	1005	394	1861	364	269	394	559	636	497	
Угтаал	44	71		47	2257	296	2527	1544	910	855	1327	
Цээл	27	43	22	57	1283	354	2	2597	470	539	647	
Эрдэнэ	3522	5077	865	1100	12294	1775	1319	1086	726	3085	1849	
Эрдэнэсант	932	568	672	3138	54697	2225	1569	6570	4889	8362	11116	
Зуунмод	89	207	518	256	2463	823	119	215	196	543	402	
Бүгд	14091	16821	40559	20519	288763	20700	20105	28566	16503	51847	51270	
Төвийн бүс	2915	3728	17554	3989	52005	7321	7537	1237	1659	10883	4086	
Зүүн бүс	5663	6561	5664	3082	48126	3261	2706	3681	2163	8990	4683	
Баруун бүс	2894	2697	12522	6597	140480	7293	5399	18270	7636	22643	26243	
Хойд бүс	2619	3835	4819	6851	48152	2825	4463	5378	5045	9332	16258	

Хорогдсон төл -эхний 9 сараар

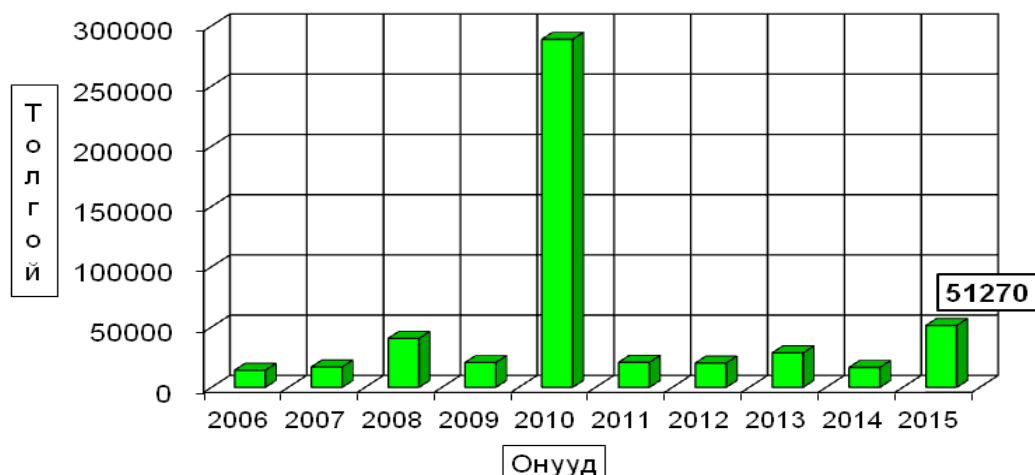

Төл малын хорогдол, толгой - Number of losses young animals, heads

	Гарсан төлд эзлэх хувь-Percentage to total number of offsprings											
	Эхний 9 сард-as of first 9 months										дундаж 2006-2014	2015
	2006	2007	2008	2009	2010	2011	2012	2013	2014			
Ботго	6.3%	4.2%	5.1%	3.9%	10.9%	1.7%	0.5%	1.5%			3.3%	2.3%
Унага	4.9%	2.5%	8.4%	2.5%	14.5%	2.6%	1.4%	1.9%	1.6%		3.8%	2.1%
Тугал	3.9%	1.9%	4.7%	1.8%	10.5%	1.2%	1.5%	1.8%	1.4%		2.8%	1.7%
Хурга	1.5%	1.7%	3.5%	1.3%	27.5%	1.3%	1.6%	1.8%	0.8%		4.4%	2.6%
Ишиг	2.2%	2.4%	4.6%	2.1%	32.9%	2.5%	1.9%	3.0%	1.5%		5.7%	4.2%
Бүгд	2.1%	2.0%	4.2%	1.7%	28.3%	1.8%	1.7%	2.2%	1.1%		4.8%	3.1%
	(сумаар-by soums)											
Алтанбулаг	0.5%	1.9%	10.1%	2.4%	50.5%	0.1%	0.3%	0.5%	0.6%		7.1%	2.2%
Аргалант	2.1%	1.6%	2.9%	1.7%	43.8%	0.3%	0.6%	4.2%	2.1%		5.3%	3.8%
Архуст	2.3%	2.4%	1.5%	0.9%	44.7%	1.1%	1.4%	1.6%	2.4%		4.2%	4.7%
Батсүмбэр	1.4%	2.8%	2.5%	3.9%	16.6%	3.3%	3.0%	5.5%	3.8%		4.1%	3.4%
Баян			12.2%	0.3%	38.5%		0.6%	0.5%			4.9%	0.0%
Баяндэлгэр	4.0%	2.3%	0.5%	0.9%	36.0%	0.5%	0.3%	2.8%	0.8%		5.3%	0.4%
Баянжаргалан	0.5%	0.1%	2.7%	0.3%	25.2%		0.3%	0.3%	0.4%		2.2%	0.2%
Баян-Өнжүүл	4.0%	3.6%	16.0%	1.6%	34.9%	9.3%	8.9%	0.4%	0.4%		7.2%	0.6%
Баянхангай	0.3%	0.4%	0.5%	1.3%	30.1%	0.7%	0.3%	0.2%	0.5%		3.7%	1.7%
Баянцагаан	0.1%		0.6%		3.0%	0.3%					0.2%	
Баянцогт	5.5%	4.3%	2.8%	2.4%	49.4%	0.8%	3.2%	3.9%	3.2%		9.2%	1.8%
Баянчандмань	0.3%	0.6%	0.6%	0.1%	1.3%	0.5%	0.3%	4.1%	3.5%		1.2%	12.3%
Борнуур	1.2%	0.9%	0.6%	2.0%	24.6%	0.8%	0.7%	0.5%	0.3%		4.5%	14.7%
Бүрэн	0.9%	0.7%	13.6%	0.7%	34.7%	3.0%	0.6%	0.9%			5.6%	1.0%
Дэлгэрхаан	0.8%	0.9%	11.6%	0.5%	56.7%	1.4%	0.5%	6.1%	1.0%		6.9%	4.0%
Жаргалант	1.6%	4.3%	5.5%	4.4%	3.9%	1.7%	0.6%	0.6%	1.8%		2.6%	6.6%
Заамар	1.0%	0.1%	1.2%	0.9%	6.2%	0.8%	0.4%	2.4%	0.5%		1.6%	3.1%
Лүн	2.2%	1.6%	1.1%	1.3%	27.2%	0.7%	0.4%	2.6%	0.2%		4.5%	2.2%
Мөнгөнморьт	6.0%	5.0%	3.6%	5.6%	15.0%	3.8%	5.1%	2.9%	1.9%		5.8%	4.3%
Өндөрширээт	0.6%	1.5%	0.6%	1.5%	26.7%	1.1%	0.2%	1.2%	0.1%		3.7%	5.1%
Сүмбэр	1.7%	1.6%	1.1%	2.1%	10.0%	0.8%	9.3%	1.3%	2.8%		3.6%	7.0%
Сэргэлэн	1.8%	1.5%	3.8%	1.2%	17.4%	1.2%	0.8%	1.1%	1.3%		2.2%	0.9%
Угтаал	0.3%	0.3%	0.1%	0.1%	5.4%	0.7%	5.4%	3.2%	1.8%		2.3%	2.3%
Цээл	0.2%	0.2%	0.1%	0.1%	3.5%	0.8%	0.0%	5.4%	1.0%		1.5%	1.3%
Эрдэнэ	9.0%	11.1%	1.6%	1.8%	23.4%	2.9%	2.3%	1.6%	1.0%		5.4%	2.9%
Эрдэнэсант	1.7%	0.9%	0.7%	2.9%	50.2%	2.1%	1.3%	5.4%	3.5%		8.2%	6.8%
Зуунмод	0.9%	1.4%	3.4%	1.8%	16.6%	5.1%	0.7%	1.3%	1.0%		3.5%	1.7%
Бүгд	2.1%	2.0%	4.2%	1.7%	28.3%	1.8%	1.7%	2.2%	1.1%		4.8%	3.1%
Төвийн бүс	1.8%	1.9%	8.4%	1.5%	35.6%	3.7%	3.4%	0.5%	0.5%		5.0%	1.0%
Зүүн бүс	3.9%	4.3%	3.0%	1.5%	28.0%	1.6%	1.4%	1.6%	0.9%		4.6%	1.7%
Баруун бүс	1.1%	0.8%	3.2%	1.3%	28.8%	1.4%	1.0%	3.1%	1.2%		4.8%	3.5%
Хойд бүс	2.2%	2.5%	2.6%	2.7%	22.7%	1.2%	2.0%	2.5%	2.3%		4.6%	7.0%

Мал төллөлт - Female breeding stock given birth

сумаар by soums	Төллөсөн эх мал					Хорогдсон төл					Бойжсон төл				
	Number of breeding stock, heads					Number of losses young animals					Number of survivals, heads				
	Ингэ female camels	Гүү mare	Үнээ cow	Эм		Бо- тго young camels	Уна- га foals	Ту- гал calves	Хурга lambs	Ишиг kids	Бо- тго young camels	Уна- га foals	Ту- гал calves	Хурга lambs	Ишиг kids
				хонь ewe	ямаа female goat										
Алтанбулаг	22	6901	6422	54455	39406	2	144	120	998	1129	20	6757	6302	53457	38277
Аргалант		1779	2659	18866	11022		23	25	550	695		1756	2634	18316	10327
Архуст		1268	1543	13456	9718		15	32	610	565		1253	1511	12868	9317
Батсүмбэр	4	1559	8276	9952	7514		86	110	346	393	4	1473	8166	9696	7197
Баян	18	2940	2503	26177	15888		1	1			18	2939	2502	26177	15888
Баяндэлгэр	15	3313	3175	30379	17531		16	18	106	96	15	3297	3157	30273	17435
Баянжаргалан	60	3270	1768	33200	17509				31	71	60	3270	1768	33169	17438
Баян-Өнжүүл	107	5817	4338	69391	49607		51	67	324	352	107	5766	4271	69444	49716
Баянхангай		1858	1779	21648	14248		33	16	271	350		1825	1763	21377	13898
Баянцагаан	39	2693	1884	45597	31205						39	2693	1884	45625	31236
Баянцогт	25	2288	2817	20507	14538		52	41	294	351	25	2236	2776	20449	14369
Баянчандмань	2	1014	2683	6908	5403	1	103	161	657	1064	1	911	2525	6325	4400
Борнуур	8	2670	5932	20861	15902	2	80	93	3510	3005	6	2590	5839	17492	12968
Бүрэн	47	4449	3795	61360	37948		25	18	497	536	47	4424	3777	60863	37412
Дэлгэрхаан	26	2531	2097	30186	22589	1	22	30	1240	1028	25	2509	2067	28946	21561
Жаргалант	1	1673	3864	32288	18790		215	62	1564	1872	1	1458	3804	30724	16918
Заамар	23	4484	4926	48891	33680		33	35	1392	1390	23	4451	4891	47502	32337
Лүн	75	4382	4769	63382	35084	5	39	45	1115	1191	70	4343	4724	62287	33943
Мөнгөнморьт	2	1601	4583	14041	8978		148	135	466	523	2	1453	4448	13665	8600
Өндөрширээт	12	2878	2897	41122	28186	2	49	83	1509	2198	10	2829	2814	39613	25988
Сүмбэр		400	1257	8116	3103		10	34	359	500		390	1223	7822	2623
Сэргэлэн	5	5261	2864	30158	17793		59	38	185	215	5	5202	2826	30064	17640
Угтаал		3018	3777	29340	21207		57	75	567	628		2961	3702	29477	21357
Цээл	25	2239	2922	27077	17658		7	17	306	317	25	2232	2905	26805	17366
Эрдэнэ		2602	5540	32611	21281		104	129	840	776		2498	5411	32010	20991
Эрдэнэсант	42	9503	6152	92433	51259		402	280	5469	4965	42	9101	5872	88918	47678
Зуунмод	1	1658	1852	11417	8342		24	13	174	191	1	1634	1839	11270	8203
Бүгд	559	84049	97074	893819	575389	13	1798	1678	23380	24401	546	82251	95401	874634	555083
Төвийн бүс	174	22330	17360	211018	146353	2	278	238	1681	1887	172	22052	17122	209860	145072
Зүүн бүс	95	14994	19112	149864	90905		284	315	2053	2031	95	14710	18797	148162	89669
Баруун бүс	250	35342	33114	415439	261859	8	667	599	12366	12603	242	34675	32515	405788	251540
Хойд бүс	40	11383	27488	117498	76272	3	569	526	7280	7880	37	10814	26967	110824	68802

Сум	Баг	Төллөсөн хээлтэгч						Бойжсон төл					
		Бүгд	Гүү	Үнээ	Ингэ	Эм хонь	Эм ямаа	Бүгд	Ботго	Тугал	Унага	Хурга	Ишиг
Зуунмод сум	1-р баг, Номт	3078		298	286	1499	995	3041		293	283	1477	988
	2-р баг, Ланс	3158		165	220	1544	1229	2975		153	216	1466	1140
	3-р баг, Баянхошуу	3796		195	320	1844	1437	3796		195	320	1844	1437
	4-р баг, Зүүндэлгэр	4537	1	445	484	2125	1482	4519	1	439	483	2120	1476
	5-р баг, Нацагдорж	2014		147	118	996	753	2011		146	118	996	751
Алтанбулаг сум	6-р баг, Баруун зуунмод	6687		408	424	3409	2446	6605		408	419	3367	2411
	1-р баг, Сумт	9585		520	810	4105	4150	9394		509	801	4027	4057
	2-р баг, Аргал	34779	20	2718	2092	17055	12894	33866	18	2650	2068	16670	12460
	3-р баг, Алтан-Овоо	30784		2083	1960	16185	10556	30465		2068	1943	16050	10404
Аргалант сум	4-р баг, Замт	32058	2	1580	1560	17110	11806	31088	2	1530	1490	16710	11356
	1-р баг, Аргалын уул	9117		520	836	4550	3211	8774		513	826	4421	3014
Архуст сум	2-р баг, Хөшөөт	25209		1259	1823	14316	7811	24259		1243	1808	13895	7313
	1-р баг, Ноён шанд	11868		512	798	6006	4552	11344		503	772	5713	4356
Батсүмбэр сум	2-р баг, Нарст	14117		756	745	7450	5166	13605		750	739	7155	4961
	1-р баг, Мандал	6037		379	2419	1890	1349	5855		364	2390	1829	1272
	2-р баг, Цогт-Өндөр	8437	4	298	2350	3582	2203	8392	4	283	2326	3605	2174
	3-р баг, Баянгол	2713		277	1557	339	540	2642		263	1536	323	520
Баян сум	4-р баг, Удлаг	10118		605	1950	4141	3422	9647		563	1914	3939	3231
	1-р баг, Цант	14826	4	959	585	8228	5050	14826	4	959	585	8228	5050
	2-р баг, Өгөөмөр	17820	8	1100	601	10108	6003	17820	8	1100	601	10108	6003
	3-р баг, Цавчир	14880	6	881	1317	7841	4835	14878	6	880	1316	7841	4835
Баяндэлгэр сум	1-р баг, Байдлаг	25924		1325	1825	14273	8501	25782		1316	1815	14208	8443
	2-р баг, Галуут	28489	15	1988	1350	16106	9030	28395	15	1981	1342	16065	8992
Баянжаргалант сум	1-р баг, Жаргалант	14222	17	938	585	7906	4776	14222	17	938	585	7906	4776
	2-р баг, Улаан ухаа	19736	19	1058	646	11762	6251	19696	19	1058	646	11749	6224
	3-р баг, Эрдэнэ	21849	24	1274	537	13532	6482	21787	24	1274	537	13514	6438
Баян-Өнжүүл сум	1-р баг, Бараат	40663	64	1916	1163	21428	16092	40870	64	1896	1140	21578	16192
	2-р баг, Цээл	48996	33	2031	1932	25413	19587	48967	33	2020	1919	25408	19587
	3-р баг, Бүрд	39601	10	1870	1243	22550	13928	39467	10	1850	1212	22458	13937
Баянхангай сум	1-р баг, Найрамдал	16640		800	683	8658	6499	16435		776	679	8581	6399
	2-р баг, Хөшөөт	22893		1058	1290	7749	22428	22893		1049	1084	12796	7499
Баянцагаан сум	1-р баг, Өлзийт	20631	5	540	405	11308	8373	20631	5	540	405	11308	8373
	2-р баг, Баян айраг	19179	8	550	500	11479	6642	19179	8	550	500	11479	6642
	3-р баг, Гурван түрүү	15617	14	726	304	8844	5729	15676	14	726	304	8872	5760
	4-р баг, Алтат	18598	12	640	451	10257	7238	18598	12	640	451	10257	7238
	5-р баг, Зогсоол	7393		237	224	3709	3223	7393		237	224	3709	3223
Баянцогт сум	1-р баг, Гуна	15121		903	1165	7965	5088	15130		885	1153	7967	5125
	2-р баг, Сарлаг	17773	25	890	1016	8862	6980	17613	25	885	1007	8847	6849
	3-р баг, Даргиат	7281		495	636	3680	2470	7112		466	616	3635	2395
Баянчандмань сум	1-р баг, Чандмань	1066		62	225	366	413	1020		60	220	360	380
	2-р баг, Замт	2760		55	421	1079	1205	2558		46	398	1023	1091
	3-р баг, Эрдэнэ	12184	2	897	2037	5463	3785	10584	1	805	1907	4942	2929
Борнуур сум	1-р баг, Өгөөмөр	5240		350	890	1930	2070	5150		340	880	1900	2030
	2-р баг, Мандал	3781		285	655	1659	1182	3661		280	647	1599	1135
	3-р баг, Бичигт	15059		975	2242	6042	5800	12024		935	2217	4852	4020
	4-р баг, Нарт	21293	8	1060	2145	11230	6850	18060	6	1035	2095	9141	5783
Бүрэн сум	1-р баг, Төхөм	7450		220	310	3910	3010	7375		218	302	3882	2973
	2-р баг, Баянцогт	33288		1218	1010	20165	10895	32881		1216	1009	19961	10695
	3-р баг, Монгол	23030		610	620	12200	9600	22807		600	617	12080	9510
	4-р баг, Эрдэнэхангай	27598	28	1295	1549	9322	27413	27413	28	1292	1201	15684	9208
	5-р баг, Өнжүүл	16233	19	1106	651	9336	5121	16047	19	1098	648	9256	5026
Дэлгэрхаан сум	1-р баг, Гарган	19936	16	1005	714	9910	8291	19188	15	993	704	9520	7956
	2-р баг, Дуут-Хуримт	15722		668	616	7970	6468	15202		668	614	7680	6240
	3-р баг, Давст	21771	10	858	767	12306	7830	20718	10	848	749	11746	7365
Жаргалант сум	1-р баг, Буурал	13807		605	1018	7139	5045	12247		401	984	6615	4247
	2-р баг, Өгөөмөр	18273	1	379	1235	10175	6483	17432	1	378	1222	9819	6012
	3-р баг, Баянбулаг	4298		135	413	2360	1390	3530		127	403	1940	1060
	4-р баг, Загдал	20238		554	1198	12614	5872	19696		552	1195	12350	5599
Заамар сум	1-р баг, Тосон	26451	23	1479	1574	13398	9977	26408	23	1477	1570	13368	9970
	2-р баг, Төмстэй	33237		1256	1481	19700	10800	30843		1248	1473	18500	9622
	3-р баг, Хайлааст	19822		1065	1112	8795	8850	19773		1055	1105	8768	8845
	4-р баг, Төв	12494		684	759	6998	4053	12180		671	743	8866	3900
Лүн сум	1-р баг, Цагаан уул	35972	35	1542	1701	21376	11318	35453	33	1532	1689	21171	11028
	2-р баг, Өгөөмөр	60201	40	2344	2411	35796	19610	59373	37	2333	2398	35326	19279
Мөнгөнморьт сум	3-р баг, Төв	11519		496	657	6210	4156	10541		478	637	5790	3636
	1-р баг, Жаргалант	14255	2	691	2354	6934	4274	13998	2	634	2303	6867	4192
	2-р баг, Байдлаг	12984		710	1571	6445	4258	12429		652	1535	6204	4038
Өндөрширээт сум	3-р баг, Булаг	1966		200	658	662	446	1741		167	610	594	370
	1-р баг, Баянтуул	34555	10	950	1158	19230	13207	33369	8	920	1118	18721	12602
	2-р баг, Хайрхан	18651	2	910	944	9690	7105	17902	2	904	934	9490	6572
Сүмбэр сум	3-р баг, Уянга	20000		900	670	11385	7045	18094		887	637	10585	5985
	4-р баг, Сант	1889		118	125	817	829	1889		118	125	817	829
	1-р баг, Сүмбэр	5958		190	569	3516	1683	5602		186	553	3378	1485
	2-р баг, Жавхлант	6918		210	688	4600	1420	6456		204	670	4444	1138
Сэргэлэн сум	1-р баг, Баянбүрд	7901		510	518	4431	2442	7721		487	498	4360	2376
	2-р баг, Хайрхан	19579	1	1750	802	10650	6376	19557	1	1746	799	10650	6361
	3-р баг, Хөшиг	13019		1381	618	7520	3500	12964		1366	613	7515	3470
	4-р баг, Эрдэнэ-Уул	5029		450	429	2060	2090	4984		435	419	2050	2080
	5-р баг, Авдар	10553	4	1170	497	5497	3385	10511	4	1168	497	5489	3353
Угтаалцайд сум	1-р баг, Талын уул	27689		1110	1569	14700	10310	27624		1066	1508	14692	10358
	2-р баг, Хар чулуут	16878		1148	1190	8540	6000	16829		1139	1179	8429	6082
	3-р баг, Асгат	12775		760	1018	6100	4897	13044		756	1015	6356	4917
Цээл сум	1-р баг, Оргил	3950		170	335	1825	1620	3905		170	335	1800	1600
	2-р баг, Талын хайрхан	1835	6	95	145	779	810	1837	6	95	145	779	812
	3-р баг, Майхан	3524		106	295	1686	1437	3514		106	295	1679	1434
	4-р баг, Сүүл буга	19822	17	1108	1047	10950	6700	19469	17	1104	1034	10800	6514
Эрдэнэ сум	5-р баг, Хүүлэй хан	20790	2	760	1100	11837	7091	20608	2	757	1096	11747	7006
	1-р баг, Өгөөмөр	11610		579	1140	6459	3432	11286		560	1115	6329	3282
	2-р баг, Чулуут	15066		650	1530	7890	4996	15204		615	1520	7968	5101
	3-р баг, Баянтуул	6565		333	1056	2925	2251	5704		308	981	2394	2021
	4-р баг, Хушинга	17841		658	913	9781	6489	17814		633	894	9783	6504
Эрдэнэсант сум	5-р баг, Тамган	10952		382	901	5556	4113	10902		382	901	5536	4083
	1-р баг, Баян-Уул	34061		1996	1236	19291	11538	31585		1951	1162	18016	10456
	2-р баг, Баргилт	29036		1621	1115	16900	9400	26867		1591	1087	15805	8384
	3-р баг, Буянт	37266		1979	1199	22989	11099	37024		1958	1166	22901	10999
	4-р баг, Угалзат	44953	35	3143	2019	25573	14183	42765	35	2845	1889	24791	13205
	5-р баг, Улаанхудаг	14073	7	764	583	7680	5039	13370	7	756	568	7405	4634
Бүгд		1650890	559	84049	97074	893819	575389	1607915	546	82251			

Сум	Баг	Хорогдсон төл					
		Бүгд	Ботго	Унага	Тугал	Хурга	Ишиг
Зуунмод	1-р баг, Номт	46	0	5	3	25	13
	2-р баг, Ланс	209	0	12	4	92	101
	4-р баг, Зүүндэлгэр	18	0	6	1	5	6
	5-р баг, Нацагдорж	47	0	1	0	10	36
	6-р баг, Баруун зуунмод	82	0	0	5	42	35
Алтанбулаг	1-р баг, Сумт	191	0	11	9	78	93
	2-р баг, Аргал	913	2	68	24	385	434
	3-р баг, Алтан-Овоо	319	0	15	17	135	152
	4-р баг, Замт	970	0	50	70	400	450
Аргалант	1-р баг, Аргалын уул	343	0	7	10	129	197
	2-р баг, Хөшөөт	950	0	16	15	421	498
Архуст	1-р баг, Ноён шанд	666	0	9	26	315	316
	2-р баг, Нарст	556	0	6	6	295	249
Батсүмбэр	1-р баг, Мандал	182	0	15	29	61	77
	2-р баг, Цогт-Өндөр	195	0	15	24	59	97
	3-р баг, Баянгол	71	0	14	21	16	20
	4-р баг, Үдлэг	487	0	42	36	210	199
Баян	3-р баг, Цавчир	2	0	1	1	0	0
Баяндэлгэр	1-р баг, Байдлаг	142	0	9	10	65	58
	2-р баг, Галуут	94	0	7	8	41	38
Баянжаргалан	2-р баг, Улаан ухаа	40	0	0	0	13	27
	3-р баг, Эрдэнэ	62	0	0	0	18	44
Баян-Өнжүүл	1-р баг, Бараат	268	0	20	23	104	121
	2-р баг, Цээл	215	0	11	13	98	93
	3-р баг, Бүрд	311	0	20	31	122	138
Баянхангай	1-р баг, Найрамдал	205	0	24	4	77	100
	2-р баг, Хөшөөт	465	0	9	12	194	250
Баянцогт	1-р баг, Гуна	214	0	18	12	101	83
	2-р баг, Сарлаг	225	0	5	9	58	153
	3-р баг, Даргиат	299	0	29	20	135	115
Баянчандмань	1-р баг, Чандмань	67	0	2	6	16	43
	2-р баг, Замт	216	0	9	23	60	124
	3-р баг, Эрдэнэ	1703	1	92	132	581	897
Борнуур	1-р баг, Өгөөмөр	130	0	10	10	50	60
	2-р баг, Мандал	138	0	5	8	60	65
	3-р баг, Бичигт	3165	0	40	25	1300	1800
	4-р баг, Нарт	3257	2	25	50	2100	1080
Бүрэн	1-р баг, Төхөм	75	0	2	8	28	37
	2-р баг, Баянцогт	407	0	2	1	204	200
	3-р баг, Монгол	223	0	10	3	120	90
	4-р баг, Эрдэнэхангай	185	0	3	3	65	114
	5-р баг, Өнжүүл	186	0	8	3	80	95
Дэлгэрхаан	1-р баг, Тарган	748	1	12	10	390	335
	2-р баг, Дуут-Хуримт	520	0	0	2	290	228
	3-р баг, Давст	1053	0	10	18	560	465
Жаргалант	1-р баг, Буурал	1562	0	204	36	524	798
	2-р баг, Өгөөмөр	841	0	1	13	356	471
	3-р баг, Баянбулаг	768	0	8	10	420	330
	4-р баг, Загдал	542	0	2	3	264	273
Заамар	1-р баг, Тосон	66	0	2	4	30	30
	2-р баг, Төмстэй	2394	0	8	8	1200	1178
	3-р баг, Хайлааст	72	0	10	7	30	25
	4-р баг, Төв	318	0	13	16	132	157
Лүн	1-р баг, Цагаан уул	549	2	10	12	215	310
	2-р баг, Өгөөмөр	868	3	11	13	480	361
	3-р баг, Төв	978	0	18	20	420	520
Мөнгөнморьт	1-р баг, Жаргалант	391	0	57	51	127	156
	2-р баг, Байдлаг	624	0	58	36	256	274
	3-р баг, Булаг	257	0	33	48	83	93
Өндөрширээт	1-р баг, Баянтуул	1186	2	30	40	509	605
	2-р баг, Хайрхан	749	0	6	10	200	533
	3-р баг, Уянга	1906	0	13	33	800	1060
Сүмбэр	1-р баг, Сүмбэр	376	0	4	16	158	198
	2-р баг, Жавхлант	527	0	6	18	201	302
Сэргэлэн	1-р баг, Баянбүрд	180	0	23	20	71	66
	2-р баг, Хайрхан	52	0	4	3	20	25
	3-р баг, Хөшиг	95	0	15	5	25	50
	4-р баг, Эрдэнэ-Уул	65	0	15	10	20	20
	5-р баг, Авдар	105	0	2	0	49	54
Угтаалцайдам	1-р баг, Талын уул	770	0	44	61	298	367
	2-р баг, Хар чулуут	433	0	9	11	215	198
	3-р баг, Асгат	124	0	4	3	54	63
Цээл	1-р баг, Оргил	45	0	0	0	25	20
	3-р баг, Майхан	10	0	0	0	7	3
	4-р баг, Сүүл буга	375	0	4	13	164	194
	5-р баг, Хүүлэй хан	217	0	3	4	110	100
Эрдэнэ	1-р баг, Өгөөмөр	324	0	19	25	130	150
	2-р баг, Чулуут	115	0	35	10	25	45
	3-р баг, Баянтуул	861	0	25	75	531	230
	4-р баг, Хушинга	499	0	25	19	134	321
	5-р баг, Тамган	50	0	0	0	20	30
Эрдэнэсант	1-р баг, Баян-Уул	3519	0	45	74	1897	1503
	2-р баг, Баргилт	2297	0	30	28	1223	1016
	3-р баг, Буянт	1608	0	21	33	898	656
	4-р баг, Угалзат	2844	0	298	130	1101	1315
	5-р баг, Улаанхудаг	848	0	8	15	350	475
Бүгд дүн		51270	13	1798	1678	23380	24401

Том малын зүй бус хорогдол

10 сарын 1-ний байдлаар оны эхний малын 1.13 хувь буюу 47210 том мал зүй бусаар хорогдсон нь 2014 оны мөн үеэс 2.0 дахин буюу 31411 толгойгоор өсч; 2006-2014 оны мөн үеүдийн дунджаас 89.4 хувь буюу 42233 толгойгоор буурлаа. Хамгийн их хорогдолтой 5 сум Эрдэнэсант, Борнуур, Жаргалант, Сүмбэр, Дэлгэрхаан сумд оны эхний малынхаа 3.0-1.8 хувь буюу 11544-825 том мал зүй бусаар хорогдуулсан нь аймгийн бүх хорогдлын 44.1 хувь (бүгд 20819) болов.

Оны эхний тэмээний 0.62; адууны 0.61; үхрийн 0.99; хонины 1.07; ямааны 1.36 хувь нь тус бүр хорогдов. Бүх зүй бусаар хорогдсон малын 5.6 хувь нь өвчнөөр, 27.9 хувь нь хээлтэгч мал эзлэв.

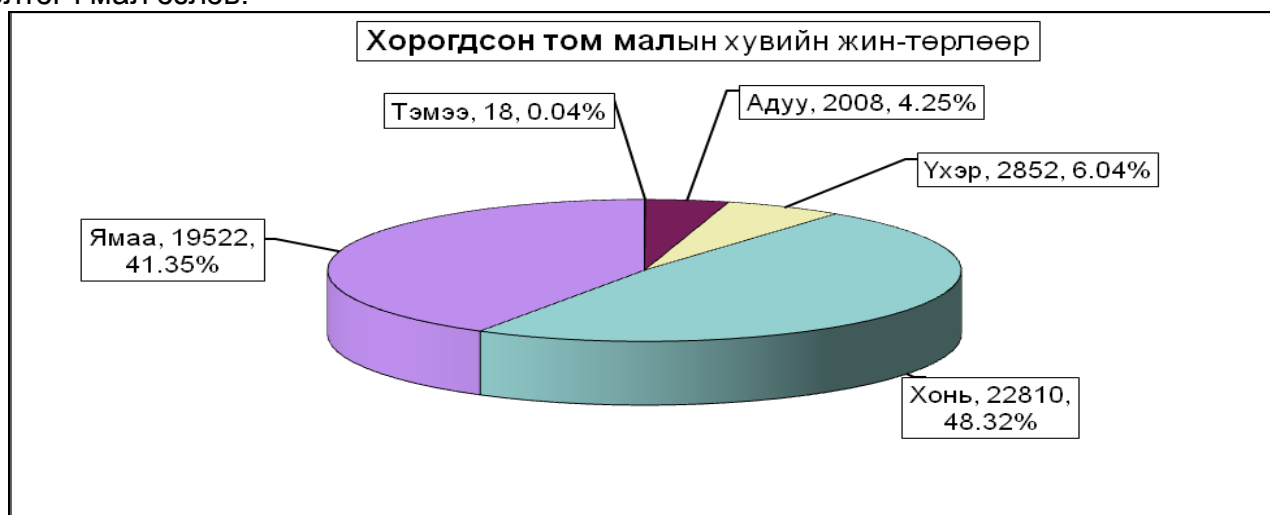

Том малын зүй бус хорогдол - Natural losses of adult animals

	Хорогдсон том мал - толгой Number of losses adult animals, heads						үүнээс - өвчнөөр үхсэн мал of which losses animals due to the diseases						Хорогдсон хээлтэгч					Эзлэх хувь share of		Зөрүү(+,-) Change(+,-)		
	Малын төрлөөр - by types of animals																	хорог- долд total losses	өвчнөөр үхсэн малд losses an- imals due to the diseases			
	Бүгд Total	Тэмээ camel	Адуу horse	Үхэр cattle	Хонь sheep	Ямаа goat	Бүгд Total	Тэмээ camel	Адуу horse	Үхэр cattle	Хонь sheep	Ямаа goat	Бүгд Total	Ингэ camel	Гүү horse	Үнээ cattle	Эм хонь sheep			Эм ямаа goat	2015-09	2014-09
Алтанбулаг	1438	1	143	105	606	583	151		24	12	65	50	347		23	20	141	163	3.05%	10.50%	387	
Аргалант	1102		22	60	503	517	341		9	22	155	155	724		13	20	335	356	2.33%	30.94%	409	
Архуст	312		11	15	135	151	116		5	4	54	53	74		3	5	33	33	0.66%	37.18%	-61	
Батсүмбэр	1132		93	185	489	365	64		8	13	23	20	365		41	67	131	126	2.40%	5.65%	214	
Баян	5		2	3			5		2	3			3		1	2			0.01%	100.00%	4	
Баяндэлгэр	123		16	11	54	42	9			9									0.26%	7.32%	-449	
Баянжаргалан	135	1			109	25							135	1			109	25	0.29%		-325	
Баян-Өнжүүл	960		43	48	457	412	231		8	14	77	132	266		12	11	110	133	2.03%	24.06%	-3	
Баянхангай	897		9	56	521	311	15				6	9	33				33		1.90%	1.67%	557	
Баянцагаан	9		1	5	2	1	5		1	4			6			4	2		0.02%	55.56%	6	
Баянцогт	1077		89	81	505	402	135		10	25	48	52	180		26	16	68	70	2.28%	12.53%	187	
Баянчандмань	764	1	54	107	305	297	450		30	57	120	243	336		20	51	111	154	1.62%	58.90%	37	
Борнуур	2499	3	154	287	874	1181	148	1	10	23	57	57	266	1	9	71	107	78	5.29%	5.92%	1961	
Бүрэн	3732		37	47	2379	1269	83		2	48	33	1480		11	22	895	552	7.91%	2.22%	2996		
Дэлгэрхаан	2645		21	37	1381	1206	24				14	10	106		4	6	61	35	5.60%	0.91%	2335	
Жаргалант	3306		77	249	1731	1249	5			5			2112		53	176	1032	851	7.00%	0.15%	2546	
Заамар	3665		70	191	1853	1551							1986		6	61	1016	903	7.76%		3295	
Лүн	3255	2	109	119	1730	1295	26			8	18		755		17	30	384	324	6.89%	0.80%	2853	
Мөнгөнморьт	1165		166	179	431	389	178		18	31	76	53	462		60	69	174	159	2.47%	15.28%	505	
Өндөрширээт	2208	3	116	205	746	1138	15		1	14			77	1			35	41	4.68%	0.68%	2152	
Сүмбэр	825		27	146	379	273	102		2	16	63	21	164			47	55	62	1.75%	12.36%	297	
Сэргэлэн	248		60	8	103	77	12			1	9	2	117			6	6	65	40	0.53%	4.84%	210
Угтаал	937		55	116	443	323	184		20	42	62	60	187		10	28	60	89	1.98%	19.64%	50	
Цээл	1339		105	138	598	498	21		1	10	7	3	389		20	26	159	184	2.84%	1.57%	371	
Эрдэнэ	1660		96	94	682	788	140		17	10	57	56	535		40	30	185	280	3.52%	8.43%	848	
Эрдэнэсант	11544	7	419	341	5720	5057	139		2	72	65	1920		63	53	910	894	24.45%	1.20%	10024		
Зуунмод	228		13	19	74	122	31		2	4	10	15	145		8	13	40	84	0.48%	13.60%	5	
Бүгд дүн	47210	18	2008	2852	22810	19522	2630	1	168	331	1041	1089	13170	3	446	867	6218	5636	100.00%	5.57%	31411	
2014-09	15799	12	1336	1431	6826	6194	6115	6	362	498	2763	2486	4073	1	360	329	1770	1613	100.00%	38.70%		
Зөр- (тоогоор)	31411	6	672	1421	15984	13328	-3485	-5	-194	-167	-1722	-1397	9097	2	86	538	4448	4023				
үү (хувиар)	298.8%	150.0%	150.3%	199.3%	334.2%	315.2%	43.0%	16.7%	46.4%	66.5%	37.7%	43.8%	323.3%	300.0%	123.9%	263.5%	351.3%	349.4%				

Том малын зүй бус хорогдол - Natural losses of adult animals

	Эхний 9 сард - as of first 9 months											Дундаж 2006- 2014	2015
	2006	2007	2008	2009	2010	2011	2012	2013	2014				
Тэмээ	10	9	18	7	72	3	7	23	12	19	18		
Адуу	1677	1163	8698	2086	25039	1639	1160	1770	1336	5404	2008		
Үхэр	739	860	6606	1965	25146	1471	1444	1993	1431	5028	2852		
Хонь	3889	3599	31511	10324	225228	11842	6415	14215	6826	38378	22810		
Ямаа	3856	2683	30917	10097	239542	16738	6313	14767	6194	40614	19522		
Бүгд	10171	8314	77750	24479	515027	31693	15339	32768	15799	89443	47210		
(сумаар-бы soms)													
Алтанбулаг	301	430	8783	1081	44976	543	536	724	1051	1438	1438		
Аргалант	400	257	600	931	12937	442	292	1317	693	1102	1102		
Архуст	814	306	2134	1290	27023	156	282	229	373	312	312		
Батсүмбэр	313	770	767	1312	4823	1010	1740	999	918	1132	1132		
Баян		81	1809	183	37206		222	60	1	5	5		
Баяндэлгэр	574	319	282	447	16140	788	370	522	572	123	123		
Баянжаргалан	231	41	717	4788	26579	45		11	460	135	135		
Баян-Өнжүүл	732	858	10067	1444	30003	7347	2575	4115	963	960	960		
Баянхангай	46	47	657	110	15271	213	703	835	340	897	897		
Баянцагаан	191	201	1985	304	58613	73	2	38	3	9	9		
Баянцогт	411	330	677	733	19287	587	740	1030	890	1077	1077		
Баянчандмань	21	45	138	354	14529	65	153	957	727	764	764		
Борнуур	106	118	248	522	7205	709	191	573	538	2499	2499		
Бүрэн	876	815	24608	526	25527	8214	579	1865	736	3732	3732		
Дэлгэрхаан	373	77	15448	270	10980	176	7	400	310	2645	2645		
Жаргалант	231	274	609	1229	3695	798	410	363	760	3306	3306		
Заамар	73	85	370	757	4243	326	332	353	370	3665	3665		
Лүн	1113	223	2137	1689	8860	786	1064	3333	402	3255	3255		
Мөнгөнморьт	445	654	436	1236	7224	1336	1725	1528	660	1165	1165		
Өндөрширээт	178	168	530	172	11542	1124	174	3166	56	2208	2208		
Сүмбэр	92	135	163	539	2356	199	289	697	528	825	825		
Сэргэлэн	697	280	1133	1195	31080	545	470	300	38	248	248		
Угтаал	73	32	38	61	746	391	339	1205	887	937	937		
Цээл	34	55	438	26	2499	326	309	2074	968	1339	1339		
Эрдэнэ	896	1214	735	624	18866	1189	782	561	812	1660	1660		
Эрдэнэсант	754	460	1666	2341	56278	3924	971	5219	1520	11544	11544		
Зуунмод	196	39	575	315	16539	381	82	294	223	228	228		
Бүгд	10171	8314	77750	24479	515027	31693	15339	32768	15799	89443	47210		
Төвийн бүс	2117	1808	22543	4339	181211	8889	3665	5471	2278	28755	2883		
Зүүн бүс	2960	2615	6113	8568	133038	3514	3381	2911	2878	20388	3400		
Баруун бүс	3520	1962	45892	5952	135946	15480	4478	18450	5589	28960	30222		
Хойд бүс	1574	1929	3202	5620	64832	3810	3815	5936	5054	11340	10705		

Том малын хорогдол (эхний 9 сард)

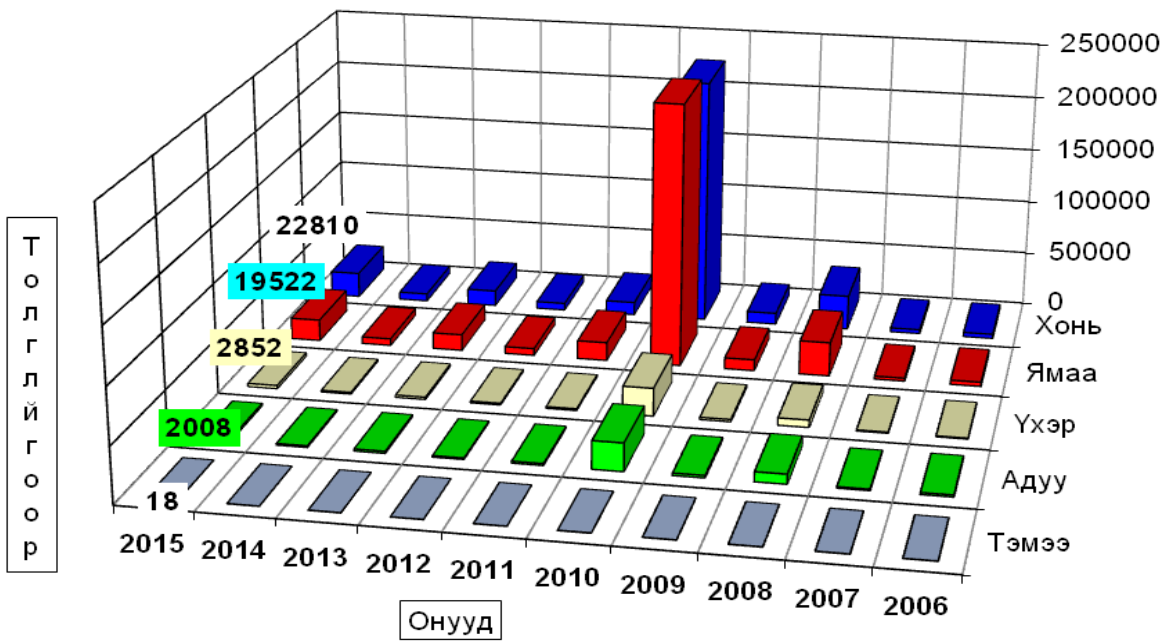

Том малын зүй бус хорогдлыг оны эхний малд эзлэх хувийг газрын зургаар харуулбал

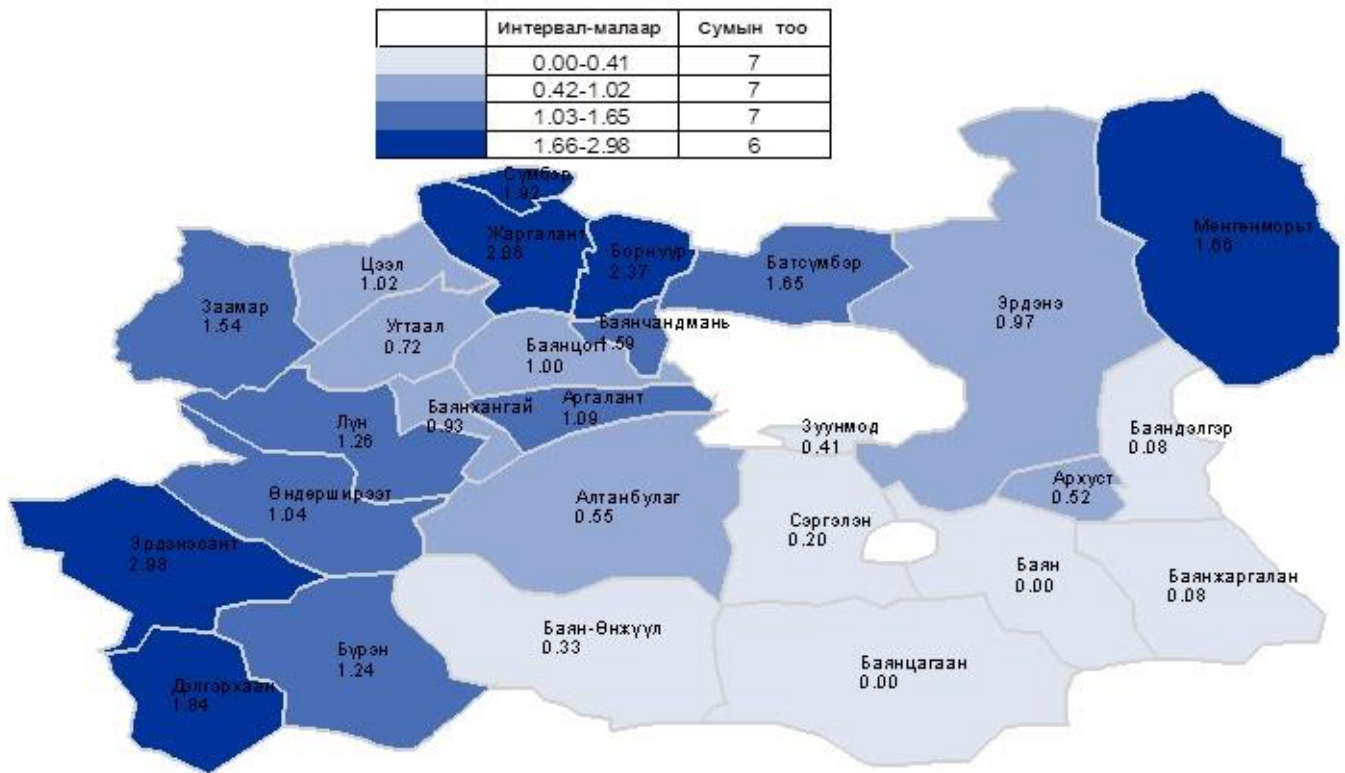

Том малын зүй бус хорогдол - Natural losses of adult animals

	Оны эхний малд эзлэх хувь-Percentage of losses to total livestock at beginning of year										
	Эхний 9 сард - as of first 9 months										
	2006	2007	2008	2009	2010	2011	2012	2013	2014	Дундаж 2006- 2014	2015
Тэмээ	0.46%	0.42%	0.86%	0.29%	2.78%	0.13%	0.24%	0.94%	0.44%	0.79%	0.62%
Адуу	0.93%	0.59%	4.05%	0.98%	10.74%	0.82%	0.52%	0.72%	0.47%	2.53%	0.61%
Үхэр	0.68%	0.66%	4.20%	1.15%	12.95%	0.86%	0.78%	0.97%	0.60%	3.03%	0.99%
Хонь	0.45%	0.35%	2.52%	0.71%	13.14%	0.87%	0.44%	0.87%	0.38%	2.85%	1.07%
Ямаа	0.61%	0.33%	3.08%	0.87%	18.15%	1.71%	0.58%	1.28%	0.50%	3.99%	1.36%
Бүгд	0.57%	0.38%	2.96%	0.82%	14.87%	1.17%	0.52%	1.01%	0.44%	3.26%	1.13%
(сумаар-by soms)											
Алтанбулаг	0.24%	0.28%	5.08%	0.59%	21.61%	0.41%	0.32%	0.39%	0.49%	0.87%	0.55%
Аргалант	0.87%	0.44%	0.86%	1.11%	12.11%	0.73%	0.39%	1.65%	0.78%	1.52%	1.09%
Архуст	2.19%	0.57%	3.98%	2.18%	39.75%	0.50%	0.77%	0.56%	0.76%	0.66%	0.52%
Батсүмбэр	0.70%	1.41%	1.13%	1.51%	5.24%	1.46%	2.56%	1.58%	1.46%	1.66%	1.65%
Баян		0.13%	2.87%	0.29%	41.52%		0.36%	0.08%	0.00%	0.01%	0.00%
Баяндэлгэр	0.85%	0.40%	0.31%	0.42%	13.00%	0.74%	0.32%	0.41%	0.41%	0.12%	0.08%
Баянжаргалан	0.23%	0.04%	0.54%	3.59%	20.89%	0.05%		0.01%	0.34%	0.12%	0.08%
Баян-Өнжүүл	0.58%	0.57%	5.78%	0.81%	15.21%	4.78%	1.42%	2.03%	0.39%	0.56%	0.33%
Баянхангай	0.10%	0.08%	0.96%	0.13%	15.85%	0.28%	0.86%	1.01%	0.39%	1.21%	0.93%
Баянцагаан	0.18%	0.17%	1.54%	0.25%	42.38%	0.10%	0.00%	0.03%	0.00%	0.01%	0.00%
Баянцогт	0.77%	0.51%	0.79%	0.68%	16.13%	0.78%	0.87%	1.15%	0.91%	1.27%	1.00%
Баянчандмань	0.07%	0.12%	0.31%	0.60%	22.58%	0.18%	0.39%	2.40%	1.78%	1.74%	1.59%
Борнуур	0.20%	0.18%	0.30%	0.50%	6.19%	0.73%	0.22%	0.62%	0.57%	2.86%	2.37%
Бүрэн	0.71%	0.54%	13.72%	0.31%	12.76%	4.82%	0.30%	0.82%	0.29%	2.11%	1.24%
Дэлгэрхаан	0.67%	0.12%	18.40%	0.38%	14.24%	0.29%	0.01%	0.43%	0.28%	3.64%	1.84%
Жаргалант	0.47%	0.44%	0.67%	0.95%	2.52%	0.59%	0.31%	0.27%	0.52%	3.00%	2.06%
Заамар	0.13%	0.12%	0.38%	0.58%	2.69%	0.20%	0.18%	0.18%	0.18%	2.78%	1.54%
Лүн	1.11%	0.19%	1.41%	0.92%	4.22%	0.42%	0.51%	1.57%	0.18%	1.90%	1.26%
Мөнгөнморьт	1.62%	1.97%	1.11%	2.01%	8.91%	2.06%	2.85%	2.59%	1.11%	2.18%	1.66%
Өндөрширээт	0.24%	0.19%	0.46%	0.13%	7.25%	0.78%	0.11%	1.80%	0.03%	1.70%	1.04%
Сүмбэр	0.52%	0.60%	0.56%	1.37%	5.93%	0.55%	0.83%	2.11%	1.42%	2.62%	1.92%
Сэргэлэн	1.04%	0.37%	1.60%	1.51%	30.14%	0.87%	0.67%	0.37%	0.04%	0.32%	0.20%
Угтаал	0.17%	0.06%	0.05%	0.08%	0.78%	0.40%	0.32%	1.09%	0.78%	1.13%	0.72%
Цээл	0.10%	0.12%	0.66%	0.03%	2.31%	0.33%	0.32%	1.96%	0.83%	1.64%	1.02%
Эрдэнэ	1.00%	1.13%	0.58%	0.41%	10.20%	0.80%	0.52%	0.38%	0.52%	1.20%	0.97%
Эрдэнэсант	0.56%	0.27%	0.76%	0.89%	18.31%	1.57%	0.35%	1.62%	0.46%	4.74%	2.98%
Зуунмод	0.80%	0.12%	1.46%	0.77%	36.24%	1.19%	0.23%	0.72%	0.46%	0.63%	0.41%
Бүгд	0.57%	0.38%	2.96%	0.82%	14.87%	1.17%	0.52%	1.01%	0.44%	3.26%	1.13%
Төвийн бүс	0.47%	0.34%	3.84%	0.72%	26.17%	1.95%	0.68%	0.88%	0.30%	5.13%	0.31%
Зүүн бүс	0.79%	0.58%	1.21%	1.49%	19.71%	0.71%	0.64%	0.52%	0.46%	3.91%	0.47%
Баруун бүс	0.53%	0.24%	4.31%	0.49%	9.63%	1.24%	0.33%	1.21%	0.34%	2.49%	1.59%
Хойд бүс	0.54%	0.53%	0.68%	0.92%	9.46%	0.75%	0.73%	1.11%	0.89%	2.27%	1.69%

Сум	Баг	Хорогдсон том мал						Оны эхний малд эзлэх хувь					
		Бүгд	Тэмээ	Үхэр	Адуу	Хонь	Ямаа	Бүгд	Тэмээ	Үхэр	Адуу	Хонь	Ямаа
Зуунмод сум	1-р баг, Номт	26		1	2	10	13	0.4		0.1	0.3	0.3	0.6
	2-р баг, Ланс	68		10	8	27	23	0.9		1.1	1.1	0.8	0.8
	3-р баг, Баянхошуу	36			4		32	0.4			0.5		1.1
	4-р баг, Зүүндэлгэр	17		2	4	5	6	0.2		0.1	0.4	0.1	0.2
	5-р баг, Нацагдорж	31			1	10	20	0.4			0.2	0.3	0.8
	6-р баг, Баруун зуунмод	50					22	28	0.3			0.3	0.5
Алтанбулаг сум	1-р баг, Сумт	87		11	9	38	29	0.4		0.6	0.4	0.4	0.3
	2-р баг, Аргал	664	1	61	54	289	259	0.9	0.8	0.8	1	0.8	0.9
	3-р баг, Алтан-Овоо	398		41	23	164	170	0.6		0.6	0.4	0.5	0.6
	4-р баг, Замт	289		30	19	115	125	0.3		0.5	0.4	0.3	0.4
Аргалант сум	1-р баг, Аргалын уул	171		2	9	78	82	1		0.1	0.5	0.9	1.3
	2-р баг, Хөшөөт	931		20	51	425	435	1.1		0.3	0.9	1	1.6
Архуст сум	1-р баг, Ноён шанд	215		6	11	100	98	0.8		0.3	0.5	0.7	0.9
	2-р баг, Нарст	97		5	4	35	53	0.3		0.2	0.2	0.2	0.5
Батсүмбэр сум	1-р баг, Мандал	88		12	17	24	35	0.7		0.8	0.4	0.6	1.2
	2-р баг, Цогт-Өндөр	144		9	36	43	56	0.7		0.5	0.6	0.5	1.1
	3-р баг, Баянгол	41		6	15	9	11	0.6		0.6	0.4	1.3	1
	4-р баг, Үдлэг	859		66	117	413	263	3.2		3.1	2.1	4	3
Баян сум	1-р баг, Цант												
	2-р баг, Өгөөмөр												
	3-р баг, Цавчир	5		2	3					0.1	0.1		
Баяндэлгэр сум	1-р баг, Байдлаг	66		8	6	30	22	0.1		0.1	0.1	0.1	0.1
	2-р баг, Галуут	57		8	5	24	20	0.1		0.1	0.1	0.1	0.1
Баянжаргалант сум	1-р баг, Жаргалант	85				70	15	0.2			0.3	0.1	
	2-р баг, Улаан ухаа												
	3-р баг, Эрдэнэ	50	1			39	10	0.1	0.7			0.1	0.1
Баян-Өнжүүл сум	1-р баг, Бараат	751		30	31	372	318	0.8		0.4	1	0.8	0.9
	2-р баг, Цээл	115		8	10	45	52	0.1		0.1	0.2	0.1	0.1
	3-р баг, Бүрд	94		5	7	40	42	0.1		0.1	0.2	0.1	0.1
Баянхангай сум	1-р баг, Найрамдал	406		9	2	208	187	1		0.4	0.1	0.9	1.2
	2-р баг, Хөшөөт	491			54	313	124	0.9			1.5	1.1	0.7
Баянцагаан сум	1-р баг, Өлзийт	7			4	2	1				0.2		
	2-р баг, Баян айраг												
	3-р баг, Гурван түрүү												
	4-р баг, Алтат												
	5-р баг, Зогсоол	2		1	1						0.1	0.2	
Баянцогт сум	1-р баг, Гуна	445		33	42	230	140	1.2		0.9	1.2	1.2	1.1
	2-р баг, Сарлаг	252		17	15	123	97	0.5		0.5	0.5	0.4	0.6
	3-р баг, Даргиат	380		39	24	152	165	2.3		2.3	1.3	1.9	3
Баянчандмань сум	1-р баг, Чандмань	98		1	28	21	48	2.7		0.3	2.1	2.1	5.2
	2-р баг, Замт	95		5	17	31	42	1.2		1	1.1	1.1	1.5
	3-р баг, Эрдэнэ	571	1	48	62	253	207	1.6	9.1	1.4	1.1	1.6	1.7
Борнуур сум	1-р баг, Өгөөмөр	125		33	27	25	40	1		2.7	1.2	0.5	1
	2-р баг, Мандал	90		5	29	26	30	0.9		0.6	1.6	0.6	1
	3-р баг, Бичигт	492	1	31	51	148	261	1.5	50	1.1	1	1.2	2.2
	4-р баг, Нарт	1792	2	85	180	675	850	3.5	3.7	2.3	3	2.8	4.9
Бүрэн сум	1-р баг, Төхөм	152		5	7	65	75	0.7		0.4	0.6	0.5	0.9
	2-р баг, Баянцогт	2891		15	22	2058	796	3.2		0.3	0.7	4	2.6
	3-р баг, Монгол	212		6	6	80	120	0.3		0.2	0.3	0.2	0.4
	4-р баг, Эрдэнэхангай	236		8	5	89	134	0.3		0.1	0.1	0.2	0.5
	5-р баг, Өнжүүл	241		3	7	87	144	0.5		0.1	0.4	0.4	1
Дэлгэрхаан сум	1-р баг, Тарган	1151		12	12	618	509	2.4		0.3	0.6	2.7	2.7
	2-р баг, Дуут-Хуримт	607		4	13	260	330	1.6		0.2	0.7	1.4	2.1
	3-р баг, Давст	887		5	12	503	367	1.5		0.1	0.5	1.6	1.8
Жаргалант сум	1-р баг, Буурал	724		33	41	330	320	2.1		1.1	1.4	2	2.6
	2-р баг, Өгөөмөр	642		23	73	300	246	1.3		0.9	1.8	1.2	1.4
	3-р баг, Баянбулаг	644		12	52	350	230	2.9		0.9	1.8	3.4	2.9
Заамар сум	4-р баг, Загдал	1296		9	83	751	453	2.4		0.4	1.9	2.3	3.1
	1-р баг, Тосон	438		31	46	191	170	0.6		0.5	0.9	0.5	0.6
	2-р баг, Төмстэй	2929		17	105	1506	1301	3.6		0.3	2.3	3.4	4.8
	3-р баг, Хайлааст	6		1	5						0.1		
Лүн сум	4-р баг, Төв	292		21	35	156	80	0.9		0.7	1.5	0.9	0.8
	1-р баг, Цагаан уул	597		39	37	272	249	0.6		0.6	0.8	0.5	0.8
	2-р баг, Өгөөмөр	2279	2	42	65	1263	907	1.6	1.1	0.4	1	1.6	2
	3-р баг, Төв	379		28	17	195	139	1.4		1.6	0.9	1.4	1.5
Мөнгөнморьт сум	1-р баг, Жаргалант	652		94	87	254	217	2		3.3	1.3	1.8	2.4
	2-р баг, Байдлаг	400		52	77	135	136	1.2		2.1	1.8	0.9	1.4
	3-р баг, Булаг	113		20	15	42	36	2.2		2.6	0.8	2.9	3.3
Өндөрширээт сум	1-р баг, Баянтуул	411	3	38	105	105	160	0.4	10	0.6	2.1	0.2	0.5
	2-р баг, Хайрхан	323		23	32	115	153	0.7		0.6	1	0.5	0.9
	3-р баг, Уянга	1397		55	67	490	785	2.1		1	1.9	1.5	3.5
Сүмбэр сум	4-р баг, Сант	77		1	1	36	40	1.7			0.3	1.8	2.2
	1-р баг, Сүмбэр	243		8	49	89	97	1.4		1.1	1.8	1.2	1.4
	2-р баг, Жавхлант	582		19	97	290	176	2.3		1.3	3.7	2.2	2.1
	1-р баг, Баянбүрд	43		13	5	10	15	0.2		0.7	0.4	0.1	0.3
Сэргэлэн сум	2-р баг, Хайрхан	23		2	1	10	10	0.1					0.1
	3-р баг, Хөшиг	62		27		20	15	0.2			0.6	0.1	0.2
	4-р баг, Эрдэнэ-Уул	88		1	2	57	28	0.8		0.1	0.2	1.3	0.7
	5-р баг, Авдар	32		17		6	9	0.1		0.4	0.4	0.1	0.1
	1-р баг, Талын уул	435		15	40	251	129	0.7		0.4	0.9	0.8	0.6
Угтаалцайдам сум	2-р баг, Хар чулуут	268		21	41	121	85	0.7		0.5	1.3	0.7	0.6
	3-р баг, Асгат	234		19	35	71	109	0.8		0.7	1.4	0.6	1.1
	1-р баг, Оргил	50		5	10	20	15	0.5		0.7	1	0.4	0.3
Цээл сум	2-р баг, Талын хайрхан	19		3	3	10	3	0.3		0.7	0.6	0.4	0.1
	3-р баг, Майхан	71		2	6	38	25	0.8		0.4	0.7	0.9	0.7
	4-р баг, Сүүл буга	639		64	55	300	220	1.2		1.3	1.5	1.1	1.3
	5-р баг, Хүүлэй хан	560		31	64	230	235	1		0.9	1.7	0.8	1.3
	1-р баг, Өгөөмөр	630		12	9	316	293	1.8		0.5	0.2	1.6	2.9
Эрдэнэ сум	2-р баг, Чулуут	82		13	16	28	25	0.2		0.5	0.3	0.1	0.2
	3-р баг, Баянтуул	530		38	51	175	266	2.9		2.7	1.5	2.3	4.6
	4-р баг, Хушинга	392		26	18	150	198	0.8		0.8	0.6	0.6	1.1
	5-р баг, Тамган	26		7		13	6	0.1		0.3	0.3	0.1	0.1
Эрдэнэсант сум	1-р баг, Баян-Уул	5635		121	80	2931	2503	7.1		1.9	2.2	6.9	9.3
	2-р баг, Баргилт	1048		64	73	493	418	1.5		1.1	2.1	1.3	1.9
	3-р баг, Буянт	1624		69	48	848	659	2		1.1	1.3	1.8	2.7
	4-р баг, Угалзат	2323	7	127	102	1113	974	1.9	4.9	1.2	1.6	1.7	2.7
	5-р баг, Улаанхудаг	914		38	38	335	503	2.5		1.4	1.9	1.7	3.9
Бүгд		47210	18	2008	2852	22810	19522						

Сум	Баг	Өвчнөөр хорогдсон том мал						Зүй бусаар хорогдсон малд өвчнөөр хорогдсон малын эзлэх хувь					
		Бүгд	Тэмээ	Үхэр	Адуу	Хонь	Ямаа	Бүгд	Тэмээ	Үхэр	Адуу	Хонь	Ямаа
Зуунмод	4-р баг, Зүүндэлгэр	6		2	4			35.3		100	100		
	6-р баг, Баруун зуунмод	25				10	15	50				45.5	53.6
Алтанбулаг	1-р баг, Сумт	20			3	9	8	23			33.3	23.7	27.6
	2-р баг, Аргал	18			2	4	12	2.7			3.7	1.4	4.6
	3-р баг, Алтан-Овоо	96		22	5	44	25	24.1		53.7	21.7	26.8	14.7
	4-р баг, Замт	17		2	2	8	5	5.9		6.7	10.5	7	4
Аргалант	1-р баг, Аргалын уул	86		1	7	38	40	50.3		50	77.8	48.7	48.8
	2-р баг, Хөшөөт	255		8	15	117	115	27.4		40	29.4	27.5	26.4
Архуст	1-р баг, Ноён шанд	114		4	3	54	53	53		66.7	27.3	54	54.1
	2-р баг, Нарст	2		1	1			2.1		20	25		
Батсүмбэр	1-р баг, Мандал	10				4	6	11.4				16.7	17.1
	2-р баг, Цогт-Өндөр	11		2	4	3	2	7.6		22.2	11.1	7	3.6
	3-р баг, Баянгол	2		1	1			4.9		16.7	6.7		
	4-р баг, Үдлэг	41		5	8	16	12	4.8		7.6	6.8	3.9	4.6
Баян	3-р баг, Цавчир	5		2	3			100		100	100		
Баяндэлгэр	1-р баг, Байдлаг	6			6			9.1			100		
	2-р баг, Галуут	3			3			5.3			60		
Баян-Өнжүүл	1-р баг, Бараат	179		6	12	48	113	23.8		20	38.7	12.9	35.5
	2-р баг, Цээл	25		1	1	14	9	21.7		12.5	10	31.1	17.3
	3-р баг, Бүрд	27		1	1	15	10	28.7		20	14.3	37.5	23.8
Баянхангай	1-р баг, Найрамдал	7				3	4	1.7				1.4	2.1
	2-р баг, Хөшөөт	8				3	5	1.6				1	4
Баянцагаан	1-р баг, Өлзийт	3			3			42.9			75		
	5-р баг, Зогсоол	2		1	1			100		100	100		
Баянцогт	1-р баг, Гуна	21			5	11	5	4.7			11.9	4.8	3.6
	2-р баг, Сарлаг	58			12	18	28	23			80	14.6	28.9
	3-р баг, Даргиат	56		10	8	19	19	14.7		25.6	33.3	12.5	11.5
Баянчандмань	1-р баг, Чандмань	69			10	12	47	70.4			35.7	57.1	97.9
	2-р баг, Замт	38		3	9	12	14	40		60	52.9	38.7	33.3
	3-р баг, Эрдэнэ	343		27	38	96	182	60.1		56.3	61.3	37.9	87.9
Борнуур	1-р баг, Өгөөмөр	14		1	3	5	5	11.2		3	11.1	20	12.5
	3-р баг, Бичигт	120	1	7	18	47	47	24.4	100	22.6	35.3	31.8	18
	4-р баг, Нарт	14		2	2	5	5	0.8		2.4	1.1	0.7	0.6
Бүрэн	2-р баг, Баянцогт	45				20	25	1.6				1	3.1
	4-р баг, Эрдэнэхангай	3				3		1.3				3.4	
	5-р баг, Өнжүүл	35			2	25	8	14.5			28.6	28.7	5.6
Дэлгэрхаан	1-р баг, Тарган	12				9	3	1				1.5	0.6
	2-р баг, Дуут-Хуримт	8				3	5	1.3				1.2	1.5
	3-р баг, Давст	4				2	2	0.5				0.4	0.5
Жаргалант	1-р баг, Буурал	5			5			0.7			12.2		
Лүн	1-р баг, Цагаан уул	6			1	5		1			2.7	1.8	
	2-р баг, Өгөөмөр	20			7	13		0.9			10.8	1	
Мөнгөнморьт	1-р баг, Жаргалант	79		13	9	33	24	12.1		13.8	10.3	13	11.1
	2-р баг, Байдлаг	78		2	16	36	24	19.5		3.8	20.8	26.7	17.6
	3-р баг, Булаг	21		3	6	7	5	18.6		15	40	16.7	13.9
Өндөрширээт	1-р баг, Баянтуул	12			12			2.9			11.4		
	2-р баг, Хайрхан	3		1	2			0.9		4.3	6.3		
Сүмбэр	1-р баг, Сүмбэр	27			7	13	7	11.1			14.3	14.6	7.2
	2-р баг, Жавхлант	75		2	9	50	14	12.9		10.5	9.3	17.2	8
Сэргэлэн	2-р баг, Хайрхан	7			1	4	2	30.4			100	40	20
	3-р баг, Хөшиг	5				5		8.1				25	
Угтаалцайдам	1-р баг, Талын уул	75		10	21	32	12	17.2		66.7	52.5	12.7	9.3
	2-р баг, Хар чулуут	100		7	21	30	42	37.3		33.3	51.2	24.8	49.4
	3-р баг, Асгат	9		3		6		3.8		15.8			5.5
Цээл	1-р баг, Оргил	2			2			4			20		
	2-р баг, Талын хайрхан	3			1	2		15.8			33.3	20	
	3-р баг, Майхан												
	4-р баг, Сүүл буга	5			4	1		0.8			7.3	0.3	
	5-р баг, Хүүлэй хан	11		1	3	4	3	2		3.2	4.7	1.7	1.3
Эрдэнэ	1-р баг, Өгөөмөр	46		2	1	20	23	7.3		16.7	11.1	6.3	7.8
	2-р баг, Чулуут	19			3	10	6	23.2			18.8	35.7	24
	3-р баг, Баянтуул												
	4-р баг, Хушинга	49		8	6	14	21	12.5		30.8	33.3	9.3	10.6
	5-р баг, Тамган	26		7		13	6	100		100	100	100	100
Эрдэнэсант	1-р баг, Баян-Уул	74			2	48	24	1.3			2.5	1.6	1
	5-р баг, Улаанхудаг	65				24	41	7.1				7.2	8.2
		2630	1	168	331	1041	1089						

Сум	Баг	Хорогдсон хээлтэгч мал						Нийт хорогдолд эзлэх хувь					
		Бүгд	Тэмээ	Үхэр	Адуу	Хонь	Ямаа	Бүгд	Тэмээ	Үхэр	Адуу	Хонь	Ямаа
Зуунмод сум	1-р баг, Номт	10		1		3	6	38.5		100		30	46.2
Зуунмод сум	2-р баг, Ланс	37		5	4	15	13	54.4		50	50	55.6	56.5
Зуунмод сум	3-р баг, Баянхошуу	36			4		32	100			100		100
Зуунмод сум	4-р баг, Зүүндэлгэр	6		2	4			35.3		100	100		
Зуунмод сум	5-р баг, Нацагдорж	31			1	10	20	100			100	100	100
Зуунмод сум	6-р баг, Баруун зуунмод	25				12	13	50				54.5	46.4
Алтанбулаг сум	1-р баг, Сумт	44		5	4	19	16	50.6		45.5	44.4	50	55.2
Алтанбулаг сум	2-р баг, Аргал	119		8	5	50	56	17.9		13.1	9.3	17.3	21.6
Алтанбулаг сум	3-р баг, Алтан-Овоо	54		4	6	20	24	13.6		9.8	26.1	12.2	14.1
Алтанбулаг сум	4-р баг, Замт	130		6	5	52	67	45		20	26.3	45.2	53.6
Аргалант сум	1-р баг, Аргалын уул	70		1	6	27	36	40.9		50	66.7	34.6	43.9
Аргалант сум	2-р баг, Хөшөөт	654		12	14	308	320	70.2		60	27.5	72.5	73.6
Архуст сум	1-р баг, Ноён шанд	37		1	3	18	15	17.2		16.7	27.3	18	15.3
Архуст сум	2-р баг, Нарст	37		2	2	15	18	38.1		40	50	42.9	34
Батсүмбэр сум	1-р баг, Мандал	27		4	7	7	9	30.7		33.3	41.2	29.2	25.7
Батсүмбэр сум	2-р баг, Цогт-Өндөр	36		3	11	15	7	25		33.3	30.6	34.9	12.5
Батсүмбэр сум	3-р баг, Баянгол	11		1	2	4	4	26.8		16.7	13.3	44.4	36.4
Батсүмбэр сум	4-р баг, Үдлэг	291		33	47	105	106	33.9		50	40.2	25.4	40.3
Баян сум	3-р баг, Цавчир	3		1	2			60		50	66.7		
Баянжаргалан сум	1-р баг, Жаргалант	85				70	15	100				100	100
Баянжаргалан сум	3-р баг, Эрдэнэ	50	1			39	10	100	100			100	100
Баян-Өнжүүл сум	1-р баг, Бараат	209		10	7	87	105	27.8		33.3	22.6	23.4	33
Баян-Өнжүүл сум	2-р баг, Цээл	32		1	2	10	19	27.8		12.5	20	22.2	36.5
Баян-Өнжүүл сум	3-р баг, Бүрд	25		1	2	13	9	26.6		20	28.6	32.5	21.4
Баянхангай сум	2-р баг, Хөшөөт	33				33		6.7			61.1		
Баянцагаан сум	1-р баг, Өлзийт	6			4	2		85.7			100	100	
Баянцогт сум	1-р баг, Гуна	41		8	10	14	9	9.2		24.2	23.8	6.1	6.4
Баянцогт сум	2-р баг, Сарлаг	27		6		12	9	10.7		35.3		9.8	9.3
Баянцогт сум	3-р баг, Даргиат	112		12	6	42	52	29.5		30.8	25	27.6	31.5
Баянчандмань сум	1-р баг, Чандмань	64			22	10	32	65.3			78.6	47.6	66.7
Баянчандмань сум	2-р баг, Замт	32		2	3	8	19	33.7		40	17.6	25.8	45.2
Баянчандмань сум	3-р баг, Эрдэнэ	240		18	26	93	103	42		37.5	41.9	36.8	49.8
Борнуур сум	1-р баг, Өгөөмөр	25		2	2	10	11	20		6.1	7.4	40	27.5
Борнуур сум	2-р баг, Мандал	19		3	8	3	5	21.1		60	27.6	11.5	16.7
Борнуур сум	3-р баг, Бичигт	54	1	3	4	14	32	11	100	9.7	7.8	9.5	12.3
Борнуур сум	4-р баг, Нарт	168		1	57	80	30	9.4		1.2	31.7	11.9	3.5
Бүрэн сум	1-р баг, Төхөм	138		3	5	60	70	90.8		60	71.4	92.3	93.3
Бүрэн сум	2-р баг, Баянцогт	1191		6	14	780	391	41.2		40	63.6	37.9	49.1
Бүрэн сум	3-р баг, Монгол	53		1	2	20	30	25		16.7	33.3	25	25
Бүрэн сум	4-р баг, Эрдэнэхангай	86		1	1	30	54	36.4		12.5	20	33.7	40.3
Бүрэн сум	5-р баг, Өнжүүл	12				5	7	5				5.7	4.9
Дэлгэрхаан сум	1-р баг, Тарган	43		3	1	21	18	3.7		25	8.3	3.4	3.5
Дэлгэрхаан сум	2-р баг, Дуут-Хуримт	14		1	3	5	5	2.3		25	23.1	1.9	1.5
Дэлгэрхаан сум	3-р баг, Давст	49			2	35	12	5.5			16.7	7	3.3
Жаргалант сум	1-р баг, Буурал	559		24	37	243	255	77.2		72.7	90.2	73.6	79.7
Жаргалант сум	2-р баг, Өгөөмөр	428		19	60	199	150	66.7		82.6	82.2	66.3	61
Жаргалант сум	3-р баг, Баянбулаг	251		4	16	81	150	39		33.3	30.8	23.1	65.2
Жаргалант сум	4-р баг, Загдал	874		6	63	509	296	67.4		66.7	75.9	67.8	65.3
Заамар сум	1-р баг, Тосон	33		1	2	10	20	7.5		3.2	4.3	5.2	11.8
Заамар сум	2-р баг, Төмстэй	1865		5	50	970	840	63.7		29.4	47.6	64.4	64.6
Заамар сум	3-р баг, Хайлааст	5			5			83.3			100		
Заамар сум	4-р баг, Төв	83			4	36	43	28.4			11.4	23.1	53.8
Лүн сум	1-р баг, Цагаан уул	80		8	7	40	25	13.4		20.5	18.9	14.7	10
Лүн сум	2-р баг, Өгөөмөр	673		9	23	344	297	29.5		21.4	35.4	27.2	32.7
Лүн сум	3-р баг, Төв	2					2	0.5					1.4
Мөнгөнморьт сум	1-р баг, Жаргалант	290		46	44	96	104	44.5		48.9	50.6	37.8	47.9
Мөнгөнморьт сум	2-р баг, Байдлаг	133		10	20	60	43	33.3		19.2	26	44.4	31.6
Мөнгөнморьт сум	3-р баг, Булаг	39		4	5	18	12	34.5		20	33.3	42.9	33.3
Өндөрширээт сум	1-р баг, Баянтуул	21	1			10	10	5.1	33.3			9.5	6.3
Өндөрширээт сум	2-р баг, Хайрхан	20				10	10	6.2				8.7	6.5
Өндөрширээт сум	3-р баг, Уянга	36				15	21	2.6				3.1	2.7
Сүмбэр сум	1-р баг, Сүмбэр	57			18	19	20	23.5			36.7	21.3	20.6
Сүмбэр сум	2-р баг, Жавхланта	107			29	36	42	18.4			29.9	12.4	23.9
Сэргэлэн сум	1-р баг, Баянбүрд	28		6	4	8	10	65.1		46.2	80	80	66.7
Сэргэлэн сум	2-р баг, Хайрхан	21			1	10	10	91.3			100	100	100
Сэргэлэн сум	3-р баг, Хөшиг	25				20	5	40.3				100	33.3
Сэргэлэн сум	4-р баг, Эрдэнэ-Уул	43			1	27	15	48.9			50	47.4	53.6
Угтаалцайдам сум	1-р баг, Талын уул	67		5	5	21	36	15.4		33.3	12.5	8.4	27.9
Угтаалцайдам сум	2-р баг, Хар чулуут	64		3	15	22	24	23.9		14.3	36.6	18.2	28.2
Угтаалцайдам сум	3-р баг, Асгат	56		2	8	17	29	23.9		10.5	22.9	23.9	26.6
Цээл сум	1-р баг, Оргил	25		2	5	10	8	50		40	50	50	53.3
Цээл сум	2-р баг, Талын хайрхан	1					1	5.3					33.3
Цээл сум	3-р баг, Майхан	56				4	32	20			66.7	84.2	80
Цээл сум	4-р баг, Сүүл буга	156		10	8	63	75	24.4		15.6	14.5	21	34.1
Цээл сум	5-р баг, Хүүлэй хан	151		8	9	54	80	27		25.8	14.1	23.5	34
Эрдэнэ сум	1-р баг, Өгөөмөр	38		2	1	15	20	6		16.7	11.1	4.7	6.8
Эрдэнэ сум	2-р баг, Чулуут	21		2	5	6	8	25.6		15.4	31.3	21.4	32
Эрдэнэ сум	3-р баг, Баянтуул	412		29	20	139	224	77.7		76.3	39.2	79.4	84.2
Эрдэнэ сум	4-р баг, Хушинга	54		7	4	19	24	13.8		26.9	22.2	12.7	12.1
Эрдэнэ сум	5-р баг, Тамган	10				6	4	38.5				46.2	66.7
Эрдэнэсант сум	1-р баг, Баян-Уул	1147		25	16	545	561	20.4		20.7	20	18.6	22.4
Эрдэнэсант сум	2-р баг, Баргилт	176		12	11	82	71	16.8		18.8	15.1	16.6	17
Эрдэнэсант сум	3-р баг, Буюнт	193		11	6	109	67	11.9		15.9	12.5	12.9	10.2
Эрдэнэсант сум	4-р баг, Угалзат	223		11	12	91	109	9.6		8.7	11.8	8.2	11.2
Эрдэнэсант сум	5-р баг, Улаанхудаг	181		4	8	83	86	19.8		10.5	21.1	24.8	17.1
		13170	3	446	867	6218	5636						

Мал эмнэлэг

Мал эмнэлгийн бүх төрлийн урьдчилан сэргийлэх арга хэмжээнд 2015 оны эхний 9 сард 4827.4 мянган толгой мал хамрагдсан нь 2014 оны мөн үеэс 7.6 хувь буюу 367.3 мянган толгойгоор буурлаа. Урьдчилан сэргийлэх арга хэмжээ халдварт өвчнийх 99.66 хувь, ариутгал халдваргүйтэлийнх 33.71 хувийн гүйцэтгэлтэй биелэгдлээ.

Мал эмнэлгийн эмчлэн сэргийлэх арга хэмжээ 2015 ОНЫ 3-Р УЛИРЛЫН МЭДЭЭЛЭЛ

(In the first 9 months)

	Урьдчилан сэргийлэх арга хэмжээ									Өвчнөөр хорогдсон	
	Халдварт өвчнөөс			Паразит өвчний эсрэг			Ариутгал халдваргүйтэл			халдварт	паразитгах
	Захиалга	Гүйцэтгэл	хувь	туулгалт	арсны гуур	угаалга	төлөвлөгөө	гүйцэтгэл	хувь		
Алтанбулаг	100.0	99.8	99.8%	42.3	23.9	45.6	69.0	5.2	7.5%		
Аргалант	51.7	51.4	99.4%	24.7	22.3	25.4	15.5	10.5	67.7%		
Архуст	45.6	45.6	100.0%	22.9	23.6	22.7	30.0	8.2	27.3%		
Батсүмбэр	65.2	65.0	99.7%	28.5	28.4	23.5	43.5	30.8	70.8%		
Баян	45.6	45.6	100.0%	34.5	37.8	30.2	86.0	5.0	5.8%		
Баяндэлгэр	92.3	92.3	100.0%	28.5	32.5	35.7	30.0	12.6	42.0%		
Баянжаргалан	74.7	74.7	100.0%	46.9	48.5	39.2	76.0	15.4	20.3%		
Баян-Өнжүүл	93.0	93.0	100.0%	39.3	24.7	43.2	42.0	6.6	15.7%		
Баянхангай	42.0	42.0	100.0%	25.6	22.5	22.9	30.5	2.4	7.9%		
Баянцагаан	81.1	81.1	100.0%	33.6	34.5	38.2	74.0	2.8	3.8%	7	
Баянцогт	29.2	29.2	100.0%	27.6	21.4	25.6	15.0	29.5	196.7%	1	
Баянчандмань	43.1	43.1	100.0%	25.7	26.5	20.4	28.0	8.7	31.1%		
Борнуур	63.0	63.0	100.0%	28.5	20.3	24.8	31.0	10.4	33.5%		
Бүрэн	91.3	91.2	99.9%	49.8	40.2	45.9	33.0	13.7	41.5%		
Дэлгэрхаан	30.8	30.8	100.0%	32.5	30.2	28.9	16.0	3.4	21.3%		
Жаргалант	58.3	58.0	99.5%	34.6	21.9	27.4	30.5	17.6	57.7%		
Заамар	91.6	91.6	100.0%	37.9	39.4	40.2	33.5	3.8	11.3%		
Лүн	165.8	165.0	99.5%	42.3	37.4	51.7	52.0	35.3	67.9%		
Мөнгөнморьт	62.0	62.0	100.0%	28.9	28.4	35.1	23.0	1.2	5.2%		
Өндөрширээт	65.6	65.6	100.0%	38.7	34.5	37.7	24.5	2.8	11.4%		
Сүмбэр	23.4	23.2	99.1%	20.8	21.3	22.1	15.5	3.3	21.3%		
Сэргэлэн	78.7	78.6	99.9%	42.3	33.6	37.6	25.0	5.6	22.4%		
Угтаал	69.1	69.0	99.9%	28.9	22.4	35.4	30.5	13.3	43.6%		
Цээл	65.9	65.2	98.9%	25.1	23.5	20.1	23.5	6.1	26.0%		
Эрдэнэ	76.4	76.3	99.9%	48.7	46.8	41.2	23.5	7.0	29.8%		
Эрдэнэсант	139.0	138.0	99.3%	56.9	45.2	56.8	28.5	12.9	45.3%		
Зуунмод	33.9	33.7	99.4%	23.1	20.4	25.1	14.5	6.6	45.5%		
ХХААГ	2.0						4.0		0.0%		
Лүн хяналтын пост								38.9			
Аймгийн дүн	1880.3	1874	99.66%	919.1	812.1	902.6	948	319.6	33.71%	8	0
2014	1848.5	1823	98.62%	921.5	812.8	767.3	935.0	870.1	93.06%	2	0
2013	1447.3	1362.2	94.12%	702.8	478.1	563.5	950.0	653.6	68.80%	1	0
2012	3953.4	3449.3	87.25%	684.5	1579.9	522	950.0	617.6	65.01%	88	2
(2014-2015)	31.8	51	1%	-2.4	-0.7	135.3		-550.5	-89%	6.0	



АЖ ҮЙЛДВЭР

Өмчийн бүх төрлийн аж үйлдвэрийн газрууд 2015 оны эхний 9 сард (2005 оны зэрэгцүүлсэн үнэнд шилжүүлснээр) 25.92 тэрбум ₮-ийн бүтээгдэхүүн үйлдвэрлэсэн нь 2014 оны мөн үеэс 80.6 хувь буюу 11.57 тэрбум ₮-өөр өслөө.

Аймгийн нийт бүтээгдэхүүний үйлдвэрлэл өссөн нь ашигт малтмал олборлолт, хүнсний бүтээгдэхүүний үйлдвэрлэл, арьс шир боловсруулах, ширэн эдлэл, гутал үйлдвэрлэл, нийтлэх хэвлэх дуу бичлэг хийх үйл ажиллагаа, цахилгаан, дулаан уур үйлдвэрлэл өмнөх оноос 1.6 дахинаас-2.8 хувь буюу 12.74 тэрбумаас -0.29 сая ₮-өөр өссөн нь нөлөөлөв.

Оны үнээр нийт бүтээгдэхүүний үйлдвэрлэлтэд эзлэх сумдын үйлдвэрлэсэн бүтээгдэхүүний хувийн жингээс үзэхэд Заамар, Баянчандмань, Жаргалант, Зуунмод, Баянцогт, Баянцагаан сумд 40.30-3.53 (эдгээр сумдын үйлдвэрлэлт 94.47) хувийг эзлэв.

Оны эхний 9 сарын нийт үйлдвэрлэлтэд дулааны эрчим хүч 4.09, боловсруулах үйлдвэрлэл 15.75 ашигт малтмал олборлолт 80.16 хувийг тус тус эзлэв.

АЖ ҮЙЛДВЭРИЙН НИЙТ ҮЙЛДВЭРЛЭЛТ салбараар, 2005 оны зэрэгцүүлэх үнээр,
сая.төг
GROSS INDUSTRIAL OUTPUT, by division, at constant prices of 2005 / mln tog/

АЖ ҮЙЛДВЭРИЙН САЛБАР INDUSTRIAL SECTOR	2014 IX	2015 IX	2014 I-IX	2015 I-IX	Дүнд эзлэх % Percentage share to total		2015% 2014%
					2014 -I-IX	2015 -I-IX	
Нийт дүн Total	4,121.94	1,054.08	14,352.33	25,924.86	100.0	100.0	180.6%
Ашигт малтмал олборлолт mining and quarrying	2,894.31	378.43	8,037.53	20,781.18	56.00%	80.16	258.6%
Боловсруулах аж үйлдвэр / manufacturing/	1,184.69	618.29	5,282.38	4,082.62	36.81	15.75	77.3%
Хүнсний бүтээгдэхүүн, ундаа үйлдвэрлэл Manufacture of food products and beverages	91.39	84.66	810.05	906.33	5.64%	3.50%	111.9%
Сүү, сүүн бүтээгдэхүүн үйлдвэрлэл Manufacture of dairy products	27.17	27.09	326.31	245.64	2.274%	0.948%	75.3%
Үр тарианы гурил, цардуул, малын тэжээл Manufacture of grain mill products, starches, starch products, and prepared animal feeds	1.84	0.34	6.59	8.97	0.05%	0.03%	136.0%
Хүнсний бусад бүтээгдэхүүний, үйлдвэрлэл Manufacture of other food products	60.10	53.24	409.95	587.07	2.86%	2.26%	143.2%
Ундаа үйлдвэрлэл/согтуууулах ундаа ороод/ Manufacture of beverages	2.28	4.00	67.20	64.66	0.47%	0.25%	96.2%
Нэхмэлийн үйлдвэрлэл Manufacture of textiles	16.84	33.37	347.83	338.89	2.42%	1.31%	97.4%
Хувцас үйлдвэрлэл, үслэг арьс боловсруулалт Manufacture of wearing apparel dressing and dyeing of fur	4.78	4.78	169.00	78.99	1.18%	0.30%	46.7%
Арьс шир боловсруулах, ширэн эдлэл, гутал үйлдвэрлэл Tanning, dressing of leather, manufacture of luggage, handbags, saddlery harnesses, footwear	41.45	43.79	462.57	874.27	3.22%	3.37%	189.0%
Мод, модон эдлэл Manufacture of wood and wooden products	738.87	431.68	2,143.21	1,571.36	14.93%	6.06%	73.3%
Нийтлэх, хэвлэх, дуу бичлэг хийх ажиллагаа Publishing, printing and reproduction of recorded media	3.22	0.64	22.02	38.09	0.15%	0.15%	173.0%
Төмрийн үйлдвэрлэл Manufacture of basic metals	288.14	19.36	1,327.71	274.69	9.25%	1.06%	20.7%
Цахилгаан, дулаан, уур үйлдвэрлэл Electricity, thermal energy, steam	42.94	57.35	1,032.42	1,061.06	7.2	4.09	102.8%
Цахилгаан, дулаан, уур үйлдвэрлэл Electricity, thermal energy, steam	42.00	56.28	1025.43	1054.17	99.32	99.35	102.8%
Ус ариутгал, усан хангамж Collection, purification and distribution of water	0.94	1.08	6.99	6.89	0.68	0.65	98.6%



АЖ ҮЙЛДВЭРИЙН БҮТЭЭГДЭХҮҮНИЙ ҮЙЛДВЭРЛЭЛТ , оны үнээр
SALES OF INDUSTRIAL OUTPUT, at current price

/сумдаар/	мян -₮, thous.tog			Дүнд эзлэх хувь		
	Бүтэн 9 сарын гүйцэтгэл			Percentage share to total		
	2013 он	2014 он	2015 он	2013	2014	2015
Алтанбулаг	880,060.0	1,128,721.0	276,025.6	7.18	3.15	0.50
Аргалант	51,627.8	59,590.0	16,070.0	0.42	0.17	0.03
Архуст	29,140.7	35,821.7	109,298.9	0.24	0.10	0.20
Батсүмбэр	436,831.0	387,235.9	362,202.1	3.57	1.08	0.66
Баян	324,010.5	225,508.0	310,490.3	2.64	0.63	0.56
Баяндэлгэр	114,417.2	118,931.3	102,678.2	0.93	0.33	0.19
Баянжаргалан	106,257.8	75,132.1	95,920.5	0.87	0.21	0.17
Баян-Өнжүүл	53,294.0	40,240.0	44,450.0	0.44	0.11	0.08
Баянхангай	98,141.2	59,066.0	36,317.0	0.80	0.16	0.07
Баянцагаан	1,252,110.6	5,622,313.2	1,282,958.0	10.22	15.70	2.33
Баянцогт	2,239,914.0	1,596,219.7	1,941,613.2	18.28	4.46	3.53
Баянчандмань	1,157,001.2	13,691,441.6	10,463,069.6	9.44	38.23	19.03
Борнуур	593,889.6	389,134.6	269,076.0	4.85	1.09	0.49
Бүрэн	104,474.0	48,211.6	31,900.0	0.85	0.13	0.06
Дэлгэрхаан	48,200.3	69,147.3	35,235.0	0.39	0.19	0.06
Жаргалант	66,984.4	5,135,397.1	12,171,589.8	0.55	14.34	22.13
Заамар	154,746.5	156,416.5	22,159,900.4	1.26	0.44	40.30
Лүн	131,920.0	22,476.0	39,240.0	1.08	0.06	0.07
Мөнгөнморьт	129,468.0	116,355.6	195,183.0	1.06	0.32	0.35
Өндөрширээт	76,873.2	149,002.5	158,261.5	0.63	0.42	0.29
Сүмбэр	99,364.0	4,045.0	18,645.0	0.81	0.01	0.03
Сэргэлэн	54,062.9	63,905.6	92,427.5	0.44	0.18	0.17
Угтаал	86,765.0	51,125.0	157,450.0	0.71	0.14	0.29
Цээл	72,996.8	121,583.9	140,489.6	0.60	0.34	0.26
Эрдэнэ	373,249.5	517,539.8	433,428.7	3.05	1.45	0.79
Эрдэнэсант	111,429.0	110,965.0	111,057.0	0.91	0.31	0.20
Зуунмод	3,402,861.2	5,818,670.1	3,938,057.5	27.78	16.25	7.16
Аймгийн дүн	12,250,090.4	35,814,196.1	54,993,034.4	100.0	100.0	100.0
Төвийн бүс	5,642,388.7	12,673,849.9	5,633,918.6	46.06	35.39	10.24
Зүүн бүс	1,076,543.7	1,089,288.5	1,246,999.6	8.79	3.04	2.27
Баруун бүс	885,546.0	787,993.8	22,869,850.5	7.23	2.20	41.59
Хойт бүс	4,645,612.0	21,263,063.9	25,242,265.7	37.92	59.37	45.90

Энэ сард аж үйлдвэрийн гол нэр төрлийн 27 бүтээгдэхүүнээс 20 нэрийн бүтээгдэхүүний үйлдвэрлэл өнгөрсөн оны мөн үеэс нэмэгдлээ. Нэр төрлөөр нь үзвэл: дулаан, сувагжуулалт, алт, шохойн чулуу, шохой, монгол дээл, монгол гутал, хэрчсэн гурил, талх, ногооны консерв, бууз, куртца, цамц, желет, хөвөнтэй бээлий, ном товхимол, зүсмэл материал, угаасан ноос, төмөр эдлэл, ажлын хувцас, сүү, сүүн бүтээгдэхүүн зэрэг бүтээгдэхүүний үйлдвэрлэл өсч, дулаан үйлдвэрлэл, ундаа рашаан, хайлуур жонш, түгээсэн ус, сүлжмэл эдлэл, эмэгтэй хослол, нарийн боов, өмд, эсгий гутал, савхин гутал, архи дарс, үйлдвэрлэл буурав.

**ГОЛ НЭР ТӨРЛИЙН БҮТЭЭГДЭХҮҮН ҮЙЛДВЭРЛЭЛТ
PRODUCTION OF MAJOR COMMODITIES**

Гол нэр төрлийн бүтээгдэхүүн	MAJOR COMMODITIES	Хэмжих нэгж	units	2014 IX	2015 IX	2014 I-IX	2015 I-IX	2015 -I-IX 2014 -I-IX
Цахилгаан дулааны эрчим хүч үйлдвэрлэл, усан хангамж	Electricity, thermal energy band water supply							
Дул. Эрчим хүч	Thermal energy	мян,г,кл	thous.Gcal	5.0	6.7	122.0	122.6	100.5
Түгээсэн цэвэр ус	Distribution water	мян/м3	thous.m3	34.6	9.7	320.6	261.1	81.4
Сувагжуулалт	distribution water	мян/м3	thous.m3	5.0	5.8	37.0	39.5	106.8
Уул уурхай, олоорлох аж	Mining and duarrind							
Алт	Gold	кг	kg	65.350	46.4	445.000	734.6	165.1
Шохойн чулуу	Lime stone	тн	tons	800.0	696.0	2625.0	3797.0	144.6
Төмрийн хүдэр	iron ore	тн	tons	900.0		2100.0	1300.0	61.9
Гянтболдын баяжмал	Tangsten contentrate	тн	tons	182.7	138.0	284.1	314.6	
Хайлуур Жоншны баяжмал	Fluor spar concentrate	тн	tons	1900.0	2200.0	22400.0	5900.0	26.3
Шохой	Lime	тн	tons	380.0	882.8	1725.0	2535.1	147.0
Боловсруулах аж үйлдвэр	Manufacturing							
Монгол дээл, тэрлэг бүгд	Mongolian traditional costume	ширхэг	pieces	441	428	6453	7565	117.2
Сүлжмэл эдлэл	Knitted goods	мян,төг	thous.teg	16844.0	33372.0	347832.0	338892.0	97.4
Савхин гутал бүгд	Leather footwear	хос	pairc	1850	946	11278	6716	59.5
Эмэгтэй хослол	Female suits	хос	pairc	48	12	2103	187	8.9
Эсгий гутал бүгд	felt boots	хос	pairc	510		7026	2472	35.2
Монгол гутал бүгд	Mongolian traditional boots	хос	pairc	1	1	438	1630	372.1
Хивс	Carpet	мян,кв,м	thous.m2					
Хэрэглээний мод	Wood as a fuel	мян,м3	thous.m3	2.2	0.1	6.8	2.7	40.0
Хэрчсэн Гурил	Wheat flour	тонн	tons		1.30		18.30	
Талх	Bread	тонн	tons	13.5	16.7	136.6	175.1	128.2
Нарийн боов	bakery products	тонн	tons	8.1	8.9	72.0	48.7	67.6
Ногооны консерв	Canned vegetable	тонн	tons	19.7	16.3	123.4	196.4	159.2
Бууз	Buuz	тонн	tons		1.80	7.10	21.90	308.5
Арвайн гурил	Barley flour	тонн	tons	4.5	0.1	8.3	5.8	
Ажлын хувцас	Leather jacket	ширхэг	pieces	770	129	3565	2269	63.6
Костюм	Suits	хос	pairc	2100		6153	2	
Гэрийн мод	Wood	ширхэг	pieces					
Гэрийн мод, модон эдлэл	Wood and wooden articles	мян,төг	thous.teg	62395.0	35546.0	324146.0	254400.7	78.5
Ундаа, рашаан	Soft drinks	мян,литр	thous.l	12.0		339.1	114.3	33.7
Зүсмэл материал	Sawn wood	м3	m3	80.0	1.0	157.5	778.2	494.1
Тэжээл	Fodder	тонн	tons				65	
Куртка	Jacket	ширхэг	pieces			12	13	108.3
Цамц, Желет	Sweater	ширхэг	pieces	6710	585	14193	13245	93.3
Өмд	Troosers @ pants	ширхэг	pieces	1275		1229	468	38.1
Плать	Plati	ширхэг	pieces	1		4	2	50.0
Хөвөнтэй бээлий	jeans skirt	ширхэг	pieces	25.0	1040.0	248.0	4525.0	1824.6
Хөнгөн блок	Basalt blocks	тонн	tons	13.3	31.6	625.7	110.5	17.7
Алт, мөнгөн эдлэл	Jewellery	ширхэг	pieces					
Зуух, яндан, пийшин	oven, chimney	ширхэг	pieces	56.0		56		0.0
Төмөр эдлэл	Articles of iron	мян,төг	thous.teg	10	19.4	96	72.5	75.8
Товарын арматур	Armatur product	тонн	tons	277.00		1225.00	250	20.4
Барилгын хаалга, цонх	Building door and windows	мян,м,кв	thous.m2	755.00	168.60	1447.00	698.60	48.3
Архи, дарс,	Alcohol drinks	мян, литр	thous.l	0.3		3.0	0.4	13.3
Сонин	Newspaper	мхдх	min.pr.p					
Ном товхимол	Book	мхдх	min.pr.p			7.9	46.1	583.5
Хүснэгт маягт	Charters	мхдх	min.pr.p			12.90	86.70	
Бланк / бусад	Blank /others/	мян,ш	min.pieces	280		1489	708.5	47.6
Спорт хослол	Sports clothes	хос	pairc		400		400	
Эсгий	Felt	мян,м	thous.m	4.00	1.60	17.30	11.00	
Угаасан ноос	Sconred wool	тонн	tons		38.8	193.1	302.0	156.4
Бяслаг	Yogurt,milk and cream	тонн	tons				2.6	
Сүү,сүүн бүтээгдэхүүн	Milk, milk products	мян,төг	thous.teg	27.167	27090	326.3	222131	68075.7

Аж үйлдвэрийн салбарын дүнгээр 2015 оны эхний 9 сард оны үнээр 57.62 тэрбум ₮-ийн бүтээгдэхүүн борлуулсан нь 2014 оны мөн үеийнхээс 70.1 хувь буюу 23.75 тэрбум ₮-өөр өслөө. 2015 оны эхний 9 сард томсгосон салбараар ашигт малтмал олборлолт, хүнсний бүтээгдэхүүний үйлдвэрлэл, арьс шир боловсруулах, үслэг арьс боловсруулалт, нийтлэх хэвлэх дуу бичлэг хийх үйл ажиллагаа, цахилгаан дулаан, уур үйлдвэрлэлийн бүтээгдэхүүний борлуулалт 2014 оны мөн үеэс 1.4 дахинаас-3.7 хувь буюу 22.96 тэрбум ₮-өөс 19.14 сая ₮-өөр өссөн нь нөлөөлжээ.

Оны үнээр нийт бүтээгдэхүүний үйлдвэрлэлтэд эзлэх сумдын үйлдвэрлэсэн бүтээгдэхүүний хувийн жингээс үзэхэд Заамар, Баянчандмань, Жаргалант, Зуунмод, Баянцогт, Баянцагаан сумд 38.46-2.23 (эдгээр сумдын борлуулалт 94.74) хувийг эзлэв. Оны эхний 9 сарын борлуулалтад дулааны эрчим хүч 6.74, боловсруулах үйлдвэрлэл 14.06, ашигт малтмалын үйлдвэрлэл 79.20 хувийг тус тус эзлэв.

АЖ ҮЙЛДВЭРИЙН БОРЛУУЛСАН БҮТЭЭГДЭХҮҮН, оны үнээр, сая төг
SOLD PRODUCTION OF INDUSTRY, at current price, mln tog

АЖ ҮЙЛДВЭРИЙН САЛБАР INDUSTRIAL SECTOR	2014	2015	2014	2015	Үүнээс: Гадаадад Of which: Abroad	Дүнд эзлэх % Percentage share to total		2015% 2014%
	IX	IX	I-IX	I-IX		2014 -I-IX	2015 -I-IX	
Нийт дүн Total	6,832.63	4,803.06	33,869.85	57,626.73	0.00	100.0	100.0	170.1
Ашигт малтмал олборлолт mining and quarrying	5,617.46	4,170.49	22,675.17	45,641.06	0.00	66.9	79.20	201.3
Боловсруулах аж үйлдвэр / manufacturing/ Хүнсний бүтээгдэхүүн, ундаа үйлдвэрлэл Manufacture of food products and beverages	1,113.30	501.04	7,449.32	8,100.84	0.00	22.0%	14.06%	108.7
Сүү, сүүн бүтээгдэхүүн үйлдвэрлэл Manufacture of dairy products	28.85	27.09	386.75	310.13		32.68	24.65	80.2
Үр тарианы гурил, цардуул, малын тэжээл Manufacture of grain mill products, Starches, starch products, and prepared animal feeds			9.20			0.78	0.00	
Хүнсний бусад бүтээгдэхүүний, үйлдвэрлэл Manufacture of other food products	80.49	89.27	618.28	917.64		52.24	72.93	148.4
Ундаа үйлдвэрлэл/согтууруулах ундаа ороод/ Manufacture of beverages	18.09		169.30	30.53		14.30	2.43	18.0
Нэхмэлийн үйлдвэрлэл Manufacture of textiles	16.84	33.37	803.13	510.05		2.37	0.89	63.5
Хувцас үйлдвэрлэл, үслэг арьс боловсруулалт Manufacture of wearing apparel dressing and dyeing of fur	308.97	68.97	1,325.66	739.33		3.91	1.28	55.8
Арьс шир боловсруулах, ширэн эдлэл, гутал үйлдвэрлэл Tanning, dressing of leather, manufacture of luggage, handbag, saddlery harnesses, footwear	273.27	220.43	1,964.21	4,692.77		5.80	8.14	238.9
Мод, модон эдлэл Manufacture of wood and wooden products	97.41	41.50	649.75	483.72		1.92	0.84	74.4
Нийтлэх, хэвлэх, дуу бичлэг хийх ажиллагаа Publishing, printing and reproduction of recorded media	2.00	1.05	30.60	49.74		0.09	0.09	162.5
Төмрийн үйлдвэрлэл Manufacture of basic metals	287.38	19.36	1,492.44	366.93		4.41	0.64	24.6
Цахилгаан, дулаан, уур үйлдвэрлэл Electricity, thermal energy, steam	101.87	131.53	3,745.36	3,884.83	0.00	11.06%	6.74%	103.7
Цахилгаан, дулаан, уур үйлдвэрлэл Electricity, thermal energy, steam	34.06	86.18	3009.56	3358.60		80.35	86.45	111.6
Ус ариутгал, усан хангамж Collection, purification and distribution of water	67.81	45.35	735.80	526.23		19.65	13.55	71.5

АҮ-ийн бүтээгдэхүүний борлуулалтыг газрын зургаар харуулбал

Интервал- сая төг	Сумын тоо
16.07-44.45	7
44.46-157.46	7
157.47-394.45	7
394.46-22161.9	6

Аймаг, сумын хилийн зааг

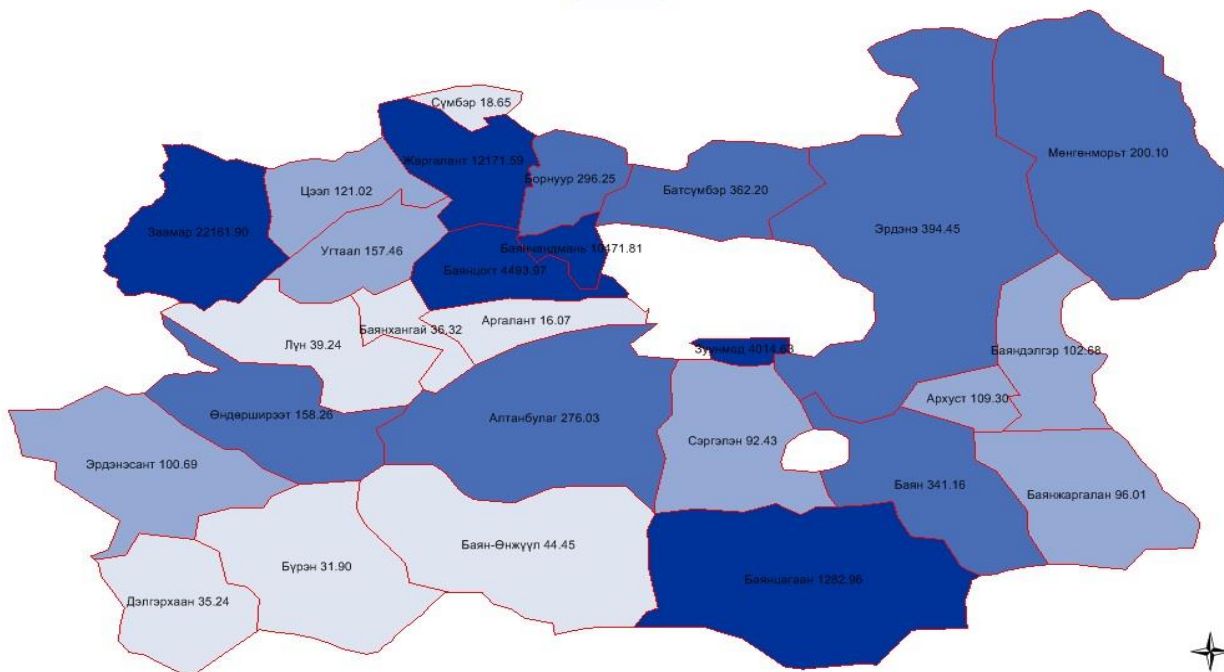

АЖ ҮЙЛДВЭРИЙН БҮТЭЭГДЭХҮҮНИЙ БОРЛУУЛАЛТ , оны үнээр
SALES OF INDUSTRIAL PRODUCTION, at current price

/сумдаар/	мян -₮, thous.tog			Дүнд эзлэх хувь		
	Бүтэн 9 сарын гүйцэтгэл			Percentage share to total		
	2013 он	2014 он	2015 он	2013	2014	2015
Алтанбулаг	880,060.0	1,003,721.0	276,025.6	7.12	2.96	0.48
Аргалант	51,627.8	59,590.0	16,070.0	0.42	0.18	0.03
Архуст	29,140.7	35,821.7	109,298.9	0.24	0.11	0.19
Батсүмбэр	436,831.0	387,235.9	362,202.1	3.53	1.14	0.63
Баян	422,482.7	299,586.5	341,157.3	3.42	0.88	0.59
Баяндэлгэр	114,417.2	118,931.3	102,678.2	0.93	0.35	0.18
Баянжаргалан	106,257.8	76,552.1	96,010.5	0.86	0.23	0.17
Баян-өнжүүл	53,294.0	40,240.0	44,450.0	0.43	0.12	0.08
Баянхангай	98,141.2	64,666.0	36,317.0	0.79	0.19	0.06
Баянцагаан	1,252,110.6	5,622,313.2	1,282,958.0	10.13	16.60	2.23
Баянцогт	2,290,169.7	1,598,874.7	4,493,965.0	18.53	4.72	7.80
Баянчандмань	1,157,001.2	12,365,237.4	10,471,809.6	9.36	36.51	18.17
Борнуур	614,576.6	399,134.6	296,246.0	4.97	1.18	0.51
Бүрэн	104,474.0	48,211.6	31,900.0	0.85	0.14	0.06
Дэлгэрхаан	48,200.3	69,147.3	35,235.0	0.39	0.20	0.06
Жаргалант	66,984.4	5,135,397.1	12,171,589.8	0.54	15.16	21.12
Заамар	154,746.5	158,076.5	22,161,900.4	1.25	0.47	38.46
Лүн	131,920.0	22,476.0	39,240.0	1.07	0.07	0.07
Мөнгөнморьт	132,668.0	116,355.6	200,098.0	1.07	0.34	0.35
Өндөрширээт	76,873.2	149,002.5	158,261.5	0.62	0.44	0.27
Сүмбэр	99,364.0	4,045.0	18,645.0	0.80	0.01	0.03
Сэргэлэн	54,062.9	63,905.6	92,427.5	0.44	0.19	0.16
Угтаал	86,765.0	51,125.0	157,460.0	0.70	0.15	0.27
Цээл	72,996.8	121,583.9	121,018.6	0.59	0.36	0.21
Эрдэнэ	373,249.5	517,679.8	394,447.9	3.02	1.53	0.68
Эрдэнэсант	111,429.0	123,901.0	100,687.0	0.90	0.37	0.17
Зуунмод	3,341,769.6	5,217,052.8	4,014,625.0	27.03	15.40	6.97
Аймгийн дүн	12,361,613.7	33,869,864.1	57,626,723.9	100.0	100.0	100.0
Төвийн бүс	5,581,297.1	11,947,232.6	5,710,486.1	45.15	35.27	9.91
Зүүн бүс	1,178,215.9	1,164,927.0	1,243,690.8	9.53	3.44	2.16
Баруун бүс	885,546.0	808,189.8	22,842,019.5	7.16	2.39	39.64
Хойт бүс	4,716,554.7	19,949,514.7	27,830,527.5	38.15	58.90	48.29

Аж үйлдвэрийн салбарт оны эхний 9 сард нийт 1589 хүн ажиллаж бүтээмж 16.31 сая ₮ байгаа нь 2013-2014 онуудын мөн үеэс 2.1-1.0 дахин өслөө.

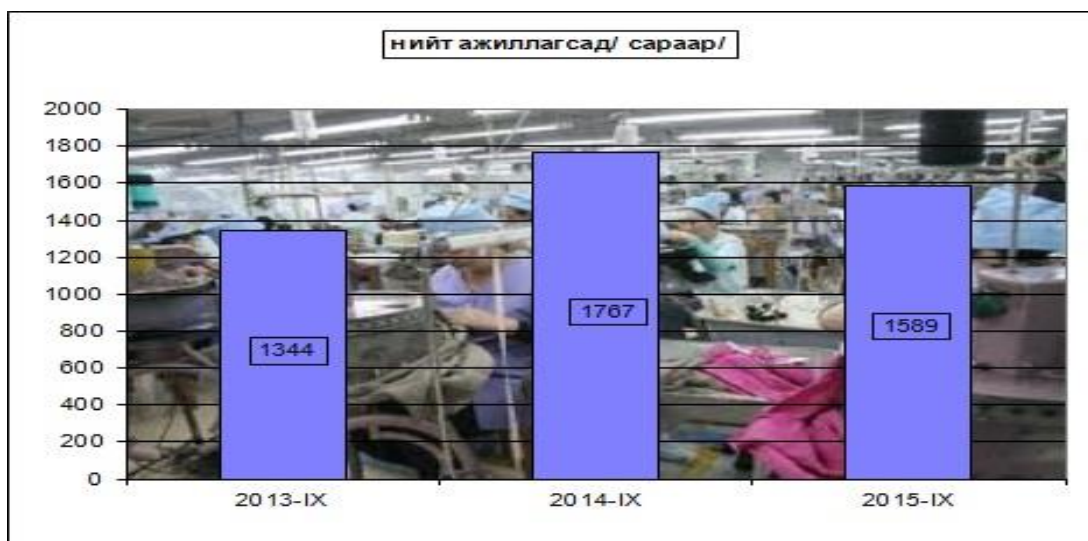

АЖ ҮЙЛДВЭРИЙН АЖИЛЛАГСДЫН ТОО, сарын эцэст
EMPLOYMENT IN INDUSTRY, at the end of the month

АЖ ҮЙЛДВЭРИЙН САЛБАР INDUSTRIAL SECTOR	2013 IX	2014 IX	2015 IX	Дүнд эзлэх хувь Percentage share to total			2015% 2014%
				2013	2014	2015	
Нийт дүн Total	1,344	1,767	1,589	100	100	100	89.9%
Ашигт малтмал олборлолт mining and quarrying	208	341	402	15.48%	19.30%	25.30%	117.9%
Боловсруулах аж үйлдвэр / manufacturing/ Хүнсний бүтээгдэхүүн, ундаа үйлдвэрлэл Manufacture of food products and beverages	832	712	617	61.90%	40.29%	38.83%	86.7%
Сүү, сүүн бүтээгдэхүүн үйлдвэрлэл Manufacture of dairy products	11	11	20	5.9%	7.7%	12.7%	
Үр тарианы гурил, цардуул, малын тэжээл Manufacture of grain mill products, Starches, starch products, and prepared animal feeds	2	2		1.1%	1.4%	0.0%	0.0%
Хүнсний бусад бүтээгдэхүүний, үйлдвэрлэл Manufacture of other food products	149	99	101	80.5%	69.7%	64.3%	102.0%
Ундаа үйлдвэрлэл/согтууруулах ундаа ороод/ Manufacture of beverages	23	30	36	12.4%	21.1%	22.9%	120.0%
Нэхмэлийн үйлдвэрлэл Manufacture of textiles	105	65	70	7.813%	3.679%	4.405%	107.7%
Хувцас үйлдвэрлэл, үслэг арьс боловсруулалт Manufacture of wearing apparel dressing and dyeing of fur	209	215	115	15.55%	12.17%	7.24%	53.5%
Арьс шир боловсруулах, ширэн эдлэл, гутал үйлдвэрлэл Tanning, dressing of leather, manufacture of luggage, handbagz, saddlery harnees, footwear	156	135	132	11.61%	7.64%	8.3%	98%
Мод, модон эдлэл Manufacture of wood and wooden products	102	85	94	7.59%	4.81%	5.92%	110.6%
Нийтлэх, хэвлэх, дуу бичлэг хийх ажиллагаа Publishing, printing and reproduction of recorded media	2	2	4	0.149%	0.113%	0.252%	100.0%
Төмрийн үйлдвэрлэл Manufacture of basic metals	73	68	45	5.432%	3.848%	2.832%	66.2%
Цахилгаан, дулаан, уур үйлдвэрлэл Electricity, thermal energy, steam	304	714	570	22.62%	40.41%	35.87%	79.8%
Цахилгаан, дулаан, уур үйлдвэрлэл Electricity, thermal energy, steam	239	649	505	78.62	90.90	88.60	77.8%
Ус ариутгал, усан хангамж Collection, purification and dictribution of water	65	65	65	21.38	9.10	11.40	100.0%



АЖ ҮЙЛДВЭРИЙН САЛБАРЫН ХӨДӨЛМӨРИЙН БҮТЭЭМЖ * салбараар, 2005 оны зэрэгцүүлэх үнээр
INDUSTRIAL LABOUR PRODUCTIVITY*, by division, at constant prices of 2005

АЖ ҮЙЛДВЭРИЙН САЛБАР INDUSTRIAL SECTOR	2013	2014	2015	2015%	2015%
	IX	IX	IX	2013%	2014%
Нийт дүн Total	5106.88	8122.43	16315.20	319.5%	200.9%
Ашигт малтмал олборлолт mining and quarrying	5637.45	23570.47	51694.48	917.0%	219.3%
Боловсруулах аж үйлдвэр / manufacturing/	525.21	7419.07	1629.16	310.2%	22.0%
Хүнсний бүтээгдэхүүн, ундаа үйлдвэрлэл Manufacture of food products and beverages	246.86	5704.58	5772.80	2338.4%	101.2%
Сүү, сүүн бүтээгдэхүүн үйлдвэрлэл Manufacture of dairy products	3,094.5	29,664.5	12,282.0	0.0%	0.0%
Үр тарианы гурил, цардуул, малын тэжээл Manufacture of grain mill products, Starches, starch products, and prepared animal feeds	95.0	3,295.0		0.0%	
Хүнсний бусад бүтээгдэхүүний, үйлдвэрлэл Manufacture of other food products	2491.88	4140.91	5812.57	233.3%	140.4%
Ундаа үйлдвэрлэл/согтууруулах ундаа ороод/ Manufacture of beverages	2225.22	2240.00	1796.11	80.7%	80.2%
Нэхмэлийн үйлдвэрлэл Manufacture of textiles	994.29	5351.23	4841.29	486.9%	90.5%
Хувцас үйлдвэрлэл, үслэг арьс боловсруулалт Manufacture of wearing apparel dressing and dyeing of fur	529.09	786.05	686.87	129.8%	87.4%
Арьс шир боловсруулах, ширэн эдлэл, гутал үйлдвэрлэл Tanning, dressing of leather, manufacture of luggage, handbagz, saddlery harnees, footwear	1926.73	3426.44	6623.26	343.8%	193.3%
Мод, модон эдлэл Manufacture of wood and wooden products	24441.57	25214.24	16716.60	68.4%	66.3%
Нийтлэх, хэвлэх, дуу бичлэг хийх ажиллагаа Publishing, printing and reproduction of recorded media	39490.00	11010.00	9522.50	24.1%	86.5%
Төмрийн үйлдвэрлэл Manufacture of basic metals	11307.40	19525.15	6104.22	54.0%	31.3%
Цахилгаан, дулаан, уур үйлдвэрлэл Electricity, thermal energy, steam	4346.55	1445.97	1861.51	42.83%	128.7%
Цахилгаан, дулаан, уур үйлдвэрлэл Electricity, thermal energy, steam	5412.30	1580.02	2087.47	38.57	132.1%
Ус ариутгал, усан хангамж	427.85	107.54	106.00	24.78	98.6%
Collection, purification and dictribution of water					

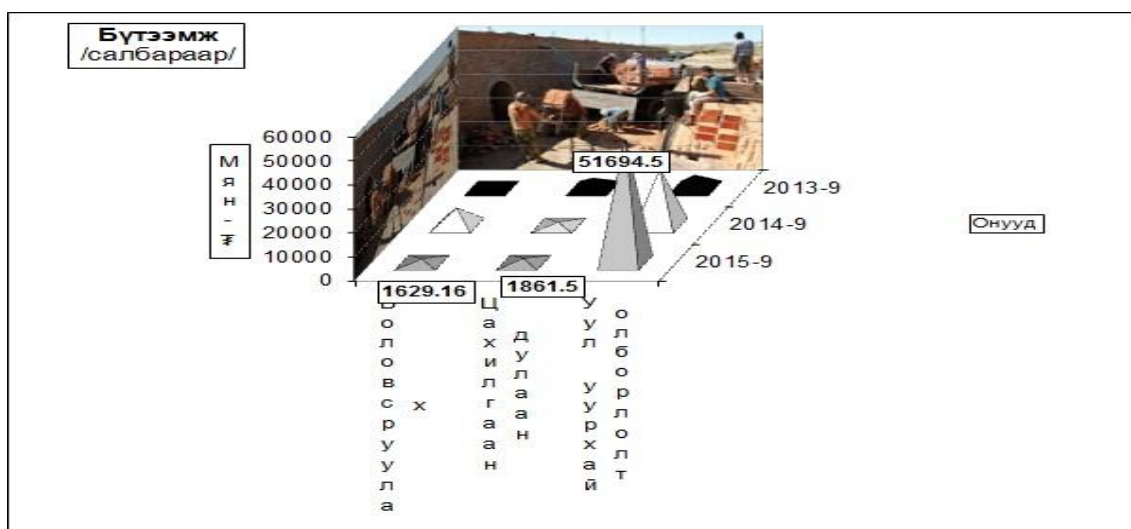

Ахуй үйлчилгээний байгууллагууд оны эхний 9 сард 698 цэгт 866 хүн ажиллаж 1.83 тэрбум ₮-ийн орлого үйлчилгээний ажил хийж 807.8 сая ₮-ийн зардал гаргаж 219842 хүнд үйлчилжээ. Нийт орлогын 21.25 хувь нь оёдол, 18.63 хувь нь гутал, 10.99 хувь нь модон эдлэл, 17.49 хувь нь тээврийн хэрэгслийн болон ахуйн техникийн засвар, 12.02 хувь нь үсчин гоо засал, гэрэл зураг, 2.26 хувь нь халуун усны, 17.36 хувь нь бусад үйлчилгээний орлого эзлэв.

Ахуйн үйлчилгээний газруудын орлогын гүйцэтгэлийг гол нэр төрлөөр үзүүлбэл:

Сумд	Бүгд				Үүнээс													
	Орлого		Үйлчлүүлсэн хүний тоо		Оёдол		Гутал засвар		Ахуйн техникийн засвар		Модон эдлэл		Үсчин, гоо засал		Гэрэл зураг		Халуун ус	
	2014-IX	2015-IX	2014-IX	2015-IX	Орлого	Үйлчлүүлсэн хүний тоо	Орлого	Үйлчлүүлсэн хүний тоо	Орлого	Үйлчлүүлсэн хүний тоо	Орлого	Үйлчлүүлсэн хүний тоо	Орлого	Үйлчлүүлсэн хүний тоо	Орлого	Үйлчлүүлсэн хүний тоо	Орлого	Үйлчлүүлсэн хүний тоо
Алтанбулаг	9,304.5	26,920.0	880	1,361	8,010.0	208	3,570.0	103					4,810.0	286	190.0	43	60.0	1
Аргалант	14,830.0	15,532.0	222	561	11,820.0	55	2,705.0	53							263.0	91	744.0	362
Архуст	35,808.1	22,845.7	2,145	1,359	5,887.2	63	1,878.0	89							385.0	133	277.0	141
Батсүмбэр	37,996.5	53,125.2	2,937	2,488	25,235.0	916	1,065.0	63	1,138.0	141	15,560	336	3,922.0	805			102.0	77
Баян	8,773.4	8,710.5	2,305	1,138			1,879.0	215	400.0				3,065.0	403	98.0	71	70.0	17
Баяндэлгэр	2,602.0	3,967.5	486	572	3,005.0	61							242.5	86	254.0	167	466.0	258
Баянжаргалан	37,804.1	30,768.2	7,338	10,720	9,145.0	134	1,019.0	163	3,115.0	1,261					280.0			
Баян-өнжүүл	10,870.0	8,330.0	663	1,067	3,780.0	50			1,035.0	329					203.1	152	988.5	1,100
Баянхангай	10,686.0	66,271.6	2,418	9,147	2,160.0	70	120.0	30							70.0	15	370.0	148
Баянцагаан	18,753.0	21,557.0	923	659	20,090.0	367					120	2						
Баяндогт	24,416.0	26,303.0	1,921	1,605	4,145.0	91			3,300.0	413	12,060	26	1,460.0	347	228.0	88		
Баяннандмань	11,475.2	19,027.5	1,578	3,962	4,244.5	98	1,093.5	243					7,752.0	1,584			5,937.5	2,037
Борнуур	20,608.3	17,710.0	3,470	4,942	2,250.0	88	350.0	35					1,650.0	250	1,200.0	150	10,440.0	4,150
Бүрэн	8,325.0	19,160.0	1,331	4,469	2,500.0	60	6,700.0	18	820.0	27	400	5	2,010.0	710	1,680.0	405		
Дэлгэрхаан	2,350.0	2,047.0	1,313	920									470.0	259	229.0	169	350.0	89
Жаргалант	24,336.5	25,012.0	2,923	2,745	4,430.0	172	1,800.0	145					10,460.0	1,277	3,870.0	815		
Завсар	226,996.0	318,454.0	51,931	85,458	39,415.0	2,100	306.0	60	37,440.0	858			64,050.0	20,555	9,538.0	3,163	61,625.0	34,246
Лүн	75,365.0	100,160.0	5,027	8,097	25,960.0	664	490.0	53	1,440.0	228	1,450	151	1,380.0	603	1,110.0	773	1,650.0	540
Мөнгөнорьт	6,865.0	7,164.0	391	1,230	3,730.0	72							1,270.0	630	1,520.0	236	252.0	116
Өндөрширээт	26,363.0	42,277.8	2,070	1,739	35,919.5	1,012							676.2	92	694.0	92		
Сүмбэр	706.0	200.0	50	3	200.0	3												
Сэргэлэн	0.0	2,468.7	0	338	1,805.0	247	390.0	10										
Угтаал	81,613.0	47,661.0	5,464	2,059	7,135.0	413	20,160.0	251					225.0	45	208.0	240	275.0	110
Цээл	8,896.5	12,287.0	534	1,441	8,454.0	177	760.0	58					824.5	346			1,223.5	501
Эрдэнэ	47,516.0	25,067.5	2,930	1,488	6,820.0	178	4,030.0	68	8,427.0	526	4,030	68	1,262.5	398	1.0		497.0	250
Эрдэнэсант	42,187.0	56,895.0	13,036	10,191	32,040.0	4,166	2,780.0	496	1,025.0	135	1,050	120	2,170.0	425	1,510.0	466	620.0	234
Зуунмод	680,412.6	857,238.1	57,572	60,083	122,170.0	2,643	291,237.5	4,971	25,060.0	2,136	166,216	825	58,302.0	16,206	31,076.7	3,878	13,609.5	2,405
Дүн	1,475,858.7	1,837,160.3	171,858	219,842	390,350.2	14,108	342,333.0	7,124	83,200.0	6,054	201,986.2	1,540	1,663,357.7	45,504	54,607.8	11,147	99,557.0	46,782
Төвийн бүс	719,340.1	916,513.8	60,038.0	63,508	155,855.0	3,515	295,197.5	5,084	26,095.0	2,465	166,336.0	827	63,112.0	16,492	31,616.7	3,936	14,039.5	2,554
Зүүн бүс	139,368.6	98,523.4	15,595.0	16,507	28,587.2	508	8,806.0	535	11,942.0	1,787	4,680.0	71	6,174.0	1,714	2,258.0	607	1,562.0	782
Баруун бүс	482,781.5	665,213.4	83,124.0	123,521	153,583.5	8,662	31,316.0	966	40,725.0	1,248	2,900.0	276	71,805.7	23,035	15,172.1	5,460	66,732.0	36,820
Хойт бүс	134,368.5	156,909.7	13,100.9	16,306	52,324.5	1,423	7,013.5	539	4,438.0	554	28,070.2	366	25,244.0	4,263	5,561.0	1,144	17,223.5	6,626

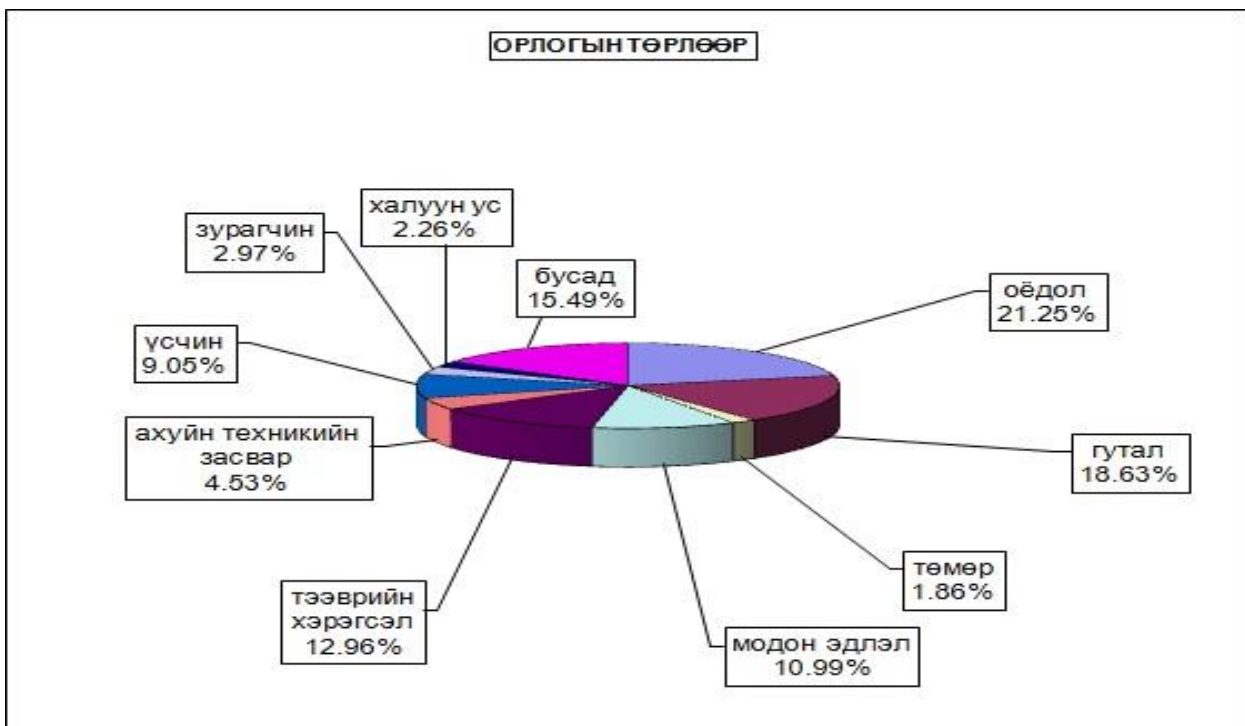

Аж үйлдвэр, ахуй үйлчилгээний салбарын мэдээний хамралт

Аж үйлдвэр, ахуй үйлчилгээний салбарын мэдээллийн хамралтыг сүүлийн 3 жилээр зэрэгцүүлэхэд 2015 оны эхний 9 сар 2014 оны мөн үеэс 0.87 хувь буюу 9, 2013 оны мөн үеэс 20.56 хувь буюу 208 цэгээр тус тус нэмэгдлээ.

АЖ ҮЙЛДВЭР, АХУЙ ҮЙЛЧИЛГЭЭНИЙ САЛБАРЫН МЭДЭЭНИЙ ХАМРАЛТ /сумдаар/
/Хамрагдсан цэг салбар тоогоор/

/сумдаар/	2013-III		2014-III		2015-III		хамралт өнгөрсөн он- той харьцсан %
	хамрагдсан нэгж бүгд	үүнээс XXЭ	хамрагдсан нэгж бүгд	үүнээс XXЭ	хамрагдсан нэгж бүгд	үүнээс XXЭ	
Алтанбулаг	24	18	32	28	25	23	78.1
Аргалант	16	13	30	25	23	20	76.7
Архуст	14	9	33	31	33	30	100.0
Батсүмбэр	44	44	63	59	75	68	119.0
Баян	30	29	68	55	36	30	52.9
Баяндэлгэр	17	14	10	9	32	28	320.0
Баянжаргалан	23	18	15	13	18	15	120.0
Баян-Өнжүүл	27	27	20	20	20	18	100.0
Баянхангай	18	17	18	16	22	20	122.2
Баянцагаан	38	38	21	21	23	20	109.5
Баянцогт	25	23	135	118	35	32	25.9
Баянчандмань	15	12	25	23	33	28	132.0
Борнуур	35	30	44	41	48	45	109.1
Бүрэн	38	23	20	16	24	20	120.0
Дэлгэрхаан	23	22	10	8	22	26	220.0
Жаргалант	23	20	28	26	35	30	125.0
Заамар	45	31	50	41	85	80	170.0
Лүн	55	49	36	35	40	35	111.1
Мөнгөнморьт	17	17	39	33	22	20	56.4
Өндөрширээт	33	25	29	24	25	22	86.2
Сүмбэр	13	13	5	5	6	2	120.0
Сэргэлэн	2	2	1	1	13	9	
Угтаал	17	17	16	14	31	25	193.8
Цээл	11	10	35	35	41	36	117.1
Эрдэнэ	26	13	40	35	45	36	112.5
Эрдэнэсант	41	24	45	40	36	26	80.0
Зуунмод	165	98	166	150	195	188	117.5
Аймгийн дүн	835	656	1034	922	1043	932	100.9
Төвийн бүс	256	183	240	220	276	258	115.0
Зүүн бүс	127	100	205	176	186	159	90.7
Баруун бүс	281	218	259	229	326	290	125.9
Хойт бүс	171	155	330	297	255	225	77.3

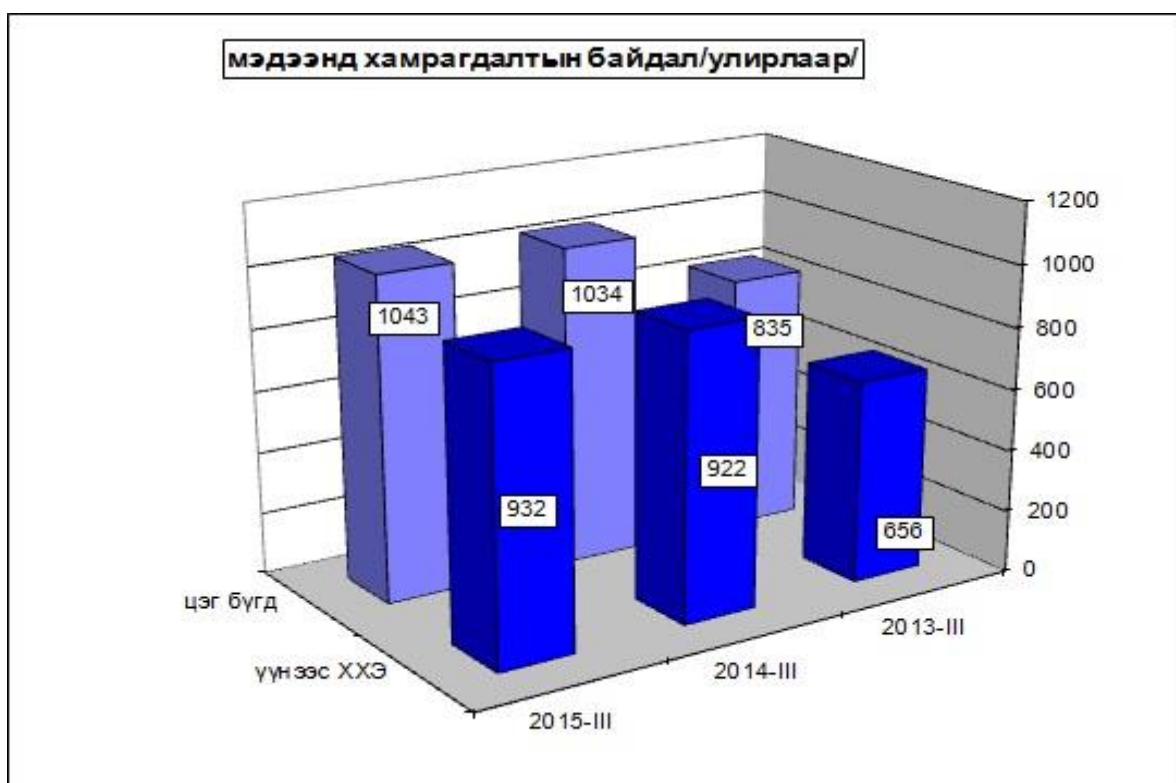



БАРИЛГА

Төв аймгийн барилгын гүйцэтгэгч аж ахуйн нэгж байгууллага болон иргэд 2015 оны эхний 9 сард 4.7 тэрбум ₮-ийн барилга угсралт, их засварын ажил гүйцэтгэлээ. Гүйцэтгэлийг 2014 оны мөн үетэй харьцуулахад 1.85 дахин буюу 5.5 тэрбум ₮-өөр буурав.

Барилга угсралт, их засварын ажлын 62.35 хувь нь инженерийн барилга байгууламжид; 32.93 хувь нь орон сууцны бус барилгад; 4.73 хувь нь орон сууцны барилгад ногдож байна. Энэ нь 2014 оны мөн үетэй харьцуулахад орон сууцны барилгын ажил 8.16 пунктээр буурч; инженерийн барилга байгууламжийн ажил 0.83 пунктээр; орон сууцны бус барилгын ажил 7.34 пунктээр тус тус өсөв.

Барилга угсралт, засварын ажлын гүйцэтгэл, барилга байгууламжийн төрлөөр

(сая-төгрөг)			Бүтэн 9 сар		
			2013 он	2014 он	2015 он
1. Шинэ барилга, өргөтгөл, шинэчлэл - бүгд			2511.5	8258.7	2661.5
Үүнээс	Орон сууцны барилга	а.Угсармал			
		б.Тоосгон	70.0	1076.0	
		в.Блокон	24.1		
		г.Бусад	162.7		27.5
	Орон сууцны бус барилга	а.Үйлдвэрийн			253.0
		б.Худалдаа, үйлчилгээний	357.0	143.5	360.0
		в.Зочид буудал			
		г.Эмнэлэг			
		д.Сүм хийд			
		е.Сургууль, соёлын	100.0	456.0	450.0
Инженерийн барилга байгууламж	ё.Контор	526.4	533.5	82.5	
	ж.Бусад (контор, агуулах, гарааж, бусад)	182.0	116.0		
	а.Эрчим хүчний	356.0	314.0	141.0	
	б.Холбооны				
	в.Төмөр зам				
	г.Авто зам	185.2	5300.0	502.7	
	д.Гүүр, гүүрэн гарц				
	е.Далан, суваг, шугам, сүлжээ		65.0	148.0	
	ё.Бусад (зам талбайн ажил, бусад)	548.2	254.7	696.8	
2.Засвар - бүгд			934.6	1925.2	2024.0
Үүнээс	Орон сууцны		118.0	236.7	194.0
	Орон сууцны бус		629.5	1357.1	397.3
	Инженерийн барилга, байгууламж		187.1	331.4	1432.7
3.Барилга угсралт, засварын - бүгд			3446.1	10183.8	4685.5
Б. ЗАСВАРЛАСАН ЗАМ, ГҮҮР					
Авто замын урт	а.Асфальт км		3.8		
	б.Сайжруулсан км				
Авто замын засвар нөхөлтийн ажил (нөхөөс) м2					
Гүүр	а.бетон	ш уртааш м			
	б.бусад	ш уртааш м		5	

(оны үнээр-сая.төг) (at current prices -mln.tog)	Бүтэн 9 сар -In first 9 months						
	2009	2010	2011	2012	2013	2014	2015
Барилга угсралт, засварын ажил-бүгд	2380.5	3534.5	3976.1	6529.8	2511.5	10183.8	4685.5
Construction and repair - total							
үүнээс-барилга угсралтын ажил of which - construction	1035.0	1225.5	2232.0	4322.8	3446.1	8258.7	2661.5
(сая.төг -mln.tog)				2015 онд			
				Гүйцэтгэсэн аж ахуйн нэгжүүд Done by units			
				Бүгд	<i>Төрийн</i>	<i>Хувийн ба хувьцаат</i>	
				Total	govern-ment	private @ privatized	
Барилга угсралт, засварын ажил-бүгд				4685.5	2233.2	2452.3	
Construction and repair- total							
үүнээс- барилга угсралтын ажил of which - construction				2661.5	755.7	1905.8	
Объектын нэр-сая.төг	2015 оны гүйцэтгэл-Done by of 2015 year			Ашиглалтад			
	Жилийн эхнээс In first of beginning year			9 сард by September		орсон хүч чадал	
<u>а. Шинээр барьж ашиглалтанд оруулсан, оруулах объект</u>							
УБ-Зуунмод чиглэлийн замын шинэчлэл				371.0	0.0	18.4 км	
УАА-Бумбардай цэцэрлэгийн хайрган хучилттай зам барих				53.2	27.8	464 м	
Эмнэлэгийн гадна машины зогсоол барих				29.3	29.3	1440 мкв	
Цахиурт төвийн арын хайрган хучилттай зам барих				78.5	0.0	726 м	
Одонт хөтөлд явган хүний зам барих ажил				15.5	0.0	1200 м	
Саруул хороолол В-5, В-6 блокийн салхивч агааржуулалт				180.0	0.0		
Хангай хороолол 7с-3, 7с-4 блокийн салхивч агааржуулалт				137.0	0.0		
Өвөрхангай аймгийн Сант сумын цэвэрлэх байгууламж				148.0	0.0	50мкуб	
Монкон групп 180 айлын орон сууцны барилгын агааржуулалт				105.0	0.0	5400 м	
Саруул хороолол 360 айлын агааржуулалтын угсралт - 2				230.0	80.0	14400 м	
ХУД-ийн 12-р хороо ЦДАШ, дэд станц барих ажил				83.0	0.0	60 кВА	
ЗМ Үйлчилгээний төвийн 2 барилга				360.0	120.0	1248 мкв	
ӨШ суманд 2 айлын сууц				27.5	0.0	2 айл	
БД суманд цагдаагийн кобон				69.9	7.8	144 мкв	
АР суманд цагдаагийн кобон				12.6	0.0		
ЭР суманд ЕБС барих ажил				400.0	0.0		
ГА аймаг, Тайшир сумын 35-0.4 квт-ийн шугамын шинэчлэл				58.0	0.0	400 ква	
БҮ сумын ЕБС-ын дотуур байрны өргөтгөл				50.0	50.0	84 мкв	
ЗМ сумын 6-р халаалтын тогооны барилга угсралт, шугам сүлж				253.0	253.0		
<u>б.Их засвар,тохижилт үйлчилгээ хийсэн, хийж буй объект</u>							
УБ- Өвөрхангай чиглэлийн замын арчлалт				742.6	639.1	214 км	
УБ- Мандалговь чиглэлийн зам арчлалт				221.9	196.8		
УБ- Чойр чиглэлийн зам арчлалт				356.9	356.9		
УБ- Даланзадгад чиглэлийн зам арчлалт				37.9	37.9		
Лүн сумын төвийн хөшөөний засвар				50.0	0.0	120м	
Зуунмодын төвийн замын засвар арчлалт				7.5	6.0		
Бүрэн сумын ахмадын хорооны барилгын засвар				79.0	0.0	306 мкв	
ЗМ 41-р байрны гадна пассадны ажил				84.0	52.5	1200 мкв	
Амбултор, хүүхдийн тасгийн хэсэгчилсэн засвар				97.0	56.6		
Зуунмодын төвийн замын нөхөөс				34.8	34.8	700 мкв	
ЗА сумын ЕБС-ын их засвар				74.4	74.4	1870 мкв	
Шүүх, гэмтэл согогийн барилгын дээврийн засвар				21.6	21.6	261.2 мкв	
ММ сумын ЕБС-ын сантехникийн засвар				75.3	75.3	320 суудал	
Багануур дүүрэгт орон сууцны барилгын гадна пассад				110.0	0.0		

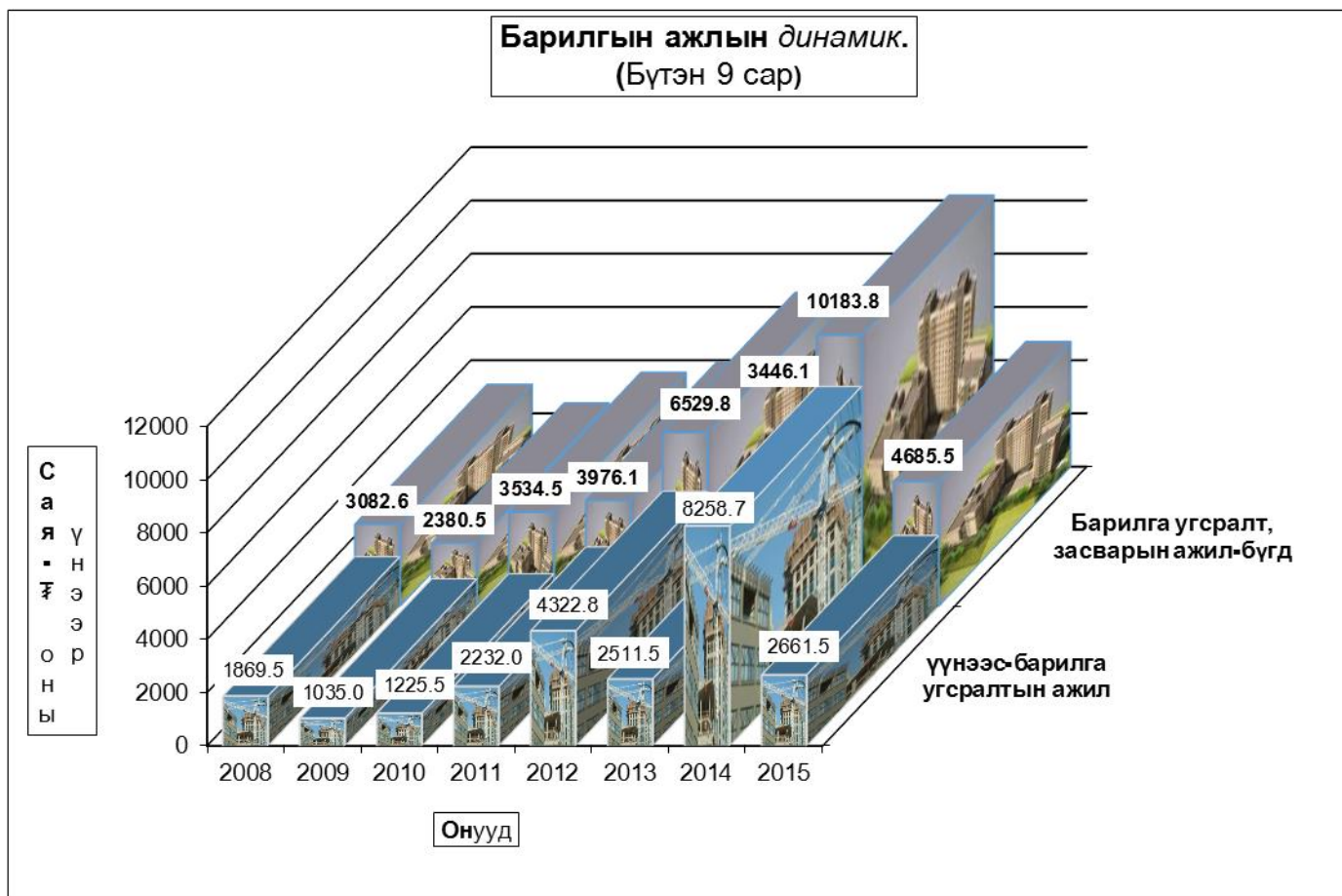

Он гарсаар хийсэн барилга угсралтын ажлыг барилга байгууламжийн төрлөөр ангилбал: 18.89 хувийг авто замын ажил; 16.91 хувийг сургууль, соёлын ажил; 13.53 хувийг худалдаа үйлчилгээний барилга; 9.51 хувийг үйлдвэрийн барилгын ажил; 5.56 хувийг далан суваг, шугам сүлжээ; 5.30 хувийг эрчим хүчний байгууламжийн; 3.10 хувийг контор барих ажлын гүйцэтгэл эзэлж байна.

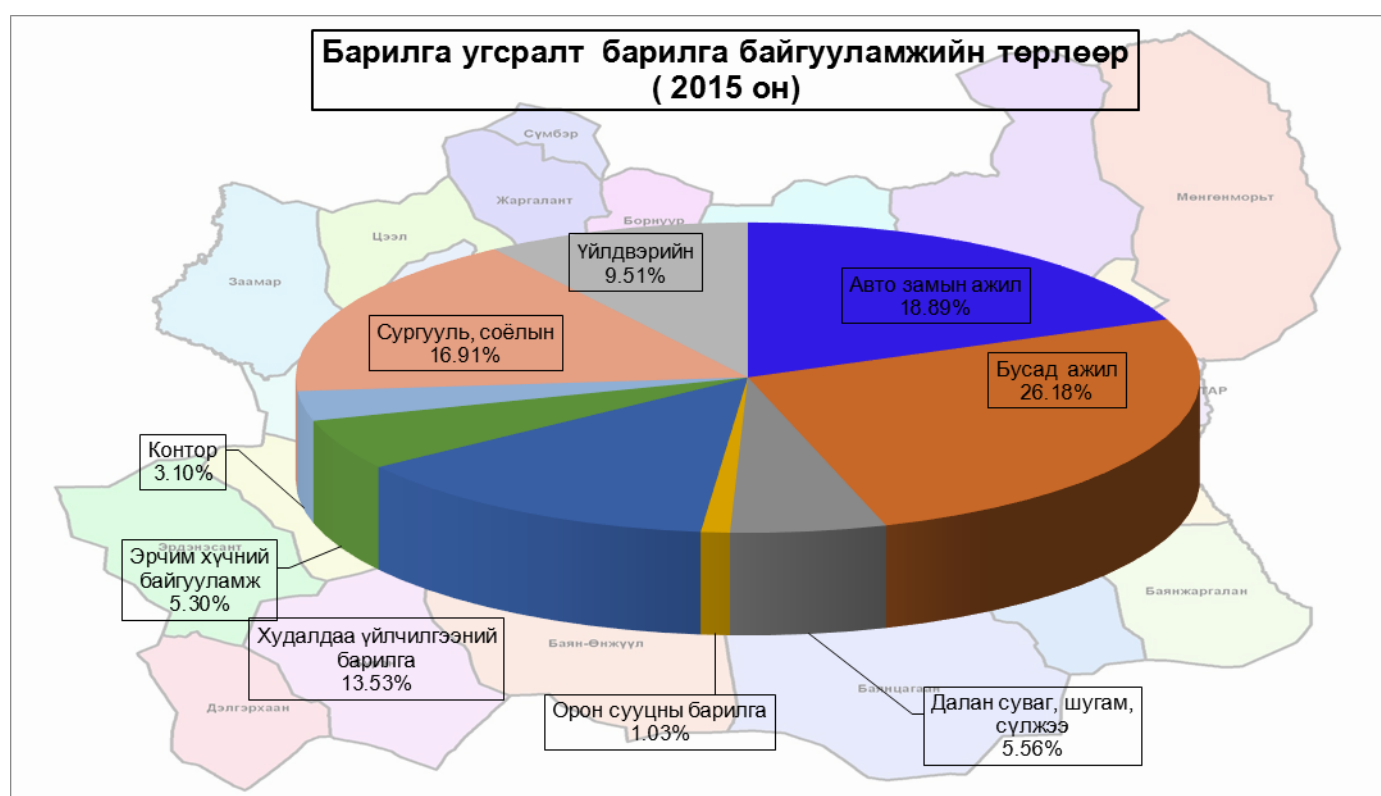



Тээвэр, холбоо

2015 оны эхний 9 сард авто тээврээр үйлчилгээ хийдэг компани, хоршоо, хувиараа хөдөлмөр эрхлэгч иргэд 603.2 мянган-тонн ачаа, 20965.4 мян-тонн-км ын ачаа эргэлт, 1466 мян-хүнд үйлчилэн 34115.5 мян-хүн-км-ын зорчигч эргэлт гүйцэтгэсэн нь өмнөх оны мөн үеийнхээс тээсэн ачаа 532,5 мянган тонноор, ачаа эргэлт 34558,0 мян-тн-км-ээр, зорчигч эргэлт 12706,1 мян-хүн-км ээр, үйлчлүүлсэн хүний тоо 1056,7 мянган хүнээр тус тус буурсан нь гадны аж ахуй нэгж байгууллага ачаа тээвэр болон зорчигч эргэлт гүйцэтгэжээ.

Тээвэр - Transport.

Тээврийн үзүүлэлтүүд <i>Transport indicators</i>	Хэмжих нэгж	2013	2014	2015	2015/ 2014%	
		III	III	III	тоогоор	хувиар
Тээсэн ачаа - Бүгд <i>Carried freight-total</i>	мян-тонн thous-tons	1589.6	1135.7	603.2	-532.5	53.1%
Ачаа эргэлт - Бүгд <i>Freight turnover-total</i>	мян-тн-км thous-tons-km	24218.1	55553.4	20965.4	-34588.0	37.7%
Зорчигчид - Бүгд <i>Passengers -total</i>	мян-хүн thous-persons	2263	2523	1466	-1056.7 0.0	58.1%
Зорчигч эргэлт - Бүгд <i>Passenger turnover -total</i>	мян-х-км thous pass-km	26083.8	46821.6	34115.5	-12706.1	72.9%
Тээврийн орлого <i>Revenue, at current prices</i>	мян - төг thous tog	1422172.5	1537485.3	859253.8	-678231.5	55.89%

аж ахуйн нэгж, хувь хүмүүсийн
2015 оны 3 улирлын мэдээ

	Ачаа эргэлт мян-т-км	Тээсэн ачаа мян-тн	Зорчигч эргэлт мя-х-км	Тээсэн зорчигч мян-х	Тээврийн нийт орлого мян-т
Алтанбулаг	45.0	4.5	60.0	1.10	3900.0
Аргалант	121.0	29.1	420.0	6.0	26000.0
Архуст			80.0	0.80	10616.00
Батсүмбэр					
Баян					
Баяндэлгэр	17.0	1.6	40.0	0.60	5000.0
Баянжаргалан	40.3	1.4	108.8	1.5	4525.0
Баянөнжүүл	15.0	1.2	150.0	1.0	2206.0
Баянхангай	80.9	2.3	141.1	0.8	15979.0
Баянцагаан	5.2	1.7	48.0	0.6	4123.0
Баянцогт	2.8	1.2	390.0	2.6	25200.0
Баянчандмань			655.2	9.1	91440.0
Борнуур	50.0	20.0	594.0	4.4	11400.0
Бүрэн	18.0	3.6	330.0	2.20	20000.00
Дэлгэрхаан	36.4	10.3	906.1	3.8	4720.0
Жаргалант	1820.0	26.3	918.0	5.4	67700.0
Заамар	801.0	2.7	1240.0	8.9	4180.0
Лүн	13.6	1.3	550.0	5.0	6680.0
Мөнгөнморьт	204.0	4.5	356.0	7.9	42744.0
Өндөрширээт	216.0	1.6	344.5	1.9	61585.0
Сүмбэр	24.0	2.4	501.0	5.0	61200.0
Сэргэлэн	6.0	2.5	50.4	2.8	4200.0
Угтаал	521.0	12.5	789.0	5.20	54778.20
Цээл	137.8	7.3	570.0	3.80	38000.00
Эрдэнэ	93.8	16.4	340.0	4.0	16637.1
Эрдэнэсант	1095.7	21.3	912.0	9.8	109537.0
Зуун мод	15600.9	427.5	23621.4	1371.8	166903.5
Аймгийн дүн	20965.4	603.2	34115.5	1466.0	859253.8

Холбоо

Холбоо ашиглалтын орлого эхний 9 сард 168,2 сая ₮ болж, үүнээс хүн амаас орсон орлого 69,4 сая ₮ болж, өмнөх оны мөн үетэй харьцуулахад 16.82 хувь буюу 34,0 сая ₮ өөр буурлаа.

Шуудан холбооны албаны үйлчилгээний орлого 67,6 сая ₮ болж, нийт орлогын 76.92 хувь нь хүн амд үйлчилсэний орлого байна. Нийт орлогын 23.07 хувийг албан бичгийн, 13.41 хувийг зорчигчдын, 63.52 хувийг бусад орлого эзлэв.

Холбооны үндсэн үзүүлэлт. Эхний 9 сар
MAIN INDICATORS OF COMMUNICATION, in first 9 months

Үзүүлэлтүүд <i>Indicators</i>	2013 он	2014 он	2015 он	<u>2015</u> 2014
Нийт орлого мян-төг <i>Total revenue, at current prices thous tog</i>	181912.3	202251.7	168229.1	83.18%
үүнээс - хүн амын <i>Of which: from population</i>	74485.1	103954.7	69385.0	66.75%
Телефон цэг тоогоор <i>Number of telephones, to</i>	1244	1185	1192	100.59%
үүнээс: айл өрхийн	683	805	834	103.60%
Шуудангийн орлого <i>Postal service company</i>	62547.2	72912.7	67585.4	92.69%
үүнээс - хүн амын <i>Of which: from population</i>	41790.0	57892.0	51990.8	89.81%



Шуудан холбооны үндсэн үзүүлэлт. Эхний 9 сар
MAIN INDICATORS OF COMMUNICATION, in first 9 months

Үзүүлэлт	Хэлбэр	Өмнөх оны мөн үе гүй	2015 оны эхний 9 сар			2015 2014%
			төл	гүй	ТБ%	
<i>Гарах захидал</i>	Гадаадад	5	9	3	33.3	60.0
	Дотоодод	91	200	103	51.5	113.2
<i>Албан бичиг</i>	Гадаадад	12	17	0	0.0	0.0
	Дотоодод	3605	8900	8258	92.8	229.1
<i>Гарах илгээлт</i>	Гадаад	15	28	18	64.3	120.0
	Дотоод	46	48	11	22.9	23.9
<i>Гарах Буухиа</i>	Гадаад		6	1	16.7	
	Дотоод			4		
<i>Хэвлэл захиалга (мян-шир)</i>		95.9	180.0	101.0	56.1	105.3
Гардуулалт (тоо)		1729	1350	1682	124.6	97.3
Зорчигчид (хүн)		737	1125	788	70.0	821.7

Холбооны салбаруудын орлого, эхний 09 сар
REVENUE COMMUNICATION, by location, in first 09 months

	Нийт орлого - Total (мян, төг - thous tog)				
	2014-09	2015-09	Үүнээс: хүн амын		2015% 2014
			орлого	хувийн жин	
Баянхангай		626.5			
Баянцогт	4073.8	4987.4	2735.6	54.9%	122.4%
Баянчандмань	6400.9	6512.1	2471.5	38.0%	101.7%
Бүрэн	547.7	2478.6	1348.9	54.4%	452.5%
Жаргалант	5808.4	6265.1	3258.9	52.0%	107.9%
Заамар	10475.5	8687.4	5168.9	59.5%	82.9%
Лүн	7122.9	5341.6	2746.6	51.4%	75.0%
Угтаал	5280.2	5969.1	3215.2	53.9%	113.0%
Цээл	2136.5	2782.8	1454.8	52.3%	130.3%
ЗМ, Хот хооронд	160405.8	124578.5	46985.6	37.7%	77.7%
Аймгийн дүн	202251.7	168229.1	69386.0	41.2%	66.0%

Аймагт үйл ажиллагаа явуулдаг үүрэн телефоны компаны салбар нэгжүүд 2015 оны эхний 3 улирлын байдлаар 2.1 сая ₮-ийн борлуулалт хийж, хэрэглэгчдын тоо 52056-т хүрлээ. Кабелийн телевизүүд 15.0 сая ₮-ийн үйлчилгээ үзүүлж, КаТВ-ийн цэгийн тоо 1200 байгаагийн 1900 нь айл өрхөд ногдлоо.

Үүрэн телефоны нэр	Нийт орлого сая.төг	Нийт хэрэглэгчдийн тоо
Mobicom	1746.7	42288
Skytel	452.6	9768
Бүгд дүн	2199.3	52056

	Үүрэн телефоны сүлжээний тархалт				
	Mobicom	Skytel	Unitel	G-Mobile	бүгд
Алтанбулаг	1	1		1	3
Аргалант	1		1	1	3
Архуст	1			1	2
Батсүмбэр	1	1	1	1	4
Баян	1	1	1	1	4
Баяндэлгэр	1			1	2
Баянжаргалан	1			1	2
Баян-Өнжүүл	1			1	2
Баянхангай	1	1	1	1	4
Баянцагаан	1			1	2
Баянцогт		1			1
Баянчандмань	1	1	1	1	4
Борнуур	1	1	1	1	4
Бүрэн	1			1	2
Дэлгэрхаан	1		1	1	3
Жаргалант	1	1			2
Заамар	1		1	1	3
Лүн	1	1	1	1	4
Мөнгөнморьт	1				1
Өндөрширээт	1			1	2
Сүмбэр	1		1	1	3
Сэргэлэн	1	1	1	1	4
Угтаал	1	1			2
Цээл	1	1			2
Эрдэнэ	1	1	1	1	4
Эрдэнэсант	1	1	1	1	4
Зуунмод	1	1	1	1	4
Аймгийн дүн	26	15	14	22	77

Соёл.

Урлаг, соёлын (Монгол, туургатан театр, музей, Солонго цогцолбор) байгууллагууд 27.8 мянган хүнд үйлчилсэн нь өмнөх оны мөн үеэс 7.2 мянган хүнээр өслөө. 25.9 сая ₮-ийн орлого орууллаа.

	2013	2014	2015	2015/ 2014	
	IX	IX	IX	тоогоор	хувиар
Соёл урлагаар үйлчлүүлэгчид (үзэгч)-ийн дүн (мян-хүн)	24.6	20.6	27.8	7.2	135.2%
үүнээс: - Монгол туургатан театр	8.4	13.5	9.1	-4.4	67.4%
- Музейн	16.2	7.1	11.9	4.8	168.3%
-Солонго цогцолбор			6.8	6.8	
Соёлын байгууллагын орлого Бүгд (мян-төгрөг)	13269.7	23305.9	25905.0	2599.1	111.2%
үүнээс: - Монгол туургатан театр	4229.0	20280.0	6400.0	-13880.0	31.6%
үүнээс үзвэрийн	3479.0	20280.0	6400.0	-13880.0	31.6%
- Музейн орлого бүгд	9040.7	3025.9	7302.6	4276.7	241.3%
үүнээс үзвэрийн	7564.3	3025.9	7302.6	4276.7	241.3%
-Солонго цогцолбор			12202.4	12202.4	



Эрүүл Мэнд

2015 оны эхний 9 сард 10861 өвчтөн эмнэлэгт хэвтэн эмчлэгдэн гарсан нь нэг өвчтөнд дунджаар 7.57 ор хоног ногдлоо.

Эрүүл мэндийн байгууллагын мэдээгээр 2015 оны эхний 9 сард 961 хүүхэд мэндэлсэн нь 2014 оны мөн үеэс 76 хүүхдээр буурлаа.

Төрөлт, эндсэн эх, хүүхдийн тоо.

(эхний 9 сар)

NUMBER OF BIRTHS, MATERNAL AND CHILD DEATHS.

(In the first 9 months)

	2013 09-30	2014 09-30	2015 09-30	15-09-30 14-09-30
Амаржсан эх (Number of mothers delivered child)	922	1032	964	93.41%
Амьд төрсөн хүүхэд Live births	926	1037	961	92.67%
Төрөхийн улмаас эндсэн эх Maternal deaths	0	0	1	0.00%
1 хүртэлх насандаа эндсэн хүүхэд Infant mortality	9	14	8	57.14%
1-4 хүртэлх насандаа эндсэн хүүхэд Child mortality (aged 1-4)	1	1	3	300.00%

Он гарсаар нэг хүртэл насандаа нас барсан хүүхдийн тоо өмнөх оны мөн үеэс 3 хүүхдээр өслөө.

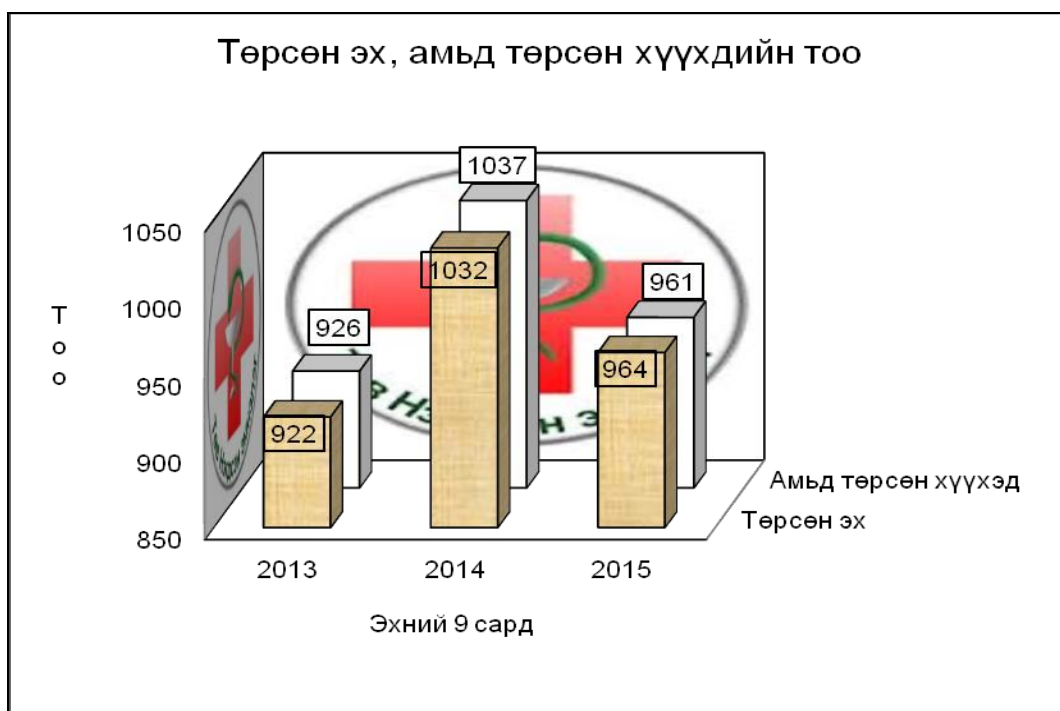

Төрсөн эх болон амьд төрсөн хүүхдийн тоо

/эхний 09- сар/

Үзүүлэлт	Төрөлт					
	Төрсөн эхийн тоо	Амьд төрсөн хүүхэд	Хүйс		Байршил	
			Эрэгтэй	Эмэгтэй	Хот	Хөдөө
Алтанбулаг	21	21	12	9		21
Аргалант	2	2	1	1		2
Архуст	4	4	3	1		4
Батсүмбэр	41	40	23	17		40
Баян	4	4	3	1		4
Баяндэлгэр	1					
Баянжаргалан	7	7	2	5		7
Баян-Өнжүүл	1	1		1		1
Баянхангай	1	1		1		1
Баянцагаан	1	1		1		1
Баянцогт	3	2	1	1		2
Баянчандмань	2	2	1	1		2
Борнуур	10	10	7	3		10
Бүрэн	18	18	10	8		18
Дэлгэрхаан	6	6	1	5		6
Жаргалант	30	29	18	11		29
Заамар	9	9	5	4		9
Лүн	5	5	3	2		5
Мөнгөнморьт	3	1	1			1
Өндөрширээт	5	5	3	2		5
Сүмбэр	7	7	3	4		7
Сэргэлэн						
Угтаал	7	7	3	4		7
Цээл	9	9	6	3		9
Эрдэнэ	3	3		3		3
Эрдэнэсант	31	30	13	17		30
Зуунмод	733	737	373	364	737	
ДҮН	964	961	492	469	737	224

Нас барсан хүүхдийн тоо

(Эхний 09 сар)

INFANT MORTALITY

In the First 09 months

	2014 оны бүтэн 09 сар			2015 оны бүтэн 09 сар		
	0-16	ү ү н э э с		0-16	ү ү н э э с	
	насны бүгд	1 насны хүртэл	1-4 насны	насны бүгд	1 насны хүртэл	1-4 насны
Батсүмбэр				1	1	
Баян	3	3				
Баяндэлгэр				1	1	
Баянчандмань	1	1		1		1
Борнуур	1	1				
Бүрэн	2	2				
Дэлгэрхаан	1	1				
Заамар				1	1	
Лүн				1	1	
Угтаал	1	1				
Цээл	1	1		1	1	
Эрдэнэсант	1		1	2	1	1
Зуунмод	4	4		3	2	1
Аймгийн дүн	15	14	1	11	8	3

Эмнэлгийн мэдээгээр 2015 оны эхний 9 сард 347 хүн нас барсан нь 2014 оны мөн үеэс 22.6 хувиар өслөө. Нас барсан хүний 10.9 хувь буюу 38 нь эмнэлэгт нас баржээ.

Нас барсан хүний тоо
INFANT MORTALITY In the first 09 months

	2014 оны бүтэн 09 сар		2015 оны бүтэн 09 сар		Оны эхнээс 1000 хүнд ногдох нас баралт		
	Нас барсан Бүгд	үүнээс эмнэлэгт	Нас барсан Бүгд	үүнээс эмнэлэгт	2013	2014	2015
Алтанбулаг	8	1	12		2.0	2.3	3.9
Аргалант	6		7	1		3.8	4.3
Архуст	2		4	1	1.6	0.8	3.2
Батсүмбэр	36	3	32	1	3.0	4.5	4.7
Баян	11		14	2	3.0	4.0	6.8
Баяндэлгэр	3		7	1	0.7	2.2	5.3
Баянжаргалан	5	1	9		3.9	2.5	5.7
Баян-Өнжүүл	4	1	6		3.0	1.0	2.9
Баянхангай	3		1		1.4	2.1	0.7
Баянцагаан	3		7		3.5	1.7	3.9
Баянцогт	7		8		3.3	3.3	4.3
Баянчандмань	13	1	18	1	2.5	2.9	4.4
Борнуур	14		29		4.1	2.6	5.7
Бүрэн	12	2	9		2.6	3.7	3.0
Дэлгэрхаан	6		3		5.2	2.6	1.8
Жаргалант	21	2	22	2	2.1	2.9	3.5
Заамар	12	1	19	5	2.3	2.2	3.5
Лүн	3		11	1	3.5	1.2	4.1
Мөнгөнморьт	9	1	8		4.4	4.5	4.0
Өндөрширээт	3	1	7		1.1	1.6	3.6
Сүмбэр	5	3	4		3.3	2.2	2.2
Сэргэлэн	1		5		3.8	0.5	2.7
Угтаал	7		11	1	2.7	1.5	4.2
Цээл	12	1	6	2	2.8	2.4	2.4
Эрдэнэ	15	1	10	1	3.5	3.2	2.6
Эрдэнэсант	16	1	18		3.8	3.4	4.1
Зуунмод	46	19	60	19	2.4	2.3	3.7
Аймгийн дүн	283	39	347	38	2.8	2.7	3.9

Нас баралтыг шалтгаанаар аваад үзвэл хорт хавдарын нас баралт хамгийн өндөр 24.5 хувь, гадны шалтгаан 13,2 хувийг эзлэв.

Нас баралтын тоо

Сумын нэр	2015 оны бүтэн 09 сар				Нас баралтын шалтгаан							
	Нас баралт- Бүгд	Хүйс		Гэртээ нас барсан хүний тоо	Хорт хавдарын нас баралт	Нас баралтын гадны шалтгаан	Үүнээс					
		Эр	Эм				Амиа хорлосон	Бусдад хорлогдсон	Үйлдвэрлэлийн осол	Зам тээврийн осол	Бусад осол	
Алтанбулаг	12	7	5	12	2							
Аргалант	7	2	5	6	2							
Архуст	4	2	2	3								
Батсүмбэр	32	25	7	31	6	5	2	1				2
Баян	14	8	6	12	3	2					2	
Баяндэлгэр	7	4	3	6	3	1						1
Баянжаргалан	9	5	4	9	4	1	1					
Баян-Өнжүүл	6	5	1	6	1	1						1
Баянхангай	1		1	1	1							
Баянцагаан	7	3	4	7	2							
Баянцогт	8	6	2	8	3							
Баянчандмань	18	10	8	17	5	7					6	1
Борнуур	29	12	17	29	3	6					2	4
Бүрэн	9	6	3	9		2					1	1
Дэлгэрхаан	3	3		3		1						1
Жаргалант	22	15	7	20	10							
Заамар	19	9	10	14	2	3		1		1		1
Лүн	11	5	6	10	3	2						2
Мөнгөнморьт	8	7	1	8	2	5	2	1				2
Өндөрширээт	7	7		7	2	1						1
Сүмбэр	4	3	1	4	1	1						1
Сэргэлэн	5	3	2	5	1							
Угтаал	11	8	3	10	2							
Цээл	6	5	1	4	3	1					1	
Эрдэнэ	10	9	1	9	3	2			1			1
Эрдэнэсант	18	9	9	18	3	3					1	2
Зуунмод	60	29	31	41	18	2						2
ДҮН	347	207	140	309	85	46	5	3	2	13	23	

Эмнэлэг, хяналтын зарим үйл ажиллагаа (Сумдаар)

Сумын нэр	Амбулаторийн үзлэг								Жирэмсний хяналт							
	Үзлэгийн тоо-Бүгд	Үүнээс						Жирэмсний хяналтад байгаа эмэгтэйчүүдийн тоо-Бүгд	Жирэмсний хяналтад шинээр авсан эмэгтэйчүүдийн тоо-Бүгд	Үүнээс			Жирэмсний хяналтад шинээр авсан эмэгтэйчүүд цусны шинжилгээнд хамрагдсан тоо	Гемоглобины төстгээр үзсэн	Цус багадаалттай жирэмсэн эмэгтэйчүүдийн тоо	
		Багийн бага эмч	Сумын бага эмч	Сумын эх баригч бага эмч	Сумын их эмч	Аймгийн нэгдсэн эмнэлэг	Өрхийн эмчийн үзлэг			Бусад	Эхний 3 сартайд	4-6 сартайд				7 ба түүнээс дээш сартайд
Алтанбулаг	5038	420	350	1309	2959		18	31	24	7			12	12		
Аргалант	1318	268	330	212	508		5	22	22				22	22		
Архуст	2707	1202		571	934		16	20	18	2			16	7		
Батсүмбэр	5196	894	146		4156		71	116	78	38			116	116	13	
Баян	2751	1791		623	337		19	30	24	6			30	30		
Баяндэлгэр	2173	601		628	944		11	12	10	2			12	12		
Баянжаргалан	618	255	37	84	242		14	30	25	5			30	30	1	
Баян-Өнжүүл	2175	401	461	387	926		18	40	39	1			40	34		
Баянхангай	1815	735		719	361		21	31	26	5			21	21		
Баянцагаан	1326	301	169	168	688		11	24	23	1			24	24		
Баянцогт	2179	901		344	934		27	40	34	6			36	36		
Баянчандмань	3144	1973		587	584		40	64	56	8			55	55		
Борнуур	3390	1544	248	615	983		47	71	62	9			71	71		
Бүрэн	2362	858	569	360	575		23	39	35	4			39	39		
Дэлгэрхаан	1485	299	284	554	348		18	23	14	9			23	23		
Жаргалант	9097	4764		835	3498		71	111	83	27	1		92	92	2	
Заамар	5046	1614	106	947	2379		52	77	77				73	73		
Лүн	4664	3577		328	759		34	53	44	9			51	51		
Мөнгөнморьт	2093	702	114	957	320		21	28	24	4			28	28		
Өндөрширээт	1475	684	18	355	418		13	32	32				32	32		
Сүмбэр	1459	907		257	295		17	40	29	11			39	39	1	
Сэргэлэн	1938	924		260	754		11	17	15	2			17	17		
Угтаал	3646	2556	433	136	521		20	36	23	12	1		27	27	2	
Цээл	2999	1355		543	1101		25	49	47	2			46	46		
Эрдэнэ	4954	1987	519	1039	1409		41	64	44	20			51	51		
Эрдэнэсант	6429	4099		974	1356		40	87	86	1			87	87		
Зуунмод	80575					65165	13046	2364	228	331	193	112	26	331		
ДҮН	162052	35612	3784	13792	28289	65165	13046	2364	932	1518	1187	303	28	1421	1075	19

Үзүүлэлт	Стационарийн үзүүлэлт						Амбулаторийн үзлэг									
	Ор хоног Бүгд	Эмнэлэгт хэвтсэн-Бүгд	Өвчтөн илгээх хуудсаар хэвтсэн хүний тоо	Сумын эмнэлгээс	Эмнэлгээс гарсан хүний тоо	Байршил		Үзлэгийн тоо-Бүгд	Урьдчилан сэргийлэх үзлэгийн тоо	Амбулаторийн үзлэгийн тоо	Үүнээс		Идэвхтэй хяналт	Гэрийн идэвхтэй хяналт	Гэрийн дуудлагын үзлэгийн тоо	
						Хот	Хөдөө				Анх	Давтан				
Алтанбулаг	2279	276			272	272	5038	2230	2186	632	1554	108	62	452		
Аргалант	967	136			140	140	1318	495	549	252	297	29	34	211		
Архуст	667	77			76	76	2707	1288	998	559	439	181	125	115		
Батсүмбэр	2630	432			437	437	5196	2194	1842	1323	519	1060	43	57		
Баян	1240	168			167	167	2751	1646	805	651	154	156	68	76		
Баяндэлгэр	695	90			92	92	2173	1093	985	168	817	17	15	63		
Баянжаргалан	1352	182			184	184	618	251	307	168	139	54	6			
Баян-Өнжүүл	1568	215			221	221	2175	1102	818	341	477	39	51	165		
Баянхангай	1036	142			139	139	1815	916	535	192	343	53	67	244		
Баянцагаан	753	105			103	103	1326	268	804	166	638	56	64	134		
Баянцогт	1095	157			157	157	2179	792	897	576	321	224	164	102		
Баянчандмань	1478	253			253	253	3144	1222	1304	708	596	347	195	76		
Борнуур	1835	231			225	225	3390	1843	1293	594	699	161	93			
Бүрэн	1220	177			178	178	2362	1096	575	86	489	398	117	176		
Дэлгэрхаан	1003	175			179	179	1485	794	516	74	442	58	27	90		
Жаргалант	2926	481			481	481	9097	2536	4015	2555	1460	1098	486	962		
Заамар	1658	226			222	222	5046	2097	1500	726	774	383	573	493		
Лүн	1159	178			180	180	4664	2407	1122	1040	82	388	601	146		
Мөнгөнморьт	1112	175			175	175	2093	503	1352	850	502	213	24	1		
Өндөрширээт	1373	228			220	220	1475	704	714	413	301	41	12	4		
Сүмбэр	1366	143			150	150	1459	453	611	199	412	180	130	85		
Сэргэлэн	1031	113			112	112	1938	509	661	105	556	265	266	237		
Угтаал	1441	206			202	202	3646	1507	1413	579	834	306	98	322		
Цээл	1835	261			263	263	2999	912	1484	795	689	84	120	399		
Эрдэнэ	1980	218			215	215	4954	1835	2033	622	1411	351	350	385		
Эрдэнэсант	2063	295			298	298	6429	4277	603	335	268	1049	231	269		
Зуунмод	44526	5521	281	281	5481	5481	80575	25385	44920	38396	6524	8457	1513	300		
ДҮН	82288	10861	281	281	10822	5481	5341	162052	60355	74842	53105	21737	15756	5535	5564	

Үзүүлэлт	Амбулаторийн өвчлөл											Түргэн тусламжийн дуудлага	Үүнээс: алсын дуудлага
	Бүртгэгдсэн халдварт бус өвчлөл-Бүгд	Үүнээс		0-5 хүртэлх насны хүүхдийн халдварт бус суулгалт өвчин	0-5 хүртэлх насны хүүхдийн амьсгалын замын цочмог халдварт өвчин	0-5 хүртэлх насны жинлэсэн хүүхдийн тоо	Үүнээс			Хорт хавдарын өвчлөл	Осол гэмтлийн өвчлөл		
		Шинэ	Хуучин				Туранхай /жин, өндрийн үзүүлэлт/	Тураалтай /жин, насны үзүүлэлт/	Өсөлтийн хоцрогдолтой /өндөр, насны үзүүлэлт/				
Алтанбулаг	1276	517	759	18	3	85					11	452	169
Аргалант	60	39	21	4	15	91			1			369	157
Архуст	197	92	105	15	1	72					2	190	95
Батсүмбэр	1222	892	330	24	146	390					17	375	220
Баян	326	209	117	5	10	163						239	85
Баяндэлгэр	367	148	219	9	59	72					9	179	48
Баянжаргалан	247	147	100	4	8	125						134	61
Баян-Өнжүүл	274	118	156									282	191
Баянхангай	263	126	137	19	44	11					36	439	195
Баянцагаан	273	252	21	13	109						18	168	70
Баянцогт	388	250	138			44						164	74
Баянчандмань	1033	344	689	1	49	160					79	854	286
Борнуур	1215	512	703	6	47	117		1			3	970	412
Бүрэн	342	255	87	3	64	124			4			248	83
Дэлгэрхаан	259	58	201									188	89
Жаргалант	829	592	237	120	40						10	471	158
Заамар	866	659	207	41	180	112					13	493	90
Лүн	117	115	2	4	23	95					22	273	127
Мөнгөнморьт	377	223	154	5	84	165						280	120
Өндөрширээт	147	147			76	26						203	97
Сүмбэр	241	212	29			75					2	124	54
Сэргэлэн	95		95			39						205	112
Угтаал	637	325	312	8	126	139	1	1			60	322	105
Цээл	203	64	139	10	98						16	356	122
Эрдэнэ	247	122	125	6	44	415					31	237	112
Эрдэнэсант	257	110	147	2	13	311					5	349	189
Зуунмод	31247	19558	11689	207	1337	480				84	439	4885	145
ДҮН	43005	26086	16919	524	2576	3311	1	2	5	84	773	13449	3666

2015 оны эхний 9 сард нийт гарсан халдварт өвчнөөр 954 хүн өвчилсөн нь өмнөх оны мөн үеэс 1.7 дахин буюу 604 хүнээр өслөө. 2014 оны мөн үеэс цусан суулга 4.0 дахин, салхин цэцэг, бруцеллөз 2 дахин, тэмбүү 19.8 хувь, гахай хавдар 14.3 хувь, сүрьеэ 13.3 хувь, бусад өвчлөл 4.1 дахин тус бүр өсчээ. 10000 хүнд ногдох халдварт өвчлөл аймгийн дундаж 106 байгаа бол: Зуунмод 352, Баянжаргаланд 204 ногдлоо.

**Халдварт өвчнөөр өвчлөгчдийн тоо
NUMBER OF INFECTIOUS DISEASE CASES**

	2013-09-30		2014- 09-30		2015-09-30		15-09-30 14-09-30
	тоо	хувийн жин	тоо	хувийн жин	тоо	хувийн жин	
БҮГД / TOTAL /	490	100.0%	350	100.0%	954	100.0%	272.57%
У <i>Вирус хепатит</i> <i>Viral hepatitis</i>	35	7.14%	5	1.43%	4	0.42%	80.00%
У <i>Халдварт мэнэн</i> <i>Bacterial meningitis</i>	3	0.61%	1	0.29%	0	0.00%	
У <i>Улаан бурхан</i> <i>Measles</i>		0.00%		0.00%	401	42.03%	
У <i>Гахай хавдар</i> <i>Mumps</i>	70	14.29%	7	2.00%	8	0.84%	114.29%
У <i>Салхин цэцэг</i> <i>Chickenpox</i>	88	17.96%	37	10.57%	111	11.64%	300.00%
Н <i>Сальмоналлэз</i> <i>Salmonella enteritis</i>	1	0.20%		0.00%	8	0.84%	
Н <i>Цусан суулга</i> <i>Dysentery</i>	7	1.43%	3	0.86%	15	1.57%	500.00%
Э <i>Балнад</i> <i>Typhoid fever</i>		0.00%		0.00%	0	0.00%	
Э <i>Ёлом</i> <i>Yolom</i>	1	0.20%		0.00%	0	0.00%	
Э <i>Сүрьеэ</i> <i>Tuberculosis</i>	91	18.57%	83	23.71%	94	9.85%	113.25%
Э <i>Тэмбүү</i> <i>Syphilis</i>	69	14.08%	86	24.57%	103	10.80%	119.77%
Э <i>Заг хүйтэн</i> <i>Gonorrhoea</i>	30	6.12%	46	13.14%	35	3.67%	76.09%
Э <i>Трихомениаз</i>	22	4.49%	55	15.71%	38	3.98%	69.09%
С <i>Бруцеллэз</i> <i>Brucellosis</i>	32	6.53%	1	0.29%	3	0.31%	300.00%
С <i>Хамуу</i> <i>Scabies</i>		0.00%		0.00%	0	0.00%	
С <i>Бусад</i> <i>Other</i>	41	8.37%	26	7.43%	134	14.05%	515.38%

Халдварт өвчнөөр өвчлөгчдийн тоо (Сумдаар)
NUMBER OF INFECTIOUS DISEASE CASES (By SOMS)

(Бүтэн 09 сар)
In the first 09 months

	Бүгд Total	Б ү г д												
		Вируст гепатит viral hepatitis	Халдварт мэнин bacterial meningitis	Салхин цэцэг chicken- pox	Цусан суулга dysentery	Гахай хавдар mumps	Улаан бурхан measles	Ёлом yolom	Сүрьеэ tuber- culosis	Бруцеллёз brucel- iosis	Тэмбүү syphilis	Хүйтэн qonog- rhoea	Трихомо- ниаз, trich- omoniasis	Бусад өвчлөл other
Алтанбулаг	22			1		1	12		1		2	1	2	2
Аргалант	2								1				1	
Архуст	9		5				2		1			1		
Батсүмбэр	19						7		8		1		3	
Баян	19		3			1	12		2				1	
Баяндэлгэр	5		2				1			2				
Баянжаргалан	32		13				17						1	1
Баян-Өнжүүл	6						3					1	1	1
Баянхангай	4								2				1	1
Баянцагаан	6								1		1	2	1	1
Баянцогт	5						1		1		1		2	
Баянчандмань	27						21		3		2		1	
Борнуур	30						4		16		9	1		
Бүрэн	26						22		1		2			1
Дэлгэрхаан	8						3		4		1			
Жаргалант	50		1				35		13		1			
Заамар	27			3			8		4		1	1		10
Лүн	23		13				7		1		2			
Мөнгөнморьт	8						7				1			
Өндөрширээт	3		1						1		1			
Сүмбэр	5								4		1			
Сэргэлэн	16				1		3		2		5	2	2	1
Угтаал	10						3		1		4	1	1	
Цээл	15		1				2		5		6		1	
Эрдэнэ	5	1	1				1		1		1			
Эрдэнэсант	6	1					3				1			1
Зуунмод	566	2	70	11	6	227		21		61	25	20	123	
Аймгийн дүн	954	4	111	15	8	401		94	3	103	35	38	142	
Нийт өвчлөлд эзлэх хувь	100	0.42	11.64	1.57	0.84	42.03		9.85	0.31	10.80	3.67	3.98	14.88	

10000 хүн тутмаас халдварт өвчнөөр өвчлөгчид
INFECTIOUS DISEASES PER 10000 POPULATION

(Бүтэн 09 сар)

Сумдаар (By-Soms)	2013	2014	2015	вируст гепатит Viral hepatitis		
				2013	2014	2015
				Алтанбулаг	30	23
Аргалант	13	13	12	19		
Архуст	8	23	72			
Батсүмбэр	28	23	28	6		
Баян	25	30	92			
Баяндэлгэр	45		38	7		
Баянжаргалан	26	25	204	51		
Баян-Өнжүүл	20	25	29	54	5	
Баянхангай	7	7	29			
Баянцагаан	23	23	33	18		
Баянцогт	28	11	27			
Баянчандмань	11	13	66			
Борнуур	37	38	59	8		
Бүрэн	13	7	86			
Дэлгэрхаан	30	32	48			
Жаргалант	38	21	79			
Заамар	64	26	50	29		
Лүн	35	27	87	39		
Мөнгөнморьт	82	61	40	5	5	
Өндөрширээт	60	21	16	5		
Сүмбэр	16	81	28	11		
Сэргэлэн	49	43	87	5		
Угтаал	31	8	38	15		
Цээл	36	32	60	28	4	
Эрдэнэ	27	14	13		3	2.6
Эрдэнэсант	14	16	14	5		2.3
Зуунмод	171	113	352	14		1.2
Аймгийн дүн	56	40	106	12	1	0.4

10000 хүнд ногдох халдварт өвчний тоог газрын зургаар харуулбал

	Интервал-хүнээр	Сумын тоо
	12-28	7
	29-48	7
	49-79	7
	80-362	6

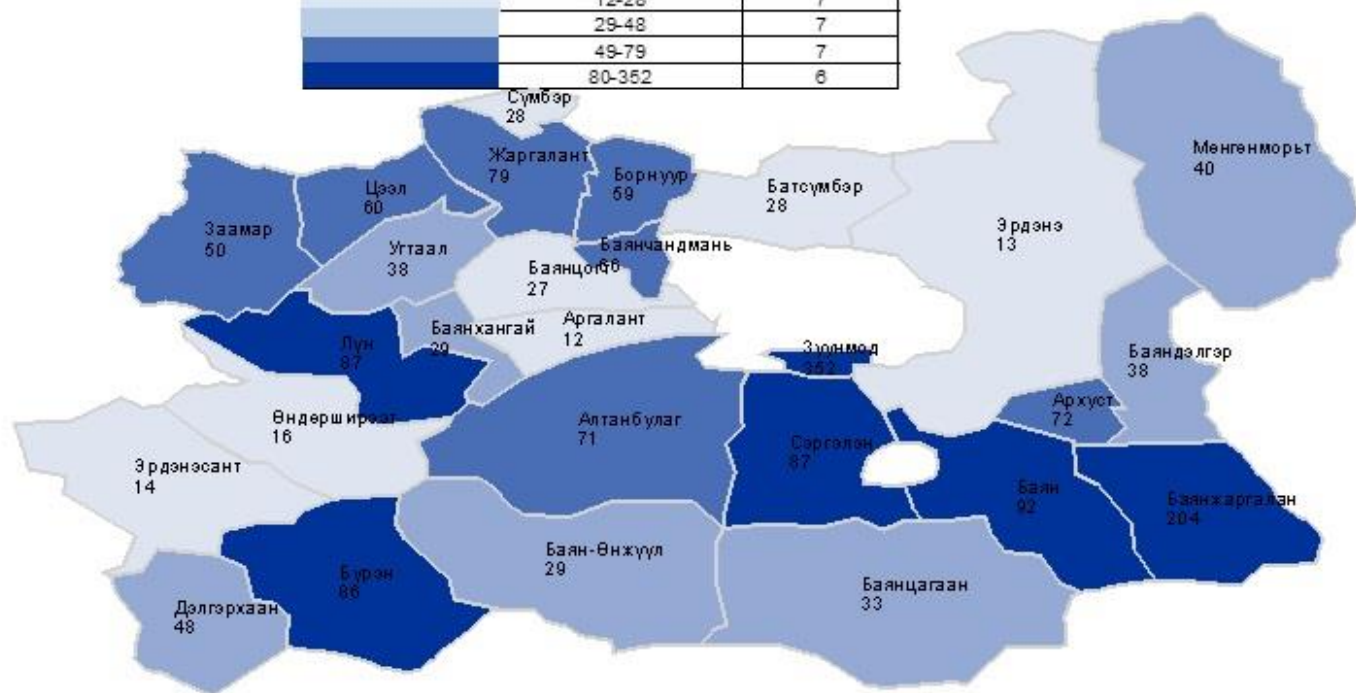

Үзүүлэлт	Жирэмсний бэлгийн замаар дамжих халдварын шинжилгээнд хамрагдалт									
	Бүгд	үүнээс эерэг	Трихомони аз	үүнээс эерэг	Заг хүйтэн	үүнээс эерэг	Тэмбүү	үүнээс эерэг	ХДХВ/ДОХ	үүнээс эерэг
Алтанбулаг	48		3	12	2	12	1	12		12
Аргалант	88		1	22	1	22		22		22
Архуст	68			17		17		17		17
Батсүмбэр	464		4	116	3	116		116	1	116
Баян	120		1	30	1	30		30		30
Баяндэлгэр	48		1	12		12		12	1	12
Баянжаргалан										
Баян-Өнжүүл	160			40		40		40		40
Баянхангай	84		1	21	1	21		21		21
Баянцагаан	96		1	24	1	24		24		24
Баянцогт	144		3	36	2	36		36	1	36
Баянчандмань	109		2	5	1			52	1	52
Борнуур	284		5	71		71	1	71	4	71
Бүрэн	156		1	39		39		39	1	39
Дэлгэрхаан	92			23		23		23		23
Жаргалант	285			81		81		81		42
Заамар	292			73		73		73		73
Лүн	110		1	4		4		51	1	51
Мөнгөнморьт	112			28		28		28		28
Өндөрширээт	128		1	32		32		32	1	32
Сүмбэр	25			12				12		1
Сэргэлэн	68		2	17	1	17		17	1	17
Угтаал	74		3	10	1	10		27	2	27
Цээл	93		6	1	1			46	5	46
Эрдэнэ	102							51		51
Эрдэнэсант	348			87		87		87		87
Зуунмод	1324			331	4	331	1	331	14	331
ДҮН	4922		36	1144	19	1126	3	1351	33	1301

	ДАРХЛААЖУУЛАЛТЫН ХАМРАЛТ		
	Хамрагдах	Хамрагдсан	хувь
Алтанбулаг	173	173	100.0%
Аргалант	62	62	100.0%
Архуст	55	55	100.0%
Батсүмбэр	411	411	100.0%
Баян	123	123	100.0%
Баяндэлгэр	34	32	94.1%
Баянжаргалан	89	89	100.0%
Баян-Өнжүүл	67	63	94.0%
Баянхангай	73	73	100.0%
Баянцагаан	95	93	97.9%
Баянцогт	92	92	100.0%
Баянчандмань	204	202	99.0%
Борнуур	228	227	99.6%
Бүрэн	125	125	100.0%
Дэлгэрхаан	85	83	97.6%
Жаргалант	328	327	99.7%
Заамар	323	317	98.1%
Лүн	159	159	100.0%
Мөнгөнморьт	91	89	97.8%
Өндөрширээт	99	98	99.0%
Сүмбэр	61	61	100.0%
Сэргэлэн	87	87	100.0%
Угтаал	136	131	96.3%
Цээл	158	156	98.7%
Эрдэнэ	186	186	100.0%
Эрдэнэсант	265	265	100.0%
Зуунмод	1197	1193	99.7%
Бусад	461	458	99.3%
Аймгийн дүн	5467	5430	99.3%

Зарим эмнэлэгүүдийн
2015 оны эхний 09 сарын мэдээлэл.

		Баруун зуунмод	Хувийн эмнэлэг	Дүн	
Төрсөн эх	Эмнэлэгт			0	
	Гэрт			0	
Төрүүлсэн хүүхэд	Амьд			0	
	Гүйцэт			0	
Нас барсан	Дутуу			0	
	Бүгд			0	
	үүнээс	0 настай			0
		1- 4 настай			0
		5- 7 настай			0
		8 - 16 настай			0
17 -с дээш настай			0		
Эмнэлэгт нас барсан	Бүгд	41		41	
	үүнээс	0 настай		0	
		1- 4 настай		0	
		5- с дээш настай		0	
		Хоног болоогүй		0	
үүнээс 0-4 настай		0			
Бүртгэгдсэн өвчлөл				0	
Узлаг бүгд		13046	2364	15410	
Цочмог халдварт өвчин	үүнээс	Бүгд	439	439	
		Халдварт шар	2	2	
		Мэнин		0	
		Корь		0	
		Төрсний дараах үжил		0	
		Сепсис		0	
		Цусан суулга	11	11	
		Сальмонеллэз	7	7	
		Сахуу		0	
		Саа		0	
		Салхин цэцэг	70	70	
		Улаан эсэргэнэ	1	1	
		Гахай хавдар	6	6	
		Ёлом		0	
		Улаан бүрхан	227	227	
		Хүйн үрэвсэл		0	
		Мөөгөнцөр		0	
		Гар хөлийн өвчин	99	99	
		Бусад	16	16	
Нийгмийн халдварт өвчин	Ү ү н э э с	Бүгд	127	127	
		Сүрьеэ	21	21	
		Бруцеллэз		0	
		Тэмбүү	61	61	
		Хамуу		0	
		Трихомониаз	20	20	
Заг хүйтэн	25	25			



ГЭМТ ХЭРЭГ

Цагдаагийн байгууллагын мэдээгээр 2015 оны эхний 9 сард аймгийн хэмжээнд 698 гэмт хэрэг бүртгэгдэж 677 хүн холбогдож төр, иргэдийн өмчид 2.6 тэрбум ₮-ийн хохирол учирлаа.

Гарсан гэмт хэргийн 47.0 хувь нь хулгай, 26.6 хувь нь иргэний эрүүл мэнд эрх чөлөөний хэрэг, 14.8 хувь нь замын осол, 3.2 хувь нь танхай дээрэм, 1.1 хувь нь хүн амины хэрэг, 7.2 хувь нь бусад хэрэг тус бүр эзлэв. Сэргэлэн, Аргалант, Баяндэлгэр, Баян, Баянчандмань сумдад 18 дээш насны 10000 хүнд 645-152 гэмт хэрэг ногдсон нь аймгийн дунджаас (115)-аас харьцангуй их гарлаа.

Гэмт хэргийн тоо 2014 оны мөн үеэс 8 хэргээр буурлаа.

Зуунмод суманд 35 эмэгтэй, 862 эрэгтэй нийт 897 хүн эрүүлжүүлэгдсэн нь 2014 оны мөн үеэс 24 хүнээр өслөө. 402 хүн баривчлагдлаа.

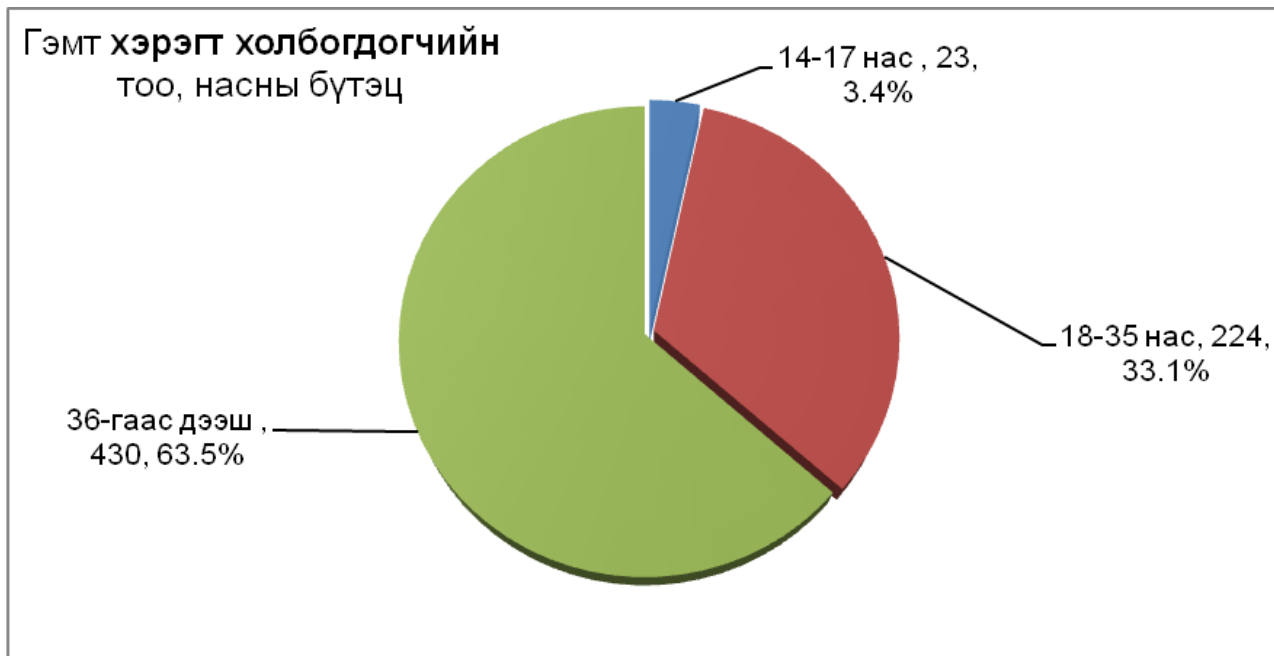
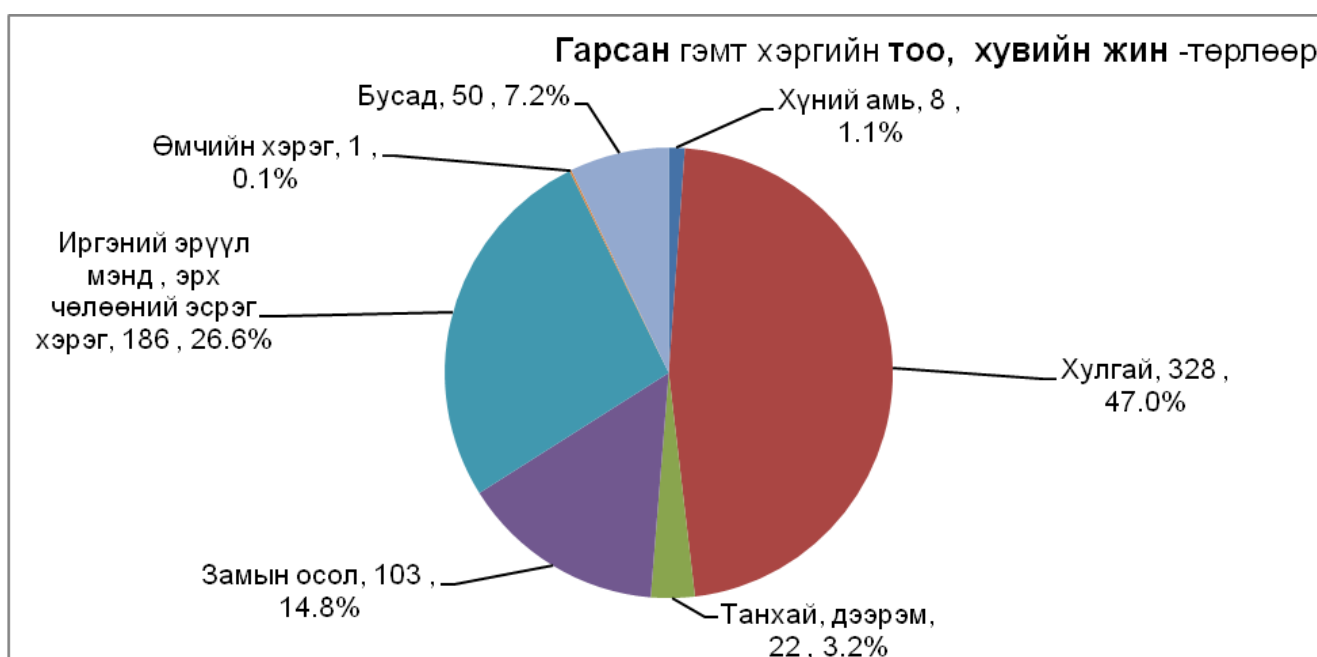

Бүртгэгдсэн гэмт хэрэг, төрлөөр - Number of offences committed, by types

In first 9 months by coms	Гэмт хэрэг бүгд Offences total	ү ү н э э с - o f w h i c h									Ил-рээ-гүй хэрэг Closing offences	10000 хүнд ногдох хэрэг Number of offences per 10000 population of 18 and above ages	
		9 сард In september	хүний амьтан murder	хулгай-theft		танхай, дээрэм indecent assault, robbery	хүчин rape	замын осол crimes against safety of traffic movement	ИЭМ-ЭЧ хэрэг offences against the health of individuals	өмчийн хэрэг offences in the property			бусад other
				бүгд total	үүнээс малын of which animals								
Алтанбулаг	16	2		9	2				5		2	8	74
Аргалант	28	3	1	15	4			7	4		1	3	254
Архуст	8	2		4	3	2		1	1				95
Батсүмбэр	47	4	1	19	11		1	1	16		9	2	104
Баян	30	2		16	11			7	5		2	3	220
Баяндэлгэр	21			15	5			3	3			3	221
Баянжаргалан	13			9	2			1	1		2	2	123
Баян-Өнжүүл	8			5	1			2	1				57
Баянхангай	10	1		4	1			3	1		2	3	111
Баянцагаан	17	3		8	7			4	5			2	134
Баянцогт	8			4	3			1	3			3	63
Баянчандмань	41	6		16	10	2		13	9		1		152
Борнуур	36	5	1	12	6	2		12	9			2	104
Бүрэн	6	1		2					4				30
Дэлгэрхаан	7			1		1		1	4			2	67
Жаргалант	27	5		9	4	1		1	16			3	65
Заамар	48	5	1	23	10	4		1	18		1	10	141
Лүн	26	4		14	4	1		2	8		1	2	145
Мөнгөнморьт	9		1	2		1			5				65
Өндөрширээт	14			6	3			3	2		3	2	112
Сүмбэр	15	1		5	1	2	2	1	3		2		127
Сэргэлэн	82	5	2	45	24	1	2	20	9		3	6	645
Угтаал	17			11	9	1		1	2		2	2	99
Цээл	18			11	6			2	3		2	4	110
Эрдэнэ	27	3		10	3	2	1	5	8		1	2	106
Эрдэнэсант	24	1		10	2			5	7		2	1	81
Зуунмод	95	8	1	43	1	2	1	6	34	1	7	11	84

Аймгийн дүн	698	61	8	328	133	22	7	103	186	1	43	76	115
2014-09	706	64	10	285	142	23	5	120	176		87	149	119
2013-09	683	67	5	253	130	27	9	112	135		142	201	109
2012-09	604	57	10	182	111	16	10	83	131	11	161	148	96
2011-09	565	76	15	138	63	28	14	89	154	8	119	97	90
Хувийн 2015 он	100%	9%	1%	47%	19%	3%	1%	15%	27%	0%	6%	11%	
Хувийн 2014 он	100%	9%	1%	40%	20%	3%	1%	17%	25%		12%	21%	
Хувийн 2013 он	100%	10%	1%	37%	19%	4%	1%	16%	20%		21%	29%	
Хувийн 2012 он	100%	9%	2%	30%	18%	3%	2%	14%	22%	2%	27%	25%	
Хувийн 2011 он	100%	13%	3%	24%	11%	5%	2%	16%	27%	1%	21%	17%	
Зөрүү 2015-2014	-8	-3	-2	43	-9	-1	2	-17	10	1	-44	-73	-4
Зөрүү 2015-2013	15	-6	3	75	3	-5	-2	-9	51	1	-99	-125	6
Зөрүү 2015-2012	94	4	-2	146	22	6	-3	20	55	-10	-118	-72	19
Зөрүү 2015-2011	133	-15	-7	190	70	-6	-7	14	32	-7	-76	-21	25
Зөрүү 2015-2014	-0.33%	-0.27%	-0.27%	6.62%	-1.06%	-0.11%	0.29%	-2.24%	1.72%	0.14%	-6.16%	-10.22%	
Зөрүү 2015-2013	-1.07%	0.41%	9.95%	0.02%	-0.80%	-0.31%	-1.64%	6.88%	0.14%	-14.63%	-18.54%		
Зөрүү 2015-2012	-0.70%	-0.51%	16.86%	0.68%	0.50%	-0.65%	1.01%	4.96%	-1.68%	-20.50%	-13.62%		
Зөрүү 2015-2011	-4.71%	-1.51%	22.57%	7.90%	-1.80%	-1.48%	-1.00%	-0.61%	-1.27%	-14.90%	-6.28%		

Тайлбар: ИЭМЭЧ - Иргэний эрүүл мэнд эрх чөлөө

Хэрэг гарсан газар, өдөр, цаг.

Он-Year		Газар-Place			Өдөр-Days			Цаг-Hours			
		Гудамж талбайд street	Албан газар office	Гэр, орон сууцанд dwelling	Аж-лын work	Амралтын weekend	Баяр ёслолын celebrate	07-13	13-19	19-22	22-06
2015-09	Тоо	54	20	173				143	157	130	268
2014-09		48	13	137				137	172	158	239
2013-09		66	36	190				90	173	207	213
2012-09		37	40	176				37	129	240	198
2011-09		36	34	178				63	162	186	154
2015-09	Хувийн жин	7.74%	2.87%	24.79%				20.49%	22.49%	18.62%	38.40%
2014-09		6.80%	1.84%	19.41%				19.41%	24.36%	22.38%	33.85%
2013-09		9.66%	5.27%	27.82%				13.18%	25.33%	30.31%	31.19%
2012-09		6.13%	6.62%	29.14%				6.13%	21.36%	39.74%	32.78%
2011-09		6.37%	6.02%	31.50%				11.15%	28.67%	32.92%	27.26%
2015.09-2014.09	Зөрүү (тоогоор)	6	7	36				6	-15	-28	29
2015.09-2013.09		-12	-16	-17				53	-16	-77	55
2015.09-2012.09		17	-20	-3				106	28	-110	70
2015.09-2011.09		18	-14	-5				80	-5	-56	114
2015.09-2014.09	Зөрүү (нэгжээр)	0.94%	1.02%	5.38%				1.08%	-1.87%	-3.75%	4.54%
2015.09-2013.09		-1.93%	-2.41%	-3.03%				7.31%	-2.84%	-11.68%	7.21%
2015.09-2012.09		1.61%	-3.76%	-4.35%				14.36%	1.14%	-21.11%	5.61%
2015.09-2011.09		1.36%	-3.15%	-6.72%				9.34%	-6.18%	-14.30%	11.14%

Гарсан гэмт хэргийн 24.1 хувь нь бүлгээр; 18.2 хувь нь согтуугаар үйлдэгджээ.

Гэмт хэргийн улмаас 288 хүн гэмтэж, 54 хүн нас барлаа.

10000 хүнд ноогдох гэмт хэргийн тоог газрын зургаар харуулвал.

Интервал-хүнээр	Сумын тоо
30-74	7
75-106	7
107-141	7
142-845	6

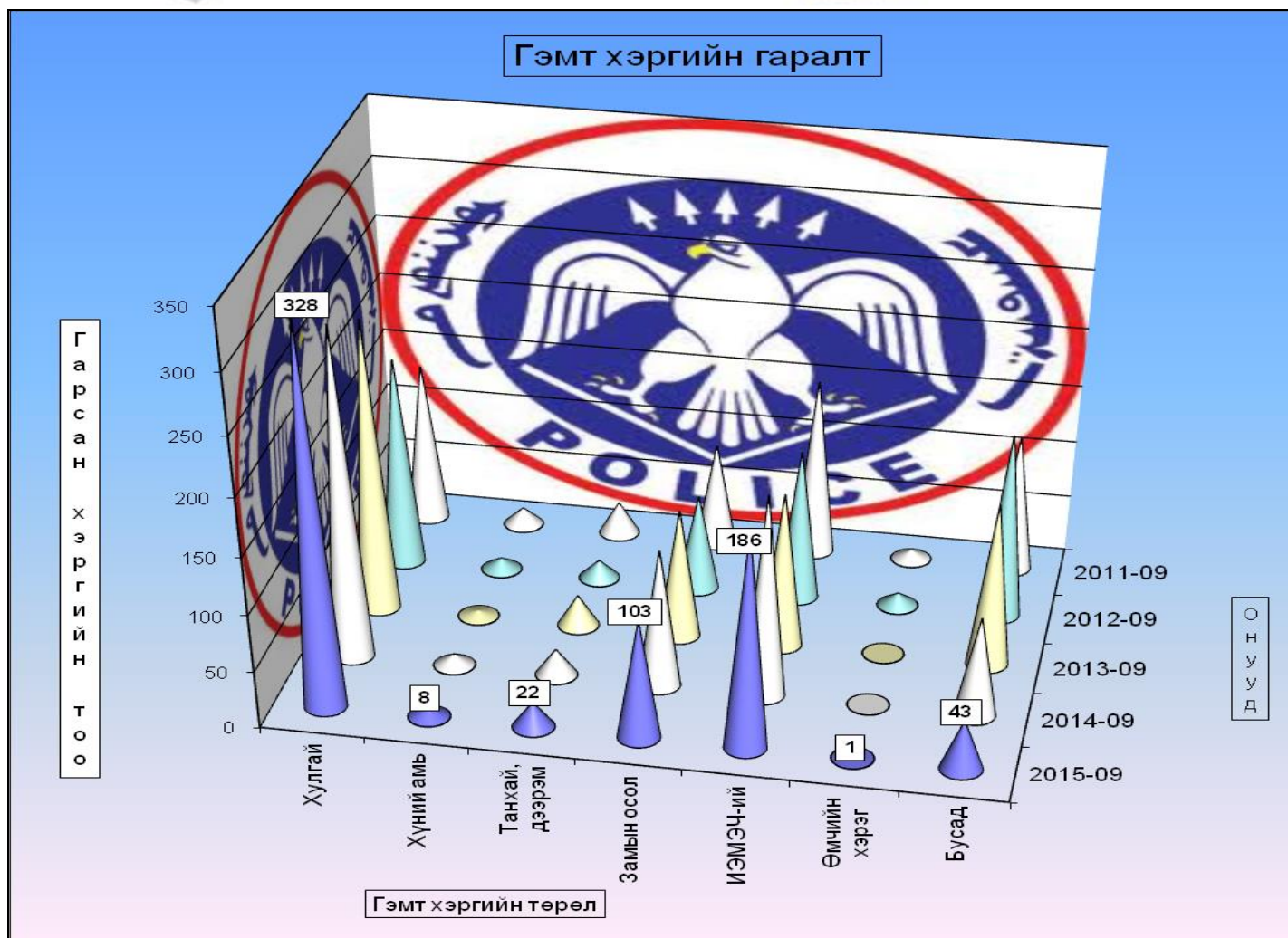
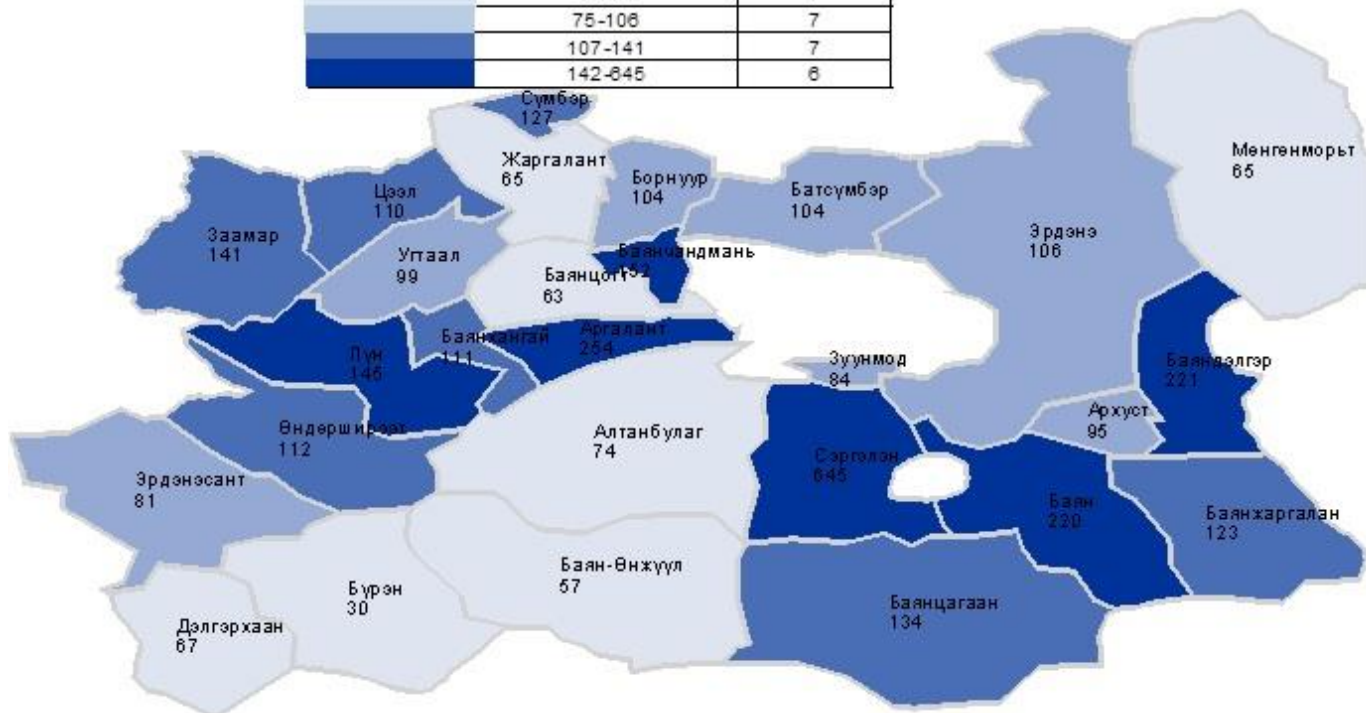

Гэмт хэргээс учирсан хохирол, холбогдогч, үйлдэл - сумаар
Total amount of damage caused by offences; number of offenders; commits

In first 9 months by coms	Учирсан бүх хохирол (мян,төг) Total amount of damage (thous,tog)	үүнээс иргэдэд of whom to indi- viduals	Хүн		Бүх холбог- догч Total number of offe- nders	Үйлдэгдсэн хэрэг				Урьд ял шийтгэл эдэлж байсан хүн		Гарсан бүх гэмт хэрэгт ээлэх % Compo- sition	Зөрүү Change (+,-) 2015-09 2014-09		
			нас бар- сан People died	гэмт- сэн number of inju- red		бүлээр		согтуугаар		тоо	хэрэгт ээлэх%			тоо	хэрэгт ээлэх%
						тоо	хэрэгт ээлэх%	тоо	хэрэгт ээлэх%						
			Crime committed by			Criminal charge pe- riod did not expired									
						group of people	drunk people	num- ber	percent	num- ber	percent				
Алтанбулаг	38800.0	38800.0		9	15	3	20.0%	4	26.7%	1	6.7%	2.2%	-1		
Аргалант	47000.0	47000.0	2	6	25	1	4.0%	7	28.0%	2	8.0%	3.7%	5		
Архуст	22000.0	22000.0		4	7	3	42.9%	2	28.6%			1.0%	2		
Батсүмбэр	293500.0	293500.0	3	25	47	2	4.3%	11	23.4%	3	6.4%	6.9%	3		
Баян	91600.0	91600.0	5	12	30	3	10.0%	9	30.0%	4	13.3%	4.4%	1		
Баяндэлгэр	78300.0	78300.0	1	8	20	2	10.0%	6	30.0%	1	5.0%	3.0%	-8		
Баянжаргалан	17000.0	17000.0	1	3	11	4	36.4%	3	27.3%			1.6%	8		
Баян-Өнжүүл	36900.0	36900.0	1	1	6	2	33.3%	1	16.7%	1	16.7%	0.9%	1		
Баянхангай	51500.0	51500.0	1	8	9	2	22.2%	2	22.2%			1.3%	-1		
Баянцагаан	41500.0	41500.0	2	7	19	3	15.8%	4	21.1%			2.8%	4		
Баянцогт	26600.0	26600.0		4	7	4	57.1%	2	28.6%	1	14.3%	1.0%	-9		
Баянчандмань	74250.0	74250.0	4	20	40	10	25.0%	2	5.0%	1	2.5%	5.9%	5		
Борнуур	104000.0	104000.0	3	26	34	7	20.6%	7	20.6%	1	2.9%	5.0%	14		
Бүрэн	10200.0	10200.0		4	5	1	20.0%	1	20.0%			0.7%	1		
Дэлгэрхаан	21900.0	21900.0	1	5	8	3	37.5%	1	12.5%			1.2%	-5		
Жаргалант	73000.0	73000.0		11	29	8	27.6%	2	6.9%	2	6.9%	4.3%	-2		
Заамар	326000.0	326000.0	6	14	49	21	42.9%	12	24.5%	3	6.1%	7.2%	-11		
Лүн	88500.0	88500.0	1	7	24	9	37.5%	4	16.7%	1	4.2%	3.5%	-6		
Мөнгөнморьт	13650.0	13650.0	1	4	8	1	12.5%	3	37.5%	1	12.5%	1.2%	-9		
Өндөрширээт	27300.0	27300.0	5	13	13	2	15.4%	7	53.8%	1	7.7%	1.9%	1		
Сүмбэр	32000.0	32000.0		6	14	2	14.3%	2	14.3%			2.1%	5		
Сэргэлэн	530000.0	530000.0	9	24	80	23	28.8%	7	8.8%	5	6.3%	11.8%	25		
Угтаал	65400.0	65400.0		5	16	9	56.3%	1	6.3%	1	6.3%	2.4%	-1		
Цээл	53000.0	53000.0	1	4	19	7	36.8%	3	15.8%	1	5.3%	2.8%	-4		
Эрдэнэ	90200.0	90200.0	3	13	26	4	15.4%	3	11.5%			3.8%	-18		
Эрдэнэсант	60400.0	60400.0	1	11	25	5	20.0%	2	8.0%	1	4.0%	3.7%	6		
Зуунмод	317500.0	317500.0	3	34	91	22	24.2%	15	16.5%	6	6.6%	13.4%	-14		
ЗХХ газар															
Аймгийн дүн	2632000.0	2632000.0	54	288	677	163	24.1%	123	18.2%	37	5.5%	100.0%	-8		
2014-09	2000300.0	2000300.0	96	306	594	85	14.3%	116	19.5%	21	3.5%				
2013-09	1624100.0	1624100.0	82	199	533	70	13.1%	63	11.8%	12	2.3%				
2012-09	199841.8	199841.8	76	154	443	65	14.7%	59	13.3%	3	0.7%				
2011-09	86966.0	86966.0	121	235	398	28	7.0%	62	15.6%	3	0.8%				
2015-2014	631700.0	631700.0	-42	-18	83	78		7			16				
Зөрүү 2015-2013	1007900.0	1007900.0	-28	89	144	93		60			25				
(тоогоор) 2015-2012	2432158.2	2432158.2	-22	134	234	98		64			34				
2015-2011	2545034.0	2545034.0	-67	53	279	135		61			34				
2015-2014	31.6%	31.6%	-43.8%	-5.9%	14.0%	91.8%		6.0%			76.2%				
Зөрүү 2015-2013	62.1%	62.1%	-34.1%	44.7%	27.0%	132.9%		95.2%			208.3%				
(хувиар) 2015-2012	1217.0%	1217.0%	-28.9%	87.0%	52.8%	150.8%		108.5%			1133.3%				
2015-2011	2926.5%	2926.5%	-55.4%	22.6%	70.1%	482.1%		98.4%			1133.3%				
2015-2014							9.8%		-1.4%		1.9%				
Зөрүү 2015-2013							10.9%		6.3%		3.2%				
(нэгжээр) 2015-2012							9.4%		4.9%		4.8%				
2015-2011							17.0%		2.6%		4.7%				

Хэрэгт холбогдогчийн хүйс, нас, нийгмийн байдал, боловсрол - сумдаар

	Гадны аймаг хотын холбог- догч	эмэг- тэй	Бүх холбогдогчоос											
			Насаар			Нийгмийн байдал				Боловсрол				
			14-17	18-35	36-аас дээш	Ажил- чин малчин	Албан хаагч	Ажил сургуу- льгүй	Бусад	Дээд	Дунд	Бага	Болов- срол- гүй	
Алтанбулаг				5	10	6	9				1	13		1
Аргалант		3		9	16	6	19				3	19	2	1
Архуст			4	16	2	3	4				1	5	1	
Батсүмбэр				9	31	7	40				1	43	3	
Баян		3		1	21	5	23			2	4	25	1	
Баяндэлгэр		2		7	13	4	16				3	17		
Баянжаргалан				5	6	3	8				2	9		
Баян-Өнжүүл				2	5	1	5					6		
Баянхангай				5	7	3	6				1	8		
Баянцагаан		1		2	14	5	14				2	17		
Баянцогт				11	5	3	4				1	6		
Баянчандмань		4	1	2	26	7	33				2	36	2	
Борнуур		5		2	23	11	23				4	27	1	2
Бүрэн		2		10	3	2	2		1		1	4		
Дэлгэрхаан		1		15	6	2	6					7	1	
Жаргалант	1	2		7	19	4	25				2	24	1	2
Заамар		12	5	3	29	6	43				2	43	4	
Лүн		4	1	5	16	6	18				1	22	1	
Мөнгөнморьт		1		32	5	1	7				1	7		
Өндөрширээт		1		5	8	6	7				1	11	1	
Сүмбэр		2		4	9	2	12					14		
Сэргэлэн		11	1	5	47	19	59	2	13		13	61	5	1
Угтаал				7	12	2	14					15	1	
Цээл			1	8	13	2	17				1	17	1	
Эрдэнэ				1	19	9	16	1	5		5	20	1	
Эрдэнэсант		2	3	13	14	2	23					24	1	
Зуунмод		19	7	33	51	12	73	6	7		7	79	5	
ЗХХ газар														
Аймгийн дүн	1	75	23	224	430	139	526	12	59	579	32	7		
2014-09	1	58	9	192	393	117	463	13	43	470	38	43		
2013-09	12	40	2	215	316	122	391	13	58	447	28			
2012-09	48	3		195	248	143	265	34	54	359	29	1		
2011-09	79	4	2	170	226	166	221	10	58	281	56	3		
2015-2014		17	14	32	37	22	-1	63	-1	16	109	-6	-36	
Зөрүү 2015-2013	-11	35	21	9	114	17	-7	135	-1	1	132	4	7	
(тоогоор) 2015-2012	-47	72	23	29	182	-4	-1	261	-22	5	220	3	6	
2015-2011	-78	71	21	54	204	-27	-1	305	2	1	298	-24	4	
2015-2014		29.3%	155.6%	16.7%	9.4%	18.8%	-100.0%	13.6%	-7.7%	37.2%	23.2%	-15.8%	-83.7%	
Зөрүү 2015-2013	-91.7%	87.5%	1050.0%	4.2%	36.1%	13.9%	-100.0%	34.5%	-7.7%	1.7%	29.5%	14.3%		
(хувиар) 2015-2012	-97.9%	2400.0%		14.9%	73.4%	-2.8%	-100.0%	98.5%	-64.7%	9.3%	61.3%	10.3%	600.0%	
2015-2011	-98.7%	1775.0%		31.8%	90.3%	-16.3%	-100.0%	138.0%	20.0%	1.7%	106.0%	-42.9%	133.3%	

Хэрэгт холбогдогчийн хүйс, нас, нийгмийн байдал, боловсрол.

(сумаар, хувиар)

	эмэгтэй	Насаар			Ажил мэргэжил				Боловсрол			
		14-17	18-35	36-аас дээш	Ажилчин малчин	Албан хаагч	Ажил сургуульгүй	Бусад	Дээд	Дунд	Бага	Боловсролгүй
	by age group			by occupation				by educational level				
	female	14-17	18-35	36- and above age	Worker, herdmen	Officer	Unemployed, uneducated	Others	Higher education	Completed secondary school primary		Uneducated persons
Алтанбулаг			33.3%	66.7%	40.0%		60.0%		6.7%	86.7%		6.7%
Аргалант	12.0%		36.0%	64.0%	24.0%		76.0%		12.0%	76.0%	8.0%	4.0%
Архуст		57.1%	228.6%	28.6%	42.9%		57.1%		14.3%	71.4%	14.3%	
Батсүмбэр			19.1%	66.0%	14.9%		85.1%		2.1%	91.5%	6.4%	
Баян	10.0%		3.3%	70.0%	16.7%		76.7%	6.7%	13.3%	83.3%	3.3%	
Баяндэлгэр	10.0%		35.0%	65.0%	20.0%		80.0%		15.0%	85.0%		
Баянжаргалан			45.5%	54.5%	27.3%		72.7%		18.2%	81.8%		
Баян-Өнжүүл			33.3%	83.3%	16.7%		83.3%			100.0%		
Баянхангай			55.6%	77.8%	33.3%		66.7%		11.1%	88.9%		
Баянцагаан	5.3%		10.5%	73.7%	26.3%		73.7%		10.5%	89.5%		
Баянцогт			157.1%	71.4%	42.9%		57.1%		14.3%	85.7%		
Баянчандмань	10.0%	2.5%	5.0%	65.0%	17.5%		82.5%		5.0%	90.0%	5.0%	
Борнуур	14.7%		5.9%	67.6%	32.4%		67.6%		11.8%	79.4%	2.9%	5.9%
Бүрэн	40.0%		200.0%	60.0%	40.0%		40.0%	20.0%	20.0%	80.0%		
Дэлгэрхаан	12.5%		187.5%	75.0%	25.0%		75.0%			87.5%	12.5%	
Жаргалант	6.9%		24.1%	65.5%	13.8%		86.2%		6.9%	82.8%	3.4%	6.9%
Заамар	24.5%	10.2%	6.1%	59.2%	12.2%		87.8%		4.1%	87.8%	8.2%	
Лүн	16.7%	4.2%	20.8%	66.7%	25.0%		75.0%		4.2%	91.7%	4.2%	
Мөнгөнморьт	12.5%		400.0%	62.5%	12.5%		87.5%		12.5%	87.5%		
Өндөрширээт	7.7%		38.5%	61.5%	46.2%		53.8%		7.7%	84.6%	7.7%	
Сүмбэр	14.3%		28.6%	64.3%	14.3%		85.7%			100.0%		
Сэргэлэн	13.8%	1.3%	6.3%	58.8%	23.8%		73.8%	2.5%	16.3%	76.3%	6.3%	1.3%
Угтаал			43.8%	75.0%	12.5%		87.5%			93.8%	6.3%	
Цээл		5.3%	42.1%	68.4%	10.5%		89.5%		5.3%	89.5%	5.3%	
Эрдэнэ			3.8%	73.1%	34.6%		61.5%	3.8%	19.2%	76.9%	3.8%	
Эрдэнэсант	8.0%	12.0%	52.0%	56.0%	8.0%		92.0%			96.0%	4.0%	
Зуунмод	20.9%	7.7%	36.3%	56.0%	13.2%		80.2%	6.6%	7.7%	86.8%	5.5%	
ЗХХ газар												
Аймгийн дүн	11.08%	3.40%	33.09%	63.52%	20.53%		77.70%	1.77%	8.71%	85.52%	4.73%	1.03%
2014-09	9.76%	1.52%	32.32%	66.16%	19.70%	0.17%	77.95%	2.19%	7.24%	79.12%	6.40%	7.24%
2013-09	7.50%	0.38%	40.34%	59.29%	22.89%	1.31%	73.36%	2.44%	10.88%	83.86%	5.25%	
2012-09	0.68%		44.02%	55.98%	32.28%	0.23%	59.82%	7.67%	12.19%	81.04%	6.55%	0.23%
2011-09	1.01%	0.50%	42.71%	56.78%	41.71%	0.25%	55.53%	2.51%	14.57%	70.60%	14.07%	0.75%
2015-2014	1.31%	1.88%	0.76%	-2.65%	0.83%	-0.17%	-0.25%	-0.42%	1.48%	6.40%	-1.67%	-6.21%
Зөрүү 2015-2013	3.57%	3.02%	-7.25%	4.23%	-2.36%	-1.31%	4.34%	-0.67%	-2.17%	1.66%	-0.53%	1.03%
(нэгжээр) 2015-2012	10.40%	3.40%	-10.93%	7.53%	-11.75%	-0.23%	17.88%	-5.90%	-3.47%	4.49%	-1.82%	0.81%
2015-2011	10.07%	2.89%	-9.63%	6.73%	-21.18%	-0.25%	22.17%	-0.74%	-5.86%	14.92%	-9.34%	0.28%



Ш Ү Ү Х

Шүүх байгууллагын мэдээгээр 2015 оны эхний 9 сард 158 эрүүгийн гэмт хэргээр 160 хүн ял шийтгүүлсний 20.25 хувь нь хулгайн; 17.09 хувь нь замын осол; 6.96 хувь нь танхай дээрэм; 3.80 хувь нь хүнд гэмтээх; 1.90 хувь нь хүн амины; 50.0 хувь нь бусад хэрэг эзлэв. Эдгээр таслан шийдвэрлүүлсэн бүх хүний 75.0 хувь нь хорих, 22.50 хувь нь хорихоос бусад ялаар шийтгүүлжээ. Гэмт хэргийн улмаас 8 хүн нас барж; 90.3 сая ₮-ийн хохирол учирсан нь тогтоогдлоо.

Иргэний 463 хэрэг шийдвэрлэв.

Давж заалдах шатны шүүхээр эрүүгийн 39, иргэний 9, хяналтын шатны шүүхээр эрүүгийн 2, иргэний 3 хэргийг тус бүр хянан шийдвэрлэжээ.

2014 оны мөн үеэс шүүхээр таслан шийдвэрлүүлсэн эрүүгийн гэмт хэрэг 51-ээр, иргэний хэрэг 180-аар тус бүр өслөө.



		Таслан шийдвэрлэсэн эрүүгийн бүх хэрэг							
		Бүгд Total	Ү ү н э э с - of which						
			Хүн аминны ман murder	Хүнд гэмтээх	Хулгай theft	Хүчин rape	Танхай дээрэм indecent assault, robbery	Замын осол traffic crimes	Бусад other
Тоо - Number	2015-09	158	3	6	32	0	11	27	79
	2014-09	107	2	9	25	3	4	31	33
	2013-09	205	5	7	53	4	17	45	74
	2012-09	194	10	19	34	3	13	40	75
	2011-09	158	10	12	30	12	15	30	49
	2010-09	122	6	8	32	5	8	26	37
	2009-09	146	6	11	34	5	12	26	52
	2008-09	166	5	13	49	6	10	32	51
Хувийн жин Composition	2015-09	100%	1.90%	3.80%	20.25%	0.00%	6.96%	17.09%	50.00%
	2014-09	100%	1.87%	8.41%	23.36%	2.80%	3.74%	28.97%	30.84%
	2013-09	100%	2.44%	3.41%	25.85%	1.95%	8.29%	21.95%	36.10%
	2012-09	100%	5.15%	9.79%	17.53%	1.55%	6.70%	20.62%	38.66%
	2011-09	100%	6.33%	7.59%	18.99%	7.59%	9.49%	18.99%	31.01%
	2010-09	100%	4.92%	6.56%	26.23%	4.10%	6.56%	21.31%	30.33%
	2009-09	100%	4.11%	7.53%	23.29%	3.42%	8.22%	17.81%	35.62%
	2008-09	100%	3.01%	7.83%	29.52%	3.61%	6.02%	19.28%	30.72%
Зөрүү (тоогоор)	2015-09-2014-09	51	1	-3	7	-3	7	-4	46
	2015-09-2013-09	-47	-2	-1	-21	-4	-6	-18	5
	2015-09-2012-09	-36	-7	-13	-2	-3	-2	-13	4
	2015-09-2011-09	0	-7	-6	2	-12	-4	-3	30
	2015-09-2010-09	36	-3	-2	0	-5	3	1	42
	2015-09-2009-09	12	-3	-5	-2	-5	-1	1	27
	2015-09-2008-09	-8	-2	-7	-17	-6	1	-5	28
Зөрүү (нэгжээр)	2015-09-2014-09		0.03%	-4.61%	-3.11%	-2.80%	3.22%	-11.88%	19.16%
	2015-09-2013-09		-0.54%	0.38%	-5.60%	-1.95%	-1.33%	-4.86%	13.90%
	2015-09-2012-09		-3.26%	-6.00%	2.73%	-1.55%	0.26%	-3.53%	11.34%
	2015-09-2011-09		-4.43%	-3.80%	1.27%	-7.59%	-2.53%	-1.90%	18.99%
	2015-09-2010-09		-3.02%	-2.76%	-5.98%	-4.10%	0.40%	-4.22%	19.67%
	2015-09-2009-09		-2.21%	-3.74%	-3.03%	-3.42%	-1.26%	-0.72%	14.38%
	2015-09-2008-09		-1.11%	-4.03%	-9.26%	-3.61%	0.94%	-2.19%	19.28%

		Ял шийтгүүлсэн бүх хүн-Number of persons sentenced						Гэмт хэргийн улмаас		
		Бүгд Total	Ү ү н э э с - of which					Торгуулийн нийт дүн (мян,төг)	нас барсан хүн	учирсан хохирол (мян,төг)
			Оногдуулсан ялын төрөл			торгох	амерее			
			эмэгтэй female	хүүхэд children	хорих lockup			хорихоос бусад other	амерее amereee	амерее (thous,tog)
Тоо	2015-09	160	7	4	120	36	4	4 032.0	8	90 344.7
	2014-09	120	3	6	95	21	4	4 992.0	16	287 651.8
	2013-09	316	12	11	228	81	7	36 082.0	24	544 508.7
	2012-09	304	14	2	220	79	5	26 252.4	30	572 801.8
	2011-09	224	16	10	166	56	2	1 490.0	30	186 695.0
	2010-09	147	4	3	103	40	4	44 712.0	25	206 513.2
	2009-09	196	8	7	123	67	6	58 788.0	28	223 840.5
	2008-09	223	10	9	163	48	12	85 984.0	31	386 744.1
Хувийн жин Composition	2015-09	100%	4.38%	2.50%	75.00%	22.50%	2.50%			
	2014-09	100%	2.50%	5.00%	79.17%	17.50%	3.33%			
	2013-09	100%	3.80%	3.48%	72.15%	25.63%	2.22%			
	2012-09	100%	4.61%	0.66%	72.37%	25.99%	1.64%			
	2011-09	100%	7.14%	4.46%	74.11%	25.00%	0.89%			
	2010-09	100%	2.72%	2.04%	70.07%	27.21%	2.72%			
	2009-09	100%	4.08%	3.57%	62.76%	34.18%	3.06%			
	2008-09	100%	4.48%	4.04%	73.09%	21.52%	5.38%			
Зөрүү (тоогоор)	2015-09-2014-09	40	4	-2	25	15	0	- 960.0	-8	-197 307.2
	2015-09-2013-09	-156	-5	-7	-108	-45	-3	-32 050.0	-16	-454 164.0
	2015-09-2012-09	-144	-7	2	-100	-43	-1	-22 220.4	-22	-482 457.2
	2015-09-2011-09	-64	-9	-6	-46	-20	2	2 542.0	-22	-96 350.3
	2015-09-2010-09	13	3	1	17	-4	0	-40 680.0	-17	-116 168.5
	2015-09-2009-09	-36	-1	-3	-3	-31	-2	-54 756.0	-20	-133 495.8
	2015-09-2008-09	-63	-3	-5	-43	-12	-8	-81 952.0	-23	-296 399.4
Зөрүү (нэгжээр)	2015-09-2014-09		1.88%	-2.50%	-4.17%	5.00%	-0.83%			
	2015-09-2013-09		0.58%	-0.98%	2.85%	-3.13%	0.28%			
	2015-09-2012-09		-0.23%	1.84%	2.63%	-3.49%	0.86%			
	2015-09-2011-09		-2.77%	-1.96%	0.89%	-2.50%	1.61%			
	2015-09-2010-09		1.65%	0.46%	4.93%	-4.71%	-0.22%			
	2015-09-2009-09		0.29%	-1.07%	12.24%	-11.68%	-0.56%			
	2015-09-2008-09		-0.11%	-1.54%	1.91%	0.98%	-2.88%			

Шүүхээр таслан шийдвэрлэсэн эрүүгийн хэрэг (Оны эхний 9 сард)

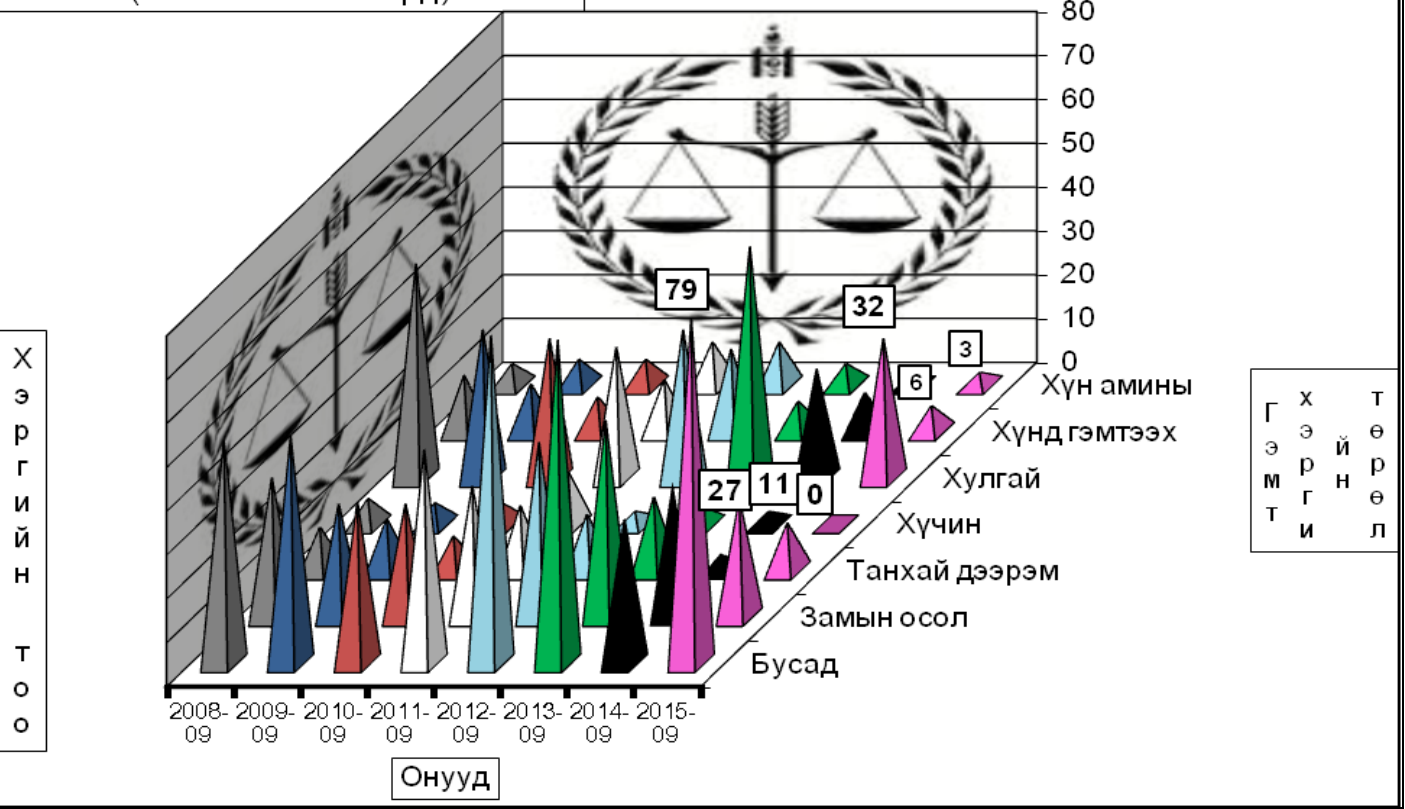

Шүүхээр шийтгэгдсэн хүмүүсийн ялын төрөл.

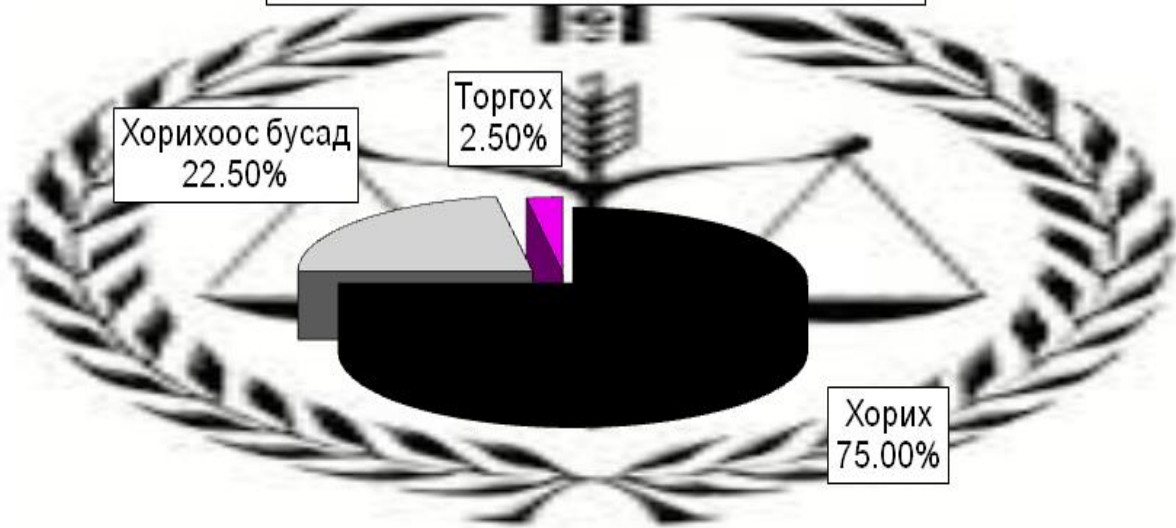

		Таслан шийдвэрлэсэн иргэний бүх хэрэг				Иргэний хэргийн тэмдэгтийн хураамжийн дүн (мян,төг)		
		Бүгд	Ү Ү Н Э Э С					
			Шүүхээс		Дампууруулсан аж ахуйн нэгж			
			цуцалсан гэрлэлт	эцэг тогтоосон хүүхэд			bankruptcy	
		divorced family						
Тоо	2015-09	463	28	15		25225.8		
	2014-09	283	22	14		16391.6		
	2013-09	1216	54	5		40198.8		
	2012-09	1092	48	5		43785.9		
	2011-09	1076	37	19		15034.2		
	2010-09	924	53	6		25872.2		
	2009-09	962	51	10		9713.4		
	2008-09	719	14	4		9933.4		
Хувийн жин Composition	2015-09	100%	6.05%	3.24%	0.0%			
	2014-09	100%	7.77%	4.95%	0.0%			
	2013-09	100%	4.44%	0.41%	0.0%			
	2012-09	100%	4.40%	0.46%	0.0%			
	2011-09	100%	3.44%	1.77%	0.0%			
	2010-09	100%	5.74%	0.65%	0.0%			
	2009-09	100%	5.30%	1.04%	0.0%			
	2008-09	100%	1.95%	0.56%	0.0%			
Зөрүү (тоогоор)	2015-09-2014-09	180	6	1	0	8834.2		
	2015-09-2013-09	-753	-26	10	0	-14973.0		
	2015-09-2012-09	-629	-20	10	0	-18560.1		
	2015-09-2011-09	-613	-9	-4	0	10191.6		
	2015-09-2010-09	-461	-25	9	0	-646.4		
	2015-09-2009-09	-499	-23	5	0	15512.4		
	2015-09-2008-09	-256	14	11	0	15292.4		
	Зөрүү (нэгжээр)	2015-09-2014-09		-1.73%	-1.71%	0.00%		
2015-09-2013-09			1.61%	2.83%	0.00%			
2015-09-2012-09			1.65%	2.78%	0.00%			
2015-09-2011-09			2.61%	1.47%	0.00%			
2015-09-2010-09			0.31%	2.59%	0.00%			
2015-09-2009-09			0.75%	2.20%	0.00%			
2015-09-2008-09		4.10%	2.68%	0.00%				
	Шийдвэрлэсэн захиргааны бүх хэрэг	ү ү н э э с хялбаршуулсан журмаар шийдвэрлэсэн	Захиргааны хэргийн тэмдэгтийн хураамж гаргуулсан (мян,төг)					
2015-09								
2014-09								
		Давж заалдах шатны шүүх			Хяналтын шатны шүүх			
		эрүү	иргэн	захиргаа	эрүү	иргэн	захиргаа	
Хянан шийдвэрлэсэн бүх хэрэг		2015-09	39	9	0	2	3	0
		2014-09	34	14	0	8	7	2
		2013-09	56	28	3	9	6	5
үүнээс	хэвээр	2015-09	7	2	0	1	0	0
		2014-09	12	7		4	5	0
		2013-09	29	7	0	6	0	0
	өөрчлөгдсөн	2015-09	6	4	0	0	1	0
		2014-09	5	4	0	3	0	0
		2013-09	9	11	0	1	0	0
	хүчингүй болсон	2015-09	26	3	0	1	2	0
		2014-09	17	3	0	1	2	0
		2013-09	18	10	3	2	6	2

Хүн ам

Улсын Бүртгэлийн хэлтсийн мэдээгээр 2015 оны эхний 9 сард төрсөн хүүхэд 1626; нас барсан хүн 466; бусад аймаг, хот руу шилжин явсан 2549; бусад аймаг хотоос шилжин ирсэн 1609 хүн бүртгэгдэж ердийн цэвэр өсөлт 20 хүнээр буурлаа.

Хүн амын ердийн хөдөлгөөн эхний 9 сард

Сум	Төрөлт			Нас баралт			Ердийн цэвэр өсөлт		
	2013-IX	2014-IX	2015-IX	2013-IX	2014-IX	2015-IX	2013-ҮІ	2014-ҮІ	2015-IX
Алтанбулаг	49	37	46	9	9	16	40	28	30
Аргалант	22	23	23	5	6	11	17	17	12
Архуст	29	19	26	5	1	5	24	18	21
Батсүмбэр	107	120	120	44	56	39	63	64	81
Баян	37	40	43	12	11	16	25	29	27
Баяндэлгэр	30	12	13	3	5	5	27	7	8
Баянжаргалан	35	31	29	9	8	12	26	23	17
Баян-Өнжүүл	32	53	41	11	5	11	21	48	30
Баянхангай	33	17	32	2	8	7	31	9	25
Баянцагаан	27	36	42	10	10	11	17	26	31
Баянцогт	25	41	27	9	11	13	16	30	14
Баянчандмань	63	60	67	16	15	21	47	45	46
Борнуур	102	76	80	35	20	34	67	56	46
Бүрэн	57	53	37	10	14	5	47	39	32
Дэлгэрхаан	36	40	24	7	8	6	29	32	18
Жаргалант	106	122	101	30	30	37	76	92	64
Заамар	128	118	105	20	20	27	108	98	78
Лүн	52	51	48	12	8	15	40	43	33
Мөнгөнморьт	31	30	28	9	9	11	22	21	17
Өндөрширээт	36	29	44	4	5	9	32	24	35
Сэргэлэн	38	32	37	13	9	6	25	23	31
Сүмбэр	31	27	34	6	5	15	25	22	19
Угтаал	57	37	46	7	10	13	50	27	33
Цээл	55	59	49	11	18	7	44	41	42
Эрдэнэ	50	68	71	16	30	13	34	38	58
Эрдэнэсант	94	76	83	24	22	21	70	54	62
Зуунмод	318	311	330	80	85	80	238	226	250
ДҮН	1680	1618	1626	419	438	466	1261	1180	1160

Хүн амын эхний 9-р сарын хөдөлгөөн

Бүртгэлийн төрөл	Төрсөн				Нас барсан				Бусад аймаг руу шилжин явсан						Аймаг хотоос шилжин ирсэн					
	IX	I-IX	Үүнээс ХАӨМС д орсон	Хувь	IX	I-IX	Үүнээс ХАӨМС д орсон	Хувь	тайлант сард			өссөн			тайлант сард			өссөн		
									Нийт	насанд хүрэгч	хүүхэд /16-аас доош насны/	Нийт	насанд хүрэгч	хүүхэд /16-аас доош насны/	Нийт	насанд хүрэгч	хүүхэд /16-аас доош насны/	Нийт	насанд хүрэгч	хүүхэд /16-аас доош насны/
Нийт	247	1626	1110	68.27	45	466	325	69.74	464	300	164	2549	1734	815	218	144	74	1609	1064	545
Алтанбулаг	7	46	30	65.2	2	16	11	68.8	22	17	5	114	81	33	13	8	5	43	31	12
Аргалант	4	23	13	56.5	1	11	6	54.5	19	14	5	99	66	33	8	6	2	113	78	35
Архуст	2	26	18	69.2	2	5	0	0.0	23	5	18	48	24	24	0	0	0	23	17	6
Батсүмбэр	14	120	88	73.3	2	39	24	61.5	32	21	11	182	133	49	9	7	2	168	133	35
Баян	10	43	26	60.5	1	16	11	68.8	16	9	7	58	39	19	10	8	2	40	31	9
Баяндэлгэр	2	13	9	69.2	2	5	4	80.0	9	9	0	67	48	19	8	5	3	53	34	19
Баянжаргалан	3	29	20	69.0	0	12	9	75.0	14	8	6	41	33	8	10	4	6	32	21	11
Баян-Өнжүүл	6	41	27	65.9	1	11	1	9.1	2	2	0	26	19	7	1	1	0	26	16	10
Баянхангай	5	32	21	65.6	0	7	6	85.7	21	10	11	49	30	19	4	2	2	34	22	12
Баянцагаан	8	42	31	73.8	0	11	7	63.6	2	2	0	21	16	5	4	2	2	20	15	5
Баянцогт	6	27	15	55.6	2	13	8	61.5	24	12	12	82	52	30	6	5	1	38	30	8
Баянчандмань	12	67	46	68.7	2	21	16	76.2	20	13	7	124	86	38	8	6	2	97	70	27
Борнуур	9	80	53	66.3	3	34	29	85.3	23	19	4	166	112	54	15	11	4	96	66	30
Бүрэн	0	37	24	64.9	0	5	7	140.0	0	0	0	14	10	4	0	0	0	13	7	6
Дэлгэрхаан	5	24	15	62.5	1	6	3	50.0	8	5	3	42	29	13	5	2	3	24	12	12
Жаргалант	18	101	62	61.4	5	37	26	70.3	10	8	2	139	95	44	4	2	2	71	43	28
Заамар	18	105	74	70.5	1	27	20	74.1	39	18	21	146	85	61	12	7	5	123	48	75
Лүн	7	48	37	77.1	2	15	9	60.0	13	11	2	86	54	32	12	6	6	36	22	14
Мөнгөнморьт	2	28	20	71.4	0	11	8	72.7	9	7	2	66	46	20	8	7	1	34	26	8
Өндөрширээт	10	44	34	77.3	1	9	6	66.7	9	7	2	44	27	17	0	0	0	12	7	5
Сүмбэр	4	37	23	62.2	1	6	5	83.3	0	0	0	45	34	11	0	0	0	24	7	17
Сэргэлэн	3	34	23	67.6	3	15	8	53.3	8	5	3	37	25	12	0	0	0	44	33	11
Угтаалцайд	7	46	38	82.6	2	13	11	84.6	33	23	10	78	56	22	3	3	0	40	23	17
Цээл	6	49	34	69.4	0	7	4	57.1	5	3	2	84	58	26	6	3	3	72	41	31
Эрдэнэ	17	71	37	52.1	1	13	5	38.5	28	15	13	109	75	34	15	12	3	41	34	7
Эрдэнэсант	18	83	50	60.2	3	21	20	95.2	20	15	5	104	74	30	16	9	7	54	35	19
Зуунмод	44	330	242	73.3	7	80	61	76.3	55	42	13	478	327	151	41	28	13	238	162	76

Үл хөдлөх эд хөрөнгийн бүртгэл.

Аймгийн улсын бүртгэлийн хэлтсийн мэдээгээр 2015 оны эхний 9 сард нийт 7525 иргэд, аж ахуйн нэгжийн үл хөдлөх хөрөнгөд баталгаажуулалтыг хийж 60.2 сая ₮-ийн орлого орууллаа.

Нийт орлогын 37.6 хувийг газар өмчлөлийн үйлчилгээнээс, 49.2 хувийг зээлийн барьцаанаас, 7.8 хувийг хувийн орон сууц, хашаа, байшингаас, 3.7 хувийг худалдааны үйлчилгээнээс, 2.0 хувийг бэлэглэлээс тус бүр оруулжээ.

Аймгийн эд хөрөнгийн улсын бүртгэлийн алба 2015 оны эхний 9 сард баталгаажуулалт хийсэн үл хөдлөх эд хөрөнгө. (мянган-₮)

	Хувьчлагдсан орон сууцны баталгаажуулалт		Хуулийн этгээдийн үл хөдлөх эд хөрөнгийн баталгаажуулалт		Хувийн орон сууц хашаа байшин		ГЭРЭЭ												Нийт дүн			
							Худалдаа		Бэлэглэл		Арилжаа		Өв залгамжлал		Барьцаа /зээл/		Бусад				Газар өмчлөлийн үйлчилгээ	
	тоо	орлого	тоо	орлого	тоо	орлого	тоо	орлого	тоо	орлого	тоо	орлого	тоо	орлого	тоо	орлого	тоо	орлого	тоо	орлого	тоо	орлого
2015-09	0	0	46	1478.4	431	4294.7	92	2020.0	51	1120.0	2	40	29	580.0	826	26871.9	1242	3336.0	4852	20554.2	7525	60295.2
2014-09	9	55.0	16	1019.0	466	4253.4	99	2060.0	89	1840.0	0	0	41	900.0	1111	16981.0	1433	3696.4	4292	19747.5	7556	50552.3
2013-09	6	30.0	46	181.6	427	2476.5	81	1140.0	84	1520.0			45	900.0	837	11785.2	2039	4427	4720	13695.8	8285	36156.1
2012-09	10	55.0	70	75.7	352	803.9	62	1420.0	75	1500.0	2	40	32	640.0	642	9457.8	1188	3461.0	4973	16742.6	7406	34196.0
2011-09	9	44.0	29	237.2	440	1133.3	74	850.2	109	864.755	1	2	28	550.0	723	8523.4	1111	3918.8	2846	8870.2	5370	24993.9
2010-09	13	65.0	27	202.5	399	2992.5	48	1068.7	98	1611.0	2	40	25	250.0	625	10274.9	770	3612.2	1851	17423.5	3858	37540.3
2009-09	8	40.0	8	60.0	234	1800.0	23	372.0	52	748.0			17	170.0	498	4288.2	576	2570.8	811	6638.1	2227	16687.1
2008-09	7	35.0	30	225.0	401	3007.5	34	442.0	97	1269.0	1	20	17	170.0	524	6341.5	893	4908.1	657	6353.5	2661	22771.6
2007-09	35	177.4	19	144.4	395	3821.1	47	595.7	144	1887.4			7	70.7	713	5395.1	1062	6219.4	72	707.1	2494	19018.3
2006-09	12	96.9	20	156.1	181	1472.8	23	298.3	92	1205.2	2	40.4	8	80.8	506	2618.1	916	5004.2			1760	10972.8
2005-09	32	158.2	6	45.6	380	2859.8	28	374.8	81	1061.1	5	50.5	5	48.5	664	3809.8	986	4229.1			2187	12637.4
2004-09	38	193.8	14	106.4	243	1846.8	22	288.2	65	807.5	1	13.1	4	40.4	701	3101.5	690	4030.3			1778	10428.0
2003-09	80	288	33	587.7	142	1475.4	34	448.1	43	301.3	4	36.4			369	2409.6	235	1195.5			940	6742.0

Улсын бүртгэлийн хэлтсийн мэдээгээр 2015 оны эхний 9 сард нийт 855 иргэд, аж ахуйн нэгжийн үл хөдлөх хөрөнгөд бүртгэл хийснээс үл хөдлөх эд хөрөнгийн өмчлөх эрхийн анхны бүртгэл 35; төрөөс үнэгүй өмчлүүлсэн газрын өмчлөх эрхийн анхны бүртгэл 289; бэлэглэлийн гэрээ 37; худалдах, худалдан авах гэрээ 30; өв залгамжлал 11; барьцааны гэрээ 310; бусад бүртгэл 143 тус бүр бүртгүүллээ.

Улсын бүртгэлийн хэлтэс Эд хөрөнгийн эрхийн бүртгэлийн 9 сарын мэдээ

Үзүүлэлтүүд		2014 I-IX	2015 I-IX	2015-IX 2014-IX
Газраас бусад үл хөдлөх эд хөрөнгө өмчлөх эрхийн улсын бүртгэл	Үл хөдлөх эд хөрөнгийн өмчлөх эрхийн анхны бүртгэл	35	35	100.0%
	Төрөөс үнэгүй хувьчилсан орон сууцны баталгаажуулалт	0	0	
Бүгд		35	35	100.0%
	Төрөөс худалдаж авсан газрын өмчлөх эрхийн анхны бүртгэл	0	0	
Газар өмчлөх эрхийн улсын бүртгэл	Төрөөс үнэгүй өмчлүүлсэн газрын өмчлөх эрхийн анхны бүртгэл	163	289	177.3%
	Газар эзэмших, ашиглах эрхийн анхны бүртгэл	8	0	0.0%
Бүгд		171	289	169.0%
	Бэлэглэлийн гэрээ	28	37	132.1%
Гэрээний бүртгэл	Худалдах, Худалдан авах гэрээ	54	30	55.6%
	Өв залгамжлал	14	11	78.6%
	Барьцааны гэрээний бүртгэл	380	310	81.6%
Бүгд		476	388	81.5%
Бусад бүртгэл		137	143	104.4%
Нийт		819	855	104.4%

Улсын бүртгэлийн хэлтсийн Хуулийн этгээдийн бүртгэлийн мэдээгээр 2015 оны эхний 9 сард нийт 151 аж ахуйн нэгж шинээр бүртгүүлснээс хязгаарлагдмал хариуцлагатай компани /ХХК/ 107; нийгэмд үйлчилдэг төрийн бус байгууллага /НҮТББ/ 21; гишүүдэдээ үйлчилдэг төрийн бус байгууллага /ГҮТББ/ 4; Бүх гишүүд нь бүрэн хариуцлагатай нөхөрлөл /ББН/ 1; хоршоо 6; төрийн байгууллага, албан газар, улсын төсөвт үйлдвэрийн газар /ТБАГУТҮГ/ 1; үйлдвэрчний эвлэлийн байгууллага /ҮЭБ/ 9; банк бус санхүүгийн байгууллага /ББСБ/ 1 тус бүр бүртгүүллээ.

2015 оны эхний 9 сард шинээр байгуулагдсан аж ахуйн нэгж байгууллага

Хариуцлагын хэлбэр	/өссөн дүнгээр/									
	I	II	III	IV	V	VI	VII	VIII	IX	I-X
ХК										
ХХК	10	12	8	30	13	10	9	6	9	107
НҮТББ	3	1	5	1	5	1	3	2		21
ГҮТББ	2		1		1					4
ЗБН								1		1
ББН				1						1
Хоршоо	1		1	1		2		1		6
ХЗХ										
Сан										
Шашин										
ХМХ										
ТБАГУТҮГ				1						1
УТУГ										
ТӨХК										
ҮЭБ	6		2			1				9
ББСБ								1		1
ОНӨААТҮГ										
Нийт	22	13	17	34	19	14	12	11	9	151

НҮТББ- Нийгэмд үйлчилдэг төрийн бус байгууллага
 ХМХ- Хэвлэл мэдээллийн хэрэгсэл
 ГҮТББ- Гишүүдэдээ үйлчилдэг төрийн бус байгууллага
 ТБАГУТҮГ- Төрийн байгууллага, албан газар, улсын төсөвт үйлдвэрийн газар
 УТУГ- Улсын төсөвт үйлдвэрийн газар

Хуулийн этгээдийн бүртгэлийн 2015 оны 9 сарын мэдээгээр 254 аж ахуй нэгж байгууллага нэмэлт өөрчлөлт хийлгэснээс үүсгэн байгуулагч өөрчлөгдсөн 53; гишүүн нэмэгдсэн 60; данс нэмэгдсэн 18; дүрэм шинэчилсэн 10; дахин гэрчилгээ авсан 27; удирдлага өөрчлөгдсөн 11; үйл ажиллагааны чиглэл өөрчлөгдсөн 17; дүрмийн сан нэмэгдсэн 7; нэгдсэн 1; хаяг өөрчлөгдсөн 15; татан буугдсан 26; нэр өөрчлөгдсөн 3; салбар бүртгүүлсэн 1 тус бүр бүртгүүлээ.

Аж ахуйн нэгж байгууллагын нэмэлт өөрчлөлтийн бүртгэлийн 2015 оны эхний 9 сарын мэдээ

Үзүүлэлтүүд	I	II	III	IV	V	VI	VII	VIII	IX	I-X
Үүсгэн байгуулагч өөрчлөгдсөн	5	5	8	10	9	5	3	5	3	53
Гишүүн нэмэгдсэн, хасагдсан	15	6	21	3	4	1		6	4	60
Данс нэмэгдсэн, хасагдсан	6	5	1	3	1	2				18
Дүрэм шинэчилсэн	2		1	1	1			1	4	10
Дахин гэрчилгээ	3	4	6	4	5		3	2		27
Удирдлага өөрчлөгдсөн	3	1	1	2	1	1	1	1	3	14
Үйл ажиллагааны чиглэл өөрчлөгдсөн	1	4	4	4	2	1	1		2	19
Дүрмийн сан нэмэгдсэн		2	2	1	1			1		7
Нэгдсэн		1								1
Хаяг өөрчлөгдсөн		2	5	3	2	1		2		15
Татан буугдсан		3	2	7	2	6	3	3		26
Нэр өөрчлөгдсөн				1		1	1			3
Салбар бүртгүүлсэн				1						1
Нийт дүн	35	33	51	40	28	18	12	21	16	254

Улсын бүртгэлийн хэлтсийн бүртгэл хяналтын 9 сарын мэдээ

Үзүүлэлт	I	II	III	IV	V	VI	VII	VIII	IX	I-X
Бүртгэл хяналт, шалгалтын нэгдсэн тоо	12	14	28	43	57	67	88	88	118	515
Төлөвлөгөөт шалгалт	1	1	3	4	8	8	18	18	36	97
Гүйцэтгэлийн шалгалт				1	1	2	2	2	9	17
Үүнээс										
Гэнэтийн болон төлөвлөгөөт бус шалгалт	1	3	5	7	8	12	13	13	13	75
Өргөдөл, санал, гомдлын мөрөөр хийсэн шалгалт	10	10	20	31	40	45	55	55	60	326
Хяналт тавьсан бүртгэлийн нийт тоо	73	128	295	498	1029	2240	3055	3055	5860	16233
Иргэний бүртгэлийн чиглэлээр	28	53	290	697	1450	2221	2221	4021	10981	
Эд хөрөнгийн эрхийн бүртгэлийн чиглэлээр		8	47	98	138	142	142	330	905	
Үүнээс										
Хуулийн этгээдийн бүртгэлийн чиглэлээр	30	32	41	48	95	102	112	112	114	686
Улсын бүртгэлийн архивын чиглэлээр	15	35	49	113	139	550	580	580	1395	3456
Илрүүлсэн нийт зөрчил	50	62	113	148	238	289	385	385	733	2403
Иргэний бүртгэлийн чиглэлээр	10	21	53	113	150	223	223	450	1296	
Эд хөрөнгийн эрхийн бүртгэлийн чиглэлээр			2	19	40	42	50	71	274	
Хуулийн этгээдийн бүртгэлийн чиглэлээр	25	26	29	36	40	42	47	47	47	339
Улсын бүртгэлийн архивын чиглэлээр	15	15	29	40	45	55	65	65	165	494
Зөрчлийн шийдвэрлэлт	123	308	513	891	1082	1117	1289	1289	1774	8386
Эрх бүхий хууль, хяналтын байгууллагад шилжүүлсэн										
Шалгалтын явцад шийдвэрлэсэн зөрчлийн тоо	15	17	33	81	105	10	35	35	85	416
Үүнээс										
Улсын байцаагчийн мэдэгдэл, албан шаардлагаар арилгасан зөрчлийн тоо					2	2	2	2	38	46
Хүчингүй болгосон бүртгэлийн тоо	10	90	175	415	490	595	685	685	695	3840
Захиргааны хариуцлага ногдуулсан	98	201	305	395	485	510	567	567	956	4084
Ногдуулсан торгуулийн хэмжээ /мян.төг/	490.0	1500.0	1525.0	1975.0	2425.0	2550.0	2835.0	2835.0	4780.0	20915.0
Хяналтын улсын	7	8	20	28	38	41	46	46	50	284
байцаагчийн дүгнэлт										
Хяналтын улсын										
байцаагчийн хориг										



Аж ахуйн нэгж, байгууллагын регистрийн санд 2015 оны эхний 2 улиралд 1761 аж ахуйн нэгж, байгууллага бүртгэлтэй байгаагийн 1088 буюу 61.78 хувь нь үйл ажиллагаа явуулж байна. Регистрийн санд бүртгэлтэй, үйл ажиллагаа явуулж байгаа аж ахуйн нэгж, байгууллагын 298 буюу 27.38 хувь нь зуунмод суманд байна.

Байгууллагын регистрийн санд бүртгэлтэй ААНБ үйл ажиллагаа эрхлэлтийн байдлаар сумдаар

Сумд	Үйл ажиллагаа явуулж байгаа	Үйл ажиллагаа эхлээгүй байгаа	Үйл ажиллагаа түр зогсоосон	Үйл ажиллагаа бүрэн зогсоосон	Бусад	Нийт
Алтанбулаг	21	8	9		3	41
Аргалант	23	1	6		4	34
Архуст	15	3	1			19
Батсүмбэр	43	15	16		4	78
Баян	18	2	3			23
Баяндэлгэр	19	3	4		1	27
Баянжаргалан	11	2	4		2	19
Баян-Өнжүүл	23	5	5		1	34
Баянхангай	13	3	18	2	17	53
Баянцагаан	17	7	2			26
Баянцогт	22	3	3		3	31
Баянчандмань	52	11	16	2		81
Борнуур	58	7	18	8	4	95
Бүрэн	13	8	4	1		26
Дэлгэрхаан	12	1	2			15
Жаргалант	76	11	29	2	9	127
Заамар	51	34	17		3	105
Зуунмод	298	109	49	9	9	474
Лүн	34	5	3	1	1	44
Мөнгөнморьт	26	8	5	2	2	43
Өндөрширээт	19	3	2	4		28
Сүмбэр	46	4	4	1	1	56
Сэргэлэн	21	6	14	1		42
Угтаал	29	3	13	2		47
Цээл	57	8	3	6	8	82
Эрдэнэ	40	7	13	2	1	63
Эрдэнэсант	31	6	10	1		48
Дүн	1088	283	273	44	73	1761

Регистрийн санд 2015 оны эхний 2 улиралд бүртгэлтэй, үйл ажиллагаа явуулаагүй 673 аж ахуйн нэгж, байгууллага байгаагийн 283 буюу 42.05 хувь нь үйл ажиллагаагаа эхлээгүй, 273 буюу 40.56 хувь нь түр зогссон, 44 буюу 6.53 хувь нь бүрэн зогссон, 73 буюу 10.84 хувь нь хаяг тодорхойгүй буюу олдохгүй байгаа аж ахуйн нэгж, байгууллагууд байна.

Үйл ажиллагаа явуулж байгаа ААНБ сумдаар, өмчийн хэлбэрээр

Сумд	Төрийн өмчийн	Төрийн өмчийн оролцоотой	Хувийн	Хувийн /хамтар сан /	Гадаад улсын	Орон нутгийн өмчийн	Нийт
Алтанбулаг	4		16			1	21
Аргалант	4		17		1	1	23
Архуст	4		10			1	15
Батсүмбэр	6		36			1	43
Баян	7		10			1	18
Баяндэлгэр	4		14			1	19
Баянжаргалан	4		6			1	11
Баян-Өнжүүл	4		18			1	23
Баянхангай	4		8			1	13
Баянцагаан	4		12			1	17
Баянцогт	4		17			1	22
Баянчандмань	6		45			1	52
Борнуур	5		51	1		1	58
Бүрэн	4		8			1	13
Дэлгэрхаан	4		7			1	12
Жаргалант	7		68			1	76
Заамар	7		43			1	51
Зуунмод	40		250			8	298
Лүн	6		27			1	34
Мөнгөнморьт	7		16	1	1	1	26
Өндөрширээт	4		14			1	19
Сүмбэр	4		41			1	46
Сэргэлэн	4		16			1	21
Угтаал	4		24			1	29
Цээл	5		51			1	57
Эрдэнэ	5		32			3	40
Эрдэнэсант	4	1	25			1	31
Дүн	165	1	882	2	2	36	1088

Үйл ажиллагаа явуулж байгаа ААНБ сумдаар, ажилчдын тооны бүлгээр

Сумд	1-9	10-19	20-49	50+	Нийт
Алтанбулаг	16	1	2	2	21
Аргалант	16	3	3	1	23
Архуст	9	3	3	0	15
Батсүмбэр	33	5	3	2	43
Баян	10	3	4	1	18
Баяндэлгэр	13	3	3		19
Баянжаргалан	7	2	2		11
Баян-Өнжүүл	13	3	6	1	23
Баянхангай	9	1	3		13
Баянцагаан	13	1	3		17
Баянцогт	15	3	3	1	22
Баянчандмань	37	5	8	2	52
Борнуур	46	6	5	1	58
Бүрэн	9	1	3		13
Дэлгэрхаан	8	2	2		12
Жаргалант	67	4	4	1	76
Заамар	41	3	5	2	51
Зуунмод	241	22	25	10	298
Лүн	28	2	4		34
Мөнгөнморьт	19	2	4	1	26
Өндөрширээт	16	0	3		19
Сүмбэр	38	2	6		46
Сэргэлэн	17	1	3		21
Угтаал	23	2	4		29
Цээл	48	5	4		57
Эрдэнэ	31	3	5	1	40
Эрдэнэсант	26		4	1	31
Дүн	849	88	124	27	1088

Үйл ажиллагаа явуулж байгаа аж ахуйн нэгж, байгууллагын 78.03 хувь нь 1-9 ажиллагчидтай, 8.08 хувь нь 10-19 ажиллагчидтай, 11.39 хувь нь 20-49 ажиллагчидтай, 2.48 хувь нь 50-иас дээш ажиллагчидтай байна.

Үйл ажиллагаа явуулж байгаа ААНБ сумдаар, эдийн засгийн салбараар

Сумд	Хөдөө аж ахуйн, агнуур, ойн аж ахуй	Уул уурхай, олборлох үйлдвэр	Боловсрол, уулах үйлдвэр	Цахилгаан, хий үйлдвэрлэл, ус хангамж	Барилга	Бөөний болон жижиглэн худалдаа, гэр ахуйн барааны	Зочид буудал, зоогийн газар	Тээвэр, агуулахын аж ахуй, холбоо	Санхүүгийн гүйлгээ хийх үйл ажиллагаа	Үл хөдлөх хөрөнгө, түрээс, бизнесийн үйл ажиллагаа	Төрийн удирдлага, батлан хамгаалах, албан журмын н	Боловсролын салбарын үйл ажиллагаа	Эрүүл мэнд, нийгмийн халамжийн үйл ажиллагаа	Нийгэм, бие хүнд үзүүлэх бусад үйлчилгээ	Нийт
Алтанбулаг	3	1	2			4	1				1	2	5	2	21
Аргалант	10		2			2	1				1	2	3	2	23
Архуст	6					1					1	2	3	2	15
Батсүмбэр	19		4	1		4	4		1		1	2	5	2	43
Баян	2	1	1		1	4	2				3	2	2	1	18
Баяндэлгэр	4		1				1	2			1	2	5	3	19
Баянжаргалан	1					2					1	2	4	1	11
Баян-Өнжүүл	5	1			1	4	1				1	2	6	2	23
Баянхангай	2					3					1	2	4	1	13
Баянцагаан	1		1			7					1	2	4	1	17
Баянцогт	8		2			3	1				1	2	4	1	22
Баянчандмань	20	2	5	1	1	6	4				1	5	4	3	52
Борнуур	30	1	4		1		4	1	3	1	1	2	5	5	58
Бүрэн			0		1	2					1	2	6	1	13
Дэлгэрхаан			1			4					1	2	2	2	12
Жаргалант	54		1		1	2	1	2	1		1	4	6	3	76
Заамар	14	1	3			15	2		2	1	1	6	3	3	51
Зуунмод	21	2	27	1	23	80	9	11	10	15	22	20	24	33	298
Лүн	4	1	5		0	5	4				2	2	7	4	34
Мөнгөнморьт	4		3	1	1	2		2			2	2	5	4	26
Өндөрширээт	4		3			1					1	2	5	3	19
Сүмбэр	35					1			1		1	2	4	2	46
Сэргэлэн	4	1	3			3					1	2	4	3	21
Угтаал	19		1		1	1					1	2	3	1	29
Цээл	45		1		1			1			1	2	3	3	57
Эрдэнэ	6	1	6		1	3	1	2			1	5	11	3	40
Эрдэнэсант	8	0	1		1	6				2	1	3	6	3	31
Дүн	329	11	77	4	34	165	36	21	18	19	52	85	143	94	1088

Шүүхийн шийдвэр гүйцэтгэл

Шүүхийн шийдвэр гүйцэтгэлийн албаны 2015 оны эхний 9 сарын мэдээгээр ажиллагаа хийгдэж байгаа 661 гүйцэтгэх хуудсанд нийт 2.89 тэрбум ₮-ийн төлбөр тэтгэлэг ногдов. Үүнээс 33 гүйцэтгэх хуудсанд ногдох 689.8 сая ₮-ийн материалд шүүхийн байцаан шийтгэх ажиллагаа хийгдэж, биелүүлбэл зохих 628 гүйцэтгэх хуудасны 2.20 тэрбум ₮-өөс 324 хуудасны 626.3 сая ₮-ийг биелүүлж, бодит биелэлтийн хувь гүйцэтгэх хуудасны тоогоор 51.59 хувь, үнийн дүнгээр 28.41 хувь болж 2014 оны мөн үеэс гүйцэтгэх хуудасны биелэлт 2.9 нэгжээр өсч, үнийн дүнгийн биелэлт 35.58 нэгжээр буурлаа.

Аймгийн шүүхийн шийдвэр гүйцэтгэлийн албаны
ажлын 2015 оны 09 сарын мэдээ.

	Ажиллагаа хийгдэж байгаа материал		Хасагдах БША хийгдэж байгаа		Биелүүлбэл зохих		Бодитой биелүүлсэн		Бодит биелэлтийн хувь		Үлдэгдэл		
	Гүйцэтгэх хуудасны тоо	Үнийн дүн (мянган ₮)	Гүйцэтгэх хуудасны тоо	Үнийн дүн (мянган ₮)	Гүйцэтгэх хуудасны тоо	Үнийн дүн (мянган ₮)	Гүйцэтгэх хуудасны тоо	Үнийн дүн (мянган ₮)	Гүйцэтгэх хуудасны тоогоор	Үнийн дүнгээр	Гүйцэтгэх хуудасны тоо	Үнийн дүн (мянган ₮)	
2003-09	1310	927 201.3	303	217 113.9	1007	710 087.4	246	201 103.9	24.43%	28.32%	761	508 983.5	
2004-09	891	482 567.0	171	112 856.4	720	369 710.6	199	133 488.4	27.64%	36.11%	521	236 222.2	
2005-09	1071	660 685.1	137	228 783.8	934	431 901.3	305	190 267.0	32.66%	44.05%	629	241 634.3	
2006-09	1002	989 349.8	137	160 206.8	865	829 143.0	257	202 957.5	29.71%	24.48%	608	626 185.5	
2007-09	848	2010 505.5	140	940 392.9	708	1070 112.6	262	231 692.8	37.01%	21.65%	446	838 419.8	
2008-09	773	1545 772.0	142	562 567.6	631	983 204.4	309	479 012.8	48.97%	48.72%	322	504 191.6	
2009-09	725	2280 426.4	114	909 178.5	611	1371 247.9	307	871 174.6	50.25%	63.53%	304	500 073.3	
2010-09	678	1905 435.3	54	508 744.8	624	1396 690.5	281	664 163.2	45.03%	47.55%	343	732 527.3	
2011-09	1097	2668 130.2	67	748 899.6	1030	1919 230.6	442	704 625.8	42.91%	36.71%	588	1214 604.8	
2012-09	1018	2183 492.7	36	684 969.7	982	1498 523.0	414	794 510.7	42.16%	53.02%	568	704 012.3	
2013-09	1215	3688 991.5	78	924 831.1	1137	2764 160.4	441	530 640.6	38.79%	19.20%	696	2233 519.8	
2014-09	1289	3559 020.1	490	620 279.1	799	2938 741.0	389	1880 460.8	48.69%	63.99%	410	1058 280.2	
2015-09	661	2894 599.4	33	689 858.2	628	2204 741.2	324	626 390.6	51.59%	28.41%	304	1578 350.6	
Үүнээс	Банкны байгууллагад төлөх	36	223 817.5	2	31 563.4	34	192 254.1	8	21 902.7	23.53%	11.39%	26	170 351.4
	Нийгмийн даатгалын байгууллагад төлөх					0	0.0					0	0.0
	Татварын болон орон нутгийн төсөвт орох	11	237 939.9	1	9 432.5	10	228 507.4	5	61 083.5	50.00%	26.73%	5	167 423.9
Төрийн байгууллагад төлөх	95	622 300.0	5	71 306.9	90	550 993.1	68	169 494.2	75.56%	30.76%	22	381 498.9	
Хүүхдийн тэтгэвэр	282	375 207.7	16	4 840.7	266	370 367.0	30	188 032.2	11.28%	50.77%	236	182 334.8	

Тайлбар: БША- Байцаан шийтгэх ажиллагаа хийгдэж байгаа

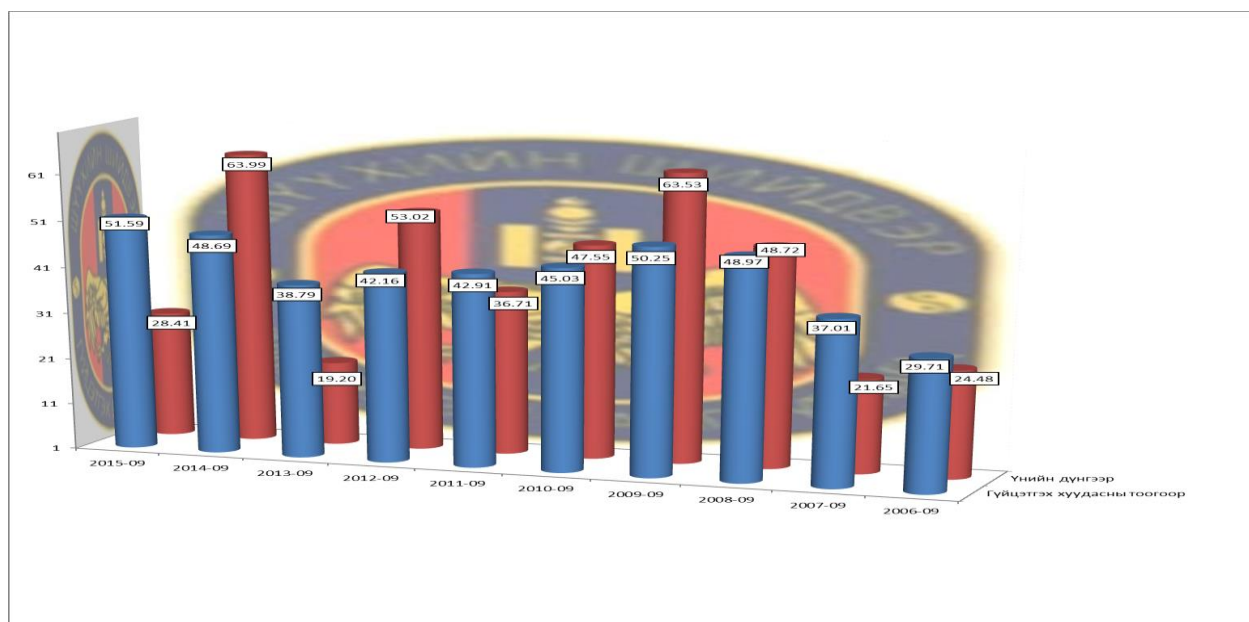

Шүүхийн шинжилгээ

Шүүхийн шинжилгээний алба 2015 оны эхний 3-р улирлын байдлаар 437 гэмт хэргийн үзлэгт оролцож криминалистикийн шинжилгээ 93, шинжилгээ магадлагаа 433, задлан шинжилгээ 108, хэргийн газрын үзлэгээр илрүүлсэн ул мөр 534, гарын мөрийн санг баяжуулсан 1163, гэмтлийн зэрэг тогтоох үзлэг 321-г хийж гүйцэтгэжээ.

Төв	Гэмт хэргийн газрын үзлэгт оролцсон тоо	Криминалистикийн шинжилгээ					Нийт хийсэн шинжилгээ					Шинжээчийн ур чадвараар нотолсон хэрэг	Хэргийн газрын үзлэгээр илрүүлсэн ул мөр			Галт зэвсгийн сан баяжуулсан	Гарын мөрийн санг баяжуулсан		Гэмтлийн зэрэг тогтоох үзлэг	Алсын дуудлага
		магадлагаа					Задлан шинжилгээ	Биологи	Этил	Гистологи	Бүгд		Гарын мөр	Гутлын мөр	Бусад		Мөр	Дардас		
		Бичиг судлал	Гарын мөр	Мөр судлал	Бүгд	Бүгд														
	437	11	58	24	93	108	110	138	77	433	2	348	49	137	85	127	1036	321	101	

Шүүх эмнэлэгийн шинжилгээ нийт 503 удаа хийснээс 321 нь хүний биед гэмтэлийн зэрэг тогтоох, 97 нь цогцосийн, 77 нь эд эсийн, 7 нь хүний биед хийсэн бусад шинжилгээнүүд эзэлжээ.

Шүүх эмнэлэгийн шинжилгээний мэдээ

№	Үзүүлэлт	Мөр	Оны эхнээс өссөн		
1	Нийт шинжилгээ	1	503		
2	Хүний биед гэмтлийн зэрэг тогтоох шинжилгээ	2	321		
	Үүнээс:	Анхны	3	321	
		Дахин	4		
	Үзлэгээр тогтоогдсон гэмтэл	Хүнд	5	30	
		Хүндэвтэр	6	34	
		Хөнгөн	7	174	
		Гэмтлийн зэрэгт хамаарахгүй	8	36	
		Гэмтэл тогтоогдохгүй	9	47	
	3	Хүний биед хийсэн бусад шинжилгээ	10	7	
	4	Үүнээс	Бэлгийн холбогдолтой	11	2
Нас тогтоох			12	5	
4	Цогцост хийсэн шинжилгээ	13	97		
4	Үүнээс	Анхны	14	97	
5	Экскумаци	Үүнээс:	Хөдөө орон нутагт	15	1
			нийслэлд	16	1
				17	77
6	Эд эсийн шинжилгээ	Үүнээс	Аутопси	18	77
			Биопси	19	
			Цитологи	20	
7	Хэргийн төрөл	Эрүүгийн хэрэг	Иргэний хэрэг	21	426
				22	
8	Шинжилгээ хийсэн үндэслэл	Шүүгчийн	Хэрэг бүртгэгч,	23	
				24	426
9	Шүүх хуралд оролцсон эмч	Үүнээс:	Хөдөө орон нутагт	25	
				26	
			нийслэлд	27	
10	Алсын дуудлаганд явсан тоо	28	101		
11	Жижүүрт гарсан тоо	29	264		

Стандартчилал хэмжилзүй

Стандартчилал хэмжилзүйн хэлтсийн 2015 оны эхний 9 сарын мэдээгээр нийт 170 аж ахуй нэгж иргэнд стандартын салбар сангийн үйлчилгээ үзүүлснээс тохирлын баталгаажуулалт 387; үүнээс тохирлын гэрчилгээ 322, дотоодын бүтээгдэхүүний баталгаажуулалт 65; цулын хэмжүүр 873, үүнээс жин 702, туухай 160, автомашины жин 3; тунагч 8; эзлэхүүний хэмжүүр 284, үүнээс түгээгүүрийн хошуу 211, сүмбэн метр 41, усны тоолуур 15; шигэн бүтээгдэхүүн хэмжих хэрэгсэл 6, мерник 1, цахилгааны хэмжүүр 1315, үүнээс нэг фазын тоолуур 1185, гурван фазын тоолуур 130, дулаан даралт 64 тус бүр баталгаажуулсан байна.

Аймгийн Стандартчилал хэмжилзүйн хэлтсийн үйл ажиллагааны статистик мэдээ

(2015 оны эхний 09 сард)

Үзүүлэлтүүд	2007-09	2008-09	2009-09	2010-09	2011-09	2012-09	2013-09	2014-09	2015-09	Хувь
1 Тохирлын баталгаажуулалт	1149	1079	975	1065	1200	1147	1200	378	387	102.38%
Үйлчилгээний баталгаажуулалт										
-тохирлын гэрчилгээ	484	414	310	400	385	332	385	308	322	104.55%
Бүтээгдэхүүний баталгаажуулалт	665	665	665	665	815	815	815	70	65	92.86%
-дотоодын бүтээгдэхүүн	65	65	65	65	65	65	65	70	65	92.86%
-импортын бүтээгдэхүүн	600	600	600	600	750	750	750			
-экспортын бүтээгдэхүүн										
2 Хэмжих хэрэгслийн баталгаажуулалт	3616	2818	3506	2943	1924	4115	4269	3391	2472	72.90%
Цулын хэмжүүр	1733	1507	1799	1640	1309	1239	1535	1649	873	52.94%
-жин	1146	985	1186	1027	750	681	887	901	702	77.91%
-туухай	587	522	613	613	559	558	648	748	160	21.39%
-тунагч	559	463	573	414	191	123	239	153	8	
-автомашинны жин		5		9	9	8	1	7	3	
Эзлэхүүн зарцуулалтын хэмжүүр	241	239	305	320	293	338	291	308	284	92.21%
-түгээгүүрийн хошуу	127	126	137	160	170	178	178	196	211	107.65%
-мерник	50	46	50	49	51	51	53	46	1	2.17%
-сүмбэн метр	52	49	48	55	60	60	54	58	41	70.69%
-шингэн бүтээгдэхүүнийг хэмжих хэрэгсэл	12	18	70	56	12	49	6	1	10	
Уртын хэмжих хэрэгсэл						4		3	6	
-Усны тоолуур						7	3	4	15	375.00%
Цахилгаан хэмжүүр	1642	1072	1402	983	322	2538	2443	1434	1315	91.70%
-нэг фазын тоолуур	1634	1072	1395	978	240	2473	2359	1297	1185	91.36%
-гурван фазын тоолуур	8		7	5	82	65	84	137	130	94.89%
-дулаан даралт									64	
3 Сорилт шинжилгээ	158	414	578	803	805	1157	0	0	0	
-дээжийн тоо	24	56	85	100	107	148				
-шинжилсэн үзүүлэлтийн тоо	134	358	493	703	698	1009				
4 Стандартын салбар сангийн үйлчилгээ	145	140	145	140	140	200	200	165	170	103.03%
-аж ахуйн нэгж иргэдийн тоо	145	140	145	140	140	200	200	165	170	103.03%

Аудит

Аймгийн аудитын газар 2015 оны эхний 9 сард 185 байгууллагын санхүүгийн тайланд аудит хийснээс 148 нь зөрчилгүй, 35 нь хязгаарлалттай, 1 нь санал дүгнэлт өгөхөөс татгалзсан дүгнэлтүүдтэй гарлаа. Аудитын үйлчилгээний төлбөр 63.2 сая ₮ оруулахаас, орон нутгийн төсөвт 63.2 сая₮-ийг орууллаа.

Төв аймгийн Аудитын газрын 2015 оны эхний III улирлын санхүүгийн тайлангийн аудитын мэдээ

Аудит хийсэн байгууллагын нэр	Хийсэн аудитын тоо	Үүнээс				Аудиторын дүгнэлт	Үүнээс				Аудитын үйлчилгээний төлбөр /Сая-₮/	Үүнээс			Илрүүлсэн зөрчил		Үүнээс санхүүгийн тайланд	
		өөрсдийн аудиторудаар	хөндлөнгийн аудиторудаар	санхүүгийн тайланд хийсэн аудит	байгууллагын хүсэлтээр хийсэн аудит		зөрчлөгүй	хязгаарлалттай	сөрөг	санал дүгнэлт гаргахаас татгалзсан		аудитын үйлчилгээний төлбөр /Сая-₮/	аудитын үйлчилгээний төлбөр /Сая-₮/	Улс орон нутгийн төсөвт оруулсан дүн /Сая-₮/	Тоо	Дүн /Сая-₮/	Тоо	Дүн /Сая-₮/
2015-09	185	178	7			184	148	35		1	63.2	63.2	63.2	438	34831.0	67	14123	
2014-09	214	169	7		38	214	196	13		5	72.4	15.3	57.1	274.0	8186.2	154	5691.0	
2013-09	183	180		3		183	143	38		2	33.7		29.9	371.0	5900.8	49	2379.0	
2012-09	177	157	20	3		177	115	58		4	33.1	1.3	31.8	364.0	4854.3	22	1045.0	
2011-09	170	117	50	5		170	132	36	1	1	32.4	4.9	27.5	390.0	3448.8	52	574.5	
2010-09	176	94	77	5		176	125	37	5	9	29.6	11.4	18.2	271.0	5563.7	26	853.1	
2009-09	175	93	77	3		175	143	28		4	19.599	6.3542	13.245					
Өөрүү(2015-09-2014-09)	29	-9			38	30	48	-22		4	9.2	-47.9	-6.1	-164	-26644.8	87	-8432.4	

Тайлангийн хугацаанд 1.8 тэрбум ₮-ийн 291 төлбөрийн акт, албан шаардлагыг тавьж 1.4 тэрбум ₮-ийг барагдуулсан нь биелэлтийн хувь тоогоор 60.82, үнийн дүнгээр 78.79 хувьтай гарлаа.

ТӨВ АЙМГИЙН АУДИТЫН ГАЗРЫН АКТ, АЛБАН ШААРДЛАГЫН МЭДЭЭ
(2015 оны III улирал)

	Аудит хийгдсэн байгууллагын нэр	Тайлангийн хугацаанд тавьсан төлбөрийн акт, албан шаардлага					
		Тоо	Үнийн дүн (сая ₮)	Үүнээс барагдуулсан		Биелэлтийн хувь	
				Тоо	Үнийн дүн	Тоо	Үнийн дүн
2015-09	Гүйцэтгэлийн Санхүүгийн Бүгд	15	7440.6	5	5090.4	33.33%	68.41%
		276	10907.9	172	9365.7	62.32%	85.86%
	Бүгд	291	18348.5	177	14456.1	60.82%	78.79%
2014-09		58	5473.2	30	2962.1	51.72%	54.12%
2013-09		660	3634.2	212	2792.5	32.12%	76.84%
2012-09		393	2783.6	101	174.8	25.70%	6.28%
2011-09		215	2571.6	151	2117.3	70.23%	82.33%
2010-09		108	1692.7	56	1096.6	51.85%	64.78%
2009-09		58	568.6	52	548.6	89.66%	96.48%
Зөрүү (2015-09-2014-09)		233	12875.3	147	11494	9.10%	24.67%

ТӨРИЙН АУДИТЫН БАЙГУУЛЛАГЫН ҮР ӨГӨӨЖ

№	Аудитын төрөл	Үр өгөөжийн бүртгэл											Тайлант жилд тооцолсон үр өгөөж						Төсвийн гүйцэтгэл	Зардлын 1 төгрөгт ногдох Хүлээн зөвшөөрдөг үр өгөөж		
		Санхүүгийн үр өгөөж		Санхүүгийн бус үр өгөөж		Нийт бүртгэсэн үр өгөөж			Үүнээс: Тайлант жилд шинээр бүртгэсэн үр өгөөж			Санхүүгийн үр өгөөж		Санхүүгийн бус								
		Төлөвлөсөн үр өгөөжийн тоо	Мөнгөн дүн / сая төгрөг /	Бүгд тоо	Бүгд тоо	Бүртгэсэн үр өгөөжийн тоо	Мөнгөн дүн / сая төгрөг /	Бүгд тоо	Бүгд тоо	Бүртгэсэн үр өгөөжийн тоо	Мөнгөн дүн / сая төгрөг /	Бүгд тоо	Бүгд тоо	Тоо	Мөнгөн дүн / сая төгрөг /	Тоо	Мөнгөн дүн / сая төгрөг /	Тооцоолсон үр өгөөжийн тоо			Үүнээс: Харилцагч байгууллагаар хуульч байгуулсан зөвшөөрөгдсөн	
																						Тоо
1	2	3	4	5	6	7	8	9	10	11	12	13	14	15	16	17	18	19	20	21	22	
2015-09	Гүйцэтгэлийн аудит	10	5000.0	11	11	7212.5	11	11	7212.5	5	5	5090.4	5	5090.4								
	Санхүүгийн тайлангийн аудитын акт																					
	Бусад аудит	14	1000.0	40	40	1281.9	40	40	1281.9	5	5	67.8	5	67.8								
	Бүгд дүн	24	6000.0	182	182	9082.5	182	182	9082.5	83	83	5658.0	83	5658.0							160.4	35.3
2014-09	Бүгд	26	1049.4	6	252	221	3322.5	91.4	252	221	3322.5	91.4	113	113	1155.3	113	1155.3					
Зөрүү(2015-09-2014-09)		2	-4950.6	6	70	39	-5760.0	91.4	70	39	-5760.0	91.4	30	30	-4503	30	-4502.7					

ТӨРИЙН АУДИТЫН БАЙГУУЛЛАГЫН ЗӨВЛӨМЖИЙН МЭДЭЭ

№	Аудитын төрөл	ЗӨВЛӨМЖ											Үүнээс: Тайлант онд		
		Нийт бүртгэгдсэн зөвлөмжийн тоо	Үүнээс:					Нийт хэрэгжсэн зөвлөмжийн тоо	Үүнээс:					шинээр бүртгэсэн	Үүнээс хэрэгжсэн
			Арвалан хэмнэх	Үр ашиг дээшлүүлэх	Үр нөлөөг сайжруулах	Дотоод хяналтыг сайжруулах	Бусад		Арвалан хэмнэх	Үр ашиг дээшлүүлэх	Үр нөлөөг сайжруулах	Дотоод хяналтыг сайжруулах	Бусад		
2015-09	Гүйцэтгэлийн аудит	18	3	3	4	8	4	1	1	2	18	4			
	Санхүүгийн тайлангийн аудит	626	86	52	140	135	213	475	58	42	99	108	168	626	475
	Завсрын аудит	11	1	8	1	1					11				
	Бусад аудит	15	1	6	2	6	10		1	4	1	4	5		
	Бүгд дүн	670	86	57	157	142	228	489	58	44	104	109	174	660	479

ТӨРИЙН АУДИТЫН БАЙГУУЛЛАГЫН АЛБАН ШААРДЛАГЫН МЭДЭЭ

№	Аудитын төрөл	АЛБАН ШААРДЛАГА									Албан тушаалтанд хариуцлага тооцуулах санал				
		Тоо	Мөнгөн дүн /сая.төг/	Нийт			Үүнээс: Тайлант онд			Тайлант онд шинээр гаргасан	Үүнээс:				
				Үүнээс: хэрэгжүүлсэн			Үүнээс хэрэгжүүлсэн				Бүрэн хэрэгжсэн	Хэрэгжээгүй	Хугацаа болоогүй		
2014-09	Гүйцэтгэлийн аудит	9	7415.6	3	5086.7	9	7415.6	3	5086.7	5				5	
	Санхүүгийн тайлангийн аудит	156	10719.8	101	9284.9	366.8	156	10719.8	101	9284.9	366.8	59	29	3	27
	Нийцлийн аудит	13	731	6	237.3		13	731	6	237.3					
	Бүгд дүн	178	18866.4	110	14608.9	366.8	178	18866.4	110	14608.9	366.8	64	29	3	32

№	Аудитын төрөл	АКТ										Хүчингүй болсон акт	
		Тоо	Мөнгөн дүн /сая.төг/	Нийт			Үүнээс: Тайлант онд			Тоо	Мөнгөн дүн /сая.төг/		
				Үүнээс: хэрэгжүүлсэн			Үүнээс: хэрэгжүүлсэн						
2015-09	Гүйцэтгэлийн аудит	6	25	2	3.7	3.7	5	21.2	2	3.7	3.7		
	Санхүүгийн тайлангийн аудит	120	188.1	71	80.8	80.8	96	152.9	69	79.1	79.1	1	12
	Завсрын аудит	1	3.6										
	Нийцлийн аудит	13	167	5	67.7	67.7	13	167	5	67.7	67.7		
	Бүгд дүн	140	383.7	78	152.2	152.2	114	341.1	76	150.5	150.5	1	12

Санхүүгийн хяналт, шалгалт

Санхүүгийн хяналт, аудитын алба 2015 оны эхний 9 сард 86 нэгж байгууллагад, хяналт шалгалт хийж байна.

Төв аймгийн засаг даргын дэргэдэх санхүүгийн хяналт, аудитын албаны
актын биелэлтийн 2015 оны эхний 9 сарын мэдээ

Шалгасан байгууллагын нэр	Шалгасан байгууллагын тоо	Төлбөр зөрчлийн нийт дүн	Төлүүлбэл зохих төлбөрийн	Үүнээс		Барагдуулсан		Дутуу төлөлт		Биелэлтийн хувь	Тайлбар
				Төсөвт	Тухайн байгууллагад	Төсөвт	байгууллагад	Төсөвт	Тухайн байгууллагад		
				Мянган-₮							
1 Нийтийн номын сан	1										6262.5 мян ₮-ийн зөрчил илэрсэн.
2 Улсын бүртгэлийн газар	1										7561.5 мян ₮-ийн зөрчил илэрсэн.
3 Нийгмийн халамж үйлчилгээний хэлтэс	1										Зөрчил төлбөр илрээгүй.
4 Шүүхийн шинжилгээний алба	1										2325.8 мян ₮-ийн зөрчил илэрсэн.
5 Байгаль орчны газар	1										697.7 мян ₮-ийн зөрчил илэрсэн.
6 Хөдөлмөрийн хэлтэс	1										1907.6 мян ₮-ийн зөрчил илэрсэн.
7 Татварын хэлтэс	1										1639.5 мян ₮-ийн зөрчил илэрсэн.
8 Эрүүл мэндийн газар	1										3412.3 мян ₮-ийн зөрчил илэрсэн.
9 Хүнс хөдөө аж ахуйн газар	1										12283.5 мян ₮-ийн зөрчил илэрсэн.
10 Шүүхийн шийдвэр гүйцэтгэх алба	1										20513.6 мян ₮-ийн зөрчил илэрсэн.
11 Статистикийн хэлтэс	1										241.5 мян ₮-ийн зөрчил илэрсэн.
12 Борнуур сумын төсөвт байгууллагууд	6										62346.5 мян ₮-ийн зөрчил илэрсэн.
13 Батсүмбэр сумын төсөвт байгууллагууд	6										42380.4 мян ₮-ийн зөрчил илэрсэн.
14 Баянчандмань сумын төсөвт байгууллагууд	7										110576.2 мян ₮-ийн зөрчил илэрсэн.
15 Худалдан авах ажиллагааны алба	1										8858.2 мян ₮-ийн зөрчил илэрсэн.
16 Хот тохижуулах газар	1										4578.9 мян ₮-ийн зөрчил илэрсэн.
17 Баянцагаан сумын төсөвт байгууллагууд	6										36687.9 мян ₮-ийн зөрчил илэрсэн.
18 Алтанбулаг сумын төсөвт байгууллагууд	6										29809.5 мян ₮-ийн зөрчил илэрсэн.
19 Баян-Өнжүүл сумын төсөвт байгууллагууд	6										35115.8 мян ₮-ийн зөрчил илэрсэн.
20 Насан туршийн боловсролын 30 сургууль	30										Дүгнэлт гаргасан.
21 Төв-Чандмань ДЭХУ	1										47337.9 мян ₮-ийн зөрчил илэрсэн.
22 Нэгдсэн эмнэлэг	1										
23 Аймгийн ИТХ	1										
24 Цахилгаан холбооны сүлжээ компани	1										Зөрчил төлбөр илрээгүй.
25 Шуудан үйлчилгээний газар	1										Зөрчил төлбөр илрээгүй.
26 Холбооны газар	1										Зөрчил төлбөр илрээгүй.
2015 оны 9 сар	86										
Урьд онуудын үлдэгдлээс барагдсан дүн		38 731.4	38 731.4	34 078.4	4 653.0			34 078.4	4 653.0		
БҮГД ДҮН		38 731.4	38 731.4	34 078.4	4 653.0			34 078.4	4 653.0		
2014-09 сар	89	266 197.2	266 197.2	69 344.1	196 853.1	28 608.8	188 346.7	40 735.3	8 506.4	81.50%	
2013-09 сар	53	117 599.0	117 599.0	27 424.8	90 174.2	6 892.0	85 890.0	20 532.8	4 284.2	78.90%	
2012-09 сар	107	152 684.9	152 684.9	103 728.2	48 956.7	68 242.1	45 870.6	35 486.1	3 086.1	74.74%	
2011-09 сар	90	132 475.8	132 475.8	82 880.3	49 595.5	12 871.6	8 869.7	70 008.7	40 725.8	16.41%	
2010-09 сар	90	166 377.4	166 377.4	137 544.2	28 833.2	66 000.8	24 378.4	71 543.4	4 454.8	54.32%	
2009-09 сар	206	187 738.0	187 738.0	97 445.6	90 293.4	29 763.3	77 482.8	67 682.3	12 810.6	57.13%	
2008-09 сар	137	120 871.0	120 871.0	60 569.0	60 302.0	35 855.5	58 646.3	24 713.5	1 655.7	78.18%	
2007-09 сар	30	78 174.0	78 174.0	36 744.5	41 429.5	15 170.6	36 466.9	21 573.9	4 962.6	66.05%	
2006-09 сар	28	57 505.1	57 505.1	26 658.1	30 847.0	7 976.4	30 847.0	18 681.7		67.51%	

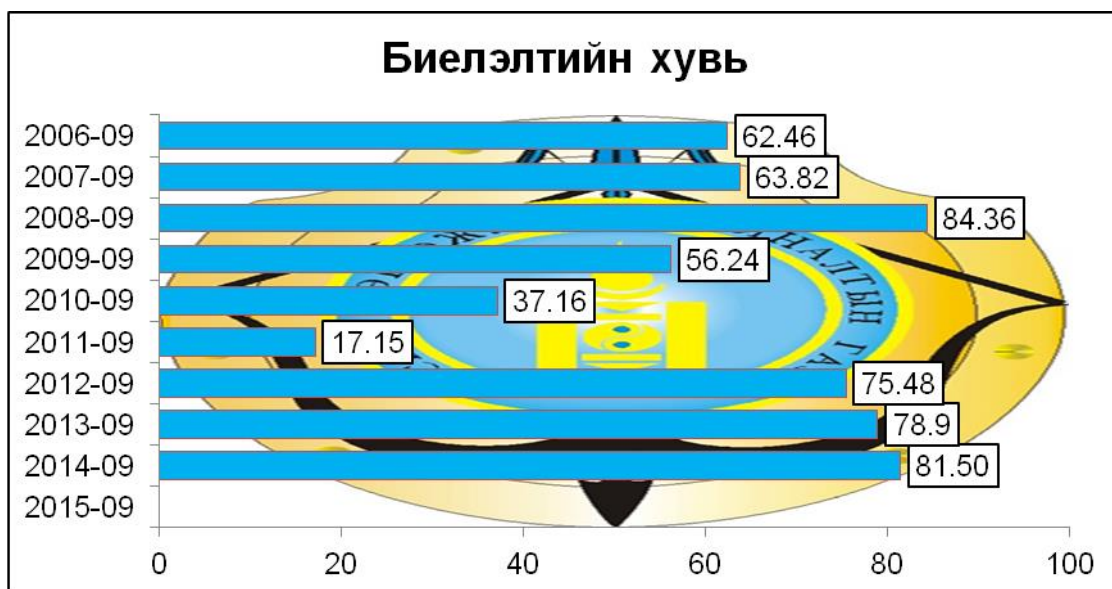

Цаг агаарын тойм

Төв аймгийн 2015 оны 9 сарын цаг агаарын байдлыг
олон жилийн дундажтай харьцуулсан тойм

-агаарын дундаж температур 7,9-12,9 градус дулаан буюу Баянцагаанд дулаан, Мөнгөнморьтоор сэрүүвтэр байв.

- өдөр ажиглагдсан агаарын хамгийн дулаан температур нь 25-31 градус дулаан, нутгийн зүүн хойд хэсгээр, Эрдэнэ орчмоор сэрүүвтэр, нутгийн баруун, өмнөд хэсгээр 27-31 градус Өндөрширээт орчмоор 31 градус байв.

-шөнийн хугацаанд ажиглагдсан хамгийн бага температур нь -2-10 градус хүйтэн буюу нутгийн баруун өмнөд хэсгээр, Заамарт -2 градус хүйтэн, Баянжаргаланд -10 градус хүйтэн байв.

-бүх нутгаар сарын нийлбэр хур тунадас 8.2-64.3 мм, нутгийн өмнөд хэсгээр хур бороо багатай үүнээс Баянцагаанд 8,2 мм, нутгийн хойд хэсгээр буюу газар тариалангийн бүс нутгаар ахиу, хамгийн их нь Мөнгөнморьтод 64,3 мм бороо, нойтон цас оржээ.

-салхины их хурд ихэнх нутгаар 6-11 м/с хүрсэн ба зарим нутгаар 16-18 м/с, түр зуур 20-22 м/с хүрч, шороон болон цасан шуурга шуурсан.

Олон жилийн дундажтай харьцуулсан дүгнэлт

-агаарын дундаж температур нь бүх нутгаар ойролцоо буюу 1-2 орчим градусаар дулаан

-өдрийн хамгийн их температур нь ихэнх нутгаар 3-5 градусаар сэрүүн

-шөнийн хамгийн бага температур нь нийт нутгаар 1-10 градусаар дулаан байв.

-сум тус бүрээр тунадасны нийлбэрийг гаргаж үзэхэд газар тариалангийн бүс нутгаар ахиу, нутгийн зүүн өмнөд хэсгээр бага хур тунадас орсон байна. Салхи шуурга багатай, ихэнх хугацаанд цаг агаар тогтвортой байлаа.

- Анхны цочир хүйтрэлт 9-р сарын 1-р арав эцсээр буюу хожуу ажиглагдлаа. Цочир хүйтрэлтээр сэрэмжлүүлэг мэдээ зарлагдсан, 29-30-нд орон шуурга, нойтон цасаар аюул агаар мэдээ ирсэн байна.

**2015 оны есдүгээр сарын цаг уурын үндсэн үзүүлэлтүүдийг
өмнөх оныхтой харьцуулсан байдал**

№	Цаг уурын станцын байршил	Агаарын дундаж температур		Агаарын үнэмлэхүй их температур		Агаарын үнэмлэхүй бага температур		Хур тунадасны нийлбэр		Салхины их хурд		Үзэгдэл	
		2014 оны IX сар	2015 оны IX сар	2014 оны IX сар	2015 оны IX сар	2014 оны IX сар	2015 оны IX сар	2014 оны IX сар	2015 оны IX сар	2014 оны IX сар	2015 оны IX сар	2014 оны IX сар	2015 оны IX сар
1	Бүрэн	8.6	9.3	31	27	-14	-5	37.9	21.9	13	13	ц/х	ц/х
2	Жаргалант	10.4	11.5	34	29	-13	-7	15.5	11.5	16	14	ц/х	ц/х
3	Баян-Өнжүүл	9.9	11.4	33	29	-14	-8	22.6	13.4	17	16	ц/х	ц/х
4	Зуунмод	8.5	9.6	31	29	-14	-5	48.2	54.8	13	14	ц/х	ц/х
5	Мөнгөнморьт	8.7	9.3	31	26	-12	-4	11.5	22.9	17	20	ц/х	ц/х
6	Эрдэнэсант	10.3	11.6	34	30	-10	-4	24.5	38.7	18	21	ц/х	ц/х
7	Баян	8.6	10.3	30	26	-12	-7	3.7	35.9	15	11	ц/х	ц/х
8	Лүн	6.0	7.9	28	25	-9	-8	28.4	64.3	10	11	ц/х	ц/х
9	Баянчандмань	8.6	9.8	32	28	-14	-4	48.5	49.7	12	19	ц/х	ц/х
10	Угтаал	9.3	10.1	32	28	-13	-5	40.5	15.2	14	16	ц/х	ц/х
11	Алтанбулаг	8.7	10.2	32	28	-13	-7	14.5	20.8	14	13	ц/х	ц/х
12	Заамар	11.0	11.5	31	28		-10	1.3	11.7	12	12	ц/х	ц/х
13	Батсүмбэр	10.3	10.6	31	28		-7	38.1	34.9	6	6	ц/х	ц/х
14	Эрдэнэ	10.4	10.7	31	27	-8	-2	41.3	53.1	9	7	ц/х	ц/х
15	Өндөрширээт	11.3	12.4	33	31	-11	-4	21.8	11.2	8	14	ц/х	ц/х
16	Баянжаргалан	7.9	8.7	29	25	-13	-7	10.4	49.4	14	16	ц/х	ц/х
17	Аргалант	10.4	11.2	32	27	-12	-5	36.0	50.9	12	12	ц/х	ц/х
18	Дэлгэрхаан	12.4	12.9	30	28	-6	-4	5.4	8.2	9	9	ц/х	ц/х
19	Баянцагаан	10.6	10.6	30	27	-11	-7	18.3	24.3	10	10	ц/х	ц/х
20	Борнуур	9.9	10.5	31	28	-14	-5	50.8	61.5	7	9	ц/х	ц/х
21	Цээл	10.2	10.9	31	29	-11	-3	38.8	40.5	14	9	ц/х	ц/х

Эх сурвалж: Аймгийн УЦУОШАлбаны мэдээгээр авав.

Тайлбар: орон шуурга, хүчтэй салхи, цочир хүйтрэлт

ц/х - цочир хүйтрэлт

- багажгүй, хэмжилт хийгээгүй

Төв аймгийн Зуунмод хотын агаарын бохирдлын хэмжилт

Төв аймгийн нутагт уртрагийн $106^0 57^1$, өргөрөгийн $47^0 43^1$ солбицолд далайн түвшинээс дээш 1 529,3 метр өндөрт Зуунмод хотод байрладаг агаарын бохирдлын 1 харуулд 2004 оны 1 дүгээр сарын 1-нээс өнөөдрийг хүртэл агаарын найрлаганд байгаа хольцын концентрацийг тодорхойлох зорилгоор азотын исэл, хүхэрлэг хийн хэмжээнд хоногт 3 удаа (08, 14, 20 цагт) хэмжилт хийдэг. Хольцын концентрацийг хэмжих нэгж (мг/м³). Агаарын температур, салхины чиглэл, хурдны хэмжилт хамт хийдэг.

2014, 2015 оны 9 дугаар сарын агаарын бохирдлын үзүүлэлтүүд

Агаарын бохирдлын үзүүлэлтүүд		Зөвшөөрөгдөх /улсын хэмжээнд/		2014					2015				
		Хоногийн дундаж	Нэг удаагийн	Хоног	Сар	Улирал	Үнэмлэхүй их	Жил	Хоног	Сар	Улирал	Үнэмлэхүй их	Жил
Хүхэрлэг хий SO ₂ / мг/м ³		0.03	0.5						0.003	0.003	0.001	0.012	
Азотын давхар исэл/NO ₂ /мг/м ³		0.04	0.085						0.021	0.02	0.02	0.048	
Цацраг	Агаар мр/ц	0.6							0.11			0.15	
	Хөрс мр/ц	0.6							0.11			0.13	

-Тайлбар: Зуунмод сумын агаарын бохирдол нь 2015 оны 9-р сард 2014 оныхоос, NO₂ ын агууламж багассан үзүүлэлт харагдаж байна.

Гэвч зөвшөөрөгдөх дээд хэмжээнээс хэтэрсэн тохиолдол гараагүй

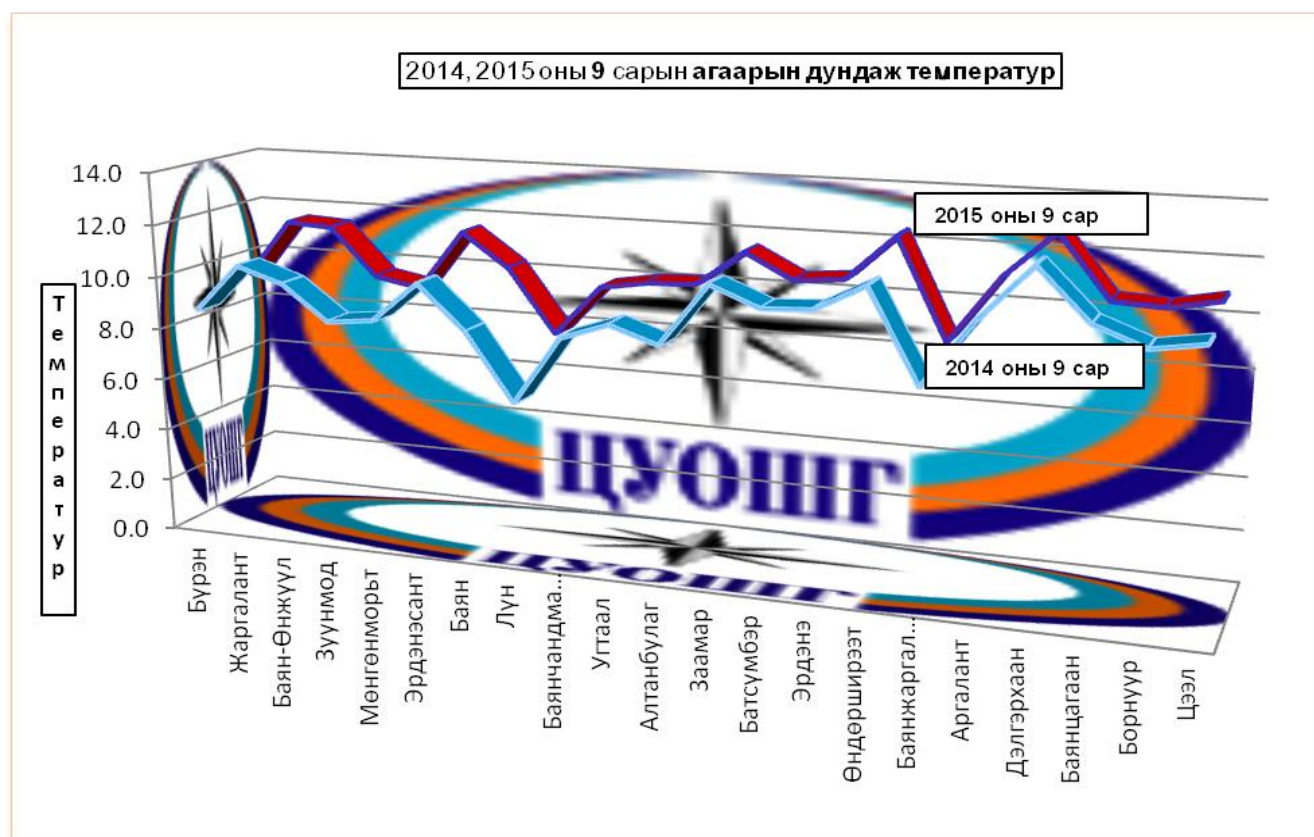

2015 ОНЫ ЕСДҮГЭЭР САРЫН ЦАГ АГААРЫН УРЬДЧИЛСАН МЭДЭЭ

Төв аймгийн Агаарын температурын сарын дундаж нь нутгийн зүүн хэсгээр 0-5 градус хүйтэн, бусад нутгаар 0-5 градус дулаан буюу олон жилийн дунджийн орчим байна.



Нэгдүгээр арав хоногийн дунд үе ба сүүлчээр зарим газраар хур тунадас, уулархаг нутгаар цас орно. Хоёр ба гуравдугаар арав хоногийн дунд үеэр ихэнх нутгаар, сүүлчээр нь зарим газраар цас орох төлөвтэй.

Салхи нэгдүгээр арав хоногийн дунд үе болон сүүлчээр зарим газраар 12-14 м/с, хоёр ба гуравдугаар арав хоногийн дунд үеэр нутгийн өмнөд хагаст 16-18 м/с хүртэл ширүүсч шороон болон цасан шуурга шуурах төлөвтэй.

ХӨДӨӨ АЖ АХУЙН ҮЙЛДВЭРЛЭЛД ХЭРХЭН НӨЛӨӨЛӨХ ТУХАЙ

Агаарын температурын олон жилийн дундаж нь уулархаг нутгаар 14-19 градус, бусад нутгаар 8-13 градус хүйтэн бөгөөд ихэнх нутгаар олон жилийн дунджийн орчим байна. Энэ сард орох хур тунадасны хэмжээ нь аймгийн баруун хэсгээр олон жилийн дунджаас ахиу, бусад нутгаар дунджийн орчим байна.

2015 ОНЫ АРВАННЭГДҮГЭЭР САРЫН ЦАГ АГААРЫН ТӨЛӨВ

Энэ сард агаарын температурын сарын дундаж нь уулархаг нутгаар 0-5 градус хүйтэн, бусад нутгаар 0-5 градус дулаан буюу ихэнх нутгаар олон жилийн дунджийн орчим байна. Энэ сард ихэнх нутгаар дунджийн орчим хур тунадас орох төлөвтэй.

ГОЛ МӨРНИЙ НАМРЫН МӨСНИЙ ҮЗЭГДЭЛ ЭХЛЭХ, МӨСӨН БҮРХҮҮЛ ТОГТОХ ХУГАЦААНЫ ПРОГНОЗ

10 дугаар сард агаарын температур ихэнх нутгаар олон жилийн дунджийн орчим ба түүнээс дулаан байх хандлагатай байгаа ч нийт нутгаар гол мөрөнд битүү мөсөн бүрхүүл тогтох олон жилийн дунджийн орчим, харин намрын мөсний үзэгдэл эхлэх хугацаа хугацаа 5-10 хоногоор өмнө ажиглагдах төлөвтэй байна. Ихэнх гол мөрөнд 10 дугаар сарын дунд үе ба 11 дүгээр сарын эхээр мөсний үзэгдэл ажиглагдаж эхлэх ба 11 дүгээр сарын 5-15-ны хооронд битүү мөсөн бүрхүүл тогтоно. Прогнозоос харахад ихэнх гол мөрөнд битүү мөсөн бүрхүүл 11 дүгээр сарын дунд үед тогтох төлөвтэй байгаа хэдий ч энэ жил гол мөрөн, нуурын мөсний зузааны даац хүн, мал, машин техник явахад аюулгүйн хэмжээнд хүрч чадахгүй гэдгийг анхаарч, мөс цөмрөх аюулаас болгоомжлохыг ард иргэдэд сануулж байна. Зарим гол мөрний намрын мөсний үзэгдэл эхлэх, мөсөн бүрхүүл тогтох хугацааг хүснэгтэд үзүүлэв.

Аюулт үзэгдэл, осол

Аюулт үзэгдэл, осол 2015 оны эхний 9 сард 84 удаа гарсны улмаас 10 хүн амь насаа алдаж, 37204 толгой мал хорогдлоо. Энэ онд объектын түймэр 38 удаа, шатсан гэр, орон сууц 27 удаа бүртгэгдлээ. Аюулт үзэгдэл, ослын улмаас 2015 оны эхний 9 сард 563.2 сая ₮-ийн хохирол учирлаа.

Аюулт үзэгдэл, осол, 2015 оны эхний 9 сарын байдлаар *			
Үзүүлэлт	2014 IX	2015 IX	$\frac{2015-VI}{2014-VI}$ %
Аюулт үзэгдэл, ослын тохиолдлын тоо	46	84	182.6%
Аюулт үзэгдэл, ослын улмаас амь насаа алдсан хүний тоо	10	10	100.0%
Шатсан гэр, орон сууцны тоо	11	27	245.5%
Аюулт үзэгдлийн улмаас хорогдсон, устгасан мал, тэжээвэр амьтаны тоо	9	37204	413377.8%
Объектын түймрийн тоо	23	38	165.2%
Учирсан хохирлын хэмжээ, сая ₮	655.1	563.2	86.0%

Тайлбар: *- Онцгой байдлын газрын мэдээ

Статистикийн хэлтсийн дарга

Ж.Отгончулуун