

Статистикийн хэлтэс

..... танаа



Төв аймгийн эдийн засаг, нийгмийн байдлын тухай танилцуулга

(2010 оны эхний 10 сар)

Зуунмод

2010.10.06

Гарчиг

- **Нийгэм эдийн засгийн үзүүлэлтүүд** 2 - 4
- **Төсөв, мөнгө, зээл, хадгаламж, нийгмийн даатгал, нийгмийн халамж** 5-22
- **Хэрэглээний үнэ тариф, ХАА-н бүтээгдэхүүний үнэ** 23-35
- **Ажилгүйчүүд** 36-39
- **Хөдөө аж ахуй** 40-42
- **Аж үйлдвэр** 43-49
- **Барилга** 50-51
- **Холбоо** 52-53
- **Эрүүл мэнд** 54-60
- **Гэмт хэрэг** 61-64
- **Бусад** 65-69

Нийгэм, эдийн засгийн үндсэн үзүүлэлт.

Аймгийн нийгэм, эдийн засгийн зарим үндсэн үзүүлэлтүүдийг зэрэгцүүлсэн байдлаар гаргаж танилцуулгад оруулав.

	Хэмжих нэгж	2010 оны 10 сар				
		Аймгийн дундаж	хамгийн			
			их	бага		
Хүн амын нягтрал	хүн	1.2	Зуунмод	770.13	Мөнгөнморьт	0.30
			Баянчандмань	5.49	Баянцагаан	0.31
			Сүмбэр	4.78	Эрдэнэ	0.44
			Борнуур	4.02	Баянөнжүүл	0.46
			Жаргалант	3.20	Сэргэлэн	0.51
Төрөх насны 1000 эмэгтэйд ногдох төрөлт	хүн	30.75	Зуунмод	100.65	Баян-Өнжүүл	1.6
			Дэлгэрхаан	30.08	Баянцагаан	3.5
			Бүрэн	29.76	Баянцогт	3.5
			Батсүмбэр	27.09	Мөнгөнморьт	3.7
			Жаргалант	24.62	Цээл	7.1
1000 хүнд ногдох нас баралт	хүн	4.38	Эрдэнэ	6.52	Бүрэн	2.0
			Батсүмбэр	6.36	Баян-Өнжүүл	2.3
			Цээл	5.44	Баянхангай	2.7
			Зуунмод	5.28	Лүн	2.8
			Угтаал	5.15	Аргалант	2.8
Хөдөлмөрийн насны 10000 хүнд ногдох ажилгүйчүүдийн тоо	хүн	261	Зуунмод	616	Баяндэлгэр	64
			Архуст	479	Баянчандмань	68
			Баянцагаан	446	Цээл	88
			Баянхангай	400	Батсүмбэр	97
			Мөнгөнморьт	349	Борнуур	98
Амьд төрсөн 1000 хүүхдэд ногдох нас баралт	хүн	23	Цээл	200.00	Зуунмод	10.5
			Сүмбэр	111.11	Жаргалант	23.8
			Батсүмбэр	102.04	Бүрэн	40.0
			Угтаал	76.92	Мөнгөнморьт	0.0
			Борнуур	47.62	Өндөрширээт	0.0
10000 хүн тутмаас халдварт өвчнөөр өвчлөгчид	хүн	58.59	Зуунмод	205.13	Эрдэнэсант	2.2
			Архуст	112.28	Баянцогт	5.0
			Жаргалант	56.94	Өндөрширээт	5.3
			Баянчандмань	56.48	Бүрэн	6.6
			Батсүмбэр	53.02	Баянхангай	6.8
Орон нутгийн төсвийн орлогод зарлагын эзлэх хувь	%	26.07%	Заамар	127.30	Дэлгэрхаан	5.21
			Сүмбэр	66.13	Аргалант	7.80
			Баянжаргалан	63.73	Өндөрширээт	8.01
			Баян	47.72	Эрдэнэсант	8.58
			Зуунмод	32.91	Баянхангай	9.19
Нэг хүнд ногдох төсвийн зарлага	мян-₮	267.90	Баянхангай	272.70	Батсүмбэр	111.41
			Баяндэлгэр	270.1	Жаргалант	136.01
			Эрдэнэ	254.34	Борнуур	145.41
			Архуст	238.51	Эрдэнэсант	154.46
			Аргалант	227.70	Бүрэн	158.72
Нэг хүнд ногдох төсвийн орлого	мян-₮	69.85	Заамар	215.82	Дэлгэрхаан	11.79
			Баянжаргалан	140.99	Эрдэнэсант	13.25
			Сүмбэр	136.54	Өндөрширээт	15.76
			Баян	91.78	Аргалант	17.76
			Эрдэнэ	66.46	Лүн	20.28

(үргэлжлэл)

	Хэмжих нэгж	2010 оны X сар				
		Аймгийн дундаж	Хамгийн			
			их	бага		
Дээд зэргийн гурил	төг	869	Баянцагаан	1100	Эрдэнэсант	650
			Баяндэлгэр	1000	Эрдэнэ	700
			Дэлгэрхаан	1000	Аргалант	700
			Мөнгөнморьт	1000	Өндөрширээт	750
			Баян	1000	Угтаал	780
Хонины мах	төг	2842	Батсүмбэр	3500	Аргалант	2000
			Дэлгэрхаан	3500	Баянхангай	2000
			Жаргалант	3500	Алтанбулаг	2200
			Сүмбэр	3500	Баянцагаан	2500
			Эрдэнэсант	3500	Баянцогт	2500
Үхрийн мах	төг	3392	Эрдэнэсант	4500	Аргалант	2200
			Батсүмбэр	4000	Алтанбулаг	2400
			Бүрэн	4000	Баяндэлгэр	2800
			Жаргалант	4000	Баянцогт	2800
			Өндөрширээт	4000	Архуст	3000
Цагаан будаа	төг	1724	Аргалант	2000	Баян-Өнжүүл	1350
			Баяндэлгэр	2000	Борнуур	1400
			Угтаал	2000	Дэлгэрхаан	1500
			Жаргалант	1900	Сүмбэр	1500
			Баянжаргалан	1900	Архуст	1500
Хатуу чихэр	төг	3741	Баянчандмань	4500	Эрдэнэ	2800
			Баян	4500	Баянцагаан	3000
			Өндөрширээт	4400	Жаргалант	3000
			Зуунмод	4000	Алтанбулаг	3200
			Заамар	4000	Борнуур	3200
Шингэн сүү	төг	802	Өндөрширээт	1200	Мөнгөнморьт	400
			Сэргэлэн	1100	Сүмбэр	450
			Зуунмод	1100	Архуст	500
			Баян	1100	Баянжаргалан	500
			Дэлгэрхаан	1000	Баянхангай	600
Элсэн чихэр	төг	1852	Эрдэнэ	2200	Баянхангай	1500
			Өндөрширээт	2000	Батсүмбэр	1650
			Сүмбэр	2000	Жаргалант	1700
			Баяндэлгэр	2000	Заамар	1700
			Баянцагаан	2000	Сэргэлэн	1700
Гурилан боов /0.5 гр/	төг	1339	Батсүмбэр	1800	Баянчандмань	900
			Лүн	1800	Сүмбэр	1000
			Баян	1800	Бүрэн	1100
			Мөнгөнморьт	1740	Архуст	1150
			Баянжаргалан	1500	Алтанбулаг	1200
Төмс	төг	698	Бүрэн	1000	Сүмбэр	350
			Мөнгөнморьт	1000	Жаргалант	350
			Баянжаргалан	1000	Алтанбулаг	400
			Эрдэнэсант	1000	Борнуур	450
			Өндөрширээт	900	Угтаал	500
Сонгино	төг	876	Архуст	1200	Жаргалант	500
			Баян	1200	Аргалант	600
			Баянцагаан	1200	Эрдэнэ	600
			Бүрэн	1200	Батсүмбэр	700
			Сүмбэр	1100	Заамар	700

(үргэлжлэл)

		Хэмжих нэгж	Эхний 10 сар - In first 10 months				
			Аймгийн дүн болон дундаж	Хамгийн			
				их	бага		
		measuring unit	Total and average	highest	lowest		
У р г а ц	үр тариа-cereals	тонн tons	81336.90	Цээл	26414.2	Мөнгөнморьт	60.0
				Угтаал	24578.0	Заамар	260.0
				Жаргалант	16468.0	Архуст	273.0
С г р о с	төмс-potato	тонн tons	50328.51	Сүмбэр	4456.2	Баянчандмань	305.6
				Аргалант	2318.5	Баяндэлгэр	725.0
				Жаргалант	23715	Баянцагаан	3
				Борнуур	10055	Бүрэн	8
				Сүмбэр	3750	Баянжаргалан	10
				Батсүмбэр	2896	Дэлгэрхаан	14
	хүнсний ногоо-vegetable	тонн tons	11857.1	Угтаал	2756	Баян	34
				Борнуур	6142	Баянхангай	3
				Сүмбэр	1018	Баянцагаан	3
	Бэлтгэсэн өвс Hay harvest	тонн tons	76127.5	Баянчандмань	1014	Эрдэнэ	3
				Угтаал	760	Мөнгөнморьт	4
				Батсүмбэр	6480	Бүрэн	5
	Бэлдсэн уринш Land preparation	гектар hectar	41731.0	Цээл	15850.0	Баянжаргалан	62
				Жаргалант	10178.0	Баянчандмань	95
				Эрдэнэсант	7732.0	Баян	118
	16-гаас дээш насны 10000 хүнд ногдох гэмт хэрэг Number of offences per 10000 population of 16 and above ages	Хүн people	96	Баянцогт	3300.0	Баян-Өнжүүл	120
				Аргалант	2478.0	Цээл	160
				Баяндэлгэр	249	Баянчандмань	243.0
				Сэргэлэн	195	Заамар	350.0
				Сүмбэр	173	Борнуур	1600.0
				Заамар	170	Сэргэлэн	0.0
				Угтаал	0.0	Угтаал	0.0
				Сүмбэр	173	Өндөрширээт	38
				Заамар	170	Угтаал	42



Т ө с ө в , м ө н г ө

Төсвийн орлого 2010 оны эхний 10 сард **орон нутаг ба аймагт төвлөрүүлснээр** орлого **5204.4 сая**, зарлага **23363.3 сая ₮** болж, **аймаг, орон нутгийн төсвийн орлогоор тооцоход** орлогын төлөвлөгөө **100.54** хувь биелэгдэж, **үндсэн нэрийн татварын орлогуудаас:** өмчийн албан татвараас: **бууны албан татвар**, бусад албан татвар, төлбөр хураамжаас: **ашигт малтмалын нөөцийн төлбөр**, ойгоос **түлээ мод ашигласны орлого**, **ус рашаан ашигласны төлбөр**, татварын бус орлогоос: **бусад орлого**, хөрөнгө борлуулсаны орлогоос: **өмч хувьчлалын** орлогын төлөвлөгөөнүүд биелэгдсэнгүй.

Төсвийн орлогын гүйцэтгэл. (мянган ₮) Budget revenue. /thousand tog/

Орлогын төрлүүд. Types of revenue	2009-10	2010 оны эхний 10 сар			2010-10% 2009-10	Орлогод эзлэх % 2009 он
		Төлөв- лөгөө	Гүйцэт- гэл	ТБ %		
I. ОРЛОГО - Бүгд REVENUE-TOTAL (II+Y)	5165 296.2	5176 384.1	5204 379.5	100.54%	100.76%	100.0%
II. Урсгал орлого-current revenue (III+IY)	5110 670.7	4807 039.1	4863 957.2	101.18%	95.17%	93.46%
III Татварын орлого -tax revenue (1+2+3+4)	4646 742.0	4591 401.1	4420 291.2	96.27%	95.13%	84.93%
1.Орлогын албан татвар-income tax (1.1+1.2)	1693 990.9	1543 681.1	1735 940.5	112.45%	102.48%	33.36%
1.1. Хүн амын орлогын албан татвар Individuals Income tax	1693 990.9	1543 681.1	1735 940.5	112.45%	102.48%	33.36%
Y. ХХОАТ /Суутган-1/		1494 785.5	1638 969.5	109.65%		31.49%
ү орлогыг тухай бүр тодорхойлох боломжгүй	1489633.8	38 252.0	41 895.2	109.52%	2.81%	0.80%
н хувийн мал бүхий иргэний орлого	39797.7		20 825.9		52.33%	0.40%
э хадгаламжийн хүүгийн орлого	151743.5					
э хувьцааны ногдол ашиг, хувь хүртэгчийн						
с бусад орлого		10 643.6	34 249.9	321.79%	0.01%	0.66%
1.2. Аж ахуйн нэгжийн орлогын татвар Corporate Income tax	12815.9					
2. Өмчийн татвар Property tax		61 691.8	79 533.7	128.92%		1.53%
Үл хөдлөх хөрөнгийн Бууны албан татвар	55131.4	58 317.8	76 900.2	131.86%	4.78%	1.48%
3. Дотоодын бараа үйлчилгээний татвар Domestic goods and services	2470.0					
Дотоодын (НӨАТ) Онцгой татвар						
4.Тусгай зориулалтын орлого үүнээс Автотээврийн болон өөрөө явагч хэрэгсли	165451.6	174 997.2	178 332.3	101.91%	107.79%	3.43%
	165451.6	174 997.2	178 332.3	101.91%	107.79%	3.43%
5. Бусад албан татвар, төлбөр, хураамж Other taxes	2729698.1	2811 031.0	2426 484.7	86.32%	88.89%	46.62%
а. Улсын тэмдэгтийн хураамж	43069.3	36 812.1	44 444.8	120.73%	103.19%	0.85%
б. Ашигт малтмалын нөөцийн төлбөр	1111269.4	1053 662.0	571 514.7	54.24%	0.00%	10.98%
г. Газрын төлбөр	539973.0	613 029.8	613 351.5	100.05%	113.59%	11.79%
д. Ойгоос түлээ, мод ашигласны төлбөр	128224.1	144 203.7	134 944.5	93.58%	105.24%	2.59%
е. Ашигт малтмалаас бусад байгалийн баялаг ашиглахад олгох эрхийн зөвшөөрлийн хураамж	538402.2	598 652.4	713 780.8	119.23%	132.57%	13.72%
ё. Байгальтай харьцахад хураах төлбөр	8026.2	3 280.0	5 685.0	173.32%	70.83%	0.11%
и. Агнуурын нөөц ашигласны төлбөр, агнах барих зөвшөөрлийн хураамж	5040.0	8 392.0	5 704.4	67.97%	113.18%	0.11%
й. Түгээмэл тархацтай ашигт малтмал ашигласны	19741.3	19 075.0	26 508.7	138.97%	134.28%	0.51%
м. Ус, рашаан ашигласны төлбөр	280495.3	272 750.0	243 246.8	89.18%	0.00%	4.67%
к. Бусад төлбөр, хураамж	55457.4	61 174.0	67 303.5	110.02%	0.00%	1.29%
IV. -Татварын бус орлого-Non tax revenue	463928.7	215 638.0	443 666.0	205.75%	95.63%	8.52%
а. Хувьцааны ногдол ашиг						
б. Хүү торгуулийн орлого	150999.6	102 270.0	315 296.5	308.30%	208.81%	6.06%
в. Төсөвт газрын өөрийн орлого	299467.9	63 302.8	108 067.7	170.72%	36.09%	2.08%
г. Түрээсийн орлого	7367.8	5 265.2	6 813.6	129.41%	92.48%	0.13%
д. Бусад орлого	6093.4	44 800.0	13 488.2	30.11%	221.36%	0.26%
Y. -Хөрөнгө борлуулсны орлого-Capital revenue	54625.5	369 345.0	340 422.3	92.17%	623.19%	6.54%
а. Төрийн өмч худалдсаны орлого	3725.5	1 845.0	18 422.3	998.50%	494.49%	0.35%
б. Өмч хувьчлалын орлого	50,900.0	367 500.0	322 000.0	87.62%	632.61%	6.19%

Төсвийн орлогын бүтэц

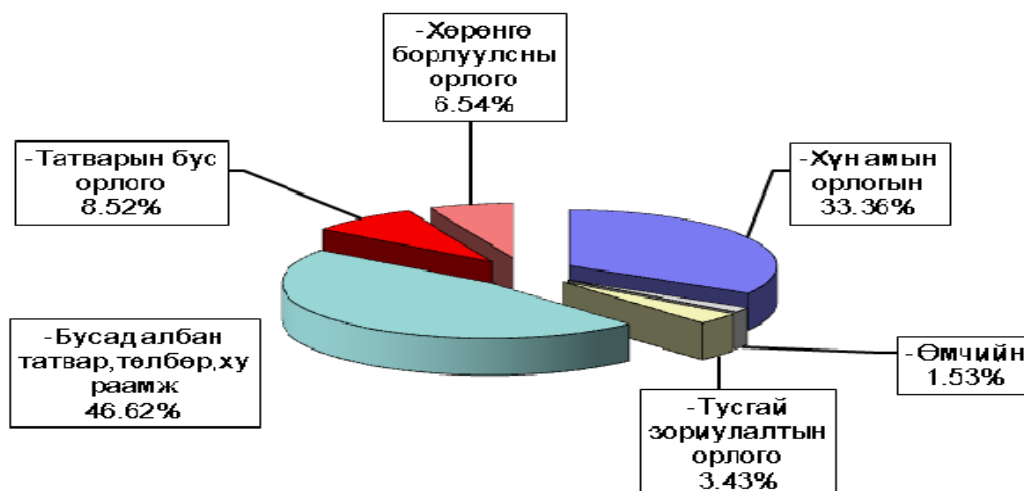

Аймагт төвлөрүүлэх орлогууд. (мян-₮)

	2009 оны мөн үеийн гүйцэтгэл	2010 оны эхний 10 сарын			2010-10% 2009-10
		төлөв - лөгөө	гүйцэтгэл	ТБ-ийн хувь	
Авто техник болон өөрөө явах хэрэгслийн	165 451.6	174 997.2	178 332.3	101.91%	107.79%
ХХОАТ /Суутган-1/	1489 633.8	1494 785.5	1638 969.5	109.65%	110.02%
Газрын төлбөр	539 973.0	613 029.8	613 351.5	100.05%	113.59%
Үл хөдлөх хөрөнгийн	55 131.4	58 317.8	76 900.2	131.86%	139.49%
Нөөцийн	740 846.2	702 441.3	381 009.9	54.24%	51.43%
Хүү торгууль	78 103.5	61 000.0	259 715.8	425.76%	332.53%
Төсөвт газрын өөрийн орлого	291 813.4	58 047.3	96 651.4	166.50%	33.12%
Түрээсийн орлого	1 805.0		281.4		15.59%
Хөрөнгө борлуулсны орлого	50 900.0	367 500.0	322 000.0	87.62%	632.61%
Нэр зааж төлөвлөөгүй орлого	6 093.4	44 800.0	13 488.2	30.11%	221.36%
Лиценз: хайгуул	269 201.1	299 326.2	356 890.4	119.23%	132.57%
Лиценз: Ашиглалтын					
ДҮН	3688 952.4	3874 245.1	3937 590.6	101.64%	106.74%

Улсад төвлөрүүлдэг орлогууд. (мян-₮)

	2009 оны мөн үеийн гүйцэтгэл	2010 оны эхний 10 сарын			2010-10% 2009-10
		төлөв - лөгөө	гүйцэтгэл	ТБ-ийн хувь	
Аж ахуйн нэгжийн орлогын албан татвар	152 575.6	61 904.0	163 676.9	264.40%	107.28%
Нэмэгдсэн өртгийн албан татвар	248 421.8	507 920.5	304 063.2	59.86%	122.40%
Онцгой албан татвар	36 295.6	52 656.0	22 454.2	42.64%	61.86%
Алтнаас бусад нөөц	505 851.4	508 100.0	289 643.3	57.01%	57.26%
Ногдол ашиг					
ЗБ??АТатвар	25 335.1	34 200.0	41 040.4	120.00%	161.99%
ДҮН	968 479.5	1164 780.5	820 878.0	70.47%	84.76%

2009 оны мөн үеэс төсөвт байгууллагуудын өглөг 29.29 хувь буюу 108.2 сая ₮-өөр буурч 261.4 сая ₮; авлага 9.24 хувь буюу 15.0 сая ₮-өөр буурч 146.8 сая ₮ боллоо.

Нийт зарлага total expenditure

EXPENDITURE SECTOR	2009 оны мөн үеийн гүйцэтгэл	2010 оны эхний 10 сар			Нийт зарлагад эзлэх %	Салбарын зарлагад эзлэх %	2010% 2009
		Төлөвлөгөө	Гүйцэтгэл	ТБ %			
Бүх зарлагын дүн	21,687,084.6	24378944.7	23363347.7	95.8%	100.0%	100.0%	107.7%
1.Цалин хөлс	12,420,257.8	13260577.3	13058018	98.5%	55.9%	55.9%	105.1%
2.Нийгмийн даатгалын шимтгэл	1,235,082.0	1379164.5	1299887	94.3%	5.6%	5.6%	105.2%
3.Эрүүл мэндийн даатгалын хураамж							
4.Бараа үйлчилгээний бусад зардал	6,983,389.9	8877994	8196221.1	92.3%	35.1%	35.1%	117.4%
- бичиг хэрэг	66,312.8	94451.6	78548.6	83.2%	0.3%	1.0%	118.5%
-гэрэл цахилгаан	202,076.0	283920.4	251769.6	88.7%	1.1%	3.1%	124.6%
-түлш халаалт	2,278,128.3	3045797.4	2827832	92.8%	12.1%	34.5%	124.1%
-тээвэр шатахуун	548,009.2	692402.6	658392.3	95.1%	2.8%	8.0%	120.1%
-шуудан холбоо	71,369.2	103298	74847.7	72.5%	0.3%	0.9%	104.9%
-цэвэр бохир ус	65,674.8	93000.1	88709.6	95.4%	0.4%	1.1%	135.1%
- дотоод албан томилолт	99,019.1	174481.9	133649.7	76.6%	0.6%	1.6%	135.0%
- гадаад албан томилолт	7383.3	3000.0	5415.7	180.5%	0.0%	6.9%	73.4%
- Ном, хэвлэл авах	3,916.4	30966.1	18596.9	60.1%	0.1%	0.2%	474.8%
-хичээл практикийн зардал	135,138.0	140922.6	103107.4	73.2%	0.4%	1.3%	76.3%
-эд хогшил худалдан авах	84,946.0	63679.9	65835.7	103.4%	0.3%	0.8%	77.5%
-нормын хувцасны зардал	62,128.4	74114.9	64412.1	86.9%	0.3%	0.8%	103.7%
- Хоол	944,736.5	1075521.2	936154.2	87.0%	4.0%	11.4%	99.1%
-Үдийн цай хөтөлбөр	342,542.7	395334.7	333796.6	84.4%	1.4%	4.1%	97.4%
- Эм	246,392.3	331339	295716	89.2%	1.3%	3.6%	120.0%
-урсгал зардал	128,498.1	116098.7	119388.8	102.8%	0.5%	1.5%	92.9%
- Биеийн тамирын уралдаан, тэмцээн	24,780.0	45337.1	34775	76.7%	0.1%	0.4%	140.3%
- Байрны түрээсийн хөлс	3,058.0	12038.2	8763.4	72.8%	0.0%	0.1%	286.6%
-бусад зардал	1,669,280.8	2102289.6	2096509.8	99.7%	9.0%	25.6%	125.6%
5.Татаас ба урсгал шилжүүлэг	651,195.7	861208.9	801221.6	93.0%	3.4%	3.4%	123.0%
- Оюутаны тэтгэлэг							
-Нэг удаагийн тэтгэмж, урамшуулал	651,195.7	861208.9	801221.6	93.0%	3.4%	3.4%	123.0%
6.Хөрөнгийн зардал	397,159.2		8,000.0				
үүнээс: төсвийн хөрөнгө	397,159.2		8,000.0				
Санхүүгийн байгуул- : Оны эхний үлдэгдэл	341,599.1		242,871.8				71.10%
лагын харилцах дансны үлдэгдэл : тай-н эцсийн үлдэгдэл	1,384,494.6		1,535,544.2				110.91%
Төсөвт :Өглөгийн үлдэгдэл	369,667.1		261,376.6				70.71%
байгууллагын :Авлагын үлдэгдэл	161,791.7		146,843.0				90.76%

Төсвийн зарлагын бүтэц

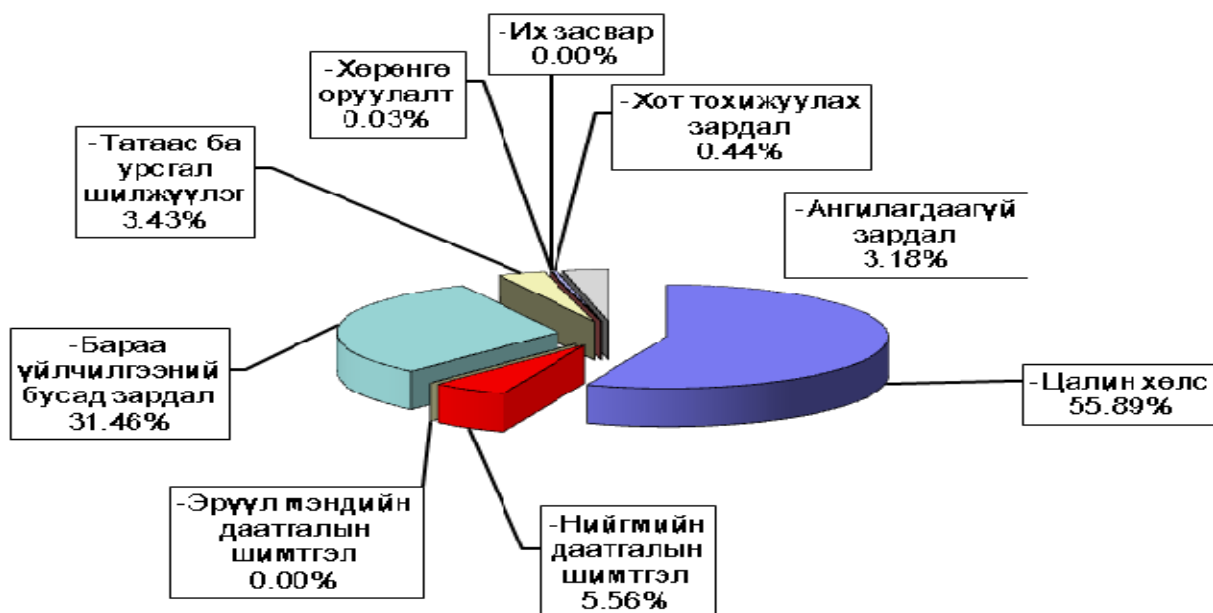

Нийт зарлагаас. from total EXPENDITURE

EXPENDITURE SECTOR	2009 оны мөн үеийн гүйцэтгэл	2010 оны эхний 10 сар			Нийт зарлагад эзлэх %	Салбарын зарлагад эзлэх %	2010/2009
		Төлөвлөгөө	Гүйцэтгэл	ТБ %			
01. Нийтийн ерөнхий үйл-ний зарлага	4,865,014.5	4,638,655.6	4,620,414.9	99.6%	19.78%	100.00%	95.0%
1.Цалин хөлс	2,369,970.8	2,663,110.2	2,537,264.2	95.3%	19.43%	54.91%	107.1%
2.Нийгмийн даатгалын шимтгэл	246,353.4	292,520.1	274,951.0	94.0%	21.15%	5.95%	111.6%
3.Эрүүл мэндийн даатгалын хураамж							
4.Бараа үйлчилгээний бусад зардал	1,706,803.9	1,553,282.9	1,715,254.1	110.4%	20.93%	37.12%	100.5%
- бичиг хэрэг	30,283.2	47,175.7	37,651.6	79.8%	47.93%	2.20%	124.3%
-гэрэл цахилгаан	49,489.6	62,858.6	49,886.5	79.4%	19.81%	2.91%	100.8%
-түлш халаалт	277,663.4	387,162.1	337,344.1	87.1%	11.93%	19.67%	121.5%
-тээвэр шатахуун	233,083.9	280,659.9	274,191.6	97.7%	41.65%	15.99%	117.6%
-шуудан холбоо	30,788.5	55,683.2	38,902.7	69.9%	51.98%	2.27%	126.4%
-цэвэр бохир ус	7,549.7	9,588.3	4,227.2	44.1%	4.77%	0.25%	56.0%
- дотоод албан томилолт	54,824.1	102,336.2	79,266.2	77.5%	59.31%	4.62%	144.6%
- Гадаад албан томилолт	7,383.3	3,000.0	5,415.7	180.5%	100.00%	0.32%	73.4%
- Ном, хэвлэл авах	3,332.4	9,464.9	6,085.6	64.3%	32.72%	0.35%	182.6%
-хичээл практикийн зардал	152.7						
-эд хогшил худалдан авах	50,553.9	500.0	12,388.7	2477.7%	18.82%	0.72%	24.5%
-нормын хувцасны зардал	2,843.5	5,004.0	4,440.8	88.7%	6.89%	0.26%	156.2%
- Хоол	48,528.4	7,397.0	6,009.2	81.2%	0.64%	0.35%	12.4%
-Үдийн цай хөтөлбөр							
- Эм	638.5	138.0					
-урсгал зардал	64,934.6	42,374.8	45,007.6	106.2%	37.70%	2.62%	69.3%
- Биеийн тамирын уралдаан,тэмцээн	6,305.3	13,322.5	8,208.5	61.6%	23.60%	0.48%	130.2%
- Байрны түрээсийн хөлс	2,340.0	4,024.0	2,542.5	63.2%	29.01%	0.15%	108.7%
-бусад зардал	836,108.9	522,593.7	803,685.6	153.8%	38.33%	46.86%	96.1%
5.Татаас ба урсгал шилжүүлэг	151,727.2	129,742.4	84,945.6	65.5%	10.60%	4.95%	56.0%
- өрх гэрт олгох шилжүүлэг	34,329.3	129,742.4	84,945.6	65.5%	21.51%	4.95%	247.4%
-Нэг удаагийн тэтгэмж,урамшуулал	151,727.2	129,742.4	84,945.6	65.5%	10.60%	4.95%	56.0%
6.Хөрөнгийн зардал	390,159.2		8,000.0		0.03%	0.17%	2.1%
үүнээс: төсвийн хөрөнгө	390,159.2		8,000.0		0.03%	0.17%	2.1%
02. Батлан хамгаалах	274,181.9	291,593.6	289,134.0	99.2%	1.24%	100.00%	105.5%
1.Цалин хөлс	210,381.9	219,410.4	218,838.2	99.7%	1.68%	75.69%	104.0%
2.Нийгмийн даатгалын шимтгэл	4,364.8	4,597.2	4,597.2	100.0%	0.35%	1.59%	105.3%
3.Эрүүл мэндийн даатгалын хураамж							
4.Бараа үйлчилгээний бусад зардал	53,784.4	60,784.0	59,077.1	97.2%	0.72%	20.43%	109.8%
- бичиг хэрэг	629.0	632.0	632.0	100.0%	0.80%	1.07%	100.5%
-гэрэл цахилгаан	894.4	1,331.3	1,003.5	75.4%	0.40%	1.70%	112.2%
-түлш халаалт	22,352.0	25,626.6	25,626.6	100.0%	0.91%	43.38%	114.7%
-тээвэр шатахуун	17,985.6	17,463.8	17,039.4	97.6%	2.59%	28.84%	94.7%
-шуудан холбоо	1,901.3	1,844.4	1,475.6	80.0%	1.97%	2.50%	77.6%
-цэвэр бохир ус	604.2	663.0	663.0	100.0%	0.75%	1.12%	109.7%
- дотоод албан томилолт	310.7	310.7	310.5	99.9%	0.23%	0.53%	99.9%
- Ном, хэвлэл авах							
-хичээл практикийн зардал	222.8	404.5	395.0	97.7%	0.38%	1.54%	177.3%
-эд хогшил худалдан авах	304.8	592.8	592.8	100.0%	0.90%	3.48%	194.5%
-нормын хувцасны зардал	91.4	137.3	137.3	100.0%	0.21%	9.30%	150.2%
- Хоол	6911.9	8896.8	8455.4	95.0%	0.90%	14.31%	122.3%
- Эм	156.0	215.0	193.9	90.2%	0.02%	0.33%	124.3%
-урсгал зардал	448.1	530.0	450.0	84.9%	0.13%	0.76%	100.4%
- Биеийн тамирын уралдаан,тэмцээн		347.4	313.7	90.3%	0.11%	0.53%	
- Байрны түрээсийн хөлс							
-бусад зардал	972.2	1788.4	1788.4	100.0%	5.14%	3.03%	184.0%
5.Татаас ба урсгал шилжүүлэг	5650.8	6802	6621.5	97.3%	0.83%	2.29%	117.2%
- Өрх гэрт олгох шилжүүлэг							
-Нэг удаагийн тэтгэмж,урамшуулал	5650.8	6802	6621.5	97.3%	0.83%	2.29%	117.2%
6.Хөрөнгийн зардал							
үүнээс: төсвийн хөрөнгө							

Нийт зарлагаас. from total EXPENDITURE

EXPENDITURE SECTOR	2009 оны мөн үеийн гүйцэтгэл	2010 оны эхний 10 сар			Нийт зар- лагад эзлэх %	Салбарын зарлагад эзлэх %	2010% 2009
		Төлөв- лөгөө	Гүйцэт- гэл	ТБ %			
03. Нийгмийн хэв журам, аюулгүй байдал	789,603.8	903,166.6	885,158.5	98.0%	3.79%	100.00%	112.10%
1. Цалин хөлс	611,088.1	630,811.5	636,566.6	100.9%	4.87%	71.92%	104.17%
2. Нийгмийн даатгалын шимтгэл	12,547.7	13,044.6	13,436.0	103.0%	1.03%	1.52%	107.08%
3. Эрүүл мэндийн даатгалын хураамж							
4. Бараа үйлчилгээний бусад зардал	141,943.0	234,709.9	210,689.7	89.8%	2.57%	23.80%	148.43%
- бичиг хэрэг	1,924.4	2,741.6	2,643.5	96.4%	3.37%	1.25%	137.37%
- гэрэл цахилгаан	2,387.8	3,983.4	4,033.5	101.3%	1.60%	1.91%	168.92%
- түлш халаалт	52,714.4	62,316.5	58,018.9	93.1%	2.05%	27.54%	110.06%
- тээвэр шатахуун	63,593.1	78,954.9	76,051.0	96.3%	11.55%	36.10%	119.59%
- шуудан холбоо	5,981.4	5,374.5	5,097.0	94.8%	6.81%	2.42%	85.21%
- цэвэр бохир ус	5,102.6	5,534.6	5,534.2	100.0%	6.24%	2.63%	108.46%
- дотоод албан томилолт	3,762.0	7,914.1	6,248.5	79.0%	4.68%	2.97%	166.10%
- Ном, хэвлэл авах		161.3					
- хичээл практикийн зардал	435.1	438.2	424.9	96.96%	2.28%	0.20%	97.66%
- эд хогшил худалдан авах		1,000.0	1,000.0	100.00%	0.97%	1.72%	
- нормын хувцасны зардал		96.0	54.0	56.25%	0.08%	0.07%	
- Хоол	1,677.6	3,375.0	3,046.1	90.25%	4.73%	1.45%	181.57%
- Эм	50	50	25	50.00%	0.00%	0.45%	50.00%
- урсгал зардал	2,071.7	2,559.0	2,262.7	88.42%	0.68%	1.07%	109.22%
- Биеийн тамирын уралдаан, тэмцээн							
- Байрны түрээсийн хөлс		5860.4	5567.4	0.95	4.66%	2.64%	
- бусад зардал	2242.9	54350.4	40683	74.85%	116.99%	19.31%	1813.86%
5. Татаас ба урсгал шилжүүлэг	24,025.0	24,600.6	24,466.2	99.45%	3.05%	2.76%	101.84%
- Өрх гэрт олгох шилжүүлэг							
- Нэг удаагийн тэтгэмж, урамшуулал	24025	24600.6	24466.2	99.45%	3.05%	2.76%	101.84%
6. Хөрөнгийн зардал							
үүнээс: төсвийн хөрөнгө							
04. Боловсрол	9,479,118.9	10,767,418.8	10,347,679.4	96.1%	44.29%	100.00%	109.16%
1. Цалин хөлс	5,627,357.6	5,918,870.6	5,909,164.6	99.8%	45.25%	57.11%	105.01%
2. Нийгмийн даатгалын шимтгэл	582,931.4	650,704.0	609,793.7	93.7%	46.91%	5.89%	104.61%
3. Эрүүл мэндийн даатгалын хураамж							
4. Бараа үйлчилгээний бусад зардал	2,882,573.0	3,594,381.1	3,250,822.1	90.4%	39.66%	31.42%	112.78%
- бичиг хэрэг	9,939.9	14,173.7	10,349.6	73.0%	13.18%	0.32%	104.12%
- гэрэл цахилгаан	86,146.6	114,723.8	94,166.6	82.1%	37.40%	2.90%	109.31%
- түлш халаалт	1,323,607.8	1,697,200.5	1,594,122.6	93.9%	56.37%	49.04%	120.44%
- тээвэр шатахуун	27,213.4	33,330.4	30,683.2	92.1%	4.66%	0.94%	112.75%
- шуудан холбоо	15,425.9	16,897.6	13,381.6	79.2%	17.88%	0.41%	86.75%
- цэвэр бохир ус	24,976.4	31,600.0	27,665.4	87.5%	31.19%	0.85%	110.77%
- дотоод албан томилолт	19162.1	22610.7	15909.5	70.4%	11.9%	0.5%	83.0%
- Ном, хэвлэл авах	68.9	17056.4	9440.3	55.35%	50.76%	59.34%	13701.45%
- хичээл практикийн зардал	131187.1	136597.5	99047.8	72.5%	96.1%	3.0%	75.5%
- эд хогшил худалдан авах	645.0	21003.6	16704.3	79.5%	16.2%	16.9%	2589.8%
- нормын хувцасны зардал	43727.6	38757.9	36234.2	93.5%	56.3%	1.1%	82.9%
- Хоол	758142.6	912226.3	785608	86.12%	83.92%	24.17%	103.62%
- Үдийн цай хөтөлбөр	342542.7	395334.7	333796.6	84.43%	100.00%	10.27%	97.45%
- Эм	4865.8	5672.6	3315.8	58.45%	1.12%	0.99%	68.15%
- урсгал зардал	32388.5	47982.1	46789.3	97.51%	15.82%	1.44%	144.46%
- Биеийн тамирын уралдаан, тэмцээн	9832.2	12841.2	8854.3	68.95%	25.46%	0.27%	90.05%
- Байрны түрээсийн хөлс							
- бусад зардал	52700.5	76372.1	124753	163.35%	5.95%	3.84%	236.72%
5. Татаас ба урсгал шилжүүлэг	386256.9	603463.1	577899	95.76%	72.13%	5.58%	149.62%
- Өрх гэрт олгох шилжүүлэг							
- Нэг удаагийн тэтгэмж, урамшуулал	386256.9	603463.1	577899	95.76%	72.13%	5.58%	149.62%
6. Хөрөнгийн зардал							
үүнээс: төсвийн хөрөнгө							

Нийт зарлагаас. from total EXPENDITURE

EXPENDITURE SECTOR	2009 оны мөн үеийн гүйцэтгэл	2010 оны эхний 10 сар			Нийт зар- лагад эзлэх %	Салбарын зарлагад эзлэх %	2010% 2009
		Төлөв- лөгөө	Гүйцэт- гэл	ТБ %			
05. Эрүүл мэнд	3,996,957.9	4,550,866.6	4,392,685.5	96.5%	18.80%	100.00%	109.90%
1.Цалин хөлс	2,458,967.5	2,580,682.6	2,532,915.6	98.1%	19.40%	57.66%	103.01%
2.Нийгмийн даатгалын шимтгэл	267,254.9	283,877.6	267,567.9	94.3%	20.58%	6.09%	100.12%
3.Эрүүл мэндийн даатгалын хураамж							
4.Бараа үйлчилгээний бусад зардал	1,214,022.5	1,612,181.5	1,523,718.7	94.5%	18.59%	34.69%	125.51%
- бичиг хэрэг	18,322.1	21,909.5	20,645.7	94.2%	26.28%	1.35%	112.68%
-гэрэл цахилгаан	47,770.1	65,467.4	50,864.5	77.7%	20.20%	3.34%	106.48%
-түлш халаалт	350,567.7	484,734.5	499,406.9	103.0%	17.66%	32.78%	142.46%
-тээвэр шатахуун	157,711.3	237,561.4	220,232.3	92.7%	33.45%	14.45%	139.64%
-шуудан холбоо	9,234.3	12,726.2	9,308.0	73.1%	12.44%	0.61%	100.80%
-цэвэр бохир ус	22,187.5	36,056.8	43,761.5	121.4%	49.33%	2.87%	197.23%
- дотоод албан томилолт	9,926.7	19,048.9	14,275.3	74.9%	10.68%	0.94%	143.81%
- Ном, хэвлэл авах	54.4	975.5	695.8	71.3%	3.74%	4.87%	1279.04%
-хичээл практикийн зардал	852.6	1,350.0	1,326.6	98.3%	7.13%	0.09%	155.59%
-эд хогшил худалдан авах	19,631.5	33,110.0	28,840.4	87.1%	43.81%	1.89%	146.91%
-нормын хувцасны зардал	11,842.0	24,474.9	20,113.6	82.2%	31.23%	1.32%	169.85%
- Хоол	124,793.6	137,316.1	126,725.5	92.3%	13.54%	8.32%	101.55%
- Эм	239,247.0	324,043.1	291,637.1	90.0%	98.62%	19.14%	121.90%
-урсгал зардал	13,667.5	8,822.6	8,517.9	96.5%	7.13%	0.56%	62.32%
- Биеийн тамирын уралдаан,тэмцээн	7,357.6	15,086.5	14,801.2	98.1%	5.01%	0.97%	201.17%
- Байрны түрээсийн хөлс							
-бусад зардал	180,856.6	189,498.1	172,566.4	91.1%	8.23%	11.33%	95.42%
5.Татаас ба урсгал шилжүүлэг	56,713.0	74,124.9	68,483.3	92.4%	8.55%	1.56%	120.75%
- Өрх гэрт олгох шилжүүлэг							
-Нэг удаагийн тэтгэмж,урамшуулал	56,713.0	74,124.9	68,483.3	92.4%	8.55%	1.56%	120.75%
6.Хөрөнгийн зардал							
үүнээс: төсвийн хөрөнгө							
06. Нийгмийн даатгал,нийгмийн халамж	212,672.5	186,963.8	200,777.8	107.4%	0.86%	100.00%	94.41%
1.Цалин хөлс	117,489.7	129,068.3	129,068.0	100.0%	0.99%	64.28%	109.85%
2.Нийгмийн даатгалын шимтгэл	11,844.4	14,196.5	14,005.0	98.7%	1.08%	6.98%	118.24%
3.Эрүүл мэндийн даатгалын хураамж							
4.Бараа үйлчилгээний бусад зардал	72,516.4	42,949.0	56,972.8	132.7%	0.70%	28.38%	78.57%
- бичиг хэрэг	812.2	1,480.0	1,184.4	80.0%	1.51%	2.08%	145.83%
-гэрэл цахилгаан	613.4	696.4	498.2	71.5%	0.20%	42.06%	81.22%
-түлш халаалт	12,028.5	16,008.5	14,434.2	90.2%	0.51%	25.34%	120.00%
-тээвэр шатахуун	2,650.0	3,022.3	2,945.0	97.4%	0.45%	5.17%	111.13%
-шуудан холбоо	1,716.0	3,265.3	1,463.4	44.8%	1.96%	2.57%	85.28%
-цэвэр бохир ус	1,340.2	1,194.0	1,339.6	112.2%	1.51%	2.35%	99.96%
- дотоод албан томилолт	497.5	1,110.5	769.5	69.3%	0.58%	1.35%	154.67%
- Ном, хэвлэл авах		111.7	58.0	51.9%	0.31%	4.90%	
-хичээл практикийн зардал							
-эд хогшил худалдан авах	12,366.1	4,434.0	3,742.5	84.4%	3.63%	6.57%	30.26%
-нормын хувцасны зардал	160.5	417.0	335.9	80.6%	0.51%	0.59%	209.28%
- Хоол	6,310.0	6,310.0	6,310.0	100.0%	0.67%	11.08%	100.00%
- Эм							
-урсгал зардал							
- Биеийн тамирын уралдаан,тэмцээн							
- Байрны түрээсийн хөлс	38.0	671.8					
-бусад зардал	33,984.0	4,227.5	23,892.1	565.2%	1.14%	41.94%	70.30%
5.Татаас ба урсгал шилжүүлэг	10,822.0	750.0	732.0	97.6%	0.09%	1.28%	6.76%
- Өрх гэрт олгох шилжүүлэг							
-Нэг удаагийн тэтгэмж,урамшуулал	10,822.0	750.0	732.0	97.6%	0.09%	1.28%	6.76%
6.Хөрөнгийн зардал							
үүнээс: төсвийн хөрөнгө							
07. Орон сууц,нийтийн аж ахуй	99921.3	107200.7	102276.6	95.4%	0.44%	100.00%	102.36%
1.Гудамжны гэрлүүлэг,цэвэрлэгээ	99921.3	107200.7	102276.6	95.4%	0.44%	100.00%	102.36%

Нийт зарлагаас. from total EXPENDITURE

EXPENDITURE SECTOR	2009 оны мөн үеийн гүйцэтгэл	2010 оны эхний 10 сар			Нийт зар- лагад эзлэх %	Салбарын зарлагад эзлэх %	2010% 2009
		Төлөв- лөгөө	Гүйцэт- гэл	ТБ %			
08 . Амралт,спорт,соёл урлаг	837,874.0	1,051,860.1	996,864.2	94.8%	4.3%	100.00%	118.98%
1.Цалин хөлс	454,635.6	511,009.4	500,437.1	97.9%	3.8%	50.20%	110.07%
2.Нийгмийн даатгалын шимтгэл	48,810.6	56,211.7	52,886.3	94.1%	0.6%	5.31%	108.35%
3.Эрүүл мэндийн даатгалын хураамж							
4.Бараа үйлчилгээний бусад зардал	319,085.4	474,373.7	425,370.6	89.7%	169.0%	42.67%	133.31%
- бичиг хэрэг	2,127.4	3,174.7	2,695.6	84.9%	0.1%	0.63%	126.71%
-гэрэл цахилгаан	11,571.3	29,604.1	47,575.1	160.7%	7.2%	11.18%	411.15%
-түлш халаалт	207,019.6	326,448.2	260,500.1	79.8%	9.2%	61.24%	125.83%
-тээвэр шатахуун	28,863.6	22,145.0	18,722.8	84.5%	2.8%	4.40%	64.87%
-шуудан холбоо	1,576.3	2,488.2	2,545.6	102.3%	3.4%	0.60%	161.49%
-цэвэр бохир ус	2,402.5	6,488.4	4,346.6	67.0%	4.9%	1.02%	180.92%
- дотоод албан томилолт	1,768.9	6,862.0	4,478.4	65.3%	3.4%	1.05%	253.17%
- Ном, хэвлэл авах		3,061.0	2,222.7	72.6%	12.0%	82.46%	
-хичээл практикийн зардал							
-эд хогшил худалдан авах	13.7	337.5	129.5	38.4%	0.1%	0.05%	945.26%
-нормын хувцасны зардал	1,087.9	3,675.0	2,503.7	68.1%	3.8%	0.59%	230.14%
- Хоол							
- Эм							
-урсгал зардал	11,382.7	10,250.0	8,762.7	85.5%	2.6%	2.06%	76.98%
- Биеийн тамирын уралдаан,тэмцээн	220.9	2,470.0	1,294.7	52.4%	3.7%	0.30%	586.10%
- Байрны түрээсийн хөлс							
-бусад зардал	51,050.6	57,369.6	69,593.1	121.3%	3.3%	16.36%	136.32%
5.Татаас ба урсгал шилжүүлэг	8,342.4	10,265.3	18,170.2	177.0%	2.3%	4.27%	217.81%
- Өрх гэрт олгох шилжүүлэг							
-Нэг удаагийн тэтгэмж,урамшуулал	8,342.4	10,265.3	18,170.2	177.0%	2.3%	4.27%	217.81%
6.Хөрөнгийн зардал	7,000.0						
үүнээс: төсвийн хөрөнгө	7,000.0						
10.. Хөдөө аж ахуй, ой агнуур	122,263.3	137,677.9	132,143.7	96.0%	0.6%	100.00%	108.08%
1.Цалин хөлс	83,517.6	90,275.3	88,557.8	98.1%	0.7%	67.02%	106.03%
2.Нийгмийн даатгалын шимтгэл	10,195.7	9,929.5	9,890.5	99.6%	0.8%	7.48%	97.01%
3.Эрүүл мэндийн даатгалын хураамж							
4.Бараа үйлчилгээний бусад зардал	27,646.4	35,923.1	32,295.8	89.9%	0.4%	24.44%	116.82%
- бичиг хэрэг	671.3	949.5	752.4	79.2%	1.0%	2.33%	112.08%
-гэрэл цахилгаан	607.3	745.1	515.0	69.1%	0.2%	1.59%	84.80%
-түлш халаалт	13,235.9	19,970.6	18,513.1	92.7%	0.7%	57.32%	139.87%
-тээвэр шатахуун	4,777.8	5,567.8	5,633.8	101.2%	0.9%	17.44%	117.92%
-шуудан холбоо	570.3	659.0	548.1	83.2%	0.7%	1.70%	96.11%
-цэвэр бохир ус	454.9	700.0	325.6	46.5%	0.4%	1.01%	71.58%
- дотоод албан томилолт	1,697.2	1,597.6	1,635.9	102.4%	1.2%	5.07%	96.39%
- Ном, хэвлэл авах							
-хичээл практикийн зардал							
-эд хогшил худалдан авах	436.0	576.0	517.8	89.9%	0.5%	1.60%	118.76%
-нормын хувцасны зардал	63.3	130.0	66.0	50.8%	0.1%	0.20%	104.27%
- Хоол							
- Эм	1,025.0	564.3	171.2	30.3%	0.0%	0.53%	16.70%
-урсгал зардал	921.4	988.7	956.1	96.7%	0.8%	2.96%	103.77%
- Биеийн тамирын уралдаан,тэмцээн							
- Байрны түрээсийн хөлс							
-бусад зардал	3,186.0	3,474.5	2,660.8	76.6%	0.1%	8.24%	83.52%
5.Татаас ба урсгал шилжүүлэг	903.6	1550.0	1399.6	90.3%	0.2%	4.3%	154.9%
- Өрх гэрт олгох шилжүүлэг							
-Нэг удаагийн тэтгэмж,урамшуулал	903.6	1550.0	1399.6	90.3%	0.2%	4.3%	154.9%
6.Хөрөнгийн зардал							
үүнээс: төсвийн хөрөнгө							

Нийт зарлагаас. from total EXPENDITURE

EXPENDITURE SECTOR	2009 оны мөн үеийн гүйцэтгэл	2010 оны эхний 10 сар			Нийт зарлагад эзлэх %	Салбарын зарлагад эзлэх %	2010% 2009
		Төлөвлөгөө	Гүйцэтгэл	ТБ %			
11. Эдийн засгийн бусад	617,322.6	671,592.0	652,864.3	97.2%	2.8%	100.00%	105.76%
1.Цалин хөлс	486,849.0	517,339.0	505,205.9	97.7%	3.9%	77.38%	103.77%
2.Нийгмийн даатгалын шимтгэл	50,779.1	54,083.3	52,759.4	97.6%	4.1%	8.08%	103.90%
3.Эрүүл мэндийн даатгалын хураамж							
4.Бараа үйлчилгээний бусад зардал	72,939.7	90,259.1	76,394.8	84.6%	0.9%	11.70%	104.74%
- бичиг хэрэг	1,603.3	2,214.9	1,993.8	90.0%	2.5%	2.61%	124.36%
-гэрэл цахилгаан	2,595.5	4,510.3	3,226.7	71.5%	1.3%	4.22%	124.32%
-түлш халаалт	18,939.0	26,329.9	19,865.5	75.4%	0.7%	26.00%	104.89%
-тээвэр шатахуун	12,130.5	13,697.1	12,893.2	94.1%	2.0%	16.88%	106.29%
-шуудан холбоо	4,175.2	4,359.6	2,125.7	48.8%	2.8%	2.78%	50.91%
-цэвэр бохир ус	1,056.8	1,175.0	846.5	72.0%	1.0%	1.11%	80.10%
- дотоод албан томилолт	7,069.9	12,691.2	10,755.9	84.8%	8.0%	14.08%	152.14%
- Ном, хэвлэл авах	25.6	135.3	94.5	69.8%	1.7%	0.88%	369.14%
-хичээл практикийн зардал	2,722.8	2,132.4	1,913.1	89.7%	10.3%	2.50%	70.26%
-эд хогшил худалдан авах	995.0	2,126.0	1,919.7	90.3%	1.9%	2.51%	192.93%
-нормын хувцасны зардал	634.6	1,422.8	526.6	37.0%	0.8%	0.69%	82.98%
- Хоол							
- Эм	460.0	656.0	373.0	56.9%	0.0%	0.49%	81.09%
-урсгал зардал	2,683.6	2,591.5	6,642.5	256.3%	5.6%	8.69%	247.52%
- Биеийн тамирын уралдаан,тэмцээн	1,064.0	1,269.5	1,302.6	102.6%	3.7%	1.71%	122.42%
- Байрны түрээсийн хөлс	680.0	1,482.0	653.5	44.1%	0.5%	0.86%	96.10%
-бусад зардал	16,103.9	13,465.6	11,262.0	83.6%	0.5%	14.74%	69.93%
5.Татаас ба урсгал шилжүүлэг	6,754.8	9,910.6	18,504.2	186.7%	2.3%	2.83%	273.94%
- Өрх гэрт олгох шилжүүлэг							
-Нэг удаагийн тэтгэмж,урамшуулал	6,754.8	9,910.6	18,504.2	186.7%	2.3%	2.83%	273.94%
6.Хөрөнгийн зардал							
үүнээс: төсвийн хөрөнгө							
12. Ангилагдаагүй зардал	392,153.9	1,071,949.0	743,348.8	69.3%	3.2%	100.0%	189.56%
1. Нөөц хөрөнгө	392,153.9	1,071,949.0	743,348.8	69.3%	5.7%	100.0%	189.56%
13 Хөрөнгийн зардал							

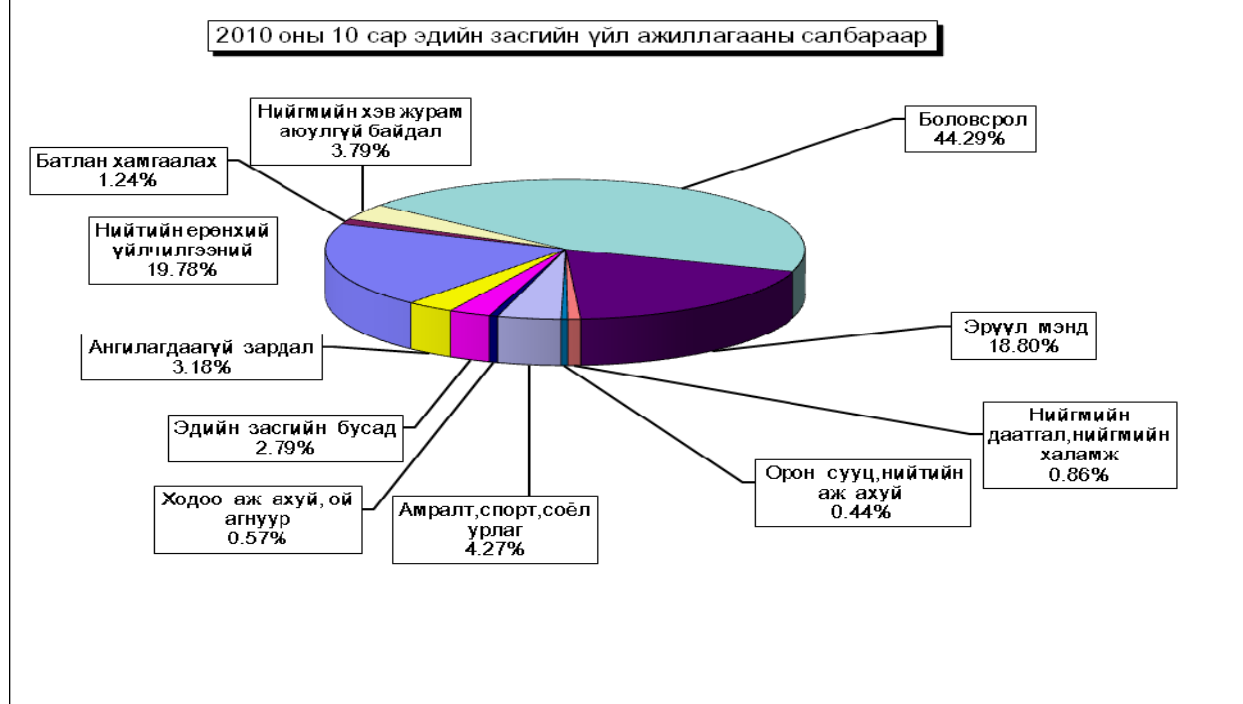

Орон нутгийн төсвийн орлого 4387.9 сая ₮ болж, төлөвлөгөө 94.5 хувиар биелэгдэж, төсвийн зарлага 15509.3 сая ₮-г хүрч орлогоос давсан зарлага 11121.4 сая ₮ болов. Орон нутгийн төсвийн орлогын төлөвлөгөөг дүнгээр нь Архуст, Батсүмбэр, Баянжаргалан, Баяннөжүүл, Дэлгэрхаан, Заамар, Сэргэлэн сумд 285.2-187188.8 мянган ₮-өөр тасалдууллаа.

Орон нутгийн орлогын төлөвлөгөөний биелэлтийг нэр төрлөөр нь үзүүлбэл: № 1

LOCALBUDGET SOMS, as of first 10 months,thous tog.

Сумд Soms	Мал бүхий иргэдийн орлого		О.Т.Боломжгүй Патент		О.Т.Боломжгүй Жишиг		И.О.Т.Т.Х		Суутган-4		Суутган-2	
	төл	гүй	төл	гүй	төл	гүй	төл	гүй	төл	гүй	төл	гүй
Алтанбулаг		1,100.1	20.0	17.0	387.0	185.0	75.0	95.0			45.0	455.8
Аргалант		269.4	320.0	506.0	200.0	216.0	200.0	134.3			40.0	80.7
Архуст		700.9	870.0	871.0	110.0	100.0	60.0	60.0			40.0	139.1
Батсүмбэр		926.2	1,150.0	1,521.0	100.0	100.0	260.0	66.6			75.0	7,452.9
Баян		673.6			2,500.0	2,642.6	208.0	1,778.8			20.0	227.7
Баяндэлгэр		1,469.4	110.0	110.0	100.0	131.4	434.0	485.5			45.0	
Баянжаргалан		810.3	16.0	16.3	198.0	204.0	72.0	171.0			10.0	21.9
Баян-Өнжүүл		1,324.7	267.0	248.0			50.0	344.4			45.0	65.5
Баянхангай		283.5	625.0	330.0	542.0	474.0	134.0	532.1			125.0	525.8
Баянцагаан		903.5	400.0	395.0	200.0	250.0	24.0	29.0			45.0	71.6
Баянцогт		70.8			304.0	305.0	50.0	118.5			200.0	63.0
Баянчандмань		590.6	1,850.0	2,402.5	590.0	710.0	100.0	141.5			30.0	42.4
Борнуур		615.5	1,666.0	1,907.0	1,583.0	1,397.1	1,566.0	2,297.8			120.0	171.9
Бүрэн		1,347.3	64.0	65.0	600.0	796.0	35.0	256.5			85.0	181.5
Дэлгэрхаан		689.9			200.0	220.0	20.0	20.0				75.0
Жаргалант		706.3	296.0	170.0	950.0	880.0	202.0	233.0			383.1	162.4
Заамар		1,514.9	4,081.0	4,420.0	200.0	212.0	130.0	81.2			170.0	2,736.3
Лүн		1,671.5	500.0	500.0	400.0	452.9	80.0	80.0			100.0	1,720.4
Мөнгөнморьт		448.9	125.0	172.3	500.0	570.0	37.5	39.0			100.0	240.0
Өндөрширээт		518.4			660.0	650.0		900.5			100.0	197.5
Сүмбэр		22.2	330.0	93.0	830.0	805.0	300.0	32.8			20.0	9.6
Сэргэлэн		1,280.8			176.0	201.0	32.0	40.0				590.1
Угтаал		160.8	416.0	416.0			20.0					40.0
Цээл		644.7	450.0	528.0	1,300.0	1,464.6	1,250.0	2,065.9			100.0	1,204.5
Эрдэнэ		882.7	350.0	600.0	2,232.0	2,628.0	150.0	204.0			800.0	3,405.8
Эрдэнэсант		1,188.0	1,140.0	1,205.0	400.0	461.0	110.0	1,902.2			70.0	123.7
Зуунмод		11.0	4,540.0	5,597.5	3,404.0	3,749.0	2,111.0	1,717.6			50.0	532.6
ДҮН		20,825.9	19,586.0	22,090.6	18,666.0	19,804.6	7,710.5	13,827.2			2,933.1	20,422.7

Суманд төвлөрүүлэх төсвийн орлогын төлөвлөгөөг Алтанбулаг, Архуст, Батсүмбэр, Баян-Өнжүүл, Баянцагаан, Заамар, Сэргэлэн сумд 809.9-519742.0 мянган ₮-өөр тасалдууллаа.

Орон нутгийн орлогын төлөвлөгөөний биелэлтийг нэр төрлөөр нь үзүүлбэл: № 2

LOCALBUDGET SOMS, as of first 10 months,thous tog.

Сумд Soms	Бууны		Тэмдэгтийн хураамж		Агнуурын орлого		Ус рашаан		Ойн орлого		Байгалийн бусад баялаг, ургамлын	
	төл	гүй	төл	гүй	төл	гүй	төл	гүй	төл	гүй	төл	гүй
Алтанбулаг	192.0	34.0	660.0	888.4	2 862.0	2 862.0	200.0	444.2	60.0	138.0	40.0	40.0
Аргалант	124.0	100.0	325.0	696.2			187.5	464.0				
Архуст	110.0	112.0	500.0	744.8			80.0	80.0				
Батсүмбэр	100.0	124.0	2 500.0	2 426.7		40.0	600.0	90.0	63 797.9	47 772.4	300.0	1 105.9
Баян	80.0	48.0	540.6	1 730.0			7 200.0	15 842.5				
Баяндэлгэр	118.0	80.0	160.0	446.1	250.0	219.4			2 314.9	5 442.2		
Баянжаргалан	40.0	32.0	430.0	626.2		148.0	1 200.0	2 030.0				
Баян-Өнжүүл	86.0	88.0	250.0	536.5	2 200.0		200.0	45.0				
Баянхангай	50.0		457.8	1 272.7								
Баянцагаан	68.0	12.0	250.0	317.8			140.0	140.0				
Баянцогт	136.0	136.0	415.0	574.9			100.0	440.0	3 250.0	4 684.8	30.0	25.0
Баянчандмань	98.0	74.0	750.0	943.5			2 300.0	1 910.0	4 240.0	3 127.7		
Борнуур	90.0	50.0	1 669.0	1 871.4	168.0		2 740.0	3 580.0	7 057.0	6 350.6	1 200.0	1 140.1
Бүрэн	244.0	186.0	640.0	553.1								
Дэлгэрхаан	100.0	100.0	140.0	173.3	2 200.0							
Жаргалант	76.0	96.0	4 070.2	5 554.2			4 050.0	5 204.2	11 813.0	13 620.6	160.0	1 160.0
Заамар	104.0	122.0	815.0	2 329.9			207 000.0	152 739.5	100.0	100.0		
Лүн	74.0	74.0	625.0	666.8								
Мөнгөнморьт	138.0	76.0	500.0	566.8	712.0	2 435.0	400.0	485.0	44 302.4	41 555.5	300.0	214.0
Өндөрширээт	220.0	117.0	161.1	406.3								
Сүмбэр	92.0	10.0	590.0	533.5					544.5	196.0		
Сэргэлэн	56.0	56.0	250.0	394.4			40 350.0	52 991.1				
Угтаал	90.0	100.0	208.4	497.2					1 000.0	2 212.2	50.0	
Цээл	90.0	112.5	500.0	650.1					1 224.0	3 150.5		
Эрдэнэ	288.0	296.0	1 000.0	1 496.1			4 502.5	5 090.9	4 500.0	6 594.0	1 200.0	2 000.0
Эрдэнэсант	192.0	92.0	900.0	1 160.0								
Зуунмод	318.0	306.0	17 505.0	16 387.9			1 500.0	1 670.4				
ДҮН	3374.0	2633.5	36 812.1	44 444.8	8 392.0	5704.4	272750.0	243246.8	144203.7	134944.5	3 280.0	5 685.0

Аймагт төвлөрүүлэх төсвийн орлогын төлөвлөгөөг Алтанбулаг, Архуст, Баян-Өнжүүл, Баянцагаан, Дэлгэрхаан, Заамар, Лүн, Сэргэлэн сумдууд 332553.1-100.0 мянган ₮-өөр, улсад төвлөрүүлэх төсвийн орлогын төлөвлөгөөг Алтанбулаг, Аргалант, Архуст, Батсүмбэр, Баяндэлгэр, Баянжаргалан, Баян-Өнжүүл, Баянхангай, Баянцагаан, Баянцогт, Борнуур, Бүрэн, Жаргалант, Мөнгөнморьт, Өндөрширээт, Сэргэлэн, Сүмбэр, Зуунмод сумд 120490.3-35.0 мянган ₮-өөр тасалдууллаа.

Орон нутгийн орлогын төлөвлөгөөний биелэлтийг нэр төрлөөр нь үзүүлбэл: №3

LOCALBUDGET SOMS, as of first 10 months,thous tog.

Сумд Soms	Түгээмэл тархцатай		Хүү торгууль		Төсөвт газрын өврийн орлого		Түрээсийн орлого		Бусад орлого		Хөрөнгө борлуулсны орлого		Бүгд дүн		
	төл	гүй	төл	гүй	төл	гүй	төл	гүй	төл	гүй	төл	гүй	төл	гүй	хувь
Алтанбулаг	3 000.0	9 167.9	660.0	1 104.7		80.0			7 970.0	9 950.0			16 171.0	26 562.1	164.26%
Аргалант			400.0	500.1	625.0	612.0	150.0	246.4	100.0	100.0	500.0		2 671.5	4 425.1	165.64%
Архуст	3 200.0	1 800.0	300.0	357.5			70.0	75.0	4 480.1	4 494.6			9 820.1	9 534.9	97.10%
Батсүмбэр			3 000.0	6 517.5	200.0	465.4	209.4	150.0	9 058.3	6 132.1			81 350.6	74 890.7	92.06%
Баян	2 800.0	4 802.8	3 500.0	5 938.4	123.0	30.0			30 144.4	28 264.6			47 116.0	61 979.0	131.55%
Баяндэлгэр			1 500.0	1 176.0	500.0	863.5			8 131.7	6 781.7			13 663.6	17 205.2	125.92%
Баянжаргалан			170.0	282.8			211.0	92.0	69 386.0	65 929.8			71 733.0	70 364.3	98.09%
Баян-Өнжүүл					417.0	199.3	166.8	100.0	28 275.0	28 275.0			31 956.8	31 226.4	97.71%
Баянхангай			1 000.0	1 152.7	250.0	750.2	1 250.0	1 026.3	4 313.9	4 313.9			8 747.7	10 661.2	121.87%
Баянцагаан			250.0	1 800.5	83.0	90.6	22.0		18 311.4	16 350.4			19 793.4	20 360.4	102.86%
Баянцогт			1 440.0	3 045.7	125.0	125.0	81.0	100.5	10 775.8	10 775.8			16 906.8	20 465.0	121.05%
Баянчандмань	1 500.0		4 500.0	4 940.3		105.5	900.0	687.2	13 902.1	11 711.3	2 392.0		29 260.1	31 278.5	106.90%
Борнуур		190.0	2 200.0	1 949.7	450.0	355.7			13 065.8	12 030.4	2 100.0		33 574.8	36 007.2	107.24%
Бүрэн			300.0	494.9				414.0	27 725.4	27 763.4			29 693.4	32 057.7	107.96%
Дэлгэрхаан			450.0	255.0	550.0	250.0	460.0	40.0	1 830.0	2 380.0			6 025.0	4 128.2	68.52%
Жаргалант	250.0	312.5	3 260.0	5 280.0	75.0	1 509.8	570.0	958.0	15 407.2	15 498.1			41 562.5	51 345.1	123.54%
Заамар			3 500.0	5 275.1		877.6	210.0	1 712.0	345 194.5	206 243.2			561 504.5	378 363.7	67.38%
Лүн	150.0	310.5	700.0	744.3	75.0	144.4	150.0	150.0	2 444.0	2 444.0			5 298.0	8 958.8	169.10%
Мөнгөнморьт	75.0	325.0	580.0	841.3			250.0		1 874.0	2 836.1	100.0		49 893.9	50 904.9	102.03%
Өндөрширээт			240.0	839.5	262.5	652.5	240.0	460.1	786.6	786.6			2 670.2	5 528.4	207.04%
Сүмбэр			480.0	753.8	400.0	526.1			3 701.0	4 387.8			7 287.5	7 369.8	109.39%
Сэргэлэн	1 600.0	100.0	650.0	1 442.0					45 531.0	29 704.7			88 645.0	86 800.1	97.92%
Угтаал			790.0	1 629.9		917.9	125.0	130.7	1 494.0	1 882.4			4 233.4	7 947.1	187.72%
Цээл			900.0	2 048.9	750.0	1 374.1			3 555.5	3 505.5			10 119.5	16 749.3	165.52%
Эрдэнэ	8 000.0	8 000.0	2 000.0	2 167.5		1 216.1		60.0	19 229.3	16 926.7	2 044.0	100.0	46 295.8	51 667.8	111.60%
Эрдэнэсант			1 000.0	1 115.5	270.0	270.6	200.0	100.0	989.9	1 110.8			5 271.9	8 728.8	165.57%
Зуунмод			7 500.0	3 927.1	100.0			30.0	22 000.0	38 559.6	1 845.0	11 226.3	60 873.0	83 715.0	137.52%
Төвлөрсөн										57 564.2					57 564.2
ДҮН	8 033.4	11 419.2	41 270.0	55 580.7	5 255.5	11 416.3	5 265.2	6 532.2	701 706.9	606 752.7	3 889.0	16 418.3	1302 139.0	1266 788.9	97.29%

Орон нутгийн орлогоос Аймагт төвлөрөх нэр төрлийг сумдаар.

LOCALBUDGET SOMS, as of first 10 months,thous tog.

Сумд Soms	Газрын төлбөр		Цалингийн ашиг		АБӨЯХ-ийн татвар		Үл хөдлөх хөрөнгийн		Алтны нөөцийн төлбөр	
	төл	гүй	төл	гүй	төл	гүй	төл	гүй	төл	гүй
Алтанбулаг	13 385.5	11 582.4	48 340.0	37 621.6	4 924.6	4 420.1	439.8	1 364.6		
Аргалант	4 819.4	5 246.7	14 600.0	15 954.2	2 037.8	2 125.7	996.3	3 477.1		
Архуст	11 765.5	9 290.4	12 683.2	15 359.2	2 354.2	1 822.0	270.0	76.6		
Батсүмбэр	9 745.0	8 211.3	46 300.0	51 393.2	10 000.0	11 139.9	1 140.0	502.1		
Баян	30 295.1	39 599.9	39 625.0	45 682.5	3 829.4	4 126.7	965.0	2 254.1	5 840.0	680.4
Баяндэлгэр	4 653.0	6 345.2	14 566.5	15 831.9	2 206.0	2 496.6	238.3	410.4		
Баянжаргалан	9 648.0	10 231.6	23 400.0	38 221.1	7 330.6	8 419.5	172.8	304.4		
Баян-Өнжүүл	6 924.1	5 704.0	14 050.0	16 264.7	5 389.2	4 038.8	134.8	390.6		
Баянхангай	4 789.0	2 820.8	14 500.0	16 887.2	2 295.2	2 020.0	113.0	90.5		
Баянцагаан	19 249.7	13 355.2	14 808.0	15 672.6	3 740.0	3 591.0	206.7	132.5		
Баянцогт	11 024.5	11 729.1	16 680.0	20 521.1	3 200.0	3 470.4	1 215.0	679.5		
Баянчандмань	16 641.0	23 887.1	35 450.0	45 617.1	6 720.6	5 974.1	4 084.7	7 028.4		
Борнуур	20 204.1	29 283.4	31 802.4	35 662.0	8 761.8	11 689.7	3 733.1	1 402.7		329.1
Бүрэн	4 815.6	5 906.4	21 500.0	21 408.5	6 674.7	6 887.9	304.8	296.7		
Дэлгэрхаан	810.8	867.5	14 800.0	14 634.3	1 177.8	1 178.1	55.0	67.5		
Жаргалант	26 736.2	29 574.9	47 766.0	70 672.6	12 948.3	11 301.1	4 039.0	4 799.6		
Заамар	207 048.1	147 633.4	262 300.0	274 144.7	26 987.7	28 159.4	12 408.5	13 198.8	562 533.3	275 371.2
Лүн	6 600.0	4 123.8	29 360.0	30 156.3	3 000.0	4 019.7	1 094.0	1 361.2		
Мөнгөнморьт	8 820.0	7 649.3	27 325.0	29 463.9	3 700.0	4 171.4	870.0	958.5		
Өндөрширээт	2 570.0	2 444.9	15 857.6	16 886.6	3 900.0	3 911.7	155.0	171.0		
Сүмбэр	6 364.0	7 051.5	19 250.0	22 810.8	2 952.4	2 145.6	479.5	96.9		
Сэргэлэн	72 182.1	84 136.1	14 150.0	15 178.5	3 376.6	1 771.4	460.9	159.7	40 000.0	21 874.0
Угтаал	8 687.0	16 394.8	19 240.0	21 759.8	4 826.9	5 025.7	381.6	159.3		
Цээл	13 454.0	13 539.6	22 033.0	24 126.5	5 337.8	5 913.0	429.3	344.7		
Эрдэнэ	73 900.0	99 722.0	41 531.1	42 058.9	6 961.7	4 606.6	5 140.0	20 635.4		
Эрдэнэсант	8 823.1	11 090.0	29 830.0	32 135.4	7 883.3	7 531.0	268.0	320.9		
Зуунмод	9 075.0	5 261.5	603 037.7	646 927.5	22 480.6	24 363.4	18 522.7	15 674.7		
ТӨВЛӨРСӨН ОРЛОГ		668.7		5 916.8		2 011.8		541.8		
ДҮН	613 029.8	613 351.5	1494 785.5	1638 969.5	174 997.2	178 332.3	58 317.8	76 900.2	608 373.3	298 254.7

Сумд Soms	Алтнаас бусад нөөц		Лицензийн		Төрийн өмч, хөрөнгө худалдсны, өмч хувьчлалын орлогод		Хүү, торгууль; бусад орлогод		Бүгд дүн		
	төл	гүй	төл	гүй	төл	гүй	төл	гүй	төл	гүй	хувь
Алтанбулаг			5 950.0	5 950.0					73 039.9	60 938.7	83.43%
Аргалант			100.0	100.0					22 553.5	26 903.7	119.29%
Архуст			4 030.1	4 030.1					31 103.0	30 578.3	98.31%
Батсүмбэр			58.3	58.3					67 243.3	71 304.8	106.04%
Баян		540.0	27 224.4	27 224.4					107 778.9	120 108.0	111.44%
Баяндэлгэр	4 000.0	1 300.0	6 131.7	6 131.7					31 795.5	32 515.8	102.27%
Баянжаргалан	70 000.0	63 087.7	34 386.0	34 386.0					144 937.4	154 650.3	106.70%
Баян-Өнжүүл			28 275.0	28 275.0					54 773.1	54 673.1	99.82%
Баянхангай			4 313.9	4 313.9					26 011.1	26 132.4	100.47%
Баянцагаан			9 137.4	9 137.4					63 809.8	56 314.8	88.25%
Баянцогт			10 775.8	10 775.8					42 895.3	47 175.9	109.98%
Баянчандмань	3 200.0	2 984.4	4 302.1	4 302.1					70 398.4	89 793.2	127.55%
Борнуур			9 865.8	9 865.8					74 367.2	88 232.7	118.64%
Бүрэн			27 365.4	27 365.4					60 660.5	61 864.9	101.99%
Дэлгэрхаан			1 330.0	1 330.0					18 173.6	18 077.4	99.47%
Жаргалант			15 407.2	15 407.2					106 896.7	131 755.4	123.25%
Заамар	200.0	417.0	65 871.8	65 871.8					1137 349.4	804 796.3	70.76%
Лүн			2 444.0	2 444.0					42 498.0	42 105.0	99.08%
Мөнгөнморьт			1 374.0	1 374.0					42 089.0	43 617.1	103.63%
Өндөрширээт			786.6	786.6							

Орон нутгийн орлогоос Улсад төвлөрүүлэх нэр төрлийг сумдаар үзүүлбэл
LOCALBUDGET SOMS, as of first 10 months,thous tog.

Сумд Soms	ААНОАТ		НӨТ		Онцгой		Алтнаас бусад нөөц		ЗБҮӨАТ		Дүн		
	тө	гүй	тө	гүй	тө	гүй	тө	гүй	тө	гүй	тө	гүй	хувь
Алтанбулаг	1,760.0	702.9	3,000.0	500.0							4 760.0	1 202.9	46.07%
Аргалант	280.0	255.0	20.0	10.0							300.0	265.0	112.77%
Архуст	175.0	70.0									175.0	70.0	43.75%
Батсүмбэр	1,650.0	969.7	13,000.0	5,256.2							14 650.0	6 225.9	57.20%
Баян	247.0	1,159.9	2,900.0	4,455.2			910.0	1,890.0			4 057.0	7 505.1	189.86%
Баяндэлгэр	275.0	152.1					17,500.0	4,550.0			17 775.0	4 702.1	23.96%
Баянжаргалан	750.0	83.6	480.0	5.0			406,640.0	220,807.2			407 870.0	220 895.8	42.59%
Баян-Өнжүүл	308.0	125.8	40.0	42.0			12,000.0				12 348.0	167.8	1.52%
Баянхангай	275.0	17.0									275.0	17.0	
Баянцагаан	359.0	1,728.0	775.0	500.0			62,000.0	50,491.2			63 134.0	52 719.2	90.64%
Баянцогт	550.0	1,044.3	9,000.0	3,958.2							9 550.0	5 002.5	58.20%
Баянчандмань	1,890.0	2,210.4	11,300.0	4,920.7			8,000.0	10,445.4	23,200.0	34,174.4	44 390.0	51 750.9	101.48%
Борнуур	1,840.0	2,689.7	16,400.0	9,178.4					7,000.0	5,366.0	25 240.0	17 234.1	85.68%
Бүрэн	249.0	185.8									249.0	185.8	32.45%
Дэлгэрхаан	220.0	256.0									220.0	256.0	18.61%
Жаргалант	4,404.7	6,898.3	4,000.0								8 404.7	6 898.3	175.04%
Заамар	915.0	3,367.4	8,600.0	8,988.0			1,050.0	1,459.5			10 565.0	13 814.9	182.18%
Лүн	495.0	497.9									495.0	497.9	100.54%
Мөнгөнморьт	825.0	301.5	4,700.0	1,275.6							5 525.0	1 577.1	40.37%
Өндөрширээт	84.0	75.0									84.0	75.0	104.17%
Сүмбэр	4,144.7	180.9	400.0								4 544.7	180.9	4.74%
Сэргэлэн	550.0	38.0									550.0	38.0	7.47%
Угтаал	880.0	7,450.4	700.0								1 580.0	7 450.4	640.93%
Цээл	2,480.0	2,549.7									2 480.0	2 549.7	78.26%
Эрдэнэ	1,380.0	12,379.3	700.0	300.0							2 080.0	12 679.3	292.38%
Эрдэнэсант	1,007.8	5,029.9	200.0	50.0							1 207.8	5 079.9	529.46%
Зуунмод	33,909.8	113,215.4	431,705.5	264,611.4	52,656.0	22,454.2			4,000.0	1,500.0	522 271.3	401 781.0	74.95%
ТӨВЛӨРСӨН		43.0		12.5								55.5	
ДҮН	61,904.0	163,676.9	507,920.5	304,050.7	52,656.0	22,454.2	508,100.0	289,643.3	34,200.0	41,040.4	1,164,780.5	820 878.0	70.47%

Орон нутгийн төсвийн орлого, зарлагыг сумдаар /мян,₮/
LOCAL BUDGET, EXPENDITURE SOMS, as of first 10 months, thous tog

Soms	ОРЛОГО, REVENUE			ЗАРЛАГА, EXPENDITURE			НИЙТ ДҮНД ЭЗЛЭХ ХУВЬ		Орлогыг Зарлагад
	Жилийн эхнээс			Жилийн эхнээс			Орлогод	Зарлагад	
	Төлөвлөгөө	Гүйцэтгэл	ТБ хувь	Төлөвлөгөө	Гүйцэтгэл	ТБ хувь			
Алтанбулаг	89 210.9	87 500.8	98.08%	520 966.7	517,875.0	99.41%	1.66%	2.22%	16.90%
Аргалант	25 225.0	31 328.8	124.20%	422 831.6	401,654.8	94.99%	0.59%	1.72%	7.80%
Архуст	40 923.1	40 113.2	98.02%	358 927.6	318,758.2	88.81%	0.76%	1.36%	12.58%
Батсүмбэр	148 593.9	146 255.5	98.43%	795 784.7	735,908.5	92.48%	2.77%	3.15%	19.87%
Баян	154 894.9	182 087.0	117.56%	396 104.8	381,485.6	96.31%	3.45%	1.63%	47.73%
Баяндэлгэр	45 459.1	49 721.0	109.38%	354 525.4	335,767.0	94.71%	0.94%	1.44%	14.81%
Баянжаргалан	216 670.4	225 014.6	103.85%	389 860.8	352,726.5	90.47%	4.27%	1.51%	63.79%
Баян-Өнжүүл	86 729.9	85 899.5	99.04%	401 548.6	398,845.9	99.33%	1.63%	1.71%	21.54%
Баянхангай	34 758.8	36 793.6	105.85%	415 349.3	400,323.6	96.38%	0.70%	1.71%	9.19%
Баянцагаан	83 603.2	76 675.2	91.71%	383 810.5	355,323.5	92.58%	1.45%	1.52%	21.58%
Баянцогт	59 802.1	67 640.9	113.11%	449 944.7	451,081.9	100.25%	1.28%	1.93%	15.00%
Баянчандмань	99 658.5	121 071.7	121.49%	564 393.4	570,574.2	101.10%	2.30%	2.44%	21.22%
Борнуур	107 942.0	124 239.9	115.10%	669 827.4	670,836.5	100.15%	2.36%	2.87%	18.52%
Бүрэн	90 353.9	93 922.6	103.95%	480 662.2	481,208.1	100.11%	1.78%	2.06%	19.52%
Дэлгэрхаан	24 198.6	22 205.6	91.76%	433 271.7	426,148.7	98.36%	0.42%	1.82%	5.21%
Жаргалант	148 459.2	183 100.5	123.33%	924 291.4	812,335.8	87.89%	3.47%	3.48%	22.54%
Заамар	1700 897.9	1181 156.0	69.44%	948 716.2	927,455.8	97.76%	22.41%	3.97%	127.35%
Лүн	47 796.0	51 063.8	106.84%	500 849.7	506,352.5	101.10%	0.97%	2.17%	10.08%
Мөнгөнморьт	91 982.9	94 522.0	102.76%	440 628.7	419,003.6	95.09%	1.79%	1.79%	22.56%
Өндөрширээт	25 939.4	29 729.2	114.61%	387 864.7	369,696.4	95.32%	0.56%	1.58%	8.04%
Сэргэлэн	236 645.6	227,750.8	96.24%	359 980.4	344,228.2	95.62%	4.32%	1.47%	66.16%
Сүмбэр	39 714.4	42 855.6	107.91%	420 784.2	404,704.4	96.18%	0.81%	1.73%	10.59%
Угтаал	38 712.9	52 630.7	135.95%	528 564.5	462,957.2	87.59%	1.00%	1.98%	11.37%
Цээл	54 879.1	64 178.6	116.95%	538 949.6	507,455.7	94.16%	1.22%	2.17%	12.65%
Эрдэнэ	185 429.9	234 280.0	126.34%	940 586.3	896,532.3	95.32%	4.44%	3.84%	26.13%
Эрдэнэсант	52 566.2	60 296.0	114.70%	709 043.8	702,845.4	99.13%	1.14%	3.01%	8.58%
Зуунмод	713 989.0	775 942.1	108.68%	2415 947.3	2,357,194.6	97.57%	14.72%	10.09%	32.92%
ТӨВЛӨРСӨН	531347.3	883107.6	166.20%	8224 928.5	7,854,067.9	95.49%	16.75%	33.62%	11.24%
ОРОН НУТГИЙН ДҮН	4645 036.8	4387 975.2	94.47%	16154 016.2	15509 279.9	96.01%	83.25%	66.38%	28.29%
ДҮН	5176 384.1	5271 082.8	101.83%	24378 944.7	23363 347.8	95.83%	100.0%	100.0%	22.56%

Төсвийн зарлагыг сумдаар
EXPENDITURE SOMS, as of first 10 months, thous tog

Улсын төсвийн

Soms	Зарлага , Expenditure		НИЙТ ЗАРЛАГААС				Сумдад өгсөн дотац
	Жилийн эхнээс		Цалин	Зарлагад эз %	НДШ, ЭМД	бараа үйлч бусад	
	Төлөвлөгөө	Гүйцэтгэл					
Алтанбулаг	401 354.2	395,379.6	261035.9	66.02%	25,085.3	109,258.4	394,501.1
Аргалант	301 463.6	279,616.2	155873.1	55.75%	16,850.4	106,892.7	297,610.2
Архуст	246 144.4	225,679.1	155043.1	68.70%	16,008.3	54,627.7	238,375.5
Батсүмбэр	670 726.5	615,439.4	374352.3	60.83%	38,400.8	202,686.3	648,943.5
Баян	290 015.5	281,662.8	178321.3	63.31%	19,245.4	84,096.1	286,753.9
Баяндэлгэр	252 869.9	238,922.6	157836.9	66.06%	17,111.4	63,974.3	247,309.6
Баянжаргалан	266 896.7	258,779.8	167287.6	64.64%	17,584.0	73,908.2	261,693.8
Баян-Өнжүүл	297 246.5	291,221.4	191395.1	65.72%	19,374.0	80,452.3	292,434.2
Баянхангай	311 541.4	305,021.4	183943.6	60.31%	18,731.5	102,346.3	300,757.6
Баянцагаан	266 913.7	250,835.3	162050.4	64.60%	17,132.5	71,652.4	259,132.9
Баянцогт	336 457.5	337,165.4	213538	63.33%	22,532.9	101,094.5	329,673.5
Баянчандмань	438 908.0	448,429.7	298128.4	66.48%	28,541.1	121,760.2	425,252.6
Борнуур	553 990.8	562,329.9	346435.4	61.61%	32,414.4	183,480.1	538,931.1
Бүрэн	361 682.1	370,889.6	239610.5	64.60%	28,953.8	102,325.3	371,793.8
Дэлгэрхаан	326 536.5	327,231.4	192561.8	58.85%	20,604.6	114,065.0	321,805.5
Жаргалант	803 200.0	706,831.0	470250.7	66.53%	47,698.3	188,882.0	721,811.2
Заамар	803 188.4	795,852.2	491994.9	61.82%	50,891.3	252,966.0	777,948.1
Лүн	390 024.5	392,407.8	238052.2	60.66%	25,050.5	129,305.1	389,418.3
Мөнгөнморьт	322 464.1	300,959.9	186616	62.01%	20,461.3	93,882.6	314,893.7
Өндөрширээт	281 358.7	267,662.7	166469.4	62.19%	17,738.2	83,455.1	275,987.7
Сэргэлэн	234 849.1	228,504.1	152121.2	66.57%	16,093.5	60,289.4	227,222.3
Сүмбэр	310 131.4	300,581.3	205366.6	68.32%	21,674.6	73,540.1	302,196.1
Угтаал	413 912.9	354,924.5	205897.4	58.01%	21,623.9	127,403.2	361,260.7
Цээл	406 518.3	392,223.0	254400.3	64.86%	27,002.1	110,820.6	397,047.2
Эрдэнэ	806 111.5	769,410.2	350051.2	45.50%	38,672.8	380,686.2	798,937.6
Эрдэнэсант	575 924.5	574,020.1	362727	63.19%	41,059.3	170,233.8	561,767.5
Зуунмод	2177 957.5	2,106,595.9	1020230.2	48.43%	103,852.6	982,513.1	2,095,971.6
ТӨВЛӨРСӨН	6066738.4	5,988,811.0	3409040.2	56.92%	281,751.6	2,298,019.2	5,178,064.7
ОРОН НУТГИЙН ДҮН	12848 388.2	12,378,576.3	7381 590.5	59.63%	770 388.8	4226 597.0	12439 430.8
ДҮН	18,915,126.6	18,367,387.3	10,790,630.7	58.75%	1,052,140.4	6,524,616.2	17,617,495.5

Төсвийн зарлагыг сумдаар
EXPENDITURE SOMS, as of first 10 months, thous tog

Орон нутгийн төсвийн

Soms	Зарлага , Expenditure		НИЙТ ЗАРЛАГААС				Сумдад өгсөн дотац
	Жилийн эхнээс		Цалин	Зарлагад эз %	НДШ, ЭМД	бараа үйлч бусад	
	Төлөвлөгөө	Гүйцэтгэл					
Алтанбулаг	119 612.5	122,495.4	73,599.6	60.08%	7,750.3	41,145.5	122,201.3
Аргалант	121 368.0	122,038.6	66,945.5	54.86%	7,416.8	47,676.3	119,342.8
Архуст	112 783.2	93,079.1	65,046.1	69.88%	6,976.1	21,056.9	98,727.5
Батсүмбэр	125 058.2	120,469.1	78,571.8	65.22%	8,425.2	33,472.1	125,760.2
Баян	106 089.3	99,822.8	67,706.3	67.83%	7,560.8	24,555.7	106,112.2
Баяндэлгэр	101 655.5	96,844.4	66,561.3	68.73%	7,228.8	23,054.3	101,573.9
Баянжаргалан	122 964.1	93,946.7	61,307.4	65.26%	7,156.8	25,482.5	95,734.2
Баян-Өнжүүл	104 302.1	107,624.5	63,330.7	58.84%	7,083.7	37,210.1	111,880.9
Баянхангай	103 807.9	95,302.2	61,365.7	64.39%	6,791.9	27,144.6	97,874.7
Баянцагаан	116 896.8	104,488.2	69,662.1	66.67%	7,380.4	27,445.7	110,180.2
Баянцогт	113 487.2	113,916.5	65,986.4	57.93%	7,258.5	40,671.6	117,008.5
Баянчандмань	125 485.4	122,144.5	81,543.8	66.76%	8,142.4	32,458.3	125,462.6
Борнуур	115 836.6	108,506.6	68,878.2	63.48%	7,425.1	32,203.3	115,307.2
Бүрэн	118 980.1	110,318.5	71,542.3	64.85%	7,643.8	31,132.4	88,127.2
Дэлгэрхаан	106 735.2	98,917.3	63,452.4	64.15%	7,039.5	28,425.4	102,927.2
Жаргалант	121 091.4	105,504.8	65,161.2	61.76%	7,548.2	32,795.4	106,516.1
Заамар	145 527.8	131,603.6	85,369.6	64.87%	9,498.5	36,735.5	144,577.9
Лүн	110 825.2	113,944.7	71,231.0	62.51%	7,769.8	34,943.9	105,546.3
Мөнгөнморьт	118 164.6	118,043.7	69,555.6	58.92%	7,430.3	41,057.8	118,592.1
Өндөрширээт	106 506.0	102,033.7	72,598.3	71.15%	8,057.3	21,378.1	106,408.5
Сэргэлэн	125 131.3	115,724.1	76,202.7	65.85%	8,420.8	31,100.6	117,916.8
Сүмбэр	110 652.8	104,123.1	65,823.4	63.22%	6,778.3	31,521.4	91,889.8
Угтаал	114 651.6	108,032.7	67,314.5	62.31%	7,233.6	33,484.6	114,863.7
Цээл	132 431.3	115,232.7	75,475.2	65.50%	7,671.2	32,086.3	120,561.0
Эрдэнэ	134 474.8	127,122.1	84,859.5	59.37%	9,394.8	32,867.8	127,851.4
Эрдэнэсант	133 119.3	128,825.3	84,862.6	65.87%	9,007.9	34,954.8	132,854.4
Зуунмод	237 989.8	250,598.7	133,373.3	33.86%	14,131.8	103,093.6	242,320.0
ТӨВЛӨРСӨН	2158 190.1	1,865,256.9	365776.8	7.15%	40110.7	1459369.4	1832131.7
ОРОН НУТГИЙН ДҮН	3305 628.0	3,130,703.6	1,977,326.5	63.16%	214,222.6	939,154.5	3,168,118.6
ДҮН	5,463,818.1	4,995,960.5	2,343,103.3	46.90%	254,333.3	2,398,523.9	5,000,250.3

Төсвийн зарлага төсөвт байгууллагаар (мян-төг)

EXPENDITURE Government organization, as of first 10 months, thousand tog

	З А Р Л А Г А , EXPENDITURE			НИИТ ЗАРЛАГААС				олгосон татаас	Өглөг (мян-төг)
	Жилийн эхнээс			Цалин	Зарлагад эзлэх %	НДШ, ЭМД	бараа үйлч бусад		
	Төлөв	Гүйцэтгэл	ТБ хувь						
Аймгийн ЭДТГ	495,373.4	482,137.0	97.33%	228042.0	47.3%	25313.7	228781.3	462199.1	
Аймгийн ИТХурал	77,809.7	81,910.2	105.27%	30654.5	37.4%	3082	48173.7	77809.7	
Аудитын газар	76,485.4	71,554.4	93.55%	53062.2	74.2%	5834.4	12657.8	76485.4	
Ар жанчивлан рашаан сувилал									
Хот тохижуулах	107,200.7	102,276.6	95.41%	44767.5	43.8%	4960.1	52549.0	92300.7	4,314.3
Интернэт Мэдээллийн Төв	22,513.2	33,187.4	147.41%				33187.4	29613.2	
Өмчийн алба	13,511.7	13,978.4	103.45%	9250.6	66.2%	920.5	3807.3	13511.7	
Ангилалдаагүй	633,560.0	265,099.9	41.84%				265099.9	265099.9	
Нөөц сан	130,796.0	193,685.8	148.08%				193685.8	193685.8	
Мал эмнэлэг	128,593.0	114,777.7	89.26%				114777.7	114777.7	
Замын сан	179,000.0	169,785.4	94.85%				169785.4	169785.4	
Орон нутгийн Х/О	293,347.0	336,864.1	114.83%				336864.1	336864.1	
Төрийн бус									
Орон нутгийн төсвийн дүн	2,158,190.1	1,865,256.9	86.43%	365,776.8	2.7	40,110.7	1,459,369.4	1,832,131.7	4,314.3
Статистик	28,420.2	27,574.8	97.03%	22034.7	79.9%	3117.8	2422.3	28348.8	
Мэргэжлийн Хяналтын Газар	231,286.6	229,491.6	99.22%	153724.8	67.0%	16913.5	58853.3	232629.8	
Цагдаагийн газар	853,687.6	847,288.8	99.25%	636566.6	75.1%	13436	197286.2	887040.1	871.8
Онцгой байдлын газар	291,593.6	289,134.0	99.16%	218838.2	75.7%	4597.2	65698.6	292080.9	1,593.5
Өрхийн эмнэлэгүүд	87,692.3	87,589.6	99.88%				87589.6	87692.3	10,501.0
Ахмадын хороо	13,619.8	20,272.4	148.85%	9137.9	45.1%	812.7	10321.8	14131.3	
Хүүхдийн төлөө хэлтэс	35,644.8	32,506.2	91.19%	22381.8	68.9%	2419.2	7705.2	36252.7	
Хөдөлмөр Халамж Үйлчилгээний хэлтэс	173,344.0	180,505.4	104.13%	119930.1	66.4%	13192.3	47383.0	175448.0	2,836.3
Хүнс хөдөө аж ахуй жижиг дунд үйлдвэрийн газар	137,677.9	132,143.7	95.98%	88557.8	67.0%	9890.5	33695.4	138879.6	
Стандартчлал Хэмжил Зүйн Хэлтэс	58,389.1	66,230.6	113.43%	33842.9	51.1%	3749.3	28638.4	59809.8	
Байгаль Орчин Аялал Жуулчлалын Газар	132,770.1	120,445.8	90.72%	98855.3	82.1%	11207.4	10383.1	131539.7	
Ус цаг уур орчны шинжилгээний төв	368,335.5	360,535.2	97.88%	288360.8	80.0%	31719.9	40454.5	369729.6	
Хүүхдийн сувилгаа чийрэгжүүлэлтийн төв	116,249.9	117,484.0	101.06%	62,604.1	53.3%	6,436.2	48443.7	104993.9	4,226.3
Боловсрол соёлын газар	128,517.1	113,923.1	88.64%	63129.40	55.4%	7011.2	43782.5	130271.3	
Нэгдсэн эмнэлэг	1,588,412.1	1,588,619.2	100.01%	911453.9	57.4%	89397.0	587768.3	639537.1	102,204.2
Эрүүл мэндийн газар	360,200.2	317,648.5	88.19%	158593.9	49.9%	16598.2	142456.4	359586.8	12,607.0
Биений тамир спортын газар	181,391.6	181,840.0	100.25%	46775.6	25.7%	5170.8	129893.6	190621.1	411.1
Аймгийн музей	72,457.6	70,072.3	96.71%	36914.2	52.7%	4061.1	29097.0	68825.0	9.6
Монгол туургатан театр	249,250.0	244,871.0	98.24%	157289.1	64.2%	15528.7	72053.2	263276.6	12,040.0
Аймгийн номын сан	85,203.0	87,502.3	102.70%	27451.0	31.4%	3019.8	57031.5	91744.4	1,054.9
Мэргэжил сургалт Үйлдвэрлэлийн Төв	728,836.0	622,249.4	85.38%	158480.7	24.6%	16299.7	447469.0	736847.8	
Төвийн Бүсийн Зөвлөл	8,264.8	6,565.6	79.44%	5635.1	66.0%	616.1	314.4	8264.8	
Улсын Бүртгэлийн Хэлтэс	86,015.6	206,447.8	240.01%	57533.8	26.6%	5625.9	143288.1	87427	
ЭМГ эмнэлэг	49,479.0	37,869.7	76.54%	30948.5	79.9%	1626.6	5294.6	43086.3	47.3
Улсын төсвийн дүн	6,066,738.4	5,988,811.0	98.72%	3,409,040.2	56.9%	281,751.6	2,298,019.2	5,178,064.7	148,403.0
Бүх дүн	8,224,928.5	7,854,067.9	95.49%	3,774,817.0	48.1%	321,862.3	3,757,388.6	7,010,196.4	152,717.3

Төсөвт байгууллагуудын Өглөгийн үлдэгдэл.

(мян, ₮)

Д/д	Хэмжих нэгж	2009 эцсийн байдлаар	2010 оны 10 сарын 31-ны үлдэгдэл	үүнээс: Өглөг үүссэн хугацаагаар		
				31-60 өдөр	61-120 өдөр	121 өдрөөс дээш
Төсөвт байгууллагуудын өглөг Бүгд						
1	ү	Цалингийн	мян, ₮ 55,493.8	261,376.6	261,376.6	
2	ү	НДШ	мян, ₮ 10,352.9	19,743.4	19,743.4	
3	ү	ЭМД	мян, ₮	17,303.1	17,303.1	
4	ү	Гэрэл цахилгаан	мян, ₮ 2,481.6	73.8	73.8	
5	н	Түлш, халаалт	мян, ₮ 10,730.2	39,158.70	39,158.7	
6	ү	Цэвэр, бохир ус	мян, ₮ 24,162.7	19,764.3	19,764.3	
7	э	Шуудан, холбоо	мян, ₮ 962.8	241.4	241.4	
8	ү	Тээвэр, шатахуун	мян, ₮	14,450.0	14,450.0	
9	ү	Хоол	мян, ₮	18,658.8	18,658.8	
10	э	Эм	мян, ₮ 1,184.1	37,237.4	37,237.4	
11	ү	Дотоод албан томилолт	мян, ₮	40.4	40.4	
12	ү	Урсгал засвар	мян, ₮	793.1	793.1	
13	с	Бусад	мян, ₮ 3,306.3	93,912.2	93,912.2	
Төсөвт байгууллагуудын өглөг Бүгд						
1	ү	Цалингийн	хувь 100.0%	100.0%	100.00%	
2	ү	НДШ	хувь 18.66%	6.62%	7.55%	
3	ү	ЭМД	хувь		6.62%	
4	ү	Гэрэл цахилгаан	хувь 4.47%	0.03%	0.03%	
5	н	Түлш, халаалт	хувь 19.34%	14.98%	14.98%	
6	ү	Цэвэр, бохир ус	хувь 43.54%	7.56%	7.56%	
7	э	Шуудан, холбоо	хувь 1.73%	0.09%	0.09%	
8	ү	Тээвэр, шатахуун	хувь	5.53%	5.53%	
9	ү	Хоол	хувь	7.14%	7.14%	
10	э	Эм	хувь 2.13%	14.25%	14.25%	
11	ү	Дотоод албан томилолт	хувь	0.02%	0.02%	
12	ү	Урсгал засвар	хувь		0.30%	
13	с	Бусад	хувь 5.96%	35.93%	35.93%	

Төсвийн Өглөг (өр)-ийг сумдын нэрээр, төсөвтэй шууд харьцдаг байгууллагуудын дүнгээр үзүүлбэл:

Soms	Нийт өглөг (мян- ₮)	Ү Ү Н Э Э С			НҮҮ-ны өглөг	Авлага
		цалин	НДШ	бусад		
Алтанбулаг						
Аргалант						
Архуст					12,700.0	13,337.0
Батсүмбэр	12,700.0			12,700.0		
Баян	1,149.8	269.3	553.8	326.7	474.0	900.0
Баяндэлгэр	1,348.0	1,152.6		195.4	157.6	10,871.7
Баянжаргалан	10,598.7	7,575.2	1,257.1	1,766.4	10,598.7	4,623.9
Баян-Өнжүүл	6,551.5			6,551.5	6,551.5	
Баянхангай	3,174.0			3,174.0	2,100.0	
Баянцагаан	620.0			620.0		
Баянцогт						
Баянчандмань	2,805.2			2,805.2	500.0	4,449.5
Борнуур						
Бүрэн	5,460.6			5,460.6	2,460.6	
Дэлгэрхаан	1,132.8	608.9		523.9		
Жаргалант	40.0			40.0		18,084.8
Заамар	12,294.9			12,294.9		959.7
Лүн	2,900.0			2,900.0	2,900.0	
Мөнгөнморьт	2,770.0			2,770.0		
Өндөрширээт	845.4			845.4		
Сүмбэр	2,811.2	1,930.0	297.2	584.0		785.0
Сэргэлэн					311.2	1,387.1
Угтаал						
Цээл	12,077.5	2,791.0	580.7	8,705.8	10,818.3	13,899.6
Эрдэнэ						1,816.1
Эрдэнэсант						
Зуунмод	29,379.7			29,379.7		59,571.9
Төвлөрсөн	152,717.3	5,416.4	13,994.3	133,306.6	4,314.3	16,156.7
О.Н.Дүн	108,659.3	14,327.0	2,688.8	91,643.5	53,886.2	130,686.3
ДҮН	261,376.6	19,743.4	16,683.1	224,950.1	58,200.5	146,843.0

Мөнгө, зээл, хадгаламж

Хадгаламж банк, ХААН банкны салбар, Хас тооцооны төвийн дүнгээр 2010 оны эхний 10 сард кассын орлого 72067.8 сая ₮, кассын зарлага 72018.2 сая ₮ болж, гүйлгээнд сая 613.0 ₮ байна.

Банкны кассын орлого, зарлага.

(сая-төг)

REVENUE, EXPENDITURE, BANK OF CASH

mln tog

	Банкны кассын						Орлого % Зарлага Revenue to expenditure ratio, %
	Орлого revenue			Зарлага expenditure			
	Системийн банкны зузаат- гал	Бусад цэвэр орлого	Дүн Total	Системийн банкинд шилжүүл- сэн	Бусад цэвэр зарлага	Дүн Total	
Салбар, тооцооны кассуудын дүн Total bank	5405.2	66662.6	72067.8	2496.3	68531.9	71028.2	101.5%
Ү-ХАА-н банкны тооцооны касс Agriculture Bank		40,315.1	40315.1		40415.4	40415.4	99.8%
Н-Хадгаламж банкны салбар Khadgalamj Bank	3127.6	20,578.3	23705.9	2,422.3	20915.4	23337.7	101.6%
Э-Хас банкны салбар Khasbank	2277.6	5,769.2	8046.8	74.0	7201.1	7275.1	110.6%

ХААН банкны харьяа тооцооны төвүүд, Хадгаламж банкны салбарууд, Хас тооцооны төв аж ахуйн нэгж, байгууллагуудад **жигжиг худалдаа, үйлдвэрлэлийг** дэмжих үүднээс бичил бизнес болон нийт олгосон зээлийн үлдэгдэл 10 сарын 31-ний байдлаар **21285.4** сая ₮, байгаа нь өмнөх оны эцсээс **6053.6** сая ₮-өөр нэмэгдлээ.

2010 он гарсаар Засгийн газраас бичил бизнесийг дэмжих ажлын хүрээнд оны эхний 10 сард зээлдэгч нарт **6473.1** сая төгрөгийн зээл олгожээ.

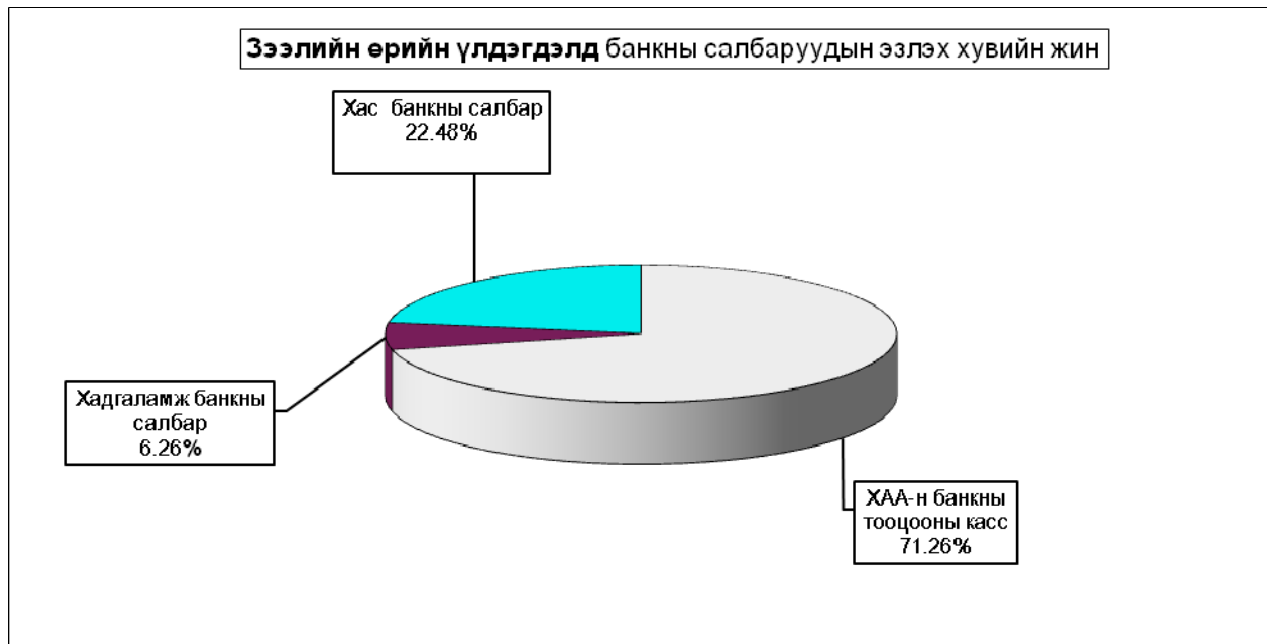

Зээлийн өрийн үлдэгдэл (сая-төг)
LOANS OUTSTANDING, at the end of month, mln tog

	Зээлийн өрийн үлдэгдэл <i>Loans outstandine</i>					Үүнээс хугацаа хэтэрсэн of which : overdue		
	2009 оны				2010 10-31	2009 оны		2010 он 10-31
	3-30	6-30	9-30	12-30		09-30	12-30	
Банкны системийн дүн Total bank	13866.5	13187.0	15839.7	15231.8	21285.4	617.8	361.7	380.7
ү -ХАА-н банкны тооцооны касс ү Agriculture Bank	9410.2	8655.4	11027.0	10286.6	15168.2	196.5	44.1	20.7
н -Хадгаламж банкны салбар э Khadgalamj Bank	1781.9	1390.3	1242.2	1393.0	1331.6	188.3	222.4	166.9
э -Хас банкны салбар с Khasbank	2674.4	3141.3	3570.5	3552.2	4785.6	233.0	95.2	193.1

2009 онд Нийт болон Бичил бизнест олгосон зээл (сая төг)
LOANS OUTSTANDING, at the end of month, mln tog

	Нийт олгосон зээл		Бичил бизнест олгосон зээл <i>Loans outstandine</i>		Зээлийн хүүгийн дундаж <i>LOAN RATE</i>	
	Зээлдэгчийн тоо	Зээлийн хэмжээ Total Loan	Зээлдэгчийн тоо	Зээлийн хэмжээ Total Loan	Үйлдвэр лэлийн Enterprise	Худадаа Trade
Банкны системийн дүн Total bank	31243	24913	3427	6473.1	x	x
ү ХАА-н банк ү Agriculture Bank	27966	20084	1172	3302.4	3.5	3.5
н -Хадгаламж банкны салбар э Khadgalamj Bank	1021	271	873	243.4	2.0	3.0
э -Хас банкны салбар с Khasbank	2256	4558	1382	2927.3	3.0	3.0

Хадгаламжийн үлдэгдэлд банкны салбаруудын эзлэх хувийн жин

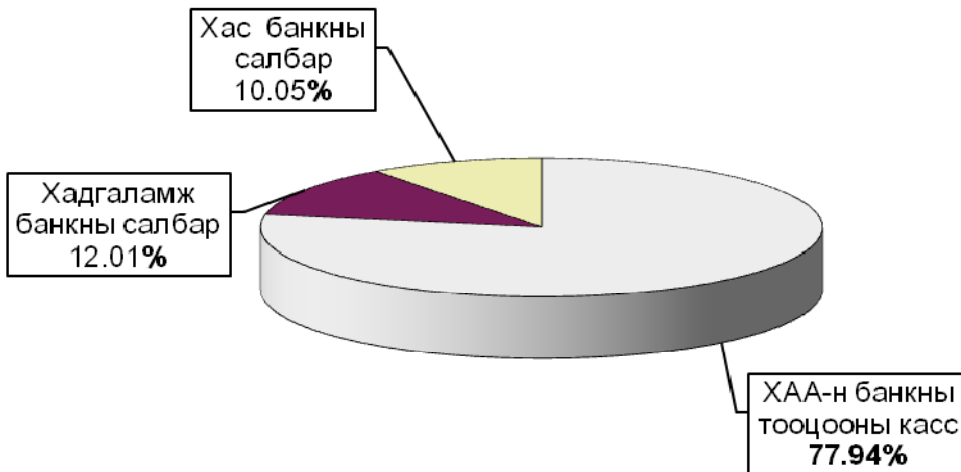

Иргэдийн хувийн хадгаламжинд 10 сарын 31-ний байдлаар 10236.8 сая ₮ байна.

Иргэдийн хадгаламжийн үлдэгдэл, хүү REMAINDER OF INDIVIDUAL DEPOSITS, RATE

	Хадгаламжийн үлдэгдэл				Remainder deposits				Хадгаламжийн хүүний сарын дундаж хувь	
	2009 оны				2010-10-30					
	03-30	06-30	09-30	12-30	иргэд		байгууллага		Хугацаатай	Хугацаагүй
					тоо	дүн	тоо	дүн		
Банкны системийн дүн Total bank	2681.1	7039.4	10482.6	7682.3	34819	10236.8	3	9.9		
Ү-ХАА-н банкны тооцооны касс Agriculture Bank	1181.7	5634.9	6353.5	6765.8	30655	7978.3	1	9.4	1.5	0.83
Ү-Хадгаламж банкны салбар Khadgalamj Bank	911.6	725.5	906.8	66.6	1748	1229.9			1.55	0.75
Э-Хас банкны салбар Khasbank	587.8	679.0	3222.3	849.9	2416	1028.6	2	0.5	1.50	0.80

Иргэдийн банкны хадгаламжинд төлж байгаа хүү

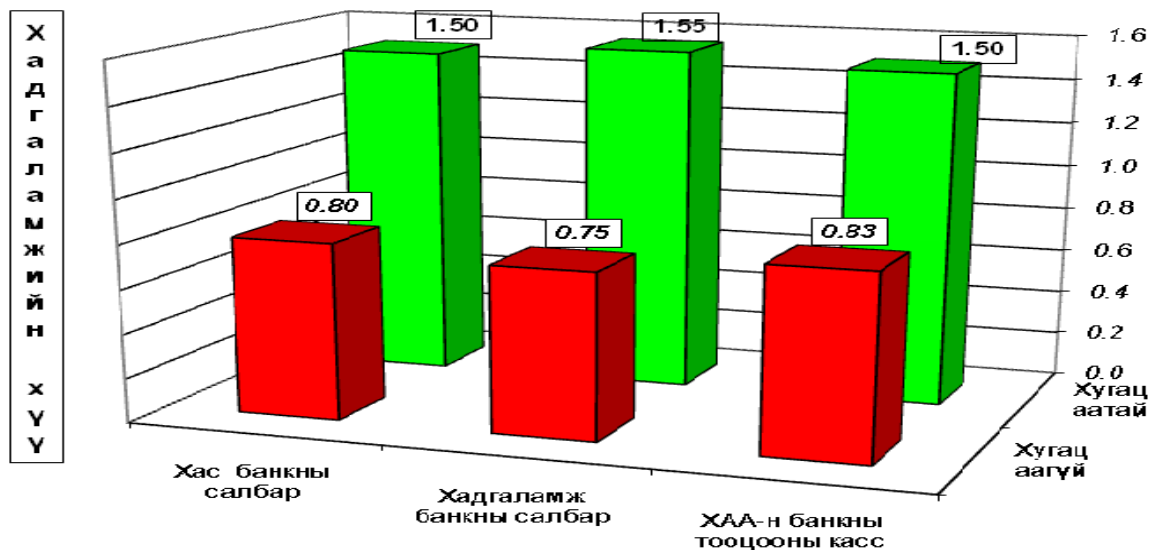

Нийгмийн даатгал

Нийгмийн даатгалын байгууллагын мэдээгээр 2010 оны эхний 10 сард НДШ-ийн орлого 5006.9 сая ₮ болж төлөвлөгөө 105.99 хувь биелж, төлөвлөгөөг бүх сумд 28.57-0.29 хувиар давуулан биелүүллээ. Сайн дурын НДШ-ийн орлого 149.7 сая ₮ болж төлөвлөгөө 105.14 хувь биелж, бүх сумд 9.80-0.90 хувиар давуулан биелүүллээ. Тэтгэвэр, тэтгэмжинд 9308.9 сая ₮ зарцуулж, олголтын хувь 10179% болов. Олгосон тэтгэвэр, тэтгэмжийн 77.61 хувийг өндөр настны, 12.51 хувийг хөгжлийн бэрхшээлтэй иргэдийн, 6.6 хувийг тэжээгчээ алдсаны, 3.28 хувийг цэргийн тэтгэвэрт тус бүр зарцуулжээ. Нийгмийн даатгалын сангаас олгосон дундаж тэтгэвэр 87356 ₮ боллоо. Нийгмийн даатгалын нийт зарлагын 42.10 хувийг орлогоороо бүрдүүлснээс тэтгэврийн даатгалын сангийн 31.69%; тэтгэмжийн даатгалын сангийн 54.37%; эрүүл мэндийн даатгалын сангийн 91.85%; үйлдвэрлэлийн осол мэргэжилээс шалтгаалах өвчний даатгалын сангийн 67.59%; ажилгүйдлийн даатгалын сангийн 69.27%-ийг тус бүр бүрдүүлжээ.

НИЙГМИЙН ДААТГАЛЫН САНГИЙН ОРЛОГО, ЗАРЛАГА, ТӨЛӨВ, ЖИЛ БУРИЙН ЭХНИЙ 10 САРЫН БАЙДЛААР
REVENUE AND EXPENDITURE OF SOCIAL INSURANCE FUND, by type, as a first 10 months of the selected year

		2010 I-X	
Нийгмийн даатгалын сангийн орлого мян.төг	Revenue of social insurance fund thous.tog	5006 897.8	
Үүнээс: Тэтгэврийн даатгалын сангийн	Pension insurance fund	2911 926.8	
Тэтгэмжийн даатгалын сангийн	Benefit insurance fund	334 377.1	
Эрүүл мэндийн даатгалын сангийн	Health insurance fund	1296 403.8	
ҮОМШӨ-ний даатгалын сангийн	Employment injury and occupational disease insurance fund	275 380.9	
Ажилгүйдлийн даатгалын сангийн	Unemployment insurance fund	188 809.2	
Нийгмийн даатгалын сангийн зарлага мян.төг	Expenditure of social insurance fund thous.tog	11894 078.0	
Үүнээс:	Of which:		
Тэтгэврийн даатгалын сангийн	Pension insurance fund	9187 723.6	
Тэтгэмжийн даатгалын сангийн	Benefit insurance fund	614 963.2	
Эрүүл мэндийн даатгалын сангийн	Health insurance fund	1411 426.9	
ҮОМШӨ-ний даатгалын сангийн	Employment injury and occupational disease insurance fund	407 398.5	
Ажилгүйдлийн даатгалын сангийн	Unemployment insurance fund	272 565.8	
Нийгмийн даатгалын сангийн орлого зарлагын харьцаа	Ratio revenue and expenditure of social insurance fund	42.10%	
Үүнээс:	Of which:		
Тэтгэврийн даатгалын сангийн	Pension insurance fund	31.69%	
Тэтгэмжийн даатгалын сангийн	Benefit insurance fund	54.37%	
Эрүүл мэндийн даатгалын сангийн	Health insurance fund	91.85%	
ҮОМШӨ-ний даатгалын сангийн	Employment injury and occupational disease insurance fund	67.59%	
Ажилгүйдлийн даатгалын сангийн	Unemployment insurance fund	69.27%	

Нийгмийн даатгалын сангийн орлого, зарлага

Үзүүлэлтүүд (эхний 10 сард)	Т о о					Төлөн шилтгэл, олгосон тэтгэвэр, тэтгэмж (мянган-₮)				Дундаж тэтгэвэр тэтгэмж (мянган-₮)				2010 он/ 2009 он
	2007 он	2008 он	2009 он	2010 он	2007 он	2008 он	2009 он	2010 он	2007 он	2008 он	2009 он	2010 он		
	1. Даатгуулагчдын тоо-хүнээр	9931	10254	10254	12134	2903 347.6	3970 126.0	4356 271.9	5006 897.8					
Аж ахуйн нэгж, байгууллага-тоо	521	411	411	522	891 063.8	1203 875.4	1313 008.7	1505 728.1						
Төлөөт байгууллага-тоо	240	210	210	207	1993 336.6	2079 593.6	2922 503.3	3351 459.3						
2. Олгосон тэтгэвэр-бүгд	10675	10493	10493	10460	6108 156.3	9144 717.3	8956 835.3	9187 723.6	57 219	87 151	81 920	87 837	107.22%	
Өндөр настны	7454	7395	7395	7799	4397 872.5	6584 156.5	6189 001.4	7130 754.0	59 000	89 036	83 692	91 432	109.25%	
Хөгжлийн бэрхшээлтэй иргэдийн	1939	1836	1836	1614	977 305.0	1453 154.8	1375 333.6	1149 287.3	50 403	79 693	74 909	71 207	95.06%	
Тажгагчид алдсны	1041	1014	1014	792	549 734.1	823 024.6	773 625.2	606 388.1	52 808	61 166	76 294	76 565	100.36%	
Цэргийн	241	248	248	255	183 244.7	274 341.5	257 875.1	301 284.2	76 035	110 622	103 982	118 151	113.63%	

(Сумдаар, мянган-₮)	НДШ-ийн орлого						Олгосон тэтгэвэр, тэтгэмж			Э М Д-ын гарзат санхүүжилт				
	Ажил олгогч			НД-ын сайн дуур			Өгсөн таагаа	Орлого бүгд	Тэтгэвэр			Хувь		
	Төлөв- лөгөө	Гүйцэт- гэл	Хувь	Төлөв- лөгөө	Гүйцэт- гэл	Хувь			Олгох	Олгосон	Хувь	Олгох	Олгосон	Хувь
Алтанбулаг	107 699.0	121 866.2	113.15%	5 142.8	5 199.3	101.10%	295 000.0	392 868.6	309 698.8	327 615.9	105.79%			
Аргалант	46 740.0	60 995.6	128.57%	3 714.2	3 798.9	102.23%	122 000.0	185 891.5	133 189.9	154 008.3	115.62%			
Архут	44 296.7	46 758.6	105.56%	2 742.8	2 767.5	100.90%	106 000.0	145 526.1	145 390.7	149 475.5	102.81%			
Батсүмбэр	168 956.4	183 484.3	108.60%	5 714.2	5 937.1	103.90%	479 000.0	668 421.4	647 695.4	662 502.4	102.29%			
Баян	72 469.2	82 147.9	113.36%	3 885.7	4 111.0	105.80%	161 000.0	247 258.9	217 549.2	228 452.1	105.01%			
Баяндэлгэр	47 900.9	57 076.3	119.15%	2 742.8	2 847.0	103.80%	91 000.0	150 923.3	116 717.9	136 987.5	117.37%			
Баянжаргалан	108 228.4	127 845.0	118.13%	3 028.6	3 134.6	103.50%	95 000.0	225 979.6	177 222.5	154 841.7	87.37%			
Баян-Өнөө	44 881.0	50 038.9	111.49%	2 857.1	2 977.1	104.20%	144 500.0	197 516.0	150 300.1	173 735.4	115.59%			
Баянхангай	48 105.8	56 220.9	116.87%	2 571.3	2 633.0	102.40%	85 000.0	143 854.0	117 911.8	123 140.7	104.43%			
Баянцагаан	45 943.3	47 600.6	103.61%	2 571.3	2 643.3	102.80%	181 000.0	231 243.9	210 083.3	212 840.6	101.31%			
Баянцогт	50 382.0	64 639.7	128.30%	4 285.7	4 440.0	103.60%	189 000.0	258 079.8	222 359.9	229 725.1	103.31%			
Баянчандмань	129 060.3	132 121.4	104.81%	5 714.2	5 862.8	102.60%	291 000.0	398 984.2	359 761.6	371 429.5	103.24%			
Баянхонгор	129 511.3	146 989.7	113.50%	6 857.1	7 001.1	102.10%	424 000.0	577 990.8	449 697.2	469 016.1	104.53%			
Булган	61 118.7	73 218.6	119.80%	3 142.8	3 219.2	102.40%	263 000.0	339 436.8	317 630.0	318 797.8	100.37%			
Дэлгэрхант	48 409.3	49 736.3	102.74%	1 714.2	1 753.6	102.30%	134 000.0	185 489.9	186 843.8	179 654.5	96.15%			
Жаргалант	229 259.3	243 382.6	106.16%	12 571.3	13 614.8	108.30%	411 000.0	667 997.4	606 362.1	595 758.5	98.25%			
Завсар	600 490.0	603 644.2	100.53%	6 571.3	6 807.9	103.60%	54 000.0	664 452.1	411 591.5	386 745.2	93.96%			
Лүн	73 152.6	92 148.5	125.97%	5 257.1	5 393.8	102.60%	218 000.0	315 542.3	247 703.6	272 685.0	110.09%			
Мөнгөнморьт	62 332.6	70 328.4	112.83%	5 142.8	5 266.2	102.40%	166 000.0	241 594.6	204 344.3	202 232.1	98.97%			
Өндөрширээт	48 181.6	53 148.8	110.31%	3 714.2	3 818.2	102.80%	130 000.0	186 967.1	172 563.0	178 680.9	103.55%			
Сүмбэр	61 725.6	71 762.7	116.26%	1 428.6	1 508.6	105.60%	163 000.0	236 271.3	184 751.7	191 406.7	103.60%			
Сэргэлэн	37 027.7	46 342.4	125.16%	4 000.0	4 216.0	105.40%	131 000.0	181 558.4	208 458.1	202 126.1	96.96%			
Увс	63 197.3	76 999.8	121.84%	2 571.3	2 638.2	102.60%	241 000.0	329 630.0	307 125.0	310 268.1	101.02%			
Цэцэг	65 720.1	68 607.0	104.25%	2 285.7	2 361.4	103.20%	204 000.0	274 062.8	246 838.9	310 268.1	125.70%			
Эрдни	104 738.9	122 072.1	116.55%	4 857.1	4 993.1	102.80%	308 000.0	433 065.3	352 939.3	377 444.8	106.94%			
Эрдэнэсант	90 027.6	107 035.6	118.89%	4 285.7	4 508.5	105.20%	362 000.0	473 544.1	483 890.7	482 287.9	99.67%			
Эрүүмод	1996 102.9	2001 875.2	100.29%	33 026.0	36 262.5	109.80%		2038 137.7	1957 088.1	1906 735.1	97.43%			
Нэгдсэн эмнэлэг												986 666.7	936 000.0	94.86%
Рашаан сувилал												150 000.0	140 000.0	93.33%
Төрийн СЗЭТ												25 000.0	26 000.0	104.00%
Аксон												29 166.7	25 000.0	85.71%
Намдуу												20 833.3	24 200.0	116.16%
Төв эм ХХК												61 233.3	49 663.7	81.14%
2010-10	4582 685.7	4857 187.3	105.99%	142 395.9	149 710.5	105.14%	5386 500.0	10293 397.8	9144 717.3	9208 858.6	101.79%	1272 900.0	1200 883.7	94.24%
Төвийн бүс	2231 654.0	2267 723.3	101.62%	47 597.2	51 299.3	107.78%	721 500.0	3040 521.6	2835 628.4	2823 063.0	99.55%	1272 900.0	1200 883.7	94.34%
Зүүн бүс	439 966.8	506 228.3	115.06%	22 399.7	23 119.4	103.21%	925 000.0	1454 347.7	1214 163.9	1249 433.7	102.90%			
Баруун бүс	1098 428.9	1180 759.8	107.50%	32 113.7	33 132.6	103.17%	1691 000.0	2904 892.4	2492 098.3	2562 528.2	102.83%			
Хойд бүс	812 635.0	902 475.9	111.06%	40 285.3	42 160.2	104.65%	2049 000.0	2993 636.1	2602 826.8	2673 843.6	102.73%			
2009-10	4043 781.7	4205 451.8	104.00%	111 000.0	120 759.9	108.79%	5383 033.3	9709 245.0	9144 717.3	8956 835.3	94.00%	916 640.0	786 669.6	85.71%
2008-10	3845 240.0	3883 469.0	100.99%	85 000.0	86 657.0	101.95%	6659 470.3	10629 596.3	9144 717.3	9144 717.3	100.0%	676 000.0	635 400.0	93.99%
2007-10	2785 602.6	2874 399.4	103.19%	24 900.0	28 948.2	116.26%	4452 516.1	7355 862.7	6108 156.4	6108 156.4	100.0%	449 000.0	368 510.8	82.07%
2006-10	2338 200.0	2186 162.2	117.03%				2972 067.0	5141 335.2	4454 177.2	4454 177.2	100.0%	441 631.1	441 631.1	100.0%
2005-10	1728 400.0	1730 127.7	100.27%				2590 000.0	4320 127.7	3656 656.5	3656 656.5	99.20%	546 347.7	512 664.7	97.30%
2004-10	1558 720.0	1690 451.5	108.42%				2280 000.0	3960 451.5	3355 169.1	3355 169.1	100.0%	438 725.6	438 725.6	100.0%
2003-10	1494 240.0	1417 000.0	106.19%				1982 200.0	2890 200.0	2507 952.2	2449 452.2	95.12%	438 666.4	389 354.0	97.17%
2002-10	1331 820.0	1333 100.0	100.01%				1241 600.0	2574 700.0	2113 562.9	2113 562.9	100.0%	391 254.0	382 383.0	96.81%
2001-10	1380 700.0	1076 017.7	77.93%				958 353.1	2034 370.8	1898 923.1	1814 637.1	95.6%	381 923.0	382 383.0	94.9%

Нийгмийн халамж

Хөдөлмөр халамж үйлчилгээний хэлтсийн мэдээгээр 2010 оны эхний 10 сард нийгмийн халамжийн тэтгэвэр, тэтгэмж, тусламжийг давхардсан тоогоор 97563 хүнд олгож, 8613.5 сая ₮-ийг зарцууллаа.

Нийгмийн халамжийн дундаж тэтгэвэр 40600 ₮ болжээ. Олгосон тэтгэвэр, тэтгэмж, тусламжийн 76.08 хувийг хүний хөгжлийн сангийн мөнгө; 9.42 хувийг халамжийн тэтгэвэр; 4.44 хувийг жирэмсэн болон нярай, хөхүүл хүүхэдтэй эхчүүдийн мөнгөн тэтгэмж; 3.93 хувийг алдарт эхийн одонтой эхчүүдэд олгосон тусламж; 1.75 хувийг алдар цолтой ахмадууд, МУ-ын болон хөдөлмөрийн баатар, ардын ба гавъяат цолтонуудад төрөөс олгосон хөнгөлөлт, тусламж, нэмэгдэл; 1.60 хувийг нөхцөлт мөнгөн тусламж; 1.99 хувийг ахмад настан, хөгжлийн бэрхшээлтэй иргэдэд нийгмийн хамгааллын хуулийн дагуу олгогдож байгаа хөнгөлөлт, тусламж; 0.79 хувийг нийгмийн халамжийн дэмжлэг туслалцаа шаардлагатай иргэнд үзүүлэх хөнгөлөлт, нөхцөлт мөнгөн тусламжийн үйлчилгээнд тус бүр зарцуулжээ.

Нийгмийн халамжийн сангийн 10 сарын санхүүжилтын мэдээ

Үзүүлэлтүүд	Хүний тоо				Олгосон тэтгэвэр тэтгэмж				Хувийн жин	Дундаж тэтгэвэр, тэтгэмж (мянган-₮)				2010-10 % 2009-10
	2007-10	2008-10	2009-10	2010-10	2007-10	2008-10	2009-10	2010-10		2007-10	2008-10	2009-10	2010-10	
Нийгмийн халамжийн тэтгэвэр, тэтгэмж-бүгд	49568	87873	76489	97563	3275 569.9	6136 794.5	5934 899.2	8613 471.2	100.0%	6.61	6.98	7.76	8.83	113.78%
Халамжийн тэтгэвэр	2023	2104	1996	1998	536 045.6	1044 056.0	877 850.8	811 271.8	9.42%	26.50	49.62	43.98	40.60	92.32%
Жирэмсэн болон хөхүүл эхчүүдийн НМТ	1941				282 681.0					14.56				
Ахмад настанг асарч буй иргэнд НМТ	57	154			7 861.3	28 816.0				13.79	18.71			
Хөгжлийн бэрхшээлтэй иргэдийг асарч буй иргэнд НМТ (Нөхцөлт мөнгөн тэтгэмж)	74	160			9 610.4	26 359.1				12.99	16.47			
Жирэмсэн болон амаржсаны тэтгэмж														
Нярайн арчилгаа														
Бүтэн өнчин хүүхэд үрчлэн авсны тэтгэмж	44	16			7 493.6	2 755.5				17.03	17.22			
Хүүхэд асарсны тэтгэмж	854				67 353.0					7.89				
Нөхцөлт мөнгөн тэтгэмжийн нийт дүн	2970	330	0	0	374 999.3	57 930.6	0.0	0.0	0.00%	12.63	17.55			
Хүүхдийн мөнгөн тусламж	32482	34285	30030		1083 863.0	925 695.0	867 381.1		0.00%	3.34	2.70	2.89		
Шинээр төрсөн хүүхдэд мөнгөн тусламж	1406	1780	1423		140 600.0	178 000.0	142 300.0		0.00%	10.00	10.00	10.00		
Шинэ гэр бүлд олгосон мөнгөн тусламж	1368	758	464		672 500.0	379 000.0	232 000.0		0.00%	49.16	50.00	50.00		
Жирэмсэн болон нярай, хөхүүл хүүхэдтэй эхчүүдийн мөнгөн тэтгэмж		2536	2627	2157		401 235.2	433 528.8	382 382.6	4.44%		15.82	16.50	17.73	107.42%
Алдар цолтой ахмадуудад үзүүлсэн хөнгөлөлт, тусламж	25	102	59	74	12 750.0	14 280.0	253 326.8	150 800.0	1.75%	51.00	14.00	429.37	203.78	47.46%
Алдарт эхийн одонтой эхчүүдэд олгосон тусламж	5442	6031	5634	5297	374 000.0	384 794.0	374 754.8	338 357.8	3.93%	6.87	6.38	6.65	6.39	96.03%
МУ-ын болон хөдөлмөрийн баатар, ардын ба гавъяат цолтонуудад төрөөс олгосон нэмэгдэл			31				45 536.4		0.00%			146.89		
Улсын төсвөөс олгосон тэтгэмжийн дүн	40723	45492	40268	7528	2283 713.0	2283 004.2	2348 827.9	871 540.4	10.12%	5.61	5.02	5.83	11.58	198.48%
Ахмад настанд үзүүлсэн тусламж	3307	4822			53 950.0	139 501.4				1.61	2.89			
ХБИ-дэд үзүүлсэн тусламж хөнгөлөлт	449	530			19 359.0	42 970.0				4.45	8.11			
Ахмад настан ХБИ-дэд олгосон хөнгөлөлтийн дүн	3756	5352	0	0	73 309.0	182 471.4	0.0	0.0		1.95	3.41			
Олон нийтийн оролцоонд түшиглэсэн халамж	96	104	6	6	7 503.0	7 770.3	5 100.0	0.00%	7.82	7.47	85.00			
Зөвлөлтөө өгөх сургалт зохион байгуулах														
Хөдөлмөр эрхэлж орлогын эх үүсвэртэй болгох			6				5 100.0		0.00%			85.00		
Сэргээн засах үйлчилгээнд хамруулах														
Түр байршуулан асрамжлах									0.00%					
Гэрийн асрамж, халамжийн үйлчилгээнд хамруулах														
Байнгын асаргаа шаардлагатай ахмад настныг асарч байгаа иргэнд олгох			259	254			46 421.3	61 964.0	0.72%		17.92	24.40	136.11%	
Байнгын асаргаа шаардлагатай ХБ иргэнийг асарч байгаа			149	115			31 222.9	29 783.2	0.35%		20.95	25.90	123.59%	
Байнгын асаргаа шаардлагатай ХБ хүүхдийг асарч байгаа			112	140			21 608.0	35 840.0	0.42%		19.29	25.60	132.69%	
Бүтэн өнчин хүүхэд асран хамгаалж харгалзан дэмжигчид			13	34			3 273.2	7 920.0	0.09%		25.18	23.29	92.52%	
Гэр бүлийн хуулийн 25.5-д заасан хүүхдийг гэр бүлдээ авч асран хамгаалж байгаа			38	9			7 562.8	2 060.0	0.02%		19.90	22.89	115.01%	
Хүүхэд, төрөл садангүй, ганц бие ахмад настныг гэр бүлдээ авч асран хамгаалж байгаа			10	0			2 390.5	0.0	0.00%		23.91			
Хүүхэд, төрөл садангүй, ганц бие ХБ иргэнийг гэр бүлдээ авч асран хамгаалж байгаа			1	0			310.9	0.0	0.00%		31.09			
Нөхцөлт мөнгөн тэтгэмжийн нийт дүн			582	552			112789.6	137567.2	1.60%	19.38	24.92	128.60%		
Хүнд нөхцөлд байгаа хүүхдийн цэцэрлэгийн хоолны үнийн хөнгөлөлт			48	198			1 186.0	4 562.8	0.05%		2.47	2.30		
3 хүртэлх насны ихэр хүүхдэд жилд нэг удаа			31	91			1 860.0	4 800.0	0.07%		6.00	7.74	6.73	86.87%
Байнгын асаргаа шаарддаг иргэнд улиралд нэг удаа 3 ба түүнээс дээш тооны (14 хүртэл насны) хүүхэдтэй өрх толгойлсон эх, эцэгт жил нэг удаа			101	429	474		3 030.0	41 906.7	0.50%		3.00	9.77	9.09	93.01%
18 нас хүрээгүй байхдаа бүтэн өнчин болсон 18-24 насны иргэнд нэг удаа			16	53	49		480.0	2 454.0	0.03%		3.00	4.63	6.00	129.58%
Гэнэтийн аюулын улмаас орон гэргүй болсон өрхөд нэг удаа			8	66	17		4 900.0	33 000.0	0.10%		61.25	50.00	50.00	100.00%
Нийгмийн халамжийн дэмжлэг туслалцаа шаардлагатай иргэнд үзүүлэх хөнгөлөлт, нөхцөлт мөнгөн тусламж-бүгд			206	613	835		12456.0	83660.7	0.79%		6.05	13.65	8.17	59.83%
Ахмад настны нийгмийн хамгааллын хуулийн дагуу олгогдож байгаа нэг удаагийн хөнгөлөлт, тусламж				2723	2809			153 111.9	1.49%		5.62	4.57	81.25%	
ХБИ-дэд нийгмийн хамгааллын хуулийн дагуу олгогдож байгаа хөнгөлөлт, тусламж				271	229			38 616.3	0.50%		14.25	18.97	133.15%	
Монгол улсыг хөгжүүлэх сангаас олгож байгаа хүүхдийн хөгжлийн мөнгө			34285	30030			2549 106.0	2314 942.0	0.00%		7.44	7.71		
Хүний хөгжлийн сангийн мөнгө				83612				6553 115.0	76.08%				7.84	



Ү н э , т а р и ф

а.Аймгийн төвд 2010 оны 10 сард бараа, үйлчилгээний үнэ тариф 2005 оны 12 сарын 31-ныхтай харьцуулахад 67.15%, 2009 оны 9 сараас 10.18 %, 2010 оны 9 сараас 0.63 хувиар тус тус өсөв.

Хэрэглээний бараа, үйлчилгээний үнэ, тарифын индекс бүлгийн дүнгээр
Consumer price index of certain goods and services : by groups

	Хүнсний бараа, ундаа, ус Food and non-alcoholic beverages	согтууруулах ундаа, архи Alcoholic beverageas tobacco	хувцас, бөс бараа, гутал Clothing footwear and cloth	Орон сууц, ус, цахилгаан түлш Housing, water electricity and fuels	Гэр ахуйн тавилга Гэр ахуйн бараа Furnishings, household eduipeint and routine maintenance of the house	хувь percentage	
						Эм тариа эмнэлэгийн үйлчилгээ Health, medical care and services	Тээвэр Transport
<i>Өмнөх сартай харьцуулснаар</i>						<i>Previous month=100</i>	
XII	100.86	96.84	105.58	97.07	100.00	100.00	100.00
XII	101.45	99.41	102.42	97.68	100.00	104.46	91.31
XII	98.18	99.65	102.77	100.13	103.95	100.00	99.54
I	105.17	100.64	100.47	100.07	100.28	100.00	101.09
II	103.81	98.48	99.17	96.70	100.18	100.00	99.00
III	107.19	100.27	102.21	100.00	100.35	100.00	101.59
IV	100.01	103.72	101.68	96.22	101.00	100.00	100.00
V	107.30	101.28	100.39	99.83	100.00	100.00	100.00
VI	95.69	100.27	99.99	109.42	104.80	100.00	99.59
VII	93.12	100.44	101.03	100.29	102.94	100.00	99.78
VIII	109.94	100.44	100.83	100.23	102.97	100.00	98.44
IX	95.76	98.26	101.60	100.00	100.00	100.00	100.00
X	100.03	100.00	101.86	106.53	100.65	100.00	100.00
Суурь үетэй харьцуулснаар 2005-XII=100%							
XII	137.39	113.53	103.09	118.58	123.84	132.42	133.43
XII	164.69	128.27	115.55	152.81	132.47	217.74	150.28
XII	162.25	159.09	124.95	153.40	157.74	219.85	150.21
I	168.52	160.21	125.64	153.41	159.13	219.85	151.63
II	174.03	157.82	125.31	147.22	159.72	219.85	150.11
III	184.59	158.45	127.33	147.22	161.08	219.85	152.49
IV	186.14	164.13	129.30	140.89	162.99	219.85	152.49
V	203.42	166.18	130.13	140.65	162.99	219.85	152.49
VI	193.16	166.74	130.04	152.01	170.04	219.85	151.83
VII	175.28	167.36	131.54	152.35	173.62	219.85	151.53
VIII	193.83	167.36	131.26	152.30	173.66	219.85	149.47
IX	185.42	163.41	132.53	152.30	173.78	219.85	149.47
X	184.55	163.41	133.95	168.33	174.76	219.85	149.47

	Холбооны хэрэгсэл, шуудангийн үйлчилгээ Communication	амралт, чөлөөт цаг, соёлын бараа үйлчилгээ Recreation and culture	Боловсролын үйлчилгээ Education	Зочид буудал зоогийн газар дотуур байр Restaurants and hotels	Бусад бараа үйлчилгээ Miscellaneous goods & services	Ерөнхий индекс Overall index
<i>Өмнөх сартай харьцуулснаар</i>						<i>Previous month=100</i>
XII	100.00	100.00	100.00	100.00	100.00	100.91
XII	100.00	101.32	100.00	100.00	101.26	99.35
XII	100.00	100.00	100.00	100.00	101.26	100.02
I	100.00	100.40	100.00	120.77	136.86	104.47
II	100.00	101.90	100.00	100.00	100.73	100.74
III	95.38	100.00	100.00	100.00	102.03	103.00
IV	100.00	100.00	100.00	100.00	98.96	100.30
V	100.00	100.00	100.00	100.00	101.11	102.46
VI	136.84	101.14	100.00	100.00	99.67	99.53
VII	100.00	100.00	100.00	100.00	100.13	98.15
VIII	100.00	100.00	100.00	100.00	100.00	100.13
IX	100.00	100.00	100.00	100.00	100.00	98.83
X	100.00	100.00	100.00	100.00	99.91	100.63
Суурь үетэй харьцуулснаар 2005-XII=100%						
XII	97.94	99.23	130.56	104.74	146.19	125.77
XII	97.94	106.77	104.17	145.15	192.29	147.13
XII	97.94	107.84	104.17	161.77	205.20	151.88
I	97.94	108.60	104.17	195.00	298.00	160.06
II	97.94	112.40	104.17	195.00	299.19	161.24
III	95.59	112.40	104.17	195.00	301.74	165.51
IV	95.59	112.40	104.17	195.00	300.75	166.36
V	95.59	112.40	104.17	195.00	302.20	172.06
VI	120.04	114.02	104.17	195.00	297.94	169.58
VII	120.04	114.02	104.17	195.00	298.09	164.41
VIII	120.04	114.02	104.17	195.00	298.09	169.77
IX	120.04	114.02	104.17	195.00	298.09	167.15

Энэ сард хүнсний гол нэр төрлийн бараа, бүтээгдэхүүний үнэ болох алтан тарианы дээд, сүү сүүн бүтээгдэхүүн түүний дотор айраг, тараг, мөн алим мандарин, хүнсний ногооноос байцаа, шилтэй өргөст хэмх улирлын шинжтэйгээр, майноз, шар тос, өндөг зэрэг 15 нэрийн бараа бүтээгдэхүүний үнэ, тариф 1.85-66.67 хувиар өссөн нь ерөнхий индекс **0.63** хувиар өсөхөд нөлөөлөв.

Энэ хугацаанд Цагаан будаа, хонины мах, өөхөн тос, төмс, элсэн чихэр, Бидний ундаа, эрэгтэй жинсэн өмд, хүүхдийн жинсэн өмд 8 нэрийн бүтээгдэхүүний үнэ буурч, гурилан боов, шар будаа, хатуу чихэр, цагаан давс, липтон цай, витафит ундаа, дүнсэн тамхи, эмэгтэй брүк өмд, ноосон өмд, хөвөн даавуун тусуы, жинсэн өмд, гар нүүрийн алчуур, аяга таваг угаагч шингэн сагсанд сонгогдсон 194 нэрийн бараа, бүтээгдэхүүнээс 171 нэрийн бараа, үйлчилгээний үнэ хэвийн байв.

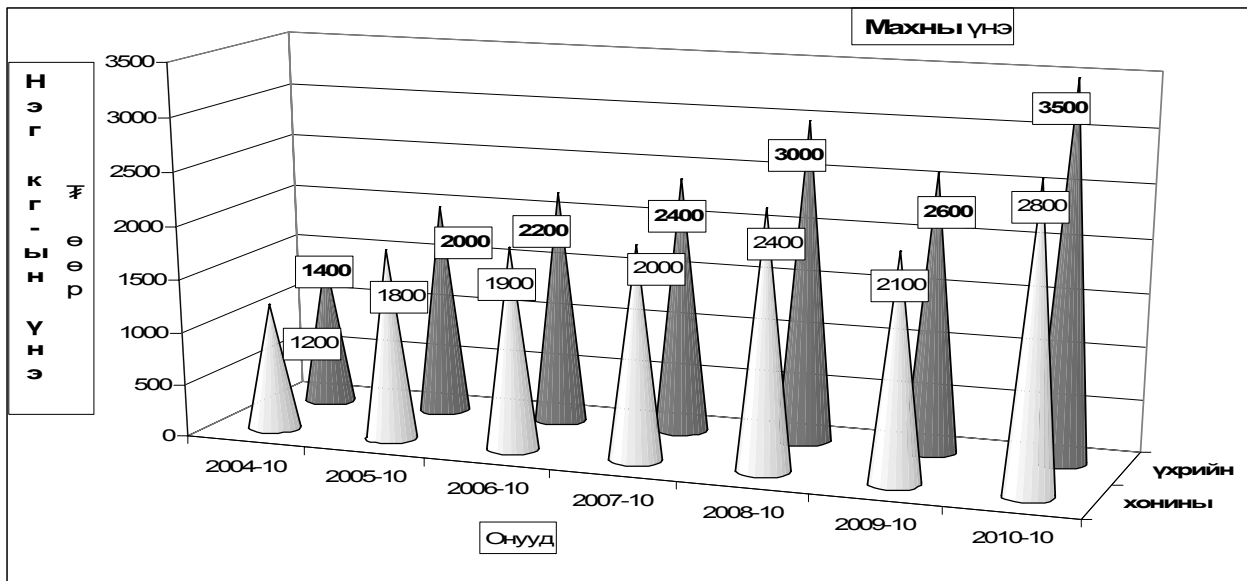

ХҮИ БАРАА БОЛОН ҮЙЛЧИЛГЭЭНИЙ БҮЛГЭЭР, 10-р сарын байдлаар

CPI by COMMODITY AND SERVICE GROUP

		2010- X 2005- XII	2010- X 2009- X	2010- X 2010- IX
ЕРӨНХИЙ ИНДЕКС	OVERALL INDEX	167.90	110.18	100.63
Хүнсний бараа	Foodstuffs	184.55	113.65	100.03
Хүнсний бус бараа	Non-Food goods	133.95	111.75	101.86
Хүн амд үзүүлсэн үйлчилгээ	Market services rendered to population	298.73	140.71	99.91

ХЭРЭГЛЭЭНИЙ ҮНИЙН ИНДЕКС, бүлэг, дэд бүлгээр
CONSUMER PRICE INDICES by group and subgroups

Бүлэг, дэд бүлэг	Group and subgroup	2010- X 2005- XII	2010- X 2009- X	2010- X 2010- IX
ХҮНСНИЙ БАРАА, УНДАА, УС	FOOD AND NON-ALCOHOLIC BEVERAGES	184.55	113.65	100.03
Хүнсний бараа	Foodstuffs	184.99	114.05	100.08
Талх, гурил, будаа	Bread, flour and cereals	192.71	103.86	99.86
Мах, махан бүтээгдэхүүн	Meat and maet products	155.74	133.10	97.04
Сүү, сүүн бүтээгдэхүүн, өндөг	Milk, dairy products, and eggs	220.45	121.10	128.74
Төрөл бүрийн өөх, тос	Oils and fats	200.81	109.59	97.78
Жимс, жимсгэнэ	Fruit	193.46	105.73	117.28
Төмс, хүнсний ногоо	Potato and vegetables	177.72	112.26	97.92
Сахар, жимсний чанамал, чихэр, шоколад	Sugar, jam, candy and chocolate	209.87	113.17	97.43
Хүнсний бусад бүтээгдэхүүн		197.71	100.01	101.90
Согтууруулах бус ундаа	Non-alcoholic beverages	171.39	101.55	98.50
СОГТУУРУУЛАХ УНДАА, ТАМХИ	ALCOHOLIC BEVERAGES, TOBACCO	163.41	103.97	100.00
Согтууруулах ундаа	Alcoholic beverages	159.05	104.34	100.00
Тамхи	Tobacco	174.53	103.01	100.00
ХУВЦАС, БӨС БАРАА, ГУТАЛ	CLOTHING, FOOTWEAR AND CLOTH	133.95	111.75	101.86
Хувцас, бөс бараа	Clothing, cloth	143.97	106.75	100.70
Гутал	Footwear	118.32	119.55	103.66
ОРОН СУУЦ, УС, ЦАХИЛГААН, ХИЙН БОЛОН БУСАД ТҮЛШ	HOUSING, WATER, ELECTRICITY AND FUELS	168.33	109.95	106.53
Орон сууцны засварын үйлчилгээ	Maintenance and repair of the dwelling	129.28	102.18	101.93
Усан хаггамж, бусад үйлчилгээ	Water supply and miscellaneous services	131.97	116.03	100.00
Цахилгаан, хийн болон бусад түлш	Electricity, gas and other fuels	180.28	110.33	108.27
ГЭР АХУЙН ТАВИЛГА, ГЭР АХУЙН БАРАА	FURNISHINGS, HOUSEHOLD EQUIPMENT AND TOOLS	174.76	114.23	100.65
Тавилга, хэрэгсэл, хивс, дэвсгэр	Furniture, carpets and other floor coverings	161.85	104.73	102.95
Оёмол, нэхмэл эдлэл	Household textiles	209.77	124.48	100.00
Цахилгаан бараа	Household appliances	132.97	120.74	100.00
Шилэн эдлэл, сав суулга	Glassware, Tableware and household utensils	202.38	132.63	100.00
Багаж хэрэгсэл	Tools and edupment	147.92	100.00	100.00
Цэвэрлэгээний болон бусад жижиг бараа	Household maintenance	207.94	113.25	99.70
ЭМ, ТАРИА, ЭМНЭЛГИЙН ҮЙЛЧИЛГЭЭ	HEALTH	219.85	100.00	100.00
Эм тариа, эмнэлэгийн хэрэгсэл	Medical product, appliances and edupment	198.02	100.00	100.00
Амбулаторийн үйлчилгээ	Out-patient services	100.00	100.00	100.00
Эмнэлэгт хэвтэж эмчлүүлэх үйлчилгээ	Hospital services	240.00	100.00	100.00
ТЭЭВЭР	TRANSPORT	149.47	98.06	100.00
Тээврийн хэрэгсэлийн худалдан авалт	Purchase of vehicles	149.71	100.00	100.00
Хувийн тээврийн хэрэгсэлийн засвар, үйлчилгээ	Operation of personal transport edupment	145.36	97.63	100.00
Тээврийн үйлчилгээ	Transport services	172.73	95.75	100.00
ХОЛБООНЫ ХЭРЭГСЭЛ, ШУУДАНГИЙН ҮЙЛЧИЛГЭЭ	COMMUNICATION	120.04	128.96	100.00
АМРАЛТ, ЧӨЛӨӨТ ЦАГ, СОЕЛЫН БАРАА, ҮЙЛЧИЛГЭЭ	RECREATION AND CULTURE	114.02	104.86	100.00
Чөлөөт цаг соёлын үйлчилгээ	Recreational and cultural services	137.58	117.07	100.00
Ном, сонин бичгийн хэрэгсэл	Newspapers, books and stationery	122.91	105.77	100.00
БОЛОВСРОЛЫН ҮЙЛЧИЛГЭЭ	EDUCATION	104.17	100.00	100.00
ЗОЧИД БУУДАЛ, НИЙТИЙН ХООЛ, ДОТУУР БАЙРНЫ ҮЙЛЧИЛГЭЭ	HOTELS, AND RESTAURANTS	195.00	120.77	100.00
Нийтийн хоолны үйлчилгээ	Catering service	170.45	100.00	100.00
Зочид буудал, дотуур байрны үйлчилгээ	Hotels, accommodation service	200.00	125.00	100.00
БУСАД БАРАА, ҮЙЛЧИЛГЭЭ	MISCELLANEOUS GOODS AND SERVICES	298.73	140.71	99.91
Хувь хүнд хандсан үйлчилгээ	Personal care	176.44	110.31	99.82
Хувь хүний эд зүйл, хэрэглэл	Personal effects	183.62	81.65	100.00
Санхүүгийн үйлчилгээ	Financial services	500.00	200.00	100.00

бараа, үйлчилгээний нэр төрөл, хэмжих нэгж	2010-10/ 2005-12	2010-10/ 2009-10	2010-10/ 2010-09
Гурил, дээд зэрэг Алтан тариаХК, задгай	170.83	102.50	106.49
Гурил, 1-р зэрэг Улаанбаатар, задгай	173.68	101.54	100.00
Гурил, 2-р зэрэг Улаанбаатар, задгай	140.63	86.54	100.00
Гоймон, гадаад Макур 1кг	162.50	74.29	100.00
Гоймон, дотоод Алтан тариаХК, Туузан	166.67	100.00	100.00
Талх, Хүнс Ар ХК-ны, ш	203.13	101.56	100.00
Гурилан боов, 0.5кг Хүнс ар хк,	200.00	92.86	100.00
Жигнэмэг Өгөөж ХК, 100 гр цайны	181.82	100.00	100.00
Цагаан будаа, задгай, кг	309.09	130.77	94.44
Шар будаа, задгай, кг,	300.00	114.29	100.00
Хонины мах, кг	155.56	133.33	93.33
Үхрийн мах, кг	145.83	134.62	100.00
Адууны мах, кг	178.57	138.89	100.00
Ямааны мах	156.25	166.67	100.00
Дотор мах, цувдай, цусгүй	100.00	100.00	100.00
Хиам, чанасан, 1кг	181.82	111.11	100.00
Сүү, задгай, литр	183.33	129.41	137.50
Сүү, савласан, 1л Өэлүн	250.00	100.00	111.11
Тараг, задгай	171.43	120.00	171.43
Хорхой ааруул, задгай, чихэртэй, кг	185.71	108.33	100.00
Айраг, 1литр	333.33	166.67	166.67
Хуурай сүү, кг, Орос, 25%-н тослогтой	232.14	100.00	100.00
Өндөг	153.33	121.05	104.55
Ургамлын тос, 1 литр	211.54	110.00	101.85
Өөхөн тос, кг	136.36	100.00	83.33
Шар тос, кг	272.73	138.46	105.88
Масло, задгай, 1 кг	218.75	100.00	100.00
Алим, шар, кг	187.50	100.00	125.00
Мандарин, кг	147.73	116.07	108.33
Үзэм, Хятад, кг	233.33	116.67	100.00
төмс	175.00	116.67	87.50
Лууван, кг	127.27	107.69	100.00
Манжин, кг	127.27	107.69	100.00
Байцаа, кг	116.67	140.00	116.67
Сонгино, кг	228.57	106.67	100.00
Өргөст хэмх, шилтэй, дарсан	222.22	111.11	111.11
Алаг сапат, шилтэй "Urbanek", 630 гр	142.31	74.00	100.00
Элсэн чихэр, кг,	226.67	113.33	94.44
Хатуу чихэр, 1 кг	200.00	119.40	100.00
Зөөлөн чихэр, "Мишка", кг	185.71	116.07	100.00
Шоколад, "Alpen Gold"	218.18	100.00	100.00
Жимсний чанамал, "VIDAN", цэвэр жин 380 гр	130.77	94.44	100.00
Давс, цагаан, 1 кг, йоджуулсан	150.00	112.50	100.00
Майонез	185.71	108.33	108.33
Кетчуп, халуун ногоогүй, Польш, 250 гр	250.00	83.33	100.00
Ногоон цай, Гүрж, 2 кг	180.00	100.00	100.00
Байжуу цай, Липтон, 20 ширхэгтэй	166.67	131.58	100.00
Ундаа, Витафит, алимны, 1.5 л	160.00	106.67	100.00
Ундаа, "Бидний ундаа", 1.0 л, MCS Coca Cola	166.67	93.75	93.75
Цагаан архи, 0.5л, Хараа	160.71	104.65	100.00

бараа, үйлчилгээний нэр төрөл, хэмжих нэгж	2010-10/ 2005-12	2010-10/ 2009-10	2010-10/ 2010-09
Пиво, Касс, 0.33 л	135.71	100.00	100.00
Янжуур тамхи, West	173.33	108.33	100.00
Янжуур тамхи, "Алтан навч"	157.14	91.67	100.00
Дүнсэн тамхи 1 боодол=350 гр	225.00	128.57	100.00
Дээлийн даавуу, 140 см өргөнтэй, м	200.00	100.00	100.00
Даалимба, м, Хятад	142.86	100.00	100.00
Эрээн даавуу, м, нарийн энтэй, Орос	285.71	111.11	100.00
Торго, задгай цэцгэн хээтэй, 78 см өргөнтэй, 1 м	180.00	109.09	100.00
Зулхай, м	100.00	110.00	100.00
Эрэгтэй хүний дотортой куртка	120.00	100.00	100.00
Костюм, 2 хос, энгийн хийцтэй, 48 размер, Хятад	250.00	100.00	100.00
Ноосон цамц, 50% ноос, 48 размер, Хятад	125.00	90.91	100.00
Сорочка, урт ханцуйтай, 35% хөвөн даавуу, Хятад	214.29	100.00	100.00
Биеийн тамирын хослол, 48-52 размер, энгийн, Хятад	138.89	111.11	108.70
Жинс, 30-33 размер, Хятад	154.55	100.00	94.44
Брюк, 46-48 размер, энгийн хийцтэй, Хятад	200.00	133.33	100.00
Даавуун футболка, 100% даавуу, дугуй захтай, Хятад, нимгэн	115.38	107.14	100.00
Трусы, 100% хөвөн даавуу	133.33	117.65	100.00
Оймс, даавуун, Хятад	166.67	125.00	100.00
Хиймэл нэхий дээл, 46 размер, Хятад	100.00	100.00	100.00
Эмэгтэй хүний хавар намрын пальто	91.67	91.67	100.00
Эмэгтэй хүний, доторгүй куртка, хагас урт, 46-48 размер, Хятад	150.00	120.00	120.00
Эмэгтэй хослол, 2 хос, 46-48 размер, Хятад	100.00	100.00	100.00
Ноосон цамц, Хятад	100.00	100.00	109.09
Кофт, гоёлын, урт ханцуйтай	93.75	125.00	100.00
Юбка, 100 % полиэстр	110.00	97.06	100.00
Биеийн тамирын хувцас, хөвөн даавуун материалтай, Хятад	135.29	115.00	104.55
Эмэгтэй өмд, 46-48 размер,	130.00	136.84	100.00
Ноосон өмд, Хятад	125.00	100.00	100.00
Хөхний даруулга, Хятад	333.33	125.00	100.00
Грусы, 100% хөвөн даавуу, Хятад	166.67	125.00	100.00
Грико, 100% полиамид, Хятад	60.00	83.33	100.00
Оймс, даавуун, Хятад	160.00	114.29	100.00
Хавар, намрын куртка, синтефон дотортой, 6-7 настай хүүхдийн, Хятад	177.78	133.33	106.67
Хүүхдийн ноосон цамц, Хятад	92.31	92.31	109.09
Эрэгтэй хүүхдийн сорочка, цагаан, Хятад	240.00	120.00	120.00
Хүүхдийн жинсэн өмд, Хятад	125.00	142.86	90.91
Хүүхдийн футболка, Хятад	138.89	100.00	100.00
Хүүхдийн оймс, 5-7 нас, ноосон, Хятад	120.00	100.00	100.00
Эрэгтэй хүний ороолт, ноосон даавуу, Хятад	100.00	100.00	100.00
Эрэгтэй савхин бээлий, 9 размер, дотоод	100.00	92.86	100.00
Эмэгтэй хүний ноосон малгай	85.71	100.00	100.00
Эрэгтэй өвлийн гутал, хагас түрийтэй	160.00	114.29	100.00
Эрэгтэй ботинк, ширэн, үдээстэй	65.79	138.89	113.64
Эрэгтэй хүний пүүз, 41-43 размер, Хятад	100.00	125.00	105.26
Эмэгтэй өвлийн гутал, ширэн, урт түрийтэй, цахилгаантай, энгийн, Хятад	125.00	100.00	100.00
Эмэгтэй хавар, намрын гутал, ширэн, богино түрийтэй	152.17	140.00	100.00
Эмэгтэй хүний ширэн туфли, хиймэл арьсан дотортой, Хятад	100.00	93.75	100.00
Эрэгтэй хүүхдийн өвлийн пүүзэн гутал, 36--38 размер, Хятад	100.00	125.00	100.00

бараа, үйлчилгээний нэр төрөл, хэмжих нэгж	2010-10/ 2005-12	2010-10/ 2009--10	2010-10/ 2010--09
Буриад гутал, 3-5 настай хүүхдийн	100.00	100.00	100.00
Хүүхдийн пүүз, Хятад, 10-12 насны хүүхдийн	125.00	125.00	111.11
Цагаан тосон будаг, Хятад, байшинтай	166.67	100.00	100.00
Цемент, Хятад, 1уут	158.33	118.75	118.75
Цонхны шил, 1м2	185.19	111.11	100.00
Хадаас, 40 мм, кг	227.27	100.00	100.00
Гэрийн мод	120.00	100.00	100.00
Орон сууцанд засвар хийлгэх хөлс, 2 өрөө байр	100.00	100.00	100.00
Цэвэр усны үнэ, сард, орон сууцны айлын, 1 хүний	155.29	171.43	100.00
Цэвэр ус, гэр хороолол, 1 л	100.00	100.00	100.00
Хог хаягдал, орон сууцны нэг өрхийн, сард	200.00	100.00	100.00
Хог хаягдал, сард, гэр хорооллын 1 өрхийн	400.00	100.00	100.00
Бохир усны үнэ, сард, 1 хүний	234.67	234.15	100.00
Засвар үйлчилгээний хөлс (СӨХ-с авах хөлс)	100.00	100.00	100.00
Халаалт, 1м ²	82.57	100.00	100.00
Орон сууцны цахилгаан, 1 кВт	164.80	117.05	100.00
Гэр хорооллын цахилгаан, 1 кВт	136.55	118.03	100.00
Түлшний мод, шуудайгаар	110.00	73.33	100.00
Нүүрс, 1 тонн	357.14	133.33	142.86
Халуун ус, сард, 1 хүний	250.00	200.00	100.00
Модон ор, хээтэй	200.00	123.08	114.29
Модон авдар, хээтэй	112.50	100.00	100.00
Диван, гар хийцийн	172.73	111.76	111.76
Хивс, 2х3м хэмжээтэй, энгийн, "Эрдэнэт хивс"	200.00	100.00	100.00
Шалны хулдаас, Хятад	125.00	100.00	100.00
Орны бүтээлэг	200.00	107.69	100.00
Хөвөнтэй хөнжил, 1 хүний	110.00	100.00	100.00
Ор, хөнжлийн даавуу	236.36	136.84	100.00
Гар нүүрийн алчуур, 30*60см	200.00	142.86	100.00
Хөргөгч, Хятад	160.71	150.00	100.00
Угаалгын машин, хагас автомат, Хятад	131.25	100.00	100.00
Цахилгаан индүү, Хятад	100.00	100.00	100.00
Данх, никель, 3л	100.00	94.12	100.00
Цайны халуун сав, 2 л	171.43	120.00	100.00
Шаазан аяга, Хятад	320.00	177.78	100.00
Төмөр зуух, нимгэн төмрөөр хийсэн, энгийн	138.89	100.00	100.00
Хуруу зай, 1.5в	160.00	100.00	100.00
Эдийн саван, ОК	200.00	121.21	95.24
Угаалгын нунтаг, "ОМО-99"	200.00	100.00	106.67
Аяга, таваг угаагч шингэн	233.33	107.69	101.82
Лаа, Монлаа, нэг боодол	255.56	127.78	100.00
Шүдэнз, толгой, Орос	200.00	100.00	100.00
Аспирин, 10ш	133.33	100.00	100.00
Ампциллин, 10ш	215.38	100.00	100.00
Витамин "С", үрлэн, 50ш	192.31	100.00	100.00
Хлорфенамен, Монос	311.11	100.00	100.00
Пенициллин, тариагаар, 1 сая	121.05	100.00	100.00
Кальцихлорид, тариагаар, 10 ампул	233.33	100.00	100.00
Бинт, дотоод	200.00	100.00	100.00

бараа, үйлчилгээний нэр төрөл, хэмжих нэгж	2010-10/ 2005-12	2010-10/ 2009--10	2010-10/ 2010--09
Шүдний эмчид үзүүлэх, цементэн пломба тавиулах	100.00	100.00	100.00
Эмнэлгийн ор хоногийн хөлс, өдрийн, даатгал ороогүй	240.00	100.00	100.00
Мотоцикл (машин) ИЖ 1 планета-5	150.00	100.00	100.00
Унадаг дугуй, Хятад	133.33	100.00	100.00
Автомашин дугуй	125.00	100.00	100.00
бензин, А-80, 1 литр	146.84	95.87	100.00
Бензин, А-92, 1 литр	162.65	95.07	100.00
Дизелийн түлш, 1 литр	134.74	100.79	100.00
Машины дугуй нөхөх хөлс	125.00	100.00	100.00
УБ-аймгийн төвийн төмөр замын хөлс, том хүн, нэг талдаа, купе			
Автобусны билет, том хүн	300.00	100.00	100.00
Хот доторх таксины хөлс, 1 км	114.29	100.00	100.00
УБ-Аймгийн төвийн таксины хөлс, нэг талдаа	155.56	93.33	100.00
УБ-аймгийн төвийн онгоцны билет, том хүн, нэг талдаа			
Энгийн утаснаас энгийн утас руу ярих 1 минутын тариф	156.84	165.00	100.00
Мобикомын урьдчилсан төлбөрт үйлчилгээний цэнэглэгч карт, 60 хоногийн эрхтэй, 60 нэгж	129.03	100.00	100.00
Аймгийн төв-УБ руу 3 мин утсаар ярих хөлс	72.46	142.86	100.00
Өнгөт телевизор, 21"-ийн SHARP	96.00	100.00	100.00
DVD тоглуулагч, Хятад	100.00	100.00	100.00
Магнитофон хөгжим, Хятад	100.00	100.00	100.00
Зургийн хальс, 200 мэдрэмжтэй, 36 кадртай, Коники, Фужи	91.43	100.00	100.00
Бичлэггүй CD	100.00	100.00	100.00
Зурагтын сарын хураамж	100.00	100.00	100.00
Кабелийн телевизийн сарын хураамж:	140.00	100.00	100.00
Зургийн хальс угаалгах хөлс, 10х15см, Фужи Фильм, Коники	214.29	150.00	100.00
Билльярд тоглох хөлс, клубт	150.00	100.00	100.00
Сурах бичиг, 5-р ангийн, Математик	100.00	100.00	100.00
Сурагчийн дэвтэр, дөрвөлжин шугамтай, 12 хуудастай	100.00	100.00	100.00
Орон нутгийн сонины улирлын захиалга	78.13	100.00	100.00
Ил захидал	100.00	100.00	100.00
Тосон бал	250.00	131.58	100.00
Улсын их, дээд сургуулийн жилийн сургалтын төлбөр	104.17	100.00	100.00
Зоогийн газрын хоолны үнэ	171.43	100.00	100.00
Цэцэрлэгийн хүүхдийн хоолны мөнгө, 1 өдрийн	165.00	100.00	100.00
Зочид буудлын хөлс, энгийн, 1 хүн, 1 хоног	200.00	125.00	100.00
Эрэгтэй үс засуулах хөлс	150.00	125.00	100.00
Эмэгтэй үс засуулах хөлс, энгийн тайралт	250.00	133.33	100.00
Нийтийн халуун усны хөлс, том хүн	166.67	100.00	100.00
Эмэгтэй хүний нүүрний энгэсэг	111.11	100.00	94.34
Гар нүүрийн саван	235.29	133.33	114.29
Үсний шампунь, Clear	158.62	109.52	95.83
Шүдний оо, Lucky mint	227.27	104.17	100.00
Ариун цэврийн цаас, боодол, орос	160.00	88.89	100.00
Мөнгөн аяга, хээтэй, дунд гарын	228.57	66.67	100.00
Сурагчийн цүнх, Хятад	128.57	100.00	100.00
Банкны үйлчилгээний хөлс, мөнгөн гуйвуулгын шимтгэл, дансгүй	500.00	200.00	100.00

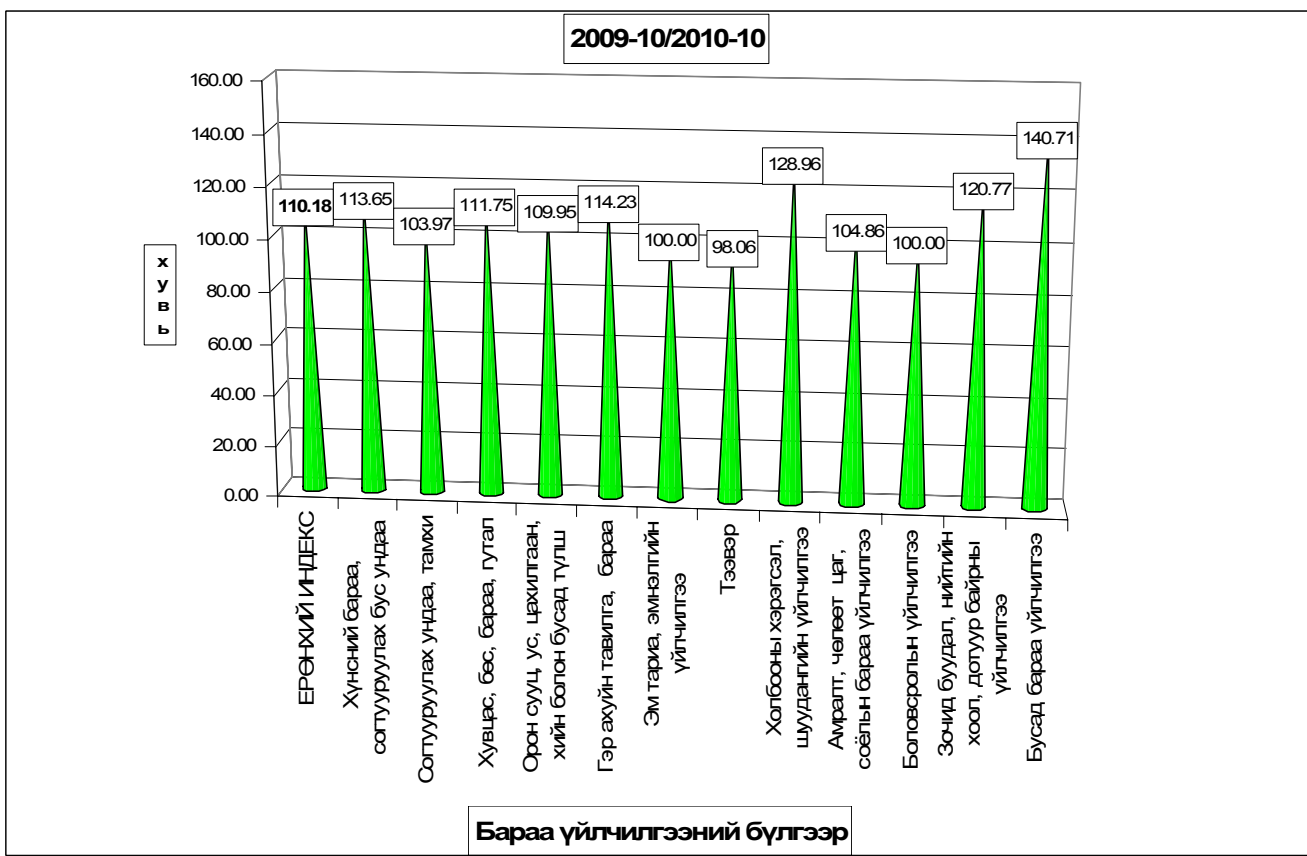
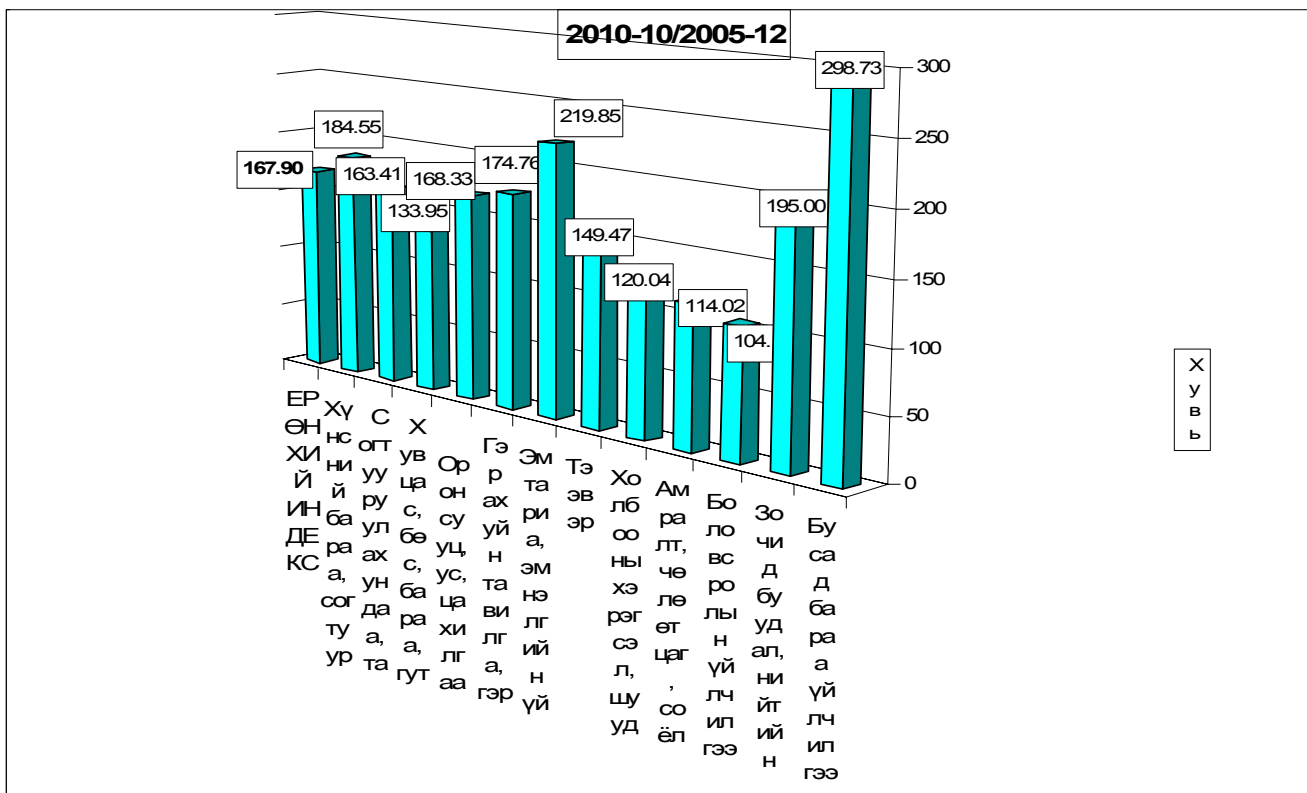

2010 оны 10 сарын хэрэглээний үнийн индекс буюу инфляци өмнөх оны мөн үетэй харьцуулахад 10.18 хувиар өсчээ. Инфляци 2 оронтой тооноос дээш байвал эдийн засгийн өсөлт бодит бус байдаг тул муу үзүүлэлт юм. Манай аймгийн инфляцийн өсөлтийн гол шалтгаан нь:

1. Үйлдвэрлэлийн хэмжээ дагаж өсөөгүй мөнгөний өсөлт /нийгмийн халамжийн мөнгө/
2. Эрэлт /иргэдийн гар дээр байгаа бэлэн мөнгөнөөс үүдэлтэй/

Эдгээрээс гадна валютийн ханшны чангаралт, цас зудны байдал зэрэг цаг үеийн олон хүчин зүйл макро түвшний олон хүчин зүйл нөлөөлсөн.

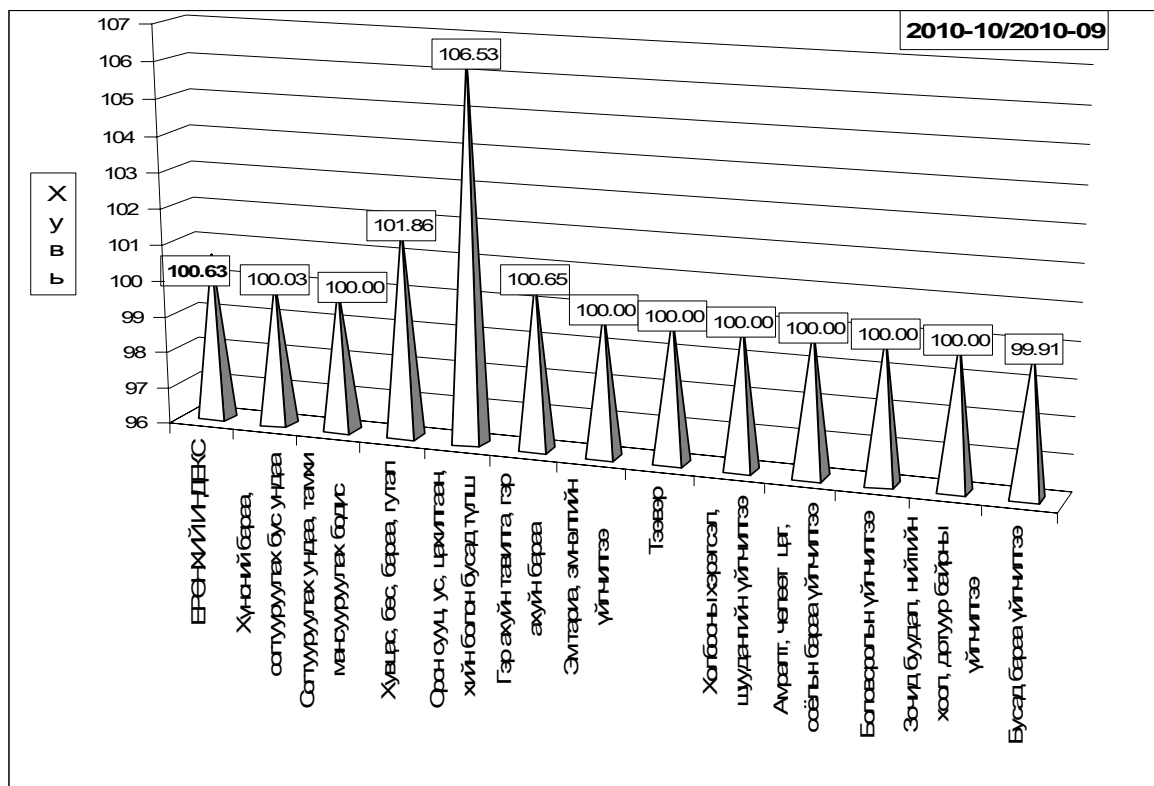

6.Хөдөөд 2010 оны 10 сард бараа үйлчилгээний үнэ тариф 2005 оны 12 сартай харьцуулахад 72.64%, 2009 оны 10 сарынхаас 9.74%, 2010 оны 09 сараас 1.47 хувиар тус тус өсөв.

Хэрэглээний бараа, үйлчилгээний үнийн индекс, 2010. X
Consumer price index of certain goods and services, 2010.X

БҮЛЭГ		GROUP	/хөдөөд/		(хувиар)
			2010-10/ 2010--10/2010--10/	2009--10	2010--09
Хүнсний бараа		Foodstuffs	184.30	107.54	100.55
ү	Гурил, гурилан бүтээгдэхүүн	Flour and flour products	174.18	98.19	100.85
ү	Мах, махан бүтээгдэхүүн	Meat and meat products	165.13	122.25	96.78
н	Сүү, сүүн бүтээгдэхүүн	Milk and dairy products	189.56	125.62	114.95
э	Саахар, чихэр, цай, жимс	Sugar, candy, tea, fruits	197.80	111.43	100.98
э	Төмс, хүнсний ногоо	Potatoes and vegetables	196.87	107.90	93.15
с	Хүнсний бусад бараа	Other foodstuffs	186.18	121.54	98.85
	Архи, ундаа, тамхи	Alcohol and tobacco	224.99	103.26	105.03
Хувцас, гутал, бөс бараа		Clothing, footwear and cloth	143.91	106.06	99.28
ү	Эрэгтэй хүний хувцас	Men`s clothing	201.08	117.49	99.84
ү	Эмэгтэй хүний хувцас	Women`s clothing	160.93	104.32	96.17
н	Хүүхдийн хувцас	Children`s clothing	143.22	110.16	100.96
ээ	Бүх төрлийн гутал	Footwear	106.15	101.29	100.11
с	Хөвөн, бөс бараа	Cloth	194.48	107.90	99.54
Орон сууц, түлш, цахилгаан		Housing, heating, electricity	165.13	109.38	100.00
Гэр ахуйн бараа		Household goods	248.31	150.81	100.74
Эм тариа, эмнэлгийн үйлчилгээ		Medical care and services	162.24	115.90	100.49
Тээвэр, холбооны үйлчилгээ		Transport and communication	145.39	95.53	99.91
Соёл, боловсролын бараа үйлчилгээ		Cultural goods and recreation	163.83	118.56	113.28
Бусад бараа, үйлчилгээ		Other goods and services	125.73	103.78	99.97
Ерөнхий (нийт) индекс		Overall index	172.64	109.74	101.47

Тус аймагт 2010 оны 10 сард ХАА-н болон өргөн хэрэгцээт бараа, үйлчилгээний үнэ тариф ямар байгааг сумдаар үзүүлбэл. үнэ (₮-өөр)

Сумд	дундаж үнэ, ₮						Average prices, tog					
	Үхрийн мах Beer, grade			Хонины мах Mutton, grade			Төмс. /Potato/			Сонгино. /Onion/		
	2009.X	2010.IX	2010.X	2009.X	2010.IX	2010.X	2009.X	2010.IX	2010.X	2009.X	2010.IX	2010.X
Алтанбулаг	2,500	2,800	2,400	2,000	2,500	2,200	500	700	400	800	1,000	800
Аргалант	2,500	2,000	2,200	2,000	2,800	2,000	500	800	600	800	1,000	600
Архуст	2,000	3,000	3,000	2,000	2,800	2,800	750	800	800	800	1,200	1,200
Батсүмбэр	3,000	3,500	4,000	2,800	3,500	3,500	500	650	600	800	800	700
Баян	2,500		3,800	1,500	3,000	3,100	500	800	700	800	800	1,200
Баяндэлгэр	2,300	2,800	2,800	2,200	2,500	2,500	600	800	800	800	750	750
Баянжаргалан	2,500	3,200	3,200	2,500	2,800	2,800	650	1,000	1,000	800	800	800
Баян-Өнжүүл	3,000	3,000	3,000	2,800	2,800	2,800	550	700	700	700	1,000	1,000
Баянхангай	2,500	3,500	3,500	1,500	2,000	2,000	500	700	700	800	1,000	1,000
Баянцагаан	2,800	3,000	3,000	1,800	2,500	2,500	600	600	600	600	1,200	1,200
Баянцогт	2,400	3,000	2,800	2,500	2,500	2,500	300	500	800	600	800	800
Баянчандмань	3,500	3,800	3,500	2,500	3,500	3,200	400	400	700	700	800	800
Борнуур	1,800	3,300	3,500	3,500	3,500	3,000	700	600	500	700	800	700
Бүрэн	1,800	4,000	4,000	2,500	3,000	3,000	700	700	1,000	700	1,000	1,200
Дэлгэрхаан	3,000	3,500	3,500	2,500	3,500	3,500	1,200	800	800	700	1,000	1,000
Жаргалант	3,800	5,000	4,000	3,200	4,500	3,500	400	350	350	600	900	500
Заамар	3,500	4,000	3,500	2,800	3,000	2,500	600	800	600	800	800	700
Лүн	3,000			2,500			500	800	800	800	800	900
Мөнгөнморьт	1,250	3,500	3,500	2,800	2,800	2,800	600	1,000	1,000	863	900	900
Өндөрширээт	2,000	4,000	4,000	2,000	2,500	2,500	700	900	900	700	800	800
Сүмбэр	2,800	3,500	3,500	2,800	3,500	3,500	800	350	350	800	1,100	1,100
Сэргэлэн	3,000	3,000	3,500	2,400	2,500	2,800	900	900	700	600	1,200	800
Угтаал	2,800	4,200	3,500	2,500	4,000	2,500	600	700	500	800	1,200	900
Цээл	3,000	2,800	2,500	2,500	2,500	2,800	600	700	650	800	1,200	900
Эрдэнэ	2,000	3,000	3,500	2,000	2,600	3,300	450	700	600	1,000	600	600
Эрдэнэсант	2,500	4,500	4,500	1,600	3,500	3,500	800	1,000	1,000	650	1,000	1,000
Зуунмод	2,600	3,500	3,500	2,400	3,000	2,800	650	800	700	800	800	800
Аймгийн дүн	2,606	3,416	3,373	2,374	2,985	2,842	613	724	698	752	935	876

Сумд	дундаж үнэ, ₮						Average prices, tog					
	Шингэн сүү /1 литр/ /Milk, Litre/			Ямааны ноолуур/1 кг/ Greazy cashmere/1 kg/			Тэмээний ноос. /1 кг/ Camel s wool / 1 kg/			Хонины ноос /1 кг/ Sheep wool /1 kg /		
	2009.X	2010.IX	2010.X	2009.X	2010.IX	2010.X	2009.X	2010.IX	2010.X	2009.X	2010.IX	2010.X
Алтанбулаг	500	500	900	26,000	46,000	46,000				200	400	400
Аргалант	500			25,000	46,000	46,000	2,000	6,000	6,000	350	500	500
Архуст	600	500	500	25,000	45,000	45,000				300	450	500
Батсүмбэр	450	600	800	28,000	42,000	42,000	3,000	6,000	6,000	250	400	400
Баян	1,000	900	1,100	26,000		46,000	3,000	5,000	5,000	350	400	450
Баяндэлгэр	700	600	800	22,000	38,000	48,000	2,500	5,000	5,000	450	500	500
Баянжаргалан	800	500	500	24,000	45,000	50,000	3,000	5,000	5,000	300	450	400
Баян-Өнжүүл	700	1,000	1,000	20,000	48,000	48,000	2,500	4,500	4,500	350	450	450
Баянхангай	700	600	600	27,000	45,000	45,000				250	500	500
Баянцагаан	1,000	1,300	1,000	26,000	44,000	44,000	3,500	5,000	5,000	250	400	400
Баянцогт	500	600	800	24,000	45,000	45,000				300	450	500
Баянчандмань	600	600	750	25,000	48,000	48,000				250	450	500
Борнуур	500	500	700	26,000	45,000	48,000	3,000	5,000	5,000	300	400	400
Бүрэн	800	900	1,000	25,000	43,000	50,000	3,000	6,000	6,000	250	500	500
Дэлгэрхаан	800	1,000	1,000	26,000	53,000	43,000	4,000	5,000	5,000	300	500	500
Жаргалант	300	500	800	27,000	52,000	52,000				300	300	450
Заамар	500	600	800	24,000	45,000	45,000				300	400	400
Лүн	700	600	600	25,500	33,000	45,000	2,500	2,000	4,000	300	350	450
Мөнгөнморьт	317	400	400	24,000	46,000	46,000	3,500	5,500	5,500	300	450	450
Өндөрширээт	600	1,200	1,200	24,000	50,000	45,000	2,500	6,000	6,000	200	500	500
Сүмбэр	450	450	450	25,000	30,000	45,000	2,500	5,000	5,000	300	400	400
Сэргэлэн	600	600	1,100	25,000	46,000	48,000	2,500	5,500	5,500	250	450	450
Угтаал	500	600	650	25,000	45,000	45,000				300	400	500
Цээл	700	750	800	23,000	45,000	45,000				250	500	700
Эрдэнэ	500	600	800	28,000	45,000	45,000	3,500	3,500	5,000	450	450	700
Эрдэнэсант	500	700	700	25,000	46,000	46,000	2,500	5,500	5,500	250	450	500
Зуунмод	900	800	1,100	27,000	50,000	50,000	3,000	6,000	6,000	250	400	500
Аймгийн дүн	619	688	802	25,093	44,846	46,333	2,889	5,083	5,278	293	437	478

Сумд	1-р гурил Flour, grade1, 1 kg	2-р гурил Flour, grade2, 1 кг	Цагаан буддаа Rice 1 кг	Шар буддаа Millet 1 кг	Элсэн чихэр Sugar 1 кг	Ундны ус Month- ly water 1 liter	н /гэр хороолол / Electricity /ger/ 1kw	/орон сууц/ Electricity /flat/ 1kw
Алтанбулаг	760	660	1700	1000	1800	2.00	79.20	82.50
Аргалант	660	550	2000	1400	1800	1.33	79.20	82.50
Архуст	800	700	1500	1400	2000	1.00	79.20	82.50
Батсүмбэр	700	650	1600	1000	1650	1.00	79.20	82.50
Баян	900	750	1800	1300	2000	1.00	79.20	82.50
Баяндэлгэр	900	800	2000	1500	2000	0.50	79.20	82.50
Баянжаргалан	520	450	1900	1500	1800	1.00	79.20	82.50
Баян-Өнжүүл	550	500	1350	1000	1900	2.00	79.20	82.50
Баянхангай	800		1700	1200	1500	1.00	79.20	82.50
Баянцагаан	900		1700	1200	2000	1.00	79.20	82.50
Баянцогт	700	550	1700	1200	2000	1.00	79.20	82.50
Баянчандмань	750	600	1800	1600	1800	1.00	79.20	82.50
Борнуур	600	500	1400	1200	1800	1.25	79.20	82.50
Бүрэн	700	600	1700	1500	2000	1.00	79.20	82.50
Дэлгэрхаан	900	750	1500	1500	1800	1.00	79.20	82.50
Жаргалант	700	500	1900	1100	1700	1.00	79.20	82.50
Заамар	750	550	1800	1200	1700	1.00	79.20	82.50
Лүн	680	500	1800	1400	1800	1.00	79.20	82.50
Мөнгөнморьт	750	450	1800	1200	1750	5.00	79.20	82.50
Өндөрширээт	700	600	1800	1300	2000	1.00	79.20	82.50
Сүмбэр	800	780	1500	1500	2000	1.00	79.20	82.50
Сэргэлэн	700	500	1700	1200	1700	1.50	79.20	82.50
Угтаал	700	480	2000	1300	2000	0.50	79.20	82.50
Цээл	900	800	1800	1500	1800	3.00	79.20	82.50
Эрдэнэ	600	500	1800	1200	2200	1.00	79.20	82.50
Эрдэнэсант	550		1600	1500	1800	1.00	79.20	82.50
Зуунмод	660	450	1700	1200	1700	1.25	79.20	82.50

Сум /soum/	Тэмээний дундаж үнэ, нас, хүйсээр, мян.төг Average prices for 1 cattle, by age, sex, thous.tog													
	буур /bull camel/		Нас гүйцсэн тэмээ / Adult camel/				Өсвөр насны тэмээ /Young/				Ботро / Calf camel /			
			Ат / Castrated camel /		Ингэ /Cow camel /		Эр / steer camel /		Эм/Cow camel/		Эр /Male /		Эм / Female /	
	2010.IX	2010.X	2010.IX	2010.X	2010.IX	2010.X	2010.IX	2010.X	2010.IX	2010.X	2010.IX	2010.X	2010.IX	2010.X
Алтанбулаг	400.0	400.0	400.0	400.0	400.0	400.0	250.0	250.0	250.0	250.0	80.0	80.0	80.0	80.0
Аргалант			350.0	350.0	250.0	250.0								
Архуст	600.0	600.0	500.0	500.0	400.0	400.0	300.0	300.0	300.0	300.0	90.0	90.0	90.0	90.0
Батсүмбэр														
Баян	500.0	500.0	700.0	700.0	600.0	600.0	300.0	300.0	300.0	300.0	150.0	150.0	150.0	150.0
Баяндэлгэр	450.0	450.0	400.0	400.0	370.0	370.0	320.0	320.0	320.0	320.0	120.0	120.0	120.0	120.0
Баянжаргалан	700.0	700.0	650.0	650.0	500.0	500.0	350.0	350.0	350.0	350.0	100.0	100.0	100.0	100.0
Баян-Өнжүүл			550.0	550.0	400.0	400.0	400.0	400.0	350.0	350.0				
Баянхангай		700.0	600.0	600.0	500.0	550.0	450.0	400.0	400.0	400.0				
Баянцагаан	500.0	500.0	800.0	800.0	600.0	600.0	400.0	400.0	300.0	300.0	70.0	70.0	70.0	70.0
Баянцогт														
Баянчандмань														
Борнуур	700.0	700.0	650.0	650.0	700.0	700.0	450.0	450.0	400.0	400.0	100.0	100.0	100.0	100.0
Бүрэн	400.0	400.0	500.0	500.0	300.0	300.0	300.0	300.0	250.0	250.0	100.0	100.0	100.0	100.0
Дэлгэрхаан	380.0	380.0	320.0	320.0	300.0	300.0	180.0	180.0	180.0	180.0	100.0	100.0	100.0	100.0
Жаргалант														
Заамар	600.0	600.0	800.0	800.0	600.0	600.0	450.0	450.0	400.0	400.0				
Лүн	600.0	600.0	500.0	500.0	480.0	480.0	380.0	380.0	380.0	380.0	100.0	150.0	100.0	150.0
Мөнгөнморьт	600.0	600.0	600.0	600.0	400.0	400.0	300.0	300.0	250.0	250.0	50.0	50.0	50.0	50.0
Өндөрширээт	400.0	400.0	500.0	500.0	400.0	400.0	300.0	300.0	300.0	300.0				
Сүмбэр														
Сэргэлэн	500.0	500.0	600.0	600.0	400.0	400.0	350.0	350.0	300.0	300.0				
Угтаал														
Цээл			450.0	450.0	400.0	400.0								
Эрдэнэ			500.0	500.0	400.0	400.0								
Эрдэнэсант			450.0	450.0	400.0	400.0	350.0	350.0	350.0	350.0				
Зуунмод	550.0	550.0	500.0	500.0	450.0	450.0	350.0	350.0	300.0	300.0	150.0	150.0	150.0	150.0
Аймгийн дүн	525.3	536.3	539.0	539.0	440.5	442.9	343.3	340.6	315.6	315.6	100.8	105.0	100.8	105.0

Сумд	Адууны дундаж үнэ, нас, хүйсээр, мян.төг								Average prices for 1 Horse, by age, sex, thous.tog							
	Азапра /Stallion/		Нас гүйцсэн адуу / Adult Horse/				Өсвөр насны адуу /Young horse/				Унага / Foal /					
			Морь / Castrated Horse /		Гүү / Mare /		Эр / steer horse/		Эм /Cow horse/		Эр /Male/		Эм /Female/			
	2010.IX	2010.X	2010.IX	2010.X	2010.IX	2010.X	2010.IX	2010.X	2010.IX	2010.X	2010.IX	2010.X	2010.IX	2010.X		
Алтанбулаг	500.0	500.0	250.0	250.0	200.0	200.0	150.0	150.0	150.0	150.0	80.0	80.0	80.0	80.0		
Аргалант			300.0	300.0	300.0	300.0	300.0	300.0	300.0	300.0						
Архуст	500.0	600.0	350.0	350.0	300.0	300.0	250.0	250.0	250.0	250.0	80.0	90.0	80.0	90.0		
Батсүмбэр	500.0	500.0	250.0	250.0	300.0	300.0	200.0	200.0	200.0	200.0	70.0	70.0	80.0	80.0		
Баян	300.0	300.0	300.0	300.0	280.0	280.0	200.0	200.0	200.0	200.0						
Баяндэлгэр	700.0	700.0	350.0	350.0	370.0	370.0	200.0	200.0	200.0	200.0	80.0	120.0	80.0	120.0		
Баянжаргалан	300.0	300.0	300.0	300.0	300.0	300.0	200.0	200.0	200.0	200.0	80.0	80.0	80.0	80.0		
Баян-Өнжүүл	350.0	350.0	220.0	220.0	200.0	200.0	150.0	150.0	140.0	140.0	30.0	30.0	30.0	30.0		
Баянхангай	650.0	700.0	600.0	650.0	550.0	600.0	450.0	500.0	500.0	550.0	50.0	80.0	50.0	80.0		
Баянцагаан	400.0	400.0	450.0	450.0	450.0	450.0	350.0	350.0	300.0	300.0	50.0	50.0	50.0	50.0		
Баянцогт			350.0	350.0	300.0	300.0	250.0	250.0	250.0	250.0						
Баянчандмань	600.0	600.0	450.0	300.0	470.0	250.0	300.0	220.0	300.0	220.0	150.0	170.0	150.0	170.0		
Борнуур	380.0	380.0	380.0	300.0	350.0	300.0	300.0	200.0	280.0	200.0	70.0	70.0	70.0	70.0		
Бүрэн	200.0	200.0	200.0	200.0	200.0	200.0	150.0	150.0	160.0	160.0	100.0	100.0	100.0	100.0		
Дэлгэрхаан	200.0	200.0	180.0	180.0	160.0	160.0	140.0	140.0	140.0	140.0	80.0	80.0	80.0	80.0		
Жаргалант	600.0	600.0	350.0	350.0	350.0	350.0	300.0	250.0	300.0	200.0	70.0	70.0	70.0	70.0		
Заамар	350.0	350.0	300.0	300.0	300.0	300.0	250.0	250.0	250.0	250.0	50.0	50.0	50.0	50.0		
Лүн	400.0	500.0	380.0	450.0	300.0	450.0	200.0	300.0	200.0	300.0	60.0	100.0	60.0	100.0		
Мөнгөнморьт	500.0	500.0	320.0	320.0	250.0	250.0	180.0	180.0	180.0	180.0	50.0	50.0	50.0	50.0		
Өндөрширээт	350.0	400.0	400.0	350.0	350.0	350.0	250.0	250.0	250.0	250.0	50.0	50.0	50.0	50.0		
Сүмбэр	350.0	350.0	300.0	300.0	270.0	270.0	280.0	270.0	240.0	240.0	100.0	100.0	100.0	100.0		
Сэргэлэн	250.0	250.0	200.0	230.0	200.0	200.0	180.0	180.0	180.0	180.0	30.0	30.0	30.0	30.0		
Угтаал	300.0	300.0	280.0	280.0	250.0	250.0	160.0	160.0	150.0	150.0	80.0	80.0	80.0	80.0		
Цээл	380.0	400.0	320.0	450.0	470.0	500.0	300.0	350.0	280.0	350.0		100.0		100.0		
Эрдэнэ	450.0	600.0	400.0	350.0	300.0	350.0	150.0	250.0	150.0	250.0	60.0	100.0	60.0	100.0		
Эрдэнэсант	800.0	400.0	400.0	300.0	300.0	250.0	300.0	200.0	300.0	200.0						
Зуунмод	300.0	300.0	250.0	250.0	220.0	220.0	150.0	150.0	150.0	150.0	70.0	70.0	70.0	70.0		
Аймгийн дүн	424.4	427.2	327.0	321.5	307.0	305.6	233.0	231.5	229.6	228.1	70.0	79.1	70.5	79.6		

Сум /soum/	Үхрийн дундаж үнэ, үйлдрээр, хүйсээр, мян.төг															
	Average prices for 1 cattle, by breed, sex, thous.tog															
	Нас гүйцсэн үхэр								Adult cattle							
	Нутгийн үүлдрийн / Indigenous breed /				Төрөлжсөн үүлдрийн / Cattle breed /											
	Эр /Male /		Эм /Female /		мах, сүүний / Meat and milk /				махны / Beef /				Сүүний /Dairy /			
					Эр /Male /		Эм /Female /		Эр /Male /		Эм /Female /		Эр /Male /		Эм /Female /	
2010.IX	2010.X	2010.IX	2010.X	2010.IX	2010.X	2010.IX	2010.X	2010.IX	2010.X	2010.IX	2010.X	2010.IX	2010.X	2010.IX	2010.X	
Алтанбулаг	500.0	500.0	350.0	350.0	500.0	500.0	800.0	800.0	600.0	600.0	600.0	600.0	500.0	500.0	700.0	700.0
Аргалант	500.0	500.0	450.0	450.0	500.0	500.0	600.0	600.0	600.0	600.0	500.0	500.0	600.0	600.0	700.0	700.0
Архуст	600.0	600.0	450.0	450.0	600.0	600.0	600.0	600.0	500.0	500.0	800.0	800.0	500.0	500.0	600.0	600.0
Батсүмбэр	450.0	450.0	800.0	800.0	500.0	500.0	600.0	600.0	650.0	650.0	600.0	600.0	450.0	450.0	880.0	880.0
Баян	800.0	800.0	500.0	500.0												
Баяндэлгэр	500.0	500.0	400.0	400.0	400.0	400.0	450.0	450.0	450.0	450.0	400.0	400.0	550.0	550.0	700.0	700.0
Баянжаргалан	650.0	650.0	500.0	500.0									400.0	400.0	450.0	450.0
Баян-Өнжүүл	480.0	480.0	400.0	400.0												
Баянхангай	750.0	800.0	700.0	750.0	550.0	550.0	500.0	500.0	500.0	500.0	550.0	550.0	600.0	600.0	650.0	650.0
Баянцагаан	800.0	800.0	700.0	700.0												
Баянцогт	500.0	500.0	450.0	450.0	500.0	500.0	440.0	440.0	800.0	800.0	500.0	500.0	600.0	600.0	600.0	600.0
Баянчандмань	600.0	450.0	550.0	400.0	500.0	500.0	800.0	800.0	600.0	600.0	600.0	600.0	500.0	500.0	1000.0	1000.0
Борнуур	600.0	700.0	550.0	650.0	750.0	750.0	850.0	850.0	700.0	700.0	600.0	600.0	750.0	750.0	950.0	950.0
Бүрэн	350.0	350.0	300.0	300.0	700.0	700.0	800.0	800.0	650.0	650.0	550.0	550.0	700.0	700.0	850.0	850.0
Дэлгэрхаан	300.0	300.0	280.0	280.0											500.0	500.0
Жаргалант	800.0	800.0	750.0	700.0	700.0	700.0	750.0	750.0	750.0	750.0	700.0	700.0	800.0	800.0	850.0	850.0
Заамар	500.0	500.0	400.0	400.0	600.0	600.0	700.0	700.0	650.0	650.0	720.0	720.0	300.0	300.0	600.0	600.0
Лүн	350.0	500.0	350.0	450.0	800.0	800.0	700.0	700.0	780.0	780.0	700.0	700.0	850.0	850.0	700.0	700.0
Мөнгөнморьт	900.0	900.0	350.0	350.0	500.0	500.0	450.0	450.0	500.0	500.0	450.0	450.0	350.0	350.0	350.0	350.0
Өндөрширээт	450.0	600.0	450.0	500.0					400.0	400.0	500.0	500.0				
Сүмбэр	500.0	500.0	400.0	450.0	700.0	700.0	450.0	450.0	500.0	500.0	550.0	550.0	400.0	400.0	750.0	750.0
Сэргэлэн	550.0	600.0	380.0	400.0												
Угтаал	700.0	700.0	600.0	600.0	600.0	600.0	500.0	500.0	750.0	750.0	700.0	700.0	550.0	550.0	550.0	550.0
Цээл	500.0	700.0	450.0	500.0	600.0	600.0	820.0	820.0	600.0	600.0	800.0	800.0	600.0	600.0	800.0	800.0
Эрдэнэ	550.0	550.0	500.0	450.0												
Эрдэнэсант	800.0	650.0	550.0	500.0												
Зуунмод	450.0	450.0	350.0	350.0	500.0	500.0	550.0	550.0	450.0	450.0	450.0	450.0	600.0	600.0	550.0	550.0
Аймгийн дүн	571.5	586.3	478.1	482.6	583.3	583.3	631.1	631.1	601.6	601.6	593.2	593.2	557.9	557.9	686.5	686.5

Сум /soum/	Үхрийн дундаж үнэ, нас, хүйсээр, мян.төг sex, thous.tog						Average prices for 1 cattle, by age,			
	Бух /Bull /		Өсвөр насны үхэр / Young cattle /				Туган / Calf cattle /			
			Эр /Male /		Эм / Female /		Эр /Male /		Эм / Female /	
	2010.IX	2010.X	2010.IX	2010.X	2010.IX	2010.X	2010.IX	2010.X	2010.IX	2010.X
Алтанбулаг	800.0	800.0	200.0	200.0	200.0	200.0	80.0	80.0	80.0	80.0
Аргалант	500.0	500.0	250.0	250.0	200.0	200.0	50.0	50.0	50.0	50.0
Архуст	600.0	600.0	350.0	300.0	300.0	300.0	80.0	80.0	80.0	80.0
Батсүмбэр	800.0	800.0	200.0	200.0	300.0	300.0	100.0	100.0	100.0	100.0
Баян			300.0	300.0	300.0	300.0				
Баяндэлгэр	600.0	600.0	240.0	240.0	240.0	240.0	120.0	120.0	120.0	120.0
Баянжаргалан	500.0	500.0	400.0	400.0	350.0	350.0	100.0	100.0	100.0	100.0
Баян-Өнжүүл			230.0	230.0	220.0	220.0				
Баянхангай	800.0	850.0	500.0	550.0	550.0	600.0	90.0	110.0	90.0	110.0
Баянцагаан	650.0	650.0	500.0	500.0	400.0	400.0	80.0	80.0	70.0	70.0
Баянцогт	550.0	550.0	300.0	300.0	300.0	300.0				
Баянчандмань	700.0	700.0	400.0	350.0	400.0	350.0	70.0	150.0	80.0	170.0
Борнуур	700.0	750.0	400.0	400.0	400.0	450.0	80.0	80.0	120.0	120.0
Бүрэн	400.0	400.0	350.0	350.0	300.0	300.0	60.0	60.0	70.0	70.0
Дэлгэрхаан	310.0	310.0	200.0	200.0	200.0	200.0	90.0	90.0	90.0	90.0
Жаргалант	800.0	800.0	500.0	500.0	450.0	400.0	150.0	150.0	150.0	150.0
Заамар	800.0	800.0	400.0	400.0	400.0	400.0	50.0	50.0	80.0	80.0
Лүн	500.0	600.0	300.0	350.0	300.0	350.0	60.0	100.0	80.0	100.0
Мөнгөнморьт	600.0	600.0	250.0	250.0	300.0	300.0	60.0	60.0	65.0	65.0
Өндөрширээт	400.0	500.0	350.0	350.0	300.0	350.0				
Сүмбэр	550.0	550.0	320.0	350.0	400.0	380.0	80.0	80.0	100.0	100.0
Сэргэлэн	550.0	550.0	200.0	200.0	200.0	200.0	80.0	80.0	80.0	80.0
Угтаал	700.0	700.0	400.0	250.0	380.0	280.0	50.0	50.0	50.0	50.0
Цээл	500.0	700.0	350.0	400.0	280.0	350.0	100.0	120.0	100.0	120.0
Эрдэнэ	450.0	600.0	400.0	350.0	450.0	350.0	70.0	100.0	80.0	100.0
Эрдэнэсант			500.0	300.0	450.0	250.0				
Зуунмод	700.0	700.0	400.0	400.0	400.0	400.0	80.0	80.0	80.0	80.0
Аймгийн дүн	602.5	629.6	340.4	328.5	332.2	323.0	80.9	89.5	87.0	94.8

Сум /soum/	Хонины дундаж үнэ, нас, хүйсээр, мян.төг age, sex, thous.tog						Average prices for 1 sheep, by			
	Хуц /Ram /		Нас гүйцсэн хонь / Adult sheep /				төлөг /2 years old sheep /			
			Эр хонь /Wether sheep /		Эм /Ewe /		Эр /Male /		Эм / Female /	
	2010.IX	2010.X	2010.IX	2010.X	2010.IX	2010.X	2010.IX	2010.X	2010.IX	2010.X
Алтанбулаг	100.0	100.0	60.0	60.0	50.0	50.0	40.0	40.0	40.0	40.0
Аргалант	70.0	70.0	70.0	70.0	55.0	55.0	40.0	40.0	40.0	40.0
Архуст	100.0	100.0	80.0	80.0	50.0	50.0	40.0	40.0	40.0	40.0
Батсүмбэр	80.0	80.0	90.0	90.0	70.0	70.0	40.0	40.0	40.0	40.0
Баян	90.0	90.0	80.0	80.0	60.0	60.0	40.0	40.0	40.0	40.0
Баяндэлгэр	60.0	60.0	55.0	55.0	50.0	50.0	40.0	40.0	40.0	40.0
Баянжаргалан	80.0	80.0	70.0	70.0	50.0	50.0	40.0	40.0	40.0	40.0
Баян-Өнжүүл	80.0	80.0	90.0	90.0	40.0	40.0	35.0	35.0	35.0	35.0
Баянхангай	90.0	90.0	120.0	120.0	120.0	120.0	80.0	80.0	70.0	70.0
Баянцагаан	90.0	90.0	120.0	85.0	80.0	50.0	50.0	40.0	45.0	35.0
Баянцогт	100.0	100.0	80.0	75.0	60.0	63.0	40.0	45.0	40.0	45.0
Баянчандмань	80.0	80.0	80.0	70.0	65.0	60.0	35.0	35.0	35.0	35.0
Борнуур	70.0	70.0	70.0	70.0	60.0	55.0	50.0	50.0	50.0	45.0
Бүрэн	65.0	65.0	50.0	60.0	35.0	40.0	30.0	25.0	30.0	25.0
Дэлгэрхаан	40.0	40.0	60.0	60.0	40.0	40.0	30.0	30.0	30.0	30.0
Жаргалант	90.0	85.0	80.0	70.0	70.0	60.0	40.0	40.0	40.0	40.0
Заамар	100.0	100.0	80.0	80.0	60.0	60.0	50.0	50.0	45.0	45.0
Лүн	70.0	90.0	70.0	80.0	45.0	50.0	40.0	40.0	40.0	40.0
Мөнгөнморьт	75.0	75.0	90.0	90.0	60.0	60.0	45.0	45.0	45.0	45.0
Өндөрширээт	100.0	100.0	100.0	100.0	80.0	80.0	50.0	50.0	50.0	50.0
Сүмбэр	90.0	90.0	80.0	80.0	70.0	70.0	45.0	45.0	45.0	45.0
Сэргэлэн	50.0	50.0	80.0	80.0	60.0	50.0	40.0	40.0	40.0	40.0
Угтаал	80.0	80.0	80.0	70.0	65.0	50.0	40.0	40.0	35.0	35.0
Цээл	50.0	80.0	70.0	80.0	50.0	60.0	50.0	40.0	45.0	40.0
Эрдэнэ	60.0	100.0	100.0	70.0	80.0	60.0	45.0	45.0	45.0	45.0
Эрдэнэсант	100.0	100.0	100.0	70.0	60.0	50.0	60.0	50.0	50.0	50.0
Зуунмод	70.0	70.0	80.0	80.0	60.0	60.0	40.0	40.0	40.0	40.0
Аймгийн дүн	78.9	82.0	80.9	77.2	60.9	57.9	43.5	42.4	42.0	41.3

Сум /soum/	Ямааны дундаж үнэ, нас, хүйсээр , мян.төг Average prices for 1 goat, by age, sex, thous.tog									
	Ухна /Buck /		Нас гүйцсэн ямаа/ Adult goat /				борлон /2 years old goat /			
			Эр ямаа /Wether goat /		Эм /Female goat /		Эр /Male /		Эм / Female /	
	2010.IX	2010.X	2010.IX	2010.X	2010.IX	2010.X	2010.IX	2010.X	2010.IX	2010.X
Алтанбулаг	80.0	80.0	40.0	40.0	35.0	35.0	25.0	25.0	25.0	25.0
Аргалант	50.0	50.0	45.0	45.0	40.0	40.0	25.0	25.0	25.0	25.0
Архуст	80.0	90.0	50.0	50.0	40.0	45.0	20.0	35.0	20.0	35.0
Батсүмбэр	50.0	50.0	60.0	60.0	50.0	50.0	20.0	25.0	20.0	25.0
Баян	70.0	70.0	70.0	70.0	40.0	40.0	30.0	30.0	30.0	30.0
Баяндэлгэр	50.0	50.0	45.0	45.0	40.0	40.0	35.0	35.0	35.0	35.0
Баянжаргалан	60.0	60.0	50.0	50.0	40.0	40.0	35.0	35.0	35.0	35.0
Баян-Өнжүүл	65.0	65.0	60.0	60.0	35.0	35.0	25.0	25.0	25.0	25.0
Баянхангай	65.0	65.0	95.0	95.0	95.0	95.0	75.0	75.0	70.0	70.0
Баянцагаан	65.0	60.0	70.0	50.0	60.0	35.0	40.0	20.0	30.0	20.0
Баянцогт	60.0	60.0	50.0	45.0	35.0	35.0	25.0	25.0	25.0	25.0
Баянчандмань	60.0	60.0	60.0	50.0	55.0	45.0	40.0	27.0	40.0	27.0
Борнуур	60.0	60.0	60.0	45.0	50.0	40.0	40.0	25.0	40.0	25.0
Бүрэн	40.0	40.0	30.0	30.0	25.0	25.0	15.0	20.0	15.0	20.0
Дэлгэрхаан	35.0	35.0	35.0	35.0	30.0	30.0	19.0	19.0	19.0	19.0
Жаргалант	70.0	60.0	70.0	55.0	60.0	50.0	30.0	40.0	30.0	40.0
Заамар	80.0	80.0	50.0	50.0	50.0	50.0	30.0	30.0	25.0	25.0
Лүн	50.0	80.0	45.0	70.0	40.0	45.0	25.0	25.0	25.0	25.0
Мөнгөнморьт	60.0	60.0	60.0	60.0	45.0	45.0	28.0	28.0	28.0	28.0
Өндөрширээт	70.0	70.0	60.0	60.0	40.0	40.0	30.0	30.0	30.0	30.0
Сүмбэр	60.0	60.0	60.0	60.0	50.0	50.0	45.0	45.0	40.0	40.0
Сэргэлэн	40.0	60.0	50.0	60.0	40.0	40.0	25.0	30.0	25.0	30.0
Угтаал	50.0	50.0	50.0	50.0	45.0	45.0	25.0	25.0	25.0	25.0
Цээл	35.0	50.0	50.0	50.0	40.0	35.0	35.0	25.0	35.0	25.0
Эрдэнэ	60.0	60.0	70.0	50.0	60.0	45.0	35.0	30.0	35.0	30.0
Эрдэнэсант	100.0	100.0	80.0	50.0	60.0	40.0	50.0	30.0	40.0	30.0
Зуунмод	60.0	60.0	60.0	60.0	55.0	55.0	30.0	30.0	30.0	30.0
Аймгийн дүн	60.2	62.4	56.5	53.5	46.5	43.3	31.7	30.1	30.4	29.6

Сум /soum/	Дундаж үнэ, 1 ширхэг /Average prices, 1 piece													
	Хонины арьс / Sheep skin /				Ямааны арьс / Goat skin /				Үхрийн шир / Cattle hide/				Адууны шир / Horse hide /	
	Ноостой /With wool /		Ноосгүй /Without wool /		Ноолууртай /With cashmere /		Ноолуургүй /Without cashmere /		2 м-ээс доош урттай / Less than 2 m /		2 м-ээс дээш урттай / More than 2 m /			
	2010.IX	2010.X	2010.IX	2010.X	2010.IX	2010.X	2010.IX	2010.X	2010.IX	2010.X	2010.IX	2010.X	2010.IX	2010.X
Алтанбулаг	7,000	8,000	5,500	7,000			2,500	10,000	5,000	8,000	10,000	14,000	14,000	16,000
Аргалант	7,000	7,000	6,000	6,000			2,500	13,000	7,000	7,000	10,000	10,000	14,000	14,000
Архуст	6,000	6,500	4,500	5,000			2,000	10,000	8,000	8,000	15,000	15,000	15,000	15,000
Батсүмбэр	5,000	7,000	4,000	5,500			2,000	10,000	8,000	8,000	13,000	13,000	12,000	12,000
Баян	7,000	7,000	5,000	5,000			2,500	11,000	10,000	10,000	13,000	13,000	14,000	14,000
Баяндэлгэр	5,000	6,000	4,000	5,000			2,000	10,000	8,000	10,000	12,000	12,000	14,000	12,000
Баянжаргалан	4,000	6,000	3,000	5,000			2,200	8,000	5,000	5,000	10,000	10,000	12,000	12,000
Баян-Өнжүүл	5,000	6,500	4,000	5,000			1,500	9,500	5,000	5,000	10,000	10,000	14,000	14,000
Баянхангай	7,000	8,000	5,000	7,000			2,500	13,000	8,000	8,000	10,000	12,000	15,000	15,000
Баянцагаан	5,500	6,000	5,000	5,500			1,500	8,000	5,000	5,000	10,000	10,000	12,000	10,000
Баянцогт	5,000	6,000	4,000	5,000			2,000	8,000	8,000	8,000	13,000	13,000	13,000	12,000
Баянчандмань	7,000	6,000	6,000	6,000			2,500	10,000	8,000	12,000	10,000	17,000	15,000	15,000
Борнуур	5,000	8,500	4,000	7,000			1,500	10,000	8,000	10,000	10,000	13,000	12,000	12,000
Бүрэн	5,000	8,000	4,000	7,000			1,500	12,000	7,000	7,000	10,000	10,000	13,000	10,000
Дэлгэрхаан	6,000	6,000	5,000	5,000			1,500	9,000	5,000	5,000	9,000	9,000	13,000	13,000
Жаргалант	6,000	6,000	4,500	5,000			2,000	10,000	10,000	15,000	12,000	18,000	14,000	18,000
Заамар	6,000	5,500	4,500	5,000			2,000	7,000	5,000	5,000	10,000	10,000	14,000	14,000
Лүн	6,500	9,000	5,000	8,000			2,000	15,000	10,000	15,000	15,000	18,000	18,000	18,000
Мөнгөнморьт	4,500	7,000	3,000	6,000			2,000	10,000	5,000	5,000	12,000	12,000	15,000	15,000
Өндөрширээт	7,000	7,000	7,000	7,000			2,500	10,000	8,000	8,000	15,000	15,000	12,000	12,000
Сүмбэр	6,000	6,000	5,000	5,000			2,000	9,000	10,000	15,000	15,000	17,000	13,000	10,000
Сэргэлэн	7,000	7,000	6,000	6,000			2,000	11,000	6,000	10,000	13,000	15,000	12,000	18,000
Угтаал	6,000	6,500	5,000	5,000			2,500	8,000	10,000	10,000	15,000	15,000	13,000	13,000
Цээл	6,000	6,000	5,000	5,000			1,500	10,000	8,000	8,000	10,000	10,000	14,000	14,000
Эрдэнэ	5,500	8,500	4,000	7,500			1,500	15,000	8,000	8,000	15,000	15,000	15,000	16,000
Эрдэнэсант	6,000	6,000	5,000	5,000			2,000	10,000	8,000	8,000	11,000	11,000	14,000	16,000
Зуунмод	8,000	8,000	6,500	6,500			2,500	13,000	5,000	5,000	12,000	12,000	14,000	14,000
Аймгийн дүн	5,963	6,852	4,796	5,815			2,026	10,352	7,333	8,444	11,852	12,926	13,704	13,852

* Price of sheep skin with small intestine

Хүнсний гол нэрийн бараа, бүтээгдэхүүний үнэ, 2010 оны 10 сарын 27-ны байдлаар, аймгаар

Аймаг		1-р зэргийн гурил, кг				Хонины ястай мах, кг				Үхрийн ястай мах, кг			
Код	Нэр	Х.06	Х.13	Х.20	Х.27	Х.06	Х.13	Х.20	Х.27	Х.06	Х.13	Х.20	Х.27
1	АР	660	650	650	650	2500	2500	2500	2500	2800	2800	2700	2700
2	БӨ	780	780	780	780	2000	2000	2000	2000	2200	2200	2200	2200
3	БХ	750	750	750	750	2300	2500	2100	2100	3000	3000	3000	3000
4	БУ	640	640	640	640	2500	2800	2800	2800	3500	3500	3400	3500
5	ГО	800	800	800	800	2500	2300	2000	2100	3000	2800	2800	2800
6	ДО	750	800	800	770	2650	2500	2500	2500	3800	3800	3600	3750
7	ДД	640	640	640	640	2800	2400	2800	2900	3200	2800	3000	3100
8	ДУ	700	735	755	755	2450	2300	2300	2400	-	-	-	-
9	ЗА	760	760	760	760	3000	3000	3000	3000	3000	3000	3000	3000
10	ӨВ	800	800	800	800	2400	2000	2200	2100	3500	2800	3000	2800
11	ӨМ	900	900	933	867	3500	3500	3300	3500	-	-	-	-
12	СҮ	700	700	700	700	3000	3200	3000	3200	3500	3800	3800	-
13	СЭ	850	780	750	750	2800	2800	2800	2800	2950	3000	3000	2900
14	ТӨ	660	660	660	660	3000	2800	2600	2500	3500	3200	3000	3500
15	УВ	800	800	800	800	2300	2200	2200	2200	2300	2300	2300	2200
16	ХО	850	850	850	850	2500	2800	2700	2600	3100	3000	3000	3000
17	ХӨ	800	800	800	800	2500	2500	2500	2500	2800	2800	2500	2500
18	ХЭ	900	900	900	950	2700	2500	2500	2500	3500	3300	3300	3300
19	ДА	750	750	750	750	3000	2900	2800	2650	3500	3500	3500	3400
20	УБ	707	722	722	722	3189	3189	3095	3115	3650	3589	3600	3556
21	ОР	680	680	680	680	2800	2600	2600	2600	3500	3200	3200	3200
22	ГС	750	750	750	730	2500	2500	2500	2300	3000	3000	3000	3000

Аймаг		Ямааны мах, кг				Цагаан будаа, кг			
Код	Нэр	Х.06	Х.13	Х.20	Х.27	Х.06	Х.13	Х.20	Х.27
1	АР	2300	2300	2300	2300	1800	1800	1800	1800
2	БӨ	1500	1800	1800	1800	1500	1500	1500	1500
3	БХ	2000	2000	1800	1800	1600	1600	1600	1600
4	БУ	2300	2200	2200	2200	1800	1800	1800	1800
5	ГО	2200	1800	1800	1800	1700	1600	1600	1600
6	ДО	2250	2250	2250	2250	1600	1600	1600	1600
7	ДД	2300	2100	2400	2500	1500	1700	1600	1500
8	ДУ	2250	2200	-	2200	1670	1640	1613	1613
9	ЗА	2300	2300	2500	2500	1500	1500	1500	1500
10	ӨВ	-	-	-	-	1600	1600	1600	1600
11	ӨМ	2500	3000	2800	3000	1600	1600	1625	1567
12	СҮ	-	2800	2800	-	1500	1800	1500	1500
13	СЭ	2500	2500	2500	2400	1700	1700	1700	1700
14	ТӨ	2500	2200	2200	2000	1800	1600	1600	1600
15	УВ	1500	1500	1500	1500	1400	1400	1400	1400
16	ХО	2000	2000	1900	1900	1500	1500	1500	1500
17	ХӨ	2000	2000	2200	2200	2000	2000	1800	1800
18	ХЭ	2500	2300	2300	2300	1800	1800	1800	1800
19	ДА	2600	2500	2500	2500	1700	1700	1700	1700
20	УБ	2640	2580	2480	2480	1761	1767	1765	1765
21	ОР	2300	2200	2200	2200	1600	1600	1600	1600
22	ГС	2300	2200	2200	2000	1650	1700	1700	1600

Аймаг		Шингэн сүү, л				Элсэн чихэр, кг			
Код	Нэр	Х.06	Х.13	Х.20	Х.27	Х.06	Х.13	Х.20	Х.27
1	АР	1000	1000	1000	1100	1800	1800	1800	1800
2	БӨ	1300	1500	1500	1500	1800	1800	1800	1800
3	БХ	1200	1200	1200	1200	1800	1900	1800	1800
4	БУ	700	700	750	900	1800	1800	1800	1800
5	ГО	1800	1800	1800	1800	1700	1700	1700	1700
6	ДО	1600	1600	1600	1800	1800	1800	1800	1800
7	ДД	1000	1000	1000	1000	1800	1800	1800	1800
8	ДУ	2000	-	2500	-	1660	1705	1722	1730
9	ЗА	1300	1300	1300	1400	1800	1800	1800	1800
10	ӨВ	2000	1800	2000	2000	2000	2000	2000	2000
11	ӨМ	1667	1667	1667	1667	1867	1867	1867	1800
12	СҮ	1200	1500	-	-	1800	1800	1800	1800
13	СЭ	700	700	700	900	1800	1800	1800	1800
14	ТӨ	800	1000	1000	1200	1800	1660	1660	1660
15	УВ	700	900	1000	1000	1600	1600	1600	1600
16	ХО	1000	1200	1200	1200	1800	1800	1800	1800
17	ХӨ	800	800	1000	1000	1900	1900	1900	1900
18	ХЭ	800	1000	1000	1000	1800	1800	1800	1800
19	ДА	700	800	800	800	1800	1700	1700	1700
20	УБ	933	933	1000	1100	1792	1792	1792	1792
21	ОР	800	1000	1000	1000	1750	1750	1750	1750
22	ГС	900	900	900	1200	1700	1700	1700	1700

Тэмдэглэгээ: - Худалдаанд байхгүй

Улаанбаатар хотод зарагдаж байгаа автобензин, дизелийн болон хийн түлшний үнэ, 2010.10.27-ны байдлаар

		Хэмжих нэгж	Жаст ойл	Петровис	Магнай трейд	Сод монгол	Шунхлай
1	Аи-95	литр		1420	1420	1420	1420
2	Аи-76, 80	литр	1160	1160	1160	1160	1160
3	Аи-92, 93	литр	1350	1350	1350	1350	1350
4	Дизель түлш	литр	1280	1280	1280	1280	1280
5	Газ	литр					

Аймгийн төвүүдэд зарагдаж байгаа автобензин, дизелийн түлшний үнэ, 2010.10.27-ны байдлаар

Аймаг		АИ-80	АИ-92	Дизелийн түлш
Код	Нэр			
1	АР	1225	1455	1405
2	БӨ	1150	1450	1400
3	БХ	1265	1465	1435
4	БУ	1220	1405	1340
5	ГО	1320	1470	1390
6	ДО	1390	1480	1420
7	ДД	1300	1410	1380
8	ДУ	1260	1390	1330
9	ЗА	1280	1480	1450
10	ӨВ	1245	1445	1415
11	ӨМ	1355	1465	1465
12	СҮ	1310	1440	1400
13	СЭ	1200	1395	1315
14	ТӨ	1160	1350	1280
15	УВ	1170	1480	1350
16	ХО	1330	1480	1420
17	ХӨ	1230	1400	1350
18	ХЭ	1210	1400	1330
19	ДА	1190	1380	1300
20	УБ	1160	1350	1280
21	ОР	1205	1405	1325
22	ГС	1280	1380	1340

Ноолуурын үнэ, 2010 оны 10 дугаар сарын 06-наас 27-ны байдлаар, аймгаар

Аймаг	Ноолуур, кг		Ноолуур, кг		Ноолуур, кг		Ноолуур, кг	
	Цагаан	Бор	Цагаан	Бор	Цагаан	Бор	Цагаан	Бор
Нэр	Х.06		Х.13		Х.20		Х.27	
АР	45000	45000	45000	45000	44000	44000	44000	44000
БӨ	47000	47000	46000	46000	46000	46000	46000	46000
БХ	49000	49000	50000	50000	50000	50000	50000	50000
БУ	-	45000	-	42000	-	42000	-	42000
ГО	50000	50000	50000	50000	50000	50000	45000	45000
ДО	48000	48000	46000	46000	46000	46000	47000	47000
ДД	-	-	-	-	-	-	-	-
ДУ	51000	51000	51000	51000	51000	51000	52000	52000
ЗА	47000	47000	47000	47000	46000	46000	45000	45000
ӨВ	-	-	-	-	-	-	-	-
ӨМ	48000	48000	48000	48000	48000	48000	48000	48000
СҮ	-	-	-	-	-	-	-	-
СЭ	-	-	-	-	-	-	-	-
ТӨ	-	-	-	-	-	-	-	-
УВ	-	-	-	-	-	-	-	-
ХО	48500	48500	46000	46000	45000	45000	45000	45000
ХӨ	49000	51000	49000	51000	49000	51000	49000	51000
ХЭ	-	-	-	-	-	-	-	-
ДА	42000	42000	42000	42000	42000	42000	48000	48000
УБ*	50000	-	50000	-	48000	-	47000	-
ОР	45000	44000	42000	41000	42000	41000	42000	41000
ГС	-	-	-	-	-	-	-	-

Тэмдэглэгээ: * - Улаанбаатар хотод "Эмээлт" түүхий эдийн захын үнэ
- Худалдаанд байхгүй



А Ж И Л Г Ü Й Ч Ü Ü Д

Сумдын хөдөлмөр зохицуулалтын албанд бүртгэлтэй байгаа ажилгүйчүүдийн тоо 2010 оны эхний 10 сард 1503 болж, 2009 оны жилийн эцсээс 612 хүнээр, 2009 оны эхний 9 сараас 314 хүнээр тус тус өсөв.

Ажилгүйчүүдийн 51.10 хувь буюу 768 нь эмэгтэйчүүд, 12.57 хувь нь урьд нь ажил эрхлэж байсан, 87.43 хувь нь анх удаа ажил эрж байгаа хүмүүс байна.

2010 оны эхний 10 сард 1317 хүн ажилд орсны 23.46 хувь нь төрийн болон төсөвт байгууллагад, 22.48 хувь нь нөхөрлөл компанид, 54.06 хувь нь бусад байгууллагад ажил эрхлэх болжээ.

Ажил эрхлэх болсон хүмүүсийн 44.42 хувь буюу 585 нь эмэгтэйчүүд.

Оны эхнээс бүртгүүлсэн нийт ажилгүйчүүд 2214 байгаагийн 1.99 нь орон тооны цомхтголоор, 0.99 нь байгууллага татан буугдсанаас, 5.51 нь сургууль төгссөн, 2.48 нь мэргэжлийн ажил олдоогүй, 89.03 хувь нь бусад шалтгаантай байв.

Ажилгүйчүүдийг боловсролын байдлаар нь авч үзбэл 12.57% нь дээд, 3.79% нь тусгай дунд, 3.93% нь мэргэжлийн анхан шатны, 61.54% нь бүрэн дунд, 16.23% нь бүрэн бус дунд, 1.40 % нь бага буюу боловсролгүй хүмүүс эзлэв.

Хөдөлмөрийн насны 10000 хүнд дунджаар 261 ажилгүйчүүд ногдож байгаагийн дотор Зуунмод, Архуст, Баянцагаан, Баянхангай, Мөнгөнморьт, Сүмбэр, Баян сумдад харьцангуй их буюу 331-616 хүнээр, Угтаал, Дэлгэрхаан сумдад аймгийн дунджаас 8-12 хүнээр их байгаа бол Баяндэлгэр сум аймгийн дунджаас хамгийн бага 4.08 дахин бага үзүүлэлттэй байна.

2010 он гарсаар шинэ ажлын байр 1363 бүртгэгдэж, нийтийг хамарсан түр ажлын байр 527 зарлагдаж ажиллав.

2010 оны эхний 10 сард ажилгүйчүүдийн тоо 2009 оны эхний 10 сараас 20.89 хувиар өссөн нь боловч өмнөх сараас 34 хүнээр буурчээ.

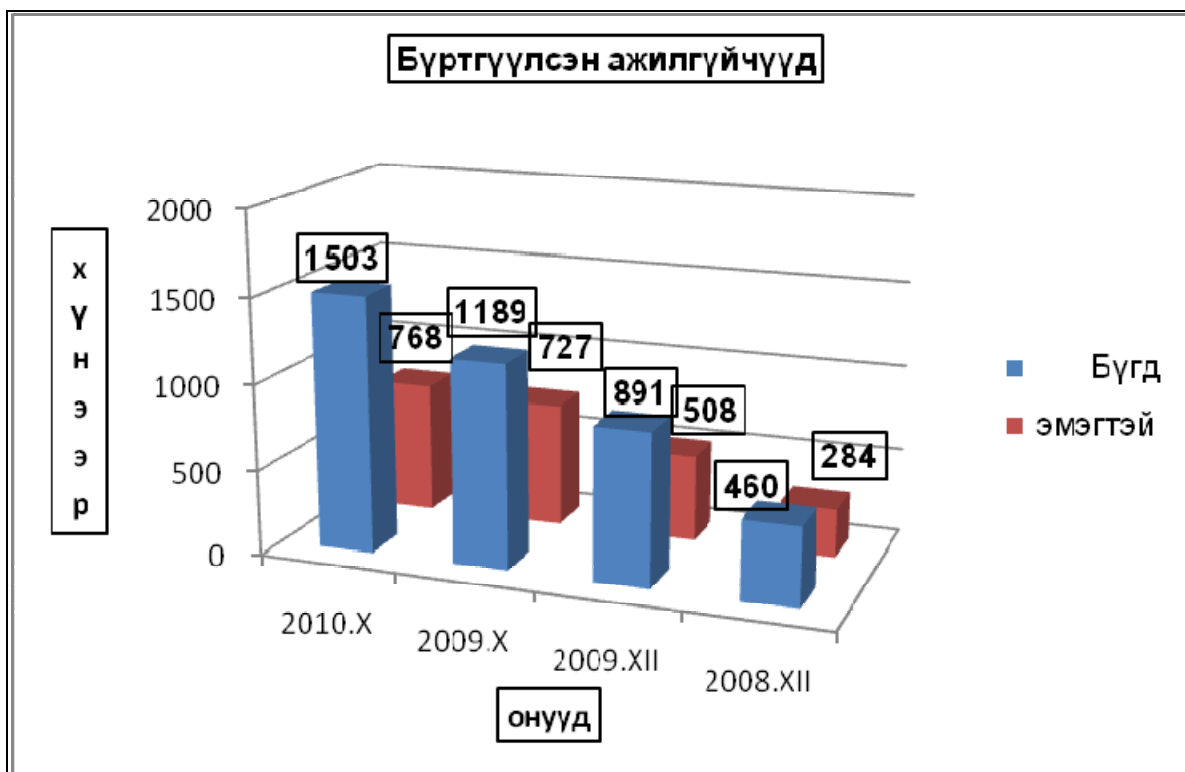

Бүртгүүлсэн Ажилгүйчүүдийн тоо, тайлант хугацааны эцэст
Number of unemployed registered persons , at the end of period

	Ажилгүйчүүд Unemployment			Дүнд эзлэх хувь		ЭЗ-ийн идэвхтэй хүнд эзлэх хувь	
	2008	2009	2010	2009	2010	Оны эцэст	
	10-30	10-30	10-31	10-30	10-31	2008	2009
БҮГД TOTAL	445	1189	1503	100.0%	100.0%	1.77%	1.36%
үүнээс: а. урьд нь ажилтай байсан	74	146	189	12.3%	12.6%		
б. анх удаа ажил эрж байгаа	371	1043	1314	87.7%	87.4%		
Ажилгүйчүүд насны бүлгээр: Unemployment:by age group	445	1189	1503	100.0%	100.0%		
16 - 24 настай	95	291	368	24.5%	24.5%		
25 - 34 настай	148	366	521	30.8%	34.7%		
35 - 44 настай	116	325	369	27.3%	24.6%		
45 - 60 настай	86	207	245	17.4%	16.3%		
Бүгдээс-эмэгтэй Total by- female	264	727	768	61.1%	51.1%	1.62%	1.28%

Бүртгүүлсэн Ажилгүйчүүдийн тоо, Боловсролын түвшингээр
Number of unemployed registered persons , by educational level

	2008.X	2009.X	2009.X	2010 он	
				IX	X
Бүгд Total	460	891	1189	1537	1503
үүнээс:Эмэгтэй of whom female	284	508	727	786	768
Дээд боловсролтой Higher education	40	119	126	190	189
Тусгай дүнд боловсролтой Specialized secondary education	5	29	36	58	57
Мэргэжлийн анхан шатны Skilled workers	21	56	62	58	59
Бүрэн дүнд Completed secondary school	292	493	750	961	925
Бүрэн бус дүнд Non-completed secondary school	90	174	197	241	244
Бага Completed primary school	10	16	13	21	21
Боловсролгүй Uneducated persons	2	4	5	8	8

Ажилгүйдлийн шалтгаан
UNEMPLOYED

	Оны эхний 10 сард In the first 10 months		Тухайн сард particular months	
	БҮГД TOTAL	үүнээс Эм of whom female	БҮГД TOTAL	үүнээс Эм of whom female
БҮГД TOTAL	2214	955	88	42
Орон тооны цомхтголоор	44	20	2	1
Байгууллага татан буугдсан	22	19	0	0
Өөр газраас шилжиж ирсэн	13	7	0	0
Сургууль төгссөн	122	89	9	6
Цэргээс халагдсан	17	7	3	1
Мэргэжлийн ажил олдоогүй	55	33	10	7
Бусад	1941	780	64	27
Ажилгүй-н бүртгэлээс хасагдсан	2374	169	5	3

Бүртгүүлсэн ажилгүйчүүдээс ажилд орсон хүн
Number of unemployed entered into work

	Оны эхний 10 сард In the first 10 months		Тайлант сард As months	
	БҮГД TOTAL	үүнээс Эм of whom female	БҮГД TOTAL	үүнээс Эм of whom female
БҮГД TOTAL	1317	585	117	57
Улсын үйлдвэрийн газарт State enterprise	12	4	0	0
Төрийн, төсөвт байгууллагад Government organization	309	177	42	23
Компани Company	296	102	20	9
Хоршоо Cooperative	6	3	0	0
Бусад газарт Others	694	299	55	25

**Ажилгүйчүүдийн тоог сумдаар үзүүлбэл.
UNEMPLOYED , BY - SOMS.**

	Ажилгүйчүүд Unemployed				Дүнд эзлэх хувь Composition , %			
	2008 12-30	2009 12-30	2009 10-31	2010 10-31	2008 12-30	2009 12-30	2009 10-31	2010 10-31
Алтанбулаг	21	9	21	24	4.6%	1.01%	1.8%	1.60%
Аргалант	1	15	27	12	0.2%	1.68%	2.3%	0.80%
Архуст	17	6	25	41	3.7%	0.67%	2.1%	2.73%
Батсүмбэр	17	24	67	38	3.7%	2.69%	5.6%	2.53%
Баян	1	16	1	43	0.2%	1.80%	0.1%	2.86%
Баяндэлгэр	3	3	8	5	0.7%	0.34%	0.7%	0.33%
Баянжаргалан	9	20	27	21	2.0%	2.24%	2.3%	1.40%
Баян-Өнжүүл	7	41	48	35	1.5%	4.60%	4.0%	2.33%
Баянхангай	18	19	36	38	3.9%	2.13%	3.0%	2.53%
Баянцагаан	0	2	0	63	0.0%	0.22%	0.0%	4.19%
Баянцогт	4	20	57	26	0.9%	2.24%	4.8%	1.73%
Баянчандмань	28	12	45	17	6.1%	1.35%	3.8%	1.13%
Борнуур	30	58	60	29	6.5%	6.51%	5.0%	1.93%
Бүрэн	22	26	34	46	4.8%	2.92%	2.9%	3.06%
Дэлгэрхаан	3	15	46	32	0.7%	1.68%	3.9%	2.13%
Жаргалант	26	25	25	66	5.7%	2.81%	2.1%	4.39%
Заамар	7	26	27	65	1.5%	2.92%	2.3%	4.32%
Лүн	11	5	10	22	2.4%	0.56%	0.8%	1.46%
Мөнгөнморьт	2	41	56	44	0.4%	4.60%	4.7%	2.93%
Өндөрширээт	6	4	43	16	1.3%	0.45%	3.6%	1.06%
Сүмбэр	13	36	31	38	2.8%	4.04%	2.6%	2.53%
Сэргэлэн	28	8	26	26	6.1%	0.90%	2.2%	1.73%
Угтаал	8	17	36	39	1.7%	1.91%	3.0%	2.59%
Цээл	37	36	37	14	8.0%	4.04%	3.1%	0.93%
Эрдэнэ	24	12	24	30	5.2%	1.35%	2.0%	2.00%
Эрдэнэсант	2	26	4	43	0.4%	2.92%	0.3%	2.86%
Зуунмод	115	369	368	630	25.0%	41.41%	31.0%	41.92%
Аймгийн дүн	460	891	1189	1503	100%	100%	100%	100%

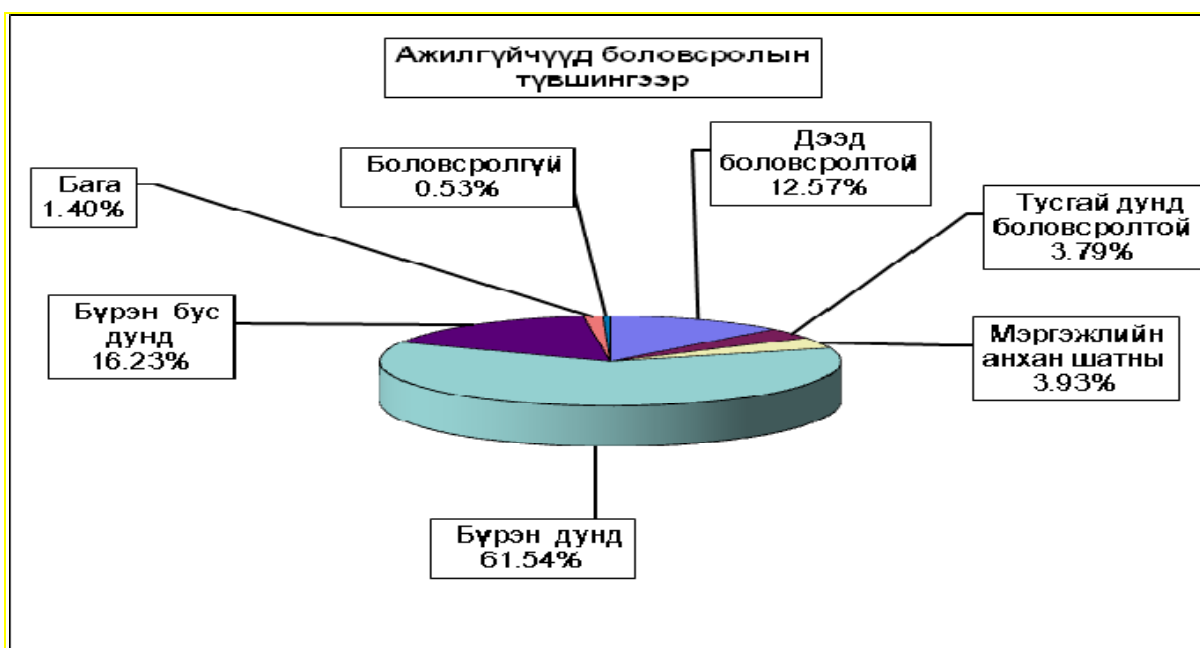

10000 ХҮН АМД НОГДОХ АЖИЛГҮЙЧҮҮДИЙГ СУМДААР ҮЗҮҮЛБЭЛ:
NUMBER OF UNEMPLOYED ENTERED INTO WORK, PERSONS PER 10000 POPULATION

	ЭЗ-ийн идэвхтэй хүн амд эзлэх хувь				Ажилд орсон хүн		Оны эхний хөдөлмөрийн насны 10000 хүнд ногдох ажилгүйчүүд.			
	2008	2009	2009	2010	Оны эхнээс	Тайлант сард	2008	2009	2009	2010
	12-30	12-30	10-31	10-31			12-30	12-30	10-31	10-31
Алтанбулаг	1.20%	0.53%	1.23%	1.40%	20		105	46	108	124
Аргалант	0.09%	1.36%	2.45%	1.09%	50	1	8	113	203	90
Архуст	3.70%	0.98%	4.07%	6.67%	60		190	70	292	479
Батсүмбэр	0.53%	0.70%	1.97%	1.12%	79	10	41	61	171	97
Баян	0.11%	1.93%	0.12%	5.19%	8		7	123	8	331
Баяндэлгэр	0.45%	0.45%	1.20%	0.75%	36		39	38	102	64
Баянжаргалан	0.93%	2.36%	3.19%	2.48%	42	12	87	193	261	203
Баян-Өнжүүл	0.46%	2.88%	3.37%	2.45%	3	17	42	257	301	220
Баянхангай	2.52%	2.84%	5.38%	5.68%	36		200	200	379	400
Баянцагаан	0.00%	0.17%	0.00%	5.36%	9		0	14	0	446
Баянцогт	0.40%	2.06%	5.88%	2.68%	46	5	31	151	431	197
Баянчандмань	2.20%	0.81%	3.03%	1.14%	40	9	128	48	181	68
Борнуур	1.09%	2.15%	2.23%	1.08%	83	6	99	195	202	98
Бүрэн	1.29%	1.54%	2.01%	2.73%	41	5	114	140	183	247
Дэлгэрхаан	0.28%	1.43%	4.38%	3.05%	23	11	25	128	393	273
Жаргалант	0.85%	0.83%	0.83%	2.18%	52		70	65	65	172
Заамар	0.24%	0.96%	0.99%	2.39%	35	5	18	68	71	170
Лүн	0.97%	0.43%	0.86%	1.89%	61		66	31	62	136
Мөнгөнморьт	0.23%	5.31%	7.25%	5.70%	63	3	16	325	444	349
Өндөрширээт	0.56%	0.38%	4.11%	1.53%	30	1	47	31	337	125
Сүмбэр	1.46%	3.96%	3.41%	4.18%	74		118	319	275	337
Сэргэлэн	2.58%	0.73%	2.38%	2.38%	39	1	216	61	199	199
Угтаал	0.65%	1.37%	2.90%	3.14%	22		55	117	248	269
Цээл	3.65%	3.57%	3.67%	1.39%	75		236	227	233	88
Эрдэнэ	1.28%	0.65%	1.30%	1.63%	44	15	106	54	107	134
Эрдэнэсант	0.10%	1.25%	0.19%	2.06%	52		6	87	13	145
Зуунмод	1.66%	5.98%	5.96%	10.21%	77	16	117	361	360	616
Аймгийн дүн	1.03%	2.05%	2.74%	3.46%	1200	117	80	155	206	261

ШИНЭЭР БИЙ БОЛСОН АЖЛЫН БАЙР

	2009-10	2010-10		Эдийн засгийн салбарын ангиллаар														Нийтийг хамарсан түр ажлын байр
		оны эхнээс	тухайн сард	A	C	D	M	E	F	G	H	I	O	K	J	L	N	
Алтанбулаг	31	34		22		5				2	1		2			2		20
Аргалант	66	46	10	27		9	3						4			2	1	20
Архуст	42	41		22		3	4			2			4			2	4	24
Батсүмбэр	77	74	15	31		10	7	1	2	6	5	1	11					
Баян	53	25				6	1					2	5			6	5	20
Баяндэлгэр	26	32		7		18						4	2			1		22
Баянжаргалан	10	37	13	14	7	8				1	3		3			1		20
Баян-Өнжүүл	14	15				4	1			2	5		3					32
Баянхангай	35	27		9		5	1			8	4							20
Баянцагаан	47	16		2	1	3				2	3		3			2		20
Баянцогт	53	44		36		7							1					18
Баянчандмань	62	41	4	16		2	4			8	1		8		1	1		
Борнуур	73	61		18		17	1			1	14		8		1	1		25
Бүрэн	47	29	1	9	1	4				7	4	2	2					20
Дэлгэрхаан	29	32	9	8	1	3	13	2				1	2				2	20
Жаргалант	66	64	12	16	18	5	8		3	4	3		3		1	2	1	
Заамар	114	73		10	25	6	13			2	4		4		2	2	5	30
Лүн	83	79		50						5	15		9					20
Мөнгөнморьт	57	30	2	13		11				1		1	4					
Өндөрширээт	30	5				2							3					20
Сүмбэр	44	34		19		8				4	1		2					34
Сэргэлэн	35	27	3	6	2				7	7	4		1					30
Угтаал	61	49	2	34		6	3		2				2			1	1	23
Цээл	95	46		34		4	1			2	4		1					20
Эрдэнэ	66	109	19	13		74			12	4	6							
Эрдэнэсант	80	57		14	3	9	5		7	5	4		9			1		24
Зуунмод	160	236	114	18	5	58	4	15	28	26	26		19		1	21	15	45
Аймгийн дүн	1556	1363	204	448	63	287	69	18	68	96	112	2	115	6	44	35	527	

Тайлбар: **A**-ХАА, ан агнуур, ойн аж ахуй, **C**-Уул уурхай олборлолт, **D**-Боловсруулах үйлдвэр, **M**-Боловсрол
E-Цахилгаан, хийн үйлдвэрлэл, усан хангамж, **F**-Барилга, **G**-Бөөний болон жижиглэн худалдаа, гэр ахуй
H-Зочид буудал зоогийн газар, **I**-Тээвэр, аж ахуй холбоо, **O**-Олон нийт бие хүнд үзүүлэх үйлчилгээ
K- Үл хөдлөх хөрөнгө, түрээс бизнесийн үйл ажиллагаа,
L- Төрийн удирдлага ба батлан хамгаалах үйл ажиллагаа, албан журмын нийгмийн хамгаалал,
N-Эрүүл мэнд нийгмийн хамгаалал, **J**-санхүүгийн зуучлалын үйл ажиллагаа



Ургац хураалт

2010 оны 11 сарын 1-ийн байдлаар 81336.9 тонн үр тариа, 50328.5 тонн төмс, 11857.1 тонн хүнсний ногоо хураасан нь 2009 оны мөн үеэс үр тариа 14310.5, төмс 10168.9, хүнсний ногоо 896.9 тонноор тус бүр өслөө.

Ургац хураалт, хадлан тэжээл бэлтгэл.

		2010-10	2009-10	2008-10	2007-10	2006-10	2005-10	2004-10	2003-10	2002-10	2001-10
Үр тариа бүгд	Хураасан талбай	48875.3	42753.0	18368.0	13830.0	13827.1	15276.0	18719.7	22513.0	43209.0	28049.0
	Хураасан ургац	81336.9	67026.4	20595.4	12966.6	20933.1	6970.3	17466.6	20324.4	16547.3	17747.0
	1 гектарын ургац (цн)	16.6	15.7	11.2	9.4	15.1	4.6	9.3	9.03	3.83	6.33
үүнээс улаан буудай	Хураасан талбай	46653.0	42089.0	17669.0	12916.0	13708.5	13619.5	18224.7	20825.6	41016.0	25223.0
	Хураасан ургац	78686.5	66403.9	19937.8	12375.6	20698.3	6522.5	16909.3	18100.5	16282.2	15380.0
	1 гектарын ургац (цн)	16.9	15.8	11.3	9.6	15.1	4.8	9.3	8.69	3.97	6.10
ТӨМС	Хураасан талбай	3982.5	3546.4	2832.3	3157.1	2604.0	2622.2	2360.7	1729.8	2163.1	2624.90
	Хураасан ургац	50328.5	40159.6	27126.9	27346.3	25448.6	20685.6	19618.5	18475.0	7168.5	13208.60
	1 гектарын ургац (цн)	126.4	113.2	95.8	86.6	97.7	78.9	83.1	106.80	33.14	50.32
Хүнсний ногоо	Хураасан талбай	1063.0	1086.6	880.4	906.6	872.0	1058.4	801.7	1074.3	1401.1	1214.60
	Хураасан ургац	11857.1	10960.2	8603.2	8280.3	8022.6	9475.3	7082.7	10283.9	3882.3	6213.80
	1 гектарын ургац (цн)	111.5	100.9	97.7	91.3	92.0	89.5	88.3	95.73	27.71	51.16
Бэлтгэсэн өвс- бүгд (тонн)		76127.5	79939.4	86807.2	62566.2	82507.6	58893.0	64059.8	66039.0	52304.6	62784.4
үүнээс -улсын фондод		623.0	396.0	650.0	1117.7	766.3	1263.2	207.0		149.5	355.5
Бэлтгэсэн гар тэжээл (тонн)		1713.6	1081.6	916.1	1093.0	1278.2	2829.1	1480.6	1442.0	738.7	544.00
Ногоон тэжээл, олон наст өвс		9967.9	765.5	2011.0		534.0	514.0	6573.0	917		950.0
Бэлтгэсэн дарш (тонн)		1895.3	2100.0	860.0		450.0	566.0	400.0			
Техникийн ургамал (тонн)		3392.8		100.0	1703.6	511.5	296.0	1.5	526.0		126.0
Чихрийн манжин (тонн)							37.0	200.0			
Бэлдсэн уринш (гектар)		41731.0	49268.5	15753.0	8091.0	12355.0	22301.0	21182.0	17124.0	33340.0	60390.0

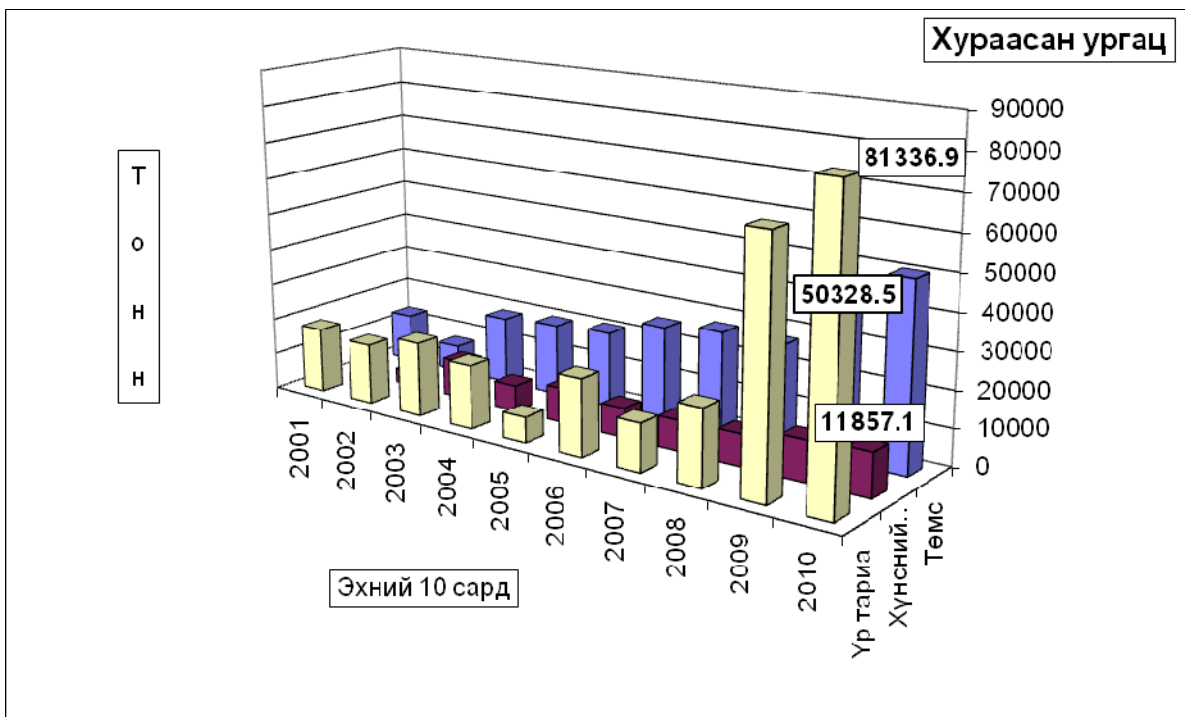

	Үр тариа-Cereals						
	Хураасан талбай (гектар)	Ургац-Harvest (тонн, tons)				хувь percent	1гектарыг ургац Yields of staple agricultural crops (цн-цн)
		2008-10	2009-10	2010-10			
harvested area (hectar)							
Аргалант	1871.0	780.0	3434.8	2318.5	67.5%	12.4	
Архуст	310.0	80.5	116.0	273.0	235.3%	8.8	
Баяндэлгэр	1450.0			725.0		5.0	
Баянцогт	2550.0	135.0	1783.0	1760.0	98.7%	6.9	
Баянчандмань	188.3	287.2	327.2	305.6	93.4%	16.2	
Борнуур	1270.0	521.0	1795.4	1969.0	109.7%	15.5	
Жаргалант	11455.0	5135.0	11139.4	16468.0	147.8%	14.4	
Заамар	275.0			260.0		9.5	
Мөнгөнморьт	400.0	9.0	64.0	60.0	93.8%	1.5	
Сүмбэр	3481.0	3671.5	4682.0	4456.2	95.2%	12.8	
Сэргэлэн		40.0	120.0	0.0	0.0%		
Угтаал	11317.0	6186.2	21191.7	24578.0	116.0%	21.7	
Цээл	12885.0	3000.0	20407.9	26414.2	129.4%	20.5	
Эрдэнэсант	1423.0	750.0	1965.0	1749.4	89.0%	12.3	
Бүгд дүн	48875.3	20595.4	67026.4	81336.9	121.4%	16.6	
<i>үүнээс -улаан буудай of which wheat</i>							
Аргалант	1831.0	780.0	3434.8	2308.5	67.2%	12.6	
Баяндэлгэр	1400.0			475.0		3.4	
Баянцогт	2000.0	130.0	1783.0	1380.0	77.4%	6.9	
Баянчандмань	100.0		300.0	70.0	23.3%	7.0	
Борнуур	1270.0	436.0	1722.0	1969.0	114.3%	15.5	
Жаргалант	11127.0	5120.0	11099.4	16168.4	145.7%	14.5	
Заамар	10.0			12.0		12.0	
Мөнгөнморьт	400.0	9.0	64.0	60.0	93.8%	1.5	
Сүмбэр	3481.0	3615.6	4656.0	4456.2	95.7%	12.8	
Сэргэлэн		40.0					
Угтаал	11262.0	6173.2	21183.1	24284.0	114.6%	21.6	
Цээл	12399.0	2884.0	20196.6	25805.4	127.8%	20.8	
Эрдэнэсант	1373.0	750.0	1965.0	1698.0	86.4%	12.4	
Бүгд дүн	46653.0	19937.8	66403.9	78686.5	118.5%	16.9	

	ТӨМС - ПОТАТО						
	Хураасан талбай Harvested area	Ургац-Harvest (тонн, tons)				хувь percent	1гектарыг ургац Yields of staple agricultural crops (цн-цн)
		2008-10	2009-10	2010-10			
Алтанбулаг	45.0	259.00	367.00	550.00	149.9%	122.2	
Аргалант	25.4	180.00	253.20	268.00	105.8%	105.5	
Архуст	20.0	450.00	170.00	170.00	100.0%	85.0	
Батсүмбэр	363.2	4408.00	3926.40	2896.20	73.8%	79.7	
Баян	4.8	4.00	27.00	33.60	124.4%	70.0	
Баяндэлгэр	68.1	97.00	118.00	475.00	402.5%	69.8	
Баянжаргалан	3.0	19.00	5.80	10.00	172.4%	33.3	
Баян-Өнжүүл	6.6	3.00	11.00	48.00	436.4%	72.7	
Баянхангай	18.0	12.10	38.40	84.41	219.8%	46.9	
Баянцагаан	1.0	9.00	7.50	2.50	33.3%	25.0	
Баянцогт	85.0	540.00	552.00	680.00	123.2%	80.0	
Баянчандмань	219.6	2274.00	2579.00	2180.50	84.5%	99.3	
Борнуур	670.0	6400.00	8184.00	10055.00	122.9%	150.1	
Бүрэн	3.5	8.00	7.30	8.00	109.6%	22.9	
Дэлгэрхаан	2.5	8.00	18.00	14.10	78.3%	56.4	
Жаргалант	1550.0	7038.00	16942.00	23715.00	140.0%	153.0	
Заамар	35.0	338.00	272.00	433.00	159.2%	123.7	
Лүн	18.0	60.00	75.00	63.00	84.0%	35.0	
Мөнгөнморьт	30.0	98.00	208.00	40.00	19.2%	13.3	
Өндөрширээт	8.1	8.00	74.40	96.00	129.0%	118.5	
Сүмбэр	300.0	1819.00	2524.00	3750.00	148.6%	125.0	
Сэргэлэн	60.0	323.00	385.50	360.00	93.4%	60.0	
Угтаал	225.0	1924.80	2138.40	2756.00	128.9%	122.5	
Цээл	113.5	575.00	880.00	1305.20	148.3%	115.0	
Эрдэнэ	50.1	50.00	130.20	50.00	38.4%	10.0	
Эрдэнэсант	23.0	113.50	127.50	196.70	154.3%	85.5	
Зуунмод	34.1	108.50	138.02	88.30	64.0%	25.9	
Бүгд дүн	3982.5	27126.9	40159.6	50328.5	125.3%	126.4	

ХҮНСНИЙ НОГОО -VEGETABLES						
	Хураасан талбай Harvested area	Ургац-Harvest (тонн, tons)				Төкмөрийн ургац Yields of staple agricultural crops (цн-цн)
		2008-10	2009-10	2010-10	хувь percent	
Алтанбулаг	40.0	261.00	299.00	450.00	150.5%	112.5
Аргалант	5.0	50.00	52.00	48.00	92.3%	96.0
Архуст	5.0	215.00	44.00	50.00	113.6%	100.0
Батсүмбэр	23.8	500.50	1079.20	150.20	13.9%	63.1
Баян	1.50	0.80	5.50	8.10	147.3%	54.0
Баяндэлгэр	8.0	44.00	47.50	47.10	99.2%	58.9
Баянжаргала	2.0	17.00	3.70	6.00	162.2%	30.0
Баян-Өнжүүл	1.4	2.50	1.90	21.10	1110.5%	150.7
Баянхангай	1.0	0.18	3.30	2.50	75.8%	25.0
Баянцагаан	1.0	12.00	1.00	2.50	250.0%	25.0
Баянцогт	62.0	540.00	600.00	558.00	93.0%	90.0
Баянчандман	121.5	746.00	733.40	1013.50	138.2%	83.4
Борнуур	452.6	4600.00	5232.00	6142.00	117.4%	135.7
Бүрэн	1.5	1.50	2.60	4.50	173.1%	30.0
Дэлгэрхаан	0.5	3.50	3.50	5.00	142.9%	96.2
Жаргалант	50.8	338.30	642.20	444.50	69.2%	87.5
Заамар	7.9	55.00	51.00	57.00	111.8%	72.2
Лүн	5.0	5.00	9.80	9.80	100.0%	19.6
Мөнгөнморьт	5.0	10.00	22.50	3.50	15.6%	7.0
Өндөрширээт	2.0	2.00	1.00	20.00	2000.0%	100.0
Сүмбэр	75.0	398.50	501.80	1018.00	202.9%	135.7
Сэргэлэн	30.0	121.50	280.00	320.00	114.3%	106.7
Угтаал	66.5	176.00	706.20	760.00	107.6%	114.3
Цээл	15.8	45.00	91.70	208.50	227.4%	132.0
Эрдэнэ	7.9	12.00	90.00	2.50	2.8%	3.2
Эрдэнэсант	50.0	382.50	405.00	450.00	111.1%	90.0
Зуунмод	20.3	63.40	50.49	54.80	108.5%	27.0
Бүгд дүн	1063.0	8603.2	10960.3	11857.1	108.2%	111.5

2010 оны 11 сарын 1-ийн байдлаар 76127.5 тонн өвс, 1713.6 тонн гар тэжээл бэлтгэсэн нь 2009 оны мөн үеэс өвс 3811.9 тонноор буурч, гар тэжээл 632 тонноор өслөө.

	Бэлтгэсэн өвс, тонноор Hay harvest, tons					Бэлтгэсэн гар тэжээл (тонн) Hand made fodder, (tons)					Бэлдсэн уринш Land preparation (ректар-hectar)				
	2007-10	2008-10	2009-10	2010-10	хувь percent	2007-10	2008-10	2009-10	2010-10	хувь percent	2007-10	2008-10	2009-10	2010-10	хувь percent
	Алтанбулаг	2150.0	2480.0	550.0	220.0	40.0%	112.0		18.0	60.0	333.3%				
Аргалант	1235.0	1420.0	1430.0	1886.0	131.9%	10.0	56.0	26.0	47.0	180.8%	1500.0	2777.0	2478.0		89.2%
Архуст	26.0	720.0	130.0	979.9	753.8%			1.4	15.0	1071.4%					
Батсүмбэр	6000.0	6050.0	5396.8	6480.0	120.1%	1.5		161.8	35.6	22.0%					
Баян		120.0	162.4	118.0	72.7%			45.9	20.5	44.7%					
Баяндэлгэр	2200.0	2107.0	700.0	1640.0	234.3%	3.5	3.5	23.0	1.8	7.8%					
Баянжаргалан	2.0	60.0	39.0	62.0	159.0%	2.5	3.2	1.8	3.6	200.0%					
Баян-Өнжүүл	400.0	100.0	800.0	120.0	15.0%			60.0	150.0	100.0%					
Баянхангай	780.0	798.0	409.0	775.0	189.5%	2.5	1.5	12.0	142.0	1183.3%					
Баянцагаан	80.0	60.0	0.1	185.0	185000.0%	150.0	2.5	5.0	36.0	720.0%					
Баянцогт	3998.0	5100.0	6002.0	5600.0	93.3%	18.6	150.0	15.0	1.5	10.0%	1610.0	3010.0	4200.0	3300.0	78.6%
Баянчандмань	300.0	120.0	710.0	95.0	13.4%						418.0	382.5	243.0		63.5%
Борнуур	5500.0	6400.0	6200.0	8500.0	137.1%		35.0	30.0	30.0	100.0%	1576.0	1600.0	1600.0		100.0%
Бүрэн	385.0	400.0	200.0	160.0	80.0%	112.0	130.0	150.0	130.0	86.7%					
Дэлгэрхаан	325.0	650.0	330.0	372.8	113.0%	45.9	90.0	15.7	36.2	230.6%					
Жаргалант	2600.0	5430.0	5900.0	10370.0	175.8%		10.0		5.0		10203.0	11302.0	10178.0		90.1%
Заамар	3500.0	5500.0	3500.0	3900.0	111.4%	3.0		60.0					350.0		
Лүн	2436.0	3140.0	3238.0	3645.0	112.6%	112.0	54.0	85.0	87.0	102.4%					
Мөнгөнморьт	1500.0	11337.0	4720.0	4000.0	84.7%	8.0		30.0	5.0	16.7%					
Өндөрширээт	1978.0	2600.0	2925.0	1545.8	52.8%	456.0	55.0	80.0	184.8	231.0%					
Сүмбэр	3200.0	3200.0	2280.0	2800.0	122.8%	5.0	30.0	58.0	15.0	25.9%	5759.0	4729.0			
Сэргэлэн	250.0	100.0	30.0	610.0	2033.3%				3.0						
Угтаал	5110.0	5100.0	12650.0	7250.0	57.3%		15.0	16.0			9142.0	10613.0			
Цээл	7650.0	9500.0	6910.0	6200.0	89.7%				402.6		5881.0	11167.0	10659.0	15850.0	148.7%
Эрдэнэ	7200.0	9000.0	9300.0	3500.0	37.6%	1.5	0.5	52.4	1.7	3.2%					
Эрдэнэсант	3400.0	4568.2	5344.1	4733.0	88.6%	13.0	110.0	22.6	126.9	561.5%	600.0	1675.0	3006.0	7732.0	257.2%
Зуунмод	361.2	747.0	83.0	380.0	457.8%	36.0	109.9	22.0	173.4	788.2%					
Бүгд дүн	62566.2	86807.2	79939.4	76127.5	95.2%	1093.0	916.1	1081.6	1713.6	158.4%	8091.0	44450.0	49268.5	41731.0	84.7%
Төвийн бүс	3241.2	3487.0	1463.1	1515.0	103.5%	298.0	172.4	195.0	422.4	216.6%					
Зүүн бүс	10928.0	23344.0	15051.4	10299.9	68.4%	15.5	7.2	154.5	47.6	30.8%					
Баруун бүс	25564.0	32256.2	35506.1	28581.6	80.5%	744.4	455.5	441.3	1109.5	251.4%	6481.0	21984.0	24278.0	23932.0	98.6%
Хойд бүс	22833.0	27720.0	27918.8	35731.0	128.0%	35.1	281.0	290.8	134.1	46.1%	1610.0	22466.0	24990.5	17799.0	71.2%

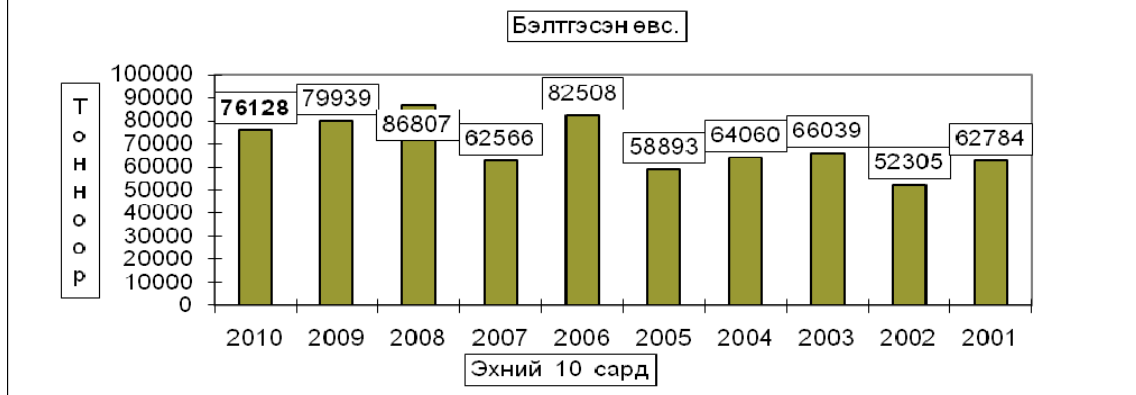



А Ж Ү Й Л Д В Э Р

Өмчийн бүх төрлийн аж үйлдвэрийн газрууд **2010** оны эхний 10 сард (2005 оны зэрэгцүүлсэн үнэнд шилжүүлснээр) **3072.9** сая ₮-ийн бүтээгдэхүүн үйлдвэрлэсэн нь өмнөх оны мөн үеэс **7.47** хувь буюу **224.25** сая ₮-өөр **өсөв**. Аймгийн нийт бүтээгдэхүүний үйлдвэрлэл **өссөн нь** ундаа, архи,сүүн бүтээгдэхүүн, модон эдлэл, гутал, эсгий, хэвлэлийн бүтээгдэхүүний үйлдвэрлэлээс бусад салбарын үйлдвэрлэл өмнөх оны мөн үеэс **45.6-4.0** хувь буюу **338.93-0.13** сая ₮-өөр өссөн нь нөлөөлөв.

Оны үнээр нийт бүтээгдэхүүний үйлдвэрлэлтэнд эзлэх сумдын үйлдвэрлэсэн бүтээгдэхүүний хувийн жингээс үзэхэд **Зуунмод, Баянцагаан, Борнуур, Батсүмбэр, Баяндэлгэр, Баян, Заамар, Баянжаргалан** сумд **31.99-1.83** (эдгээр сумдын үйлдвэрлэлт **79.1**) хувийг эзлэв.

Оны эхний 10 сарын байдлаар аймгийн нийт үйлдвэрлэлтэнд дулааны эрчим хүч **57.46**, боловсруулах үйлдвэрлэл **19.20**, уул уурхайн салбар **23.34** хувийг тус тус эзлэв.

АЖ ҮЙЛДВЭРИЙН НИЙТ ҮЙЛДВЭРЛЭЛТ салбараар, 2005 оны зэрэгцүүлэх үнээр,
мян.төг

GROSS INDUSTRIAL OUTPUT, by division, at constant prices of 2005 / mln tog/

АЖ ҮЙЛДВЭРИЙН САЛБАР INDUSTRIAL SECTOR		2009 X	2010 X	2009 I-X	2010 I-X	Дүнд эзлэх % Percentage share to total		2010% 2009%
						2009 -I-X	2010 -I-X	
Нийт дүн Total		887.28	995.99	2,859.31	3,072.90	100.0	100.0	107.47%
Ашигт малтмал олборлолт mining and quarrying		609.44	42.87	838.96	717.24	29.34%	23.34	85.49%
Боловсруулах аж үйлдвэр / manufacturing/		64.71	713.02	593.56	589.95	20.76	19.20	99.39%
Хүнсний бүтээгдэхүүн, ундаа үйлдвэрлэл Manufacture of food products and beverages		19.45	12.16	122.24	118.61	4.28%	3.86%	97.03%
Ү Ү н э э с	Сүү, сүүн бүтээгдэхүүн үйлдвэрлэл Manufacture of dairy products	4.90	0.00	18.47	17.50	0.646%	0.569%	94.77%
	Үр тарианы гурил, цардуул, малын тэжээл Manufacture of grain mill products, starches, starch products, and prepared animal feeds	0.00		0.38	0.51	0.01%	0.02%	135.82%
	Хүнсний бусад бүтээгдэхүүний, үйлдвэрлэл Manufacture of other food products	11.08	9.12	68.04	81.37	2.38%	2.65%	119.59%
	Ундаа үйлдвэрлэл/согтууруулах ундаа ороод/ Manufacture of beverages	3.46	3.04	35.36	19.22	1.24%	0.63%	54.36%
Нэхмэлийн үйлдвэрлэл Manufacture of textiles		9.29	6.93	27.40	35.18	0.96%	1.14%	128.40%
Хувцас үйлдвэрлэл, үслэг арьс боловсруулалт Manufacture of wearing apparel dressing and dyeing of fur		7.16	5.71	54.11	67.11	1.89%	2.18%	124.03%
Арьс шир боловсруулах, ширэн эдлэл, гутал үйлдвэрлэл Tanning, dressing of leather, manufacture of luggage, handbags, saddlery harnesses, footwear		10.23	9.98	112.76	105.64	3.94%	3.44%	93.69%
Мод, модон эдлэл Manufacture of wood and wooden products		13.61	675.45	198.26	190.25	6.93%	6.19%	95.96%
Нийтлэх, хэвлэх, дуу бичлэг хийх ажиллагаа Publishing, printing and reproduction of recorded media		1.86	0.03	58.68	46.63	2.05%	1.52%	79.46%
Төмрийн үйлдвэрлэл Manufacture of basic metals		3.11	2.76	20.11	26.54	0.70%	0.86%	131.94%
Цахилгаан, дулаан, уур үйлдвэрлэл Electricity, thermal energy, steam		213.12	240.11	1,426.78	1,765.71	49.9	57.46	123.75%
	Цахилгаан, дулаан, уур үйлдвэрлэл Electricity, thermal energy, steam	211.84	238.55	1414.52	1751.92	99.14	99.22	123.85%
	Ус ариутгал, усан хангамж Collection, purification and distribution of water	1.28	1.56	12.26	13.79	0.86	0.78	112.46%

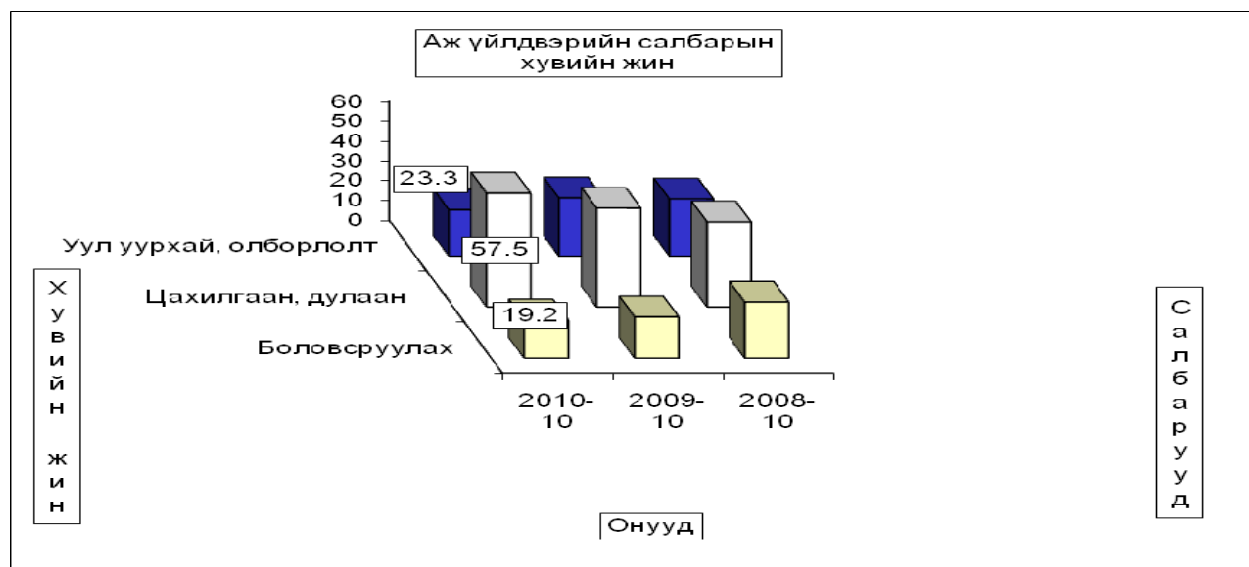

АЖ ҮЙЛДВЭРИЙН БҮТЭЭГДЭХҮҮНИЙ ҮЙЛДВЭРЛЭЛТ, оны үнээр
SALES OF INDUSTRIAL OUTPUT, at current price

/сумдаар/	Бүтэн 10 сарын гүйцэтгэл			Дүнд эзлэх хувь		
	2008 он	2009 он	2010 он	Percentage share to total		
	2008 он	2009 он	2010 он	2008	2009	2010
Алтанбулаг	81,605.6	73,427.0	62,350.0	1.38	1.25	1.04
Аргалант	44,524.1	52,933.0	53,562.2	0.75	0.90	0.90
Архуст	89,513.1	89,668.1	57,039.4	1.51	1.52	0.95
Батсүмбэр	152,034.4	174,702.2	198,183.8	2.57	2.96	3.32
Баян	181,673.5	313,106.8	194,811.9	3.07	5.31	3.26
Баяндэлгэр	53,837.9	234,836.6	198,084.8	0.91	3.98	3.32
Баянжаргалан	25,059.5	29,766.3	46,144.5	0.42	0.51	0.77
Баян-Өнжүүл	37,167.8	36,490.6	68,769.7	0.63	0.62	1.15
Баянхангай	52,991.4	73,514.8	69,075.1	0.89	1.25	1.16
Баянцагаан	1,437,980.2	1,559,248.3	1,149,671.5	24.28	26.46	19.25
Баянцогт	1,031,462.9	61,678.0	109,189.8	17.41	1.05	1.83
Баянчандмань	390,831.2	244,045.2	60,429.3	6.60	4.14	1.01
Борнуур	72,111.1	436,059.4	849,418.7	1.22	7.40	14.22
Бүрэн	48,400.2	52,919.9	90,115.1	0.82	0.90	1.51
Дэлгэрхаан	37,988.9	65,011.9	69,477.5	0.64	1.10	1.16
Жаргалант	70,815.0	70,352.7	78,895.0	1.20	1.19	1.32
Заамар	105,008.4	75,683.0	114,172.2	1.77	1.28	1.91
Лүн	31,946.4	56,528.4	66,365.7	0.54	0.96	1.11
Мөнгөнморьт	50,761.6	43,570.9	65,670.4	0.86	0.74	1.10
Өндөрширээт	13,881.2	40,085.0	41,808.6	0.23	0.68	0.70
Сүмбэр	1,871.9	5,230.8	8,054.7	0.03	0.09	0.13
Сэргэлэн	63,604.3	225,576.0	36,038.5	1.07	3.83	0.60
Угтаал	37,372.4	56,866.6	95,563.9	0.63	0.96	1.60
Цээл	41,396.2	51,259.0	95,899.1	0.70	0.87	1.61
Эрдэнэ	61,358.8	48,226.0	94,293.3	1.04	0.82	1.58
Эрдэнэсант	64,442.9	62,843.0	89,165.3	1.09	1.07	1.49
Зуунмод	1,643,972.4	1,659,627.6	1,910,774.0	27.75	28.16	31.99
Аймгийн дүн	5,923,613.3	5,893,257.1	5,973,024.0	100.0	100.0	100.0
Төвийн бүс	3,264,330.3	3,554,369.5	3,227,603.7	55.11	60.31	54.04
Зүүн бүс	462,204.4	759,174.7	656,044.3	7.80	12.88	10.98
Баруун бүс	433,428.0	534,711.6	731,642.5	7.32	9.07	12.25
Хойт бүс	1,763,650.6	1,045,001.3	1,357,733.5	29.77	17.73	22.73

Эхний 10 сард аж үйлдвэрийн гол нэр төрлийн 37 бүтээгдэхүүнээс 23 нэрийн бүтээгдэхүүний үйлдвэрлэл 2009 оны мөн үеэс нэмэгдлээ. Нэр төрлөөр нь үзвэл: улаан буудайн гурил, бууз, адууны утсан мах, талх, нарийн боов, ногооны консерв, монгол дээл, эмэгтэй хослол, сүлжмэл эдлэл, савхин гутал, малын тэжээл, зүсмэл материал, гэрийн хэрэглэл, төрөл бүрийн цамц, өмд, алт мөнгөн эдлэл, үнэт металлан зүйлс, зуух яндан, төмөр эдлэл, ном товхимол, хэвлэлийн бусад, дулаан үйлдвэрлэлт, сувагжуулалт, цэвэр ус борлуулалт, хайлуур жонш зэрэг бүтээгдэхүүний үйлдвэрлэл өсч, сүүн бүтээгдэхүүн, архи, эсгий гутал, эсгий, монгол гутал, зүсмэл материал, алт, шохой, шохойн чулуу, хөнгөн блок, замын плита, хайлуур жонш, зэсийн баяжмал, хүснэгт маягт зэрэг 14 нэрийн бүтээгдэхүүний үйлдвэрлэл буурав.

**ГОЛ НЭР ТӨРЛИЙН БҮТЭЭГДЭХҮҮН ҮЙЛДВЭРЛЭЛТ
PRODUCTION OF MAJOR COMMODITIES**

Гол нэр төрлийн бүтээгдэхүүн	MAJOR COMMODITIES	Хэмжих нэгж	units	2009 X	2010 X	2009 I-X	2010 I-X	2010 I-X / 2009 I-X
Цахилгаан дулааны эрчим хүч үйлдвэрлэл, усан хангамж	Electricity, thermal energy band water supply							
Дул. Эрчим хүч	Thermal energy	мян,г,кл	thous.Gcal	25.20	28.4	166.8	208.6	125.1
Түгээсэн цэвэр ус	Distribution water	мян/м3		16.2	17.3	161.9	176.0	108.7
Сувагжуулалт үйлдвэр	Collection, purification and distribution water	мян/м3	thous.m3	6.9	8.4	65.9	74.1	112.4
Алт	Mining and duarrind Gold	кг	kg	8.000		16.019	12.300	76.8
шохойн чулуу		тн	tons	1320.0	700.0	10000.0	3400.0	34.0
Гянтболдын баяжмал	Tangsten contentrate	тн	tons	3.0		15.0		
Хайлуур Жоншны баяжмал	Fluor spar concentrate	тн	tons	10507.6	450.0	12275.6	10040.3	81.8
Шохой	Lime	тн	tons	847.0	223.3	1608.0	1192.3	74.1
Цагаан тугалага		тн	m.tons					
Боловсруулах аж үйлдвэр	Manufacturing							
Монгол дээл, тэрлэг бүгд	"DEEL"	ширхэг	pieces	607	472	5261	6016	114.4
Сүлжмэл эдлэл	Knitted goods	мян,төг	thous.teg	9290.0	6933.9	27399.0	35182.3	128.4
Савхин гутал бүгд	Leather footwear	хос	pairc	176	578	2430	5562	228.9
Эмэгтэй хослол	Female suits	хос	pairc	119	102	534	921	172.5
Эсгий гутал бүгд	felt boots	хос	pairc	1200	600	5200	4160	80.0
Монгол гутал бүгд		хос	pairc	8	5	51	36	70.6
Хивс	Carpet	мян,кв,м	thous.m2					
Хэрэглээний мод	Wood as a fuel	мян,м3	thous.m3					
Гурил	Wheat flour	тонн	tons		0.0	1.5	2.0	133.3
Талх	Bread	тонн	tons	11.0	17.2	97.9	111.5	113.9
Нарийн боов	bakery products	тонн	tons	9.2	4.7	47.4	49.12	103.6
Ногооны консерв		тонн	tons			0.23	0.96	417.4
Бууз		тонн	tons		0.07		0.96	
Адууны утсан мах		тонн	tons				0.44	
Арвайн гурил		тонн	tons					
Савхин дээл, куртка	Leather jacket	ширхэг	pieces					
Костюм	Suits	хос	pairc					
Гэрийн мод		ширхэг	pieces					
Гэрийн мод, модон эдлэл	Wood and wooden articles	мян,төг	thous.teg	13609.5	12249.4	69933.1	110844.0	158.5
Ундаа	Soft drinks	мян,литр	thous.l					
Зүсмэл материал	Sawn wood	м3	m3	0.330	0.08	1.11	1.746	157.3
Тэжээл	Fodder	тонн	tons			0.4	0.8	200.0
Куртка	Jacket	ширхэг	pieces					
Цамц, Желет	Sweater	ширхэг	pieces	41	19	253	356	140.7
Өмд	Troosers @ pants	ширхэг	pieces	13	11	89	135	151.7
Шорт	shorts	ширхэг	pieces					
Хөвөнтэй бээлий	jeans skirt	ширхэг	pieces					
Хөнгөн блок		тонн	tons	2.0	32.6	148.7	29.8	20.0
Замын плета/м3/		мян.мв.м	thous.m2			0.39	0.11	28.2
Алт, мөнгөн эдлэл	Jewellery	ширхэг	pieces	24	30	232	308	132.8
Шахмал түлш		ширхэг	pieces					
Зуух, яндан, пийшин	oven, chimney	ширхэг	pieces	16	13	57	74	129.8
Төмөр эдлэл		мян.төг	thous.teg	1980.0	1425.0	8817.8	12028.9	136.4
Үнэт металлан гоёлын зүйлс		мян.төг	thous.teg		0.0	680	1800.0	264.7
Барилгын хаалга, цонх	Building door and windows	мян,м,кв	thous.m2					
Архи, дарс	Alcohol drinks	мян, литр	thous.l	1.40	1.22	14.8	8.11	54.8
Сонин	Newspaper	мхдх	min.pr.p					
Ном товхимол	Book	мхдх	min.pr.p	3.0	0.0	45.0	72.5	161.1
Хүснэгт маягт	Charters	мхдх	min.pr.p	5.0		77.80	44.3	56.9
Бланк / бусад	Blank /others/	мян,ш	min.pieces		2.8	65	225.8	347.4
Спорт хослол	Sports clothes	хос	pairc					
Эсгий эдлэл		мян.км						
Эсгий	Felt	мян.м	thous.m	9.0	3.22	43.4	34.38	79.2
Угаасан ноос		тонн	tons					
Сүү,сүүн бүтээгдэхүүн	Milk, milk products	мян.төг	thous.teg	4904		18.47	17.5	94.8

Аж үйлдвэрийн салбарын дүнгээр оны эхний эхний 10 сард оны үнээр **6208.88** сая ₮-ийн бүтээгдэхүүн борлуулсан нь 2009 оны мөн үеийнхээс **6.7** хувь буюу **388.2** сая ₮-өөр өсөв. **2010** оны эхний 10 сард томсгосон салбараар **архи, ундаа, ашигт малтмал** олборлолтоос бусад бүтээгдэхүүний **борлуулалт** 2009 оны мөн үеэс **284.0-16.6** хувь буюу **495.71-0.92** сая ₮-өөр өссөн нь нөлөөлжээ.

Оны үнээр нийт борлуулалтанд сумдын борлуулсан бүтээгдэхүүний эзлэх хувийн жингээс үзэхэд **Зуунмод, Баянцагаан, Борнуур, Баяндэлгэр, Батсүмбэр, Баян, Заамар** сумд **35.39-1.84** (эдгээр сумдын борлуулалт **78.65**) хувийг эзлэв.

Аймгийн нийт борлуулалтын 48.19 хувь нь дулааны, **20.6** хувь нь боловсруулах, **31.21** хувь нь уул уурхайн **аж үйлдвэрийн** борлуулалт эзлэв.

АЖ ҮЙЛДВЭРИЙН БОРЛУУЛСАН БҮТЭЭГДЭХҮҮН, оны үнээр, сая төг
SOLD PRODUCTION OF INDUSTRY, at current price, mln tog

АЖ ҮЙЛДВЭРИЙН САЛБАР INDUSTRIAL SECTOR	2009 X	2010 X	2009 I-X	2010 I-X	Үүнээс: Гадаадад Of which: Abroad	Дүнд эзлэх % Percentage share to total		2010% 2009%	
						2009- I-X	2010 -I-X		
Нийт дүн Total	1,767.54	569.69	5,820.69	6,208.82	0.00	100.0	100.0	106.67	
Ашигт малтмал олборлолт mining and quarrying	1,327.62	56.04	2,340.78	1,936.72	0.00	40.2	31.2	82.74	
Боловсруулах аж үйлдвэр / manufacturing/	137.33	154.19	983.35	1,279.82	0.00	16.9%	20.6%	130.15	
Хүнсний бүтээгдэхүүн, ундаа үйлдвэрлэл Manufacture of food products and beverages	37.92	29.57	236.96	256.67		4.07	4.13	108.32	
Ү ү н э э с	Сүү, сүүн бүтээгдэхүүн үйлдвэрлэл Manufacture of dairy products	9.67		18.48	17.50		7.80	6.82	0.00
	Үр тарианы гурил, цардуул, малын тэжээл Manufacture of grain mill products, Starches, starch products, and prepared animal feeds		0.00	1.08	2.00		0.46	0.78	185.19
	Хүнсний бусад бүтээгдэхүүний, үйлдвэрлэл Manufacture of other food products	17.53	25.60	160.88	209.70		67.90	81.70	130.34
	Ундаа үйлдвэрлэл/согтууруулах ундаа ороод/ Manufacture of beverages	10.73	3.97	56.52	27.47		23.85	10.70	48.60
Нэхмэлийн үйлдвэрлэл Manufacture of textiles	9.29	6.93	27.40	35.18		0.47	0.57	128.39	
Хувцас үйлдвэрлэл, үслэг арьс боловсруулалт Manufacture of wearing apparel dressing and dyeing of fur	18.31	15.40	118.28	187.65		2.03	3.02	158.64	
Арьс шир боловсруулах, ширэн эдлэл, гутал үйлдвэрлэл Tanning, dressing of leather, manufacture of luggage, handbagz, saddlery harnesses, footwear	53.98	51.16	394.22	465.23		6.77	7.49	118.01	
Мод, модон эдлэл Manufacture of wood and wooden products	13.61	21.45	172.14	240.92		2.96	3.88	139.96	
Нийтлэх, хэвлэх, дуу бичлэг хийх ажиллагаа Publishing, printing and reproduction of recorded media	0.61	4.20	16.08	24.05		0.28	0.39	149.56	
Төмрийн үйлдвэрлэл Manufacture of basic metals	3.62	25.48	18.26	70.12		0.31	1.13	384.01	
Цахилгаан, дулаан, уур үйлдвэрлэл Electricity, thermal energy, steam	302.59	359.46	2,496.56	2,992.27	0.00	42.89%	48.19%	119.86	
	Цахилгаан, дулаан, уур үйлдвэрлэл Electricity, thermal energy, steam	274.66	338.99	2273.96	2732.71		91.08	91.33	120.17
	Ус ариутгал, усан хангамж Collection, purification and distribution of water	27.93	20.47	222.60	259.56		8.92	8.67	116.61

АЖ ҮЙЛДВЭРИЙН БҮТЭЭГДЭХҮҮНИЙ БОРЛУУЛАЛТ, оны үнээр
SALES OF INDUSTRIAL PRODUCTION, at current price

/сумдаар/	мян -₮, mln tog			Дүнд эзлэх хувь Percentage share to total		
	Бүтэн 10 сарын гүйцэтгэл			2008 2009 2010		
	2008 он	2009 он	2010 он	2008	2009	2010
Алтанбулаг	80,452.7	73,427.0	54,150.0	1.31	1.26	0.87
Аргалант	44,524.1	52,933.0	53,562.2	0.72	0.91	0.86
Архуст	89,513.1	89,668.1	57,039.4	1.46	1.54	0.92
Батсүмбэр	152,034.4	174,702.2	198,183.8	2.47	3.00	3.19
Баян	181,673.4	261,906.8	176,341.9	2.95	4.50	2.84
Баяндэлгэр	53,837.9	234,836.6	198,084.8	0.88	4.03	3.19
Баянжаргалан	25,059.5	29,766.3	46,144.5	0.41	0.51	0.74
Баян-өнжүүл	37,167.8	35,995.0	68,769.7	0.60	0.62	1.11
Баянхангай	52,991.4	73,514.8	69,075.1	0.86	1.26	1.11
Баянцагаан	1,437,980.2	1,559,248.3	1,149,671.5	23.38	26.79	18.52
Баянцогт	1,052,729.3	61,678.0	87,939.8	17.12	1.06	1.42
Баянчандмань	390,831.2	244,045.2	60,429.3	6.36	4.19	0.97
Борнуур	72,111.1	436,059.4	849,418.7	1.17	7.49	13.68
Бүрэн	47,125.2	52,919.9	90,115.1	0.77	0.91	1.45
Дэлгэрхаан	39,263.9	65,011.9	69,477.5	0.64	1.12	1.12
Жаргалант	70,815.0	70,352.7	78,895.0	1.15	1.21	1.27
Заамар	105,008.4	75,683.0	114,172.2	1.71	1.30	1.84
Лүн	31,946.4	56,384.4	66,365.7	0.52	0.97	1.07
Мөнгөнморьт	50,588.6	43,570.9	63,094.4	0.82	0.75	1.02
Өндөрширээт	13,881.2	40,085.0	41,808.6	0.23	0.69	0.67
Сүмбэр	1,871.9	5,230.8	8,054.7	0.03	0.09	0.13
Сэргэлэн	63,604.3	52,976.0	36,038.5	1.03	0.91	0.58
Угтаал	37,382.3	56,866.6	95,563.9	0.61	0.98	1.54
Цээл	41,396.2	51,259.0	95,899.1	0.67	0.88	1.54
Эрдэнэ	61,358.8	48,226.0	94,293.3	1.00	0.83	1.52
Эрдэнэсант	64,442.9	62,843.0	89,165.3	1.05	1.08	1.44
Зуунмод	1,849,837.7	1,811,504.0	2,197,123.5	30.08	31.12	35.39
Аймгийн дүн	6,149,428.9	5,820,693.9	6,208,877.5	100.0	100.0	100.0
Төвийн бүс	3,469,042.7	3,533,150.3	3,505,753.2	56.41	60.70	56.46
Зүүн бүс	462,031.3	707,974.7	634,998.3	7.51	12.16	10.23
Баруун бүс	433,437.9	534,567.6	731,642.5	7.05	9.18	11.78
Хойт бүс	1,784,917.0	1,045,001.3	1,336,483.5	29.03	17.95	21.53

Аж үйлдвэрийн салбарт 2010 оны 10 сард нийт **1307** хүн ажиллаж бүтээмж **2351.11** мянган ₮ байгаа нь 2009 оны мөн үеэс **0.3**, 2008 оноос **23.0** хувиар тус тус буурав.

АЖ ҮЙЛДВЭРИЙН САЛБАРЫН ХӨДӨЛМӨРИЙН БҮТЭЭМЖ * салбараар, 2005 оны зэрэгцүүлэх үнээр
INDUSTRIAL LABOUR PRODUCTIVITY*, by division, at constant prices of 2005

АЖ ҮЙЛДВЭРИЙН САЛБАР INDUSTRIAL SECTOR		2008 X	2009 X	2010 X	2010% 2008%	2010% 2009%
Нийт дүн Total		3053.47	2357.22	2351.11	77.0%	99.74%
Ашигт малтмал олборлолт mining and quarrying		16595.20	12907.04	5603.46	543.49%	43.41%
Боловсруулах аж үйлдвэр / manufacturing/		2165.04	1393.39	1213.89	56.1%	87.12%
Хүнсний бүтээгдэхүүн, ундаа үйлдвэрлэл Manufacture of food products and beverages		1189.55	837.37	1040.40	87.5%	124.25%
ү	Сүү, сүүн бүтээгдэхүүн үйлдвэрлэлт Manufacture of dairy products	2130.37	2,638.4	3,500.0	164.3%	132.65%
ү	Үр тарианы гурил, цардуул, малын тэжээл Manufacture of grain mill products, Starches, starch products, and prepared animal feeds	0.00	187.8	250.0	0.0%	133.16%
н						
э	Хүнсний бусад бүтээгдэхүүний, үйлдвэрлэл Manufacture of other food products	1099.57	895.41	1004.60	91.4%	112.20%
э						
с	Ундаа үйлдвэрлэл/согтууруулах ундаа ороод/ Manufacture of beverages	1189.31	561.29	582.49	49.0%	103.78%
Нэхмэлийн үйлдвэрлэл Manufacture of textiles		1196.41	1141.63	1599.20	133.7%	140.08%
Хувцас үйлдвэрлэл, үслэг арьс боловсруулалт Manufacture of wearing apparel dressing and dyeing of fur		1014.96	520.31	615.68	60.7%	118.33%
Арьс шир боловсруулах, ширэн эдлэл, гутал үйлдвэрлэл Tanning, dressing of leather, manufacture of luggage, handbagz, saddlery harnees, footwear		4559.44	1116.51	677.19	14.9%	60.65%
Мод, модон эдлэл Manufacture of wood and wooden products		2236.05	5831.15	3459.01	154.7%	59.32%
Нийтлэх, хэвлэх, дуу бичлэг хийх ажиллагаа Publishing, printing and reproduction of recorded media		17208.25	19560.45	23314.15	135.5%	119.19%
Төмрийн үйлдвэрлэл Manufacture of basic metals		7744.87	1436.27	947.73	12.2%	65.99%
Цахилгаан, дулаан, уур үйлдвэрлэл Electricity, thermal energy, steam		2395.26	1976.13	2547.92	106.37%	128.93%
үүнээс	Цахилгаан, дулаан, уур үйлдвэрлэл Electricity, thermal energy, steam	2617.18	2136.71	2767.64	105.75	129.53%
	Ус ариутгал, усан хангамж Collection, purification and dictribution of water	128.02	204.46	229.85	179.54	112.42%

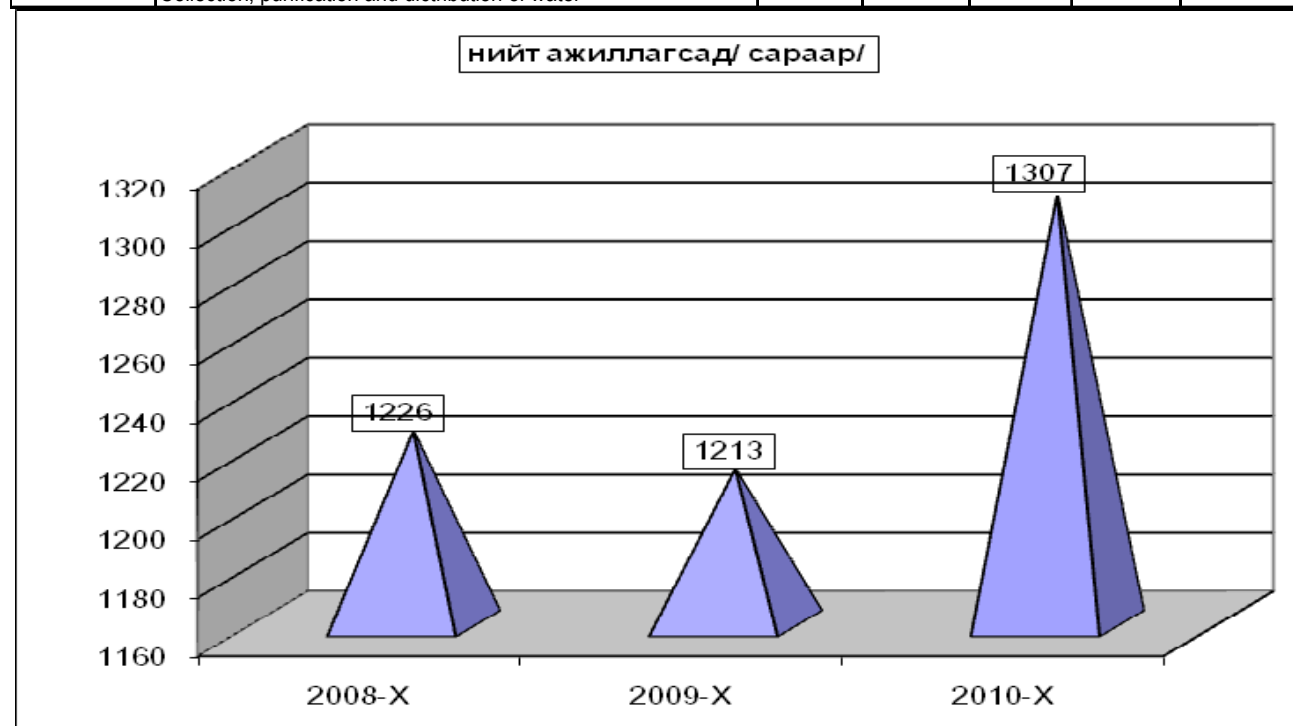

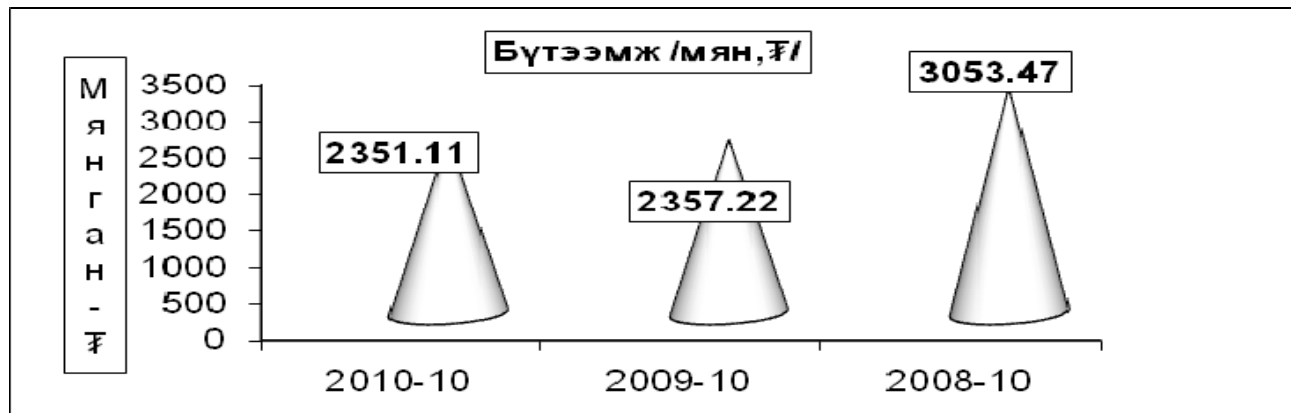

АЖ ҮЙЛДВЭРИЙН САЛБАРЫН ХӨДӨЛМӨРИЙН БҮТЭЭМЖ * салбараар, 2005 оны зэрэгцүүлэх үнээр
INDUSTRIAL LABOUR PRODUCTIVITY*, by division, at constant prices of 2005

АЖ ҮЙЛДВЭРИЙН САЛБАР INDUSTRIAL SECTOR		2008 X	2009 X	2010 X	2010% 2008%	2010% 2009%
Нийт дүн Total		3053.47	2357.22	2351.11	77.0%	99.7%
Ашигт малтмал олборлолт mining and quarrying		16595.20	12907.04	5603.46	543.49%	43.4%
Боловсруулах аж үйлдвэр / manufacturing/		2165.04	1393.39	1213.89	56.1%	87.1%
Хүнсний бүтээгдэхүүн, ундаа үйлдвэрлэл Manufacture of food products and beverages		1189.55	837.37	1040.40	87.5%	124.2%
Ү н э с	Сүү, сүүн бүтээгдэхүүн үйлдвэрлэл Manufacture of dairy products	2130.37	2,638.4	3,500.0	164.3%	132.7%
	Үр тарианы гурил, цардуул, малын тэжээл Manufacture of grain mill products, Starches, starch products, and prepared animal feeds	0.00	187.8	250.0	0.0%	133.2%
	Хүнсний бусад бүтээгдэхүүний, үйлдвэрлэл Manufacture of other food products	1099.57	895.41	1004.60	91.4%	112.2%
	Ундаа үйлдвэрлэл/согтууруулах ундаа ороод/ Manufacture of beverages	1189.31	561.29	582.49	49.0%	103.8%
Нэхмэлийн үйлдвэрлэл Manufacture of textiles		1196.41	1141.63	1599.20	133.7%	140.1%
Хувцас үйлдвэрлэл, үслэг арьс боловсруулалт Manufacture of wearing apparel dressing and dyeing of fur		1014.96	520.31	615.68	60.7%	118.3%
Арьс шир боловсруулах, ширэн эдлэл, гутал үйлдвэрлэл Tanning, dressing of leather, manufacture of luggage, handbagz, saddlery harnees, footwear		4559.44	1116.51	677.19	14.9%	60.7%
Мод, модон эдлэл Manufacture of wood and wooden products		2236.05	5831.15	3459.01	154.7%	59.3%
Нийтлэх, хэвлэх, дуу бичлэг хийх ажиллагаа Publishing, printing and reproduction of recorded media		17208.25	19560.45	23314.15	135.5%	119.2%
Төмрийн үйлдвэрлэл Manufacture of basic metals		7744.87	1436.27	947.73	12.2%	66.0%
Цахилгаан, дулаан, уур үйлдвэрлэл Electricity, thermal energy, steam		2395.26	1976.13	2547.92	106.37%	128.9%
үүнээ с	Цахилгаан, дулаан, уур үйлдвэрлэл Electricity, thermal energy, steam	2617.18	2136.71	2767.64	105.75	129.5%
	Ус ариутгал, усан хангамж Collection, purification and distribution of water	128.02	204.46	229.85	179.54	112.4%

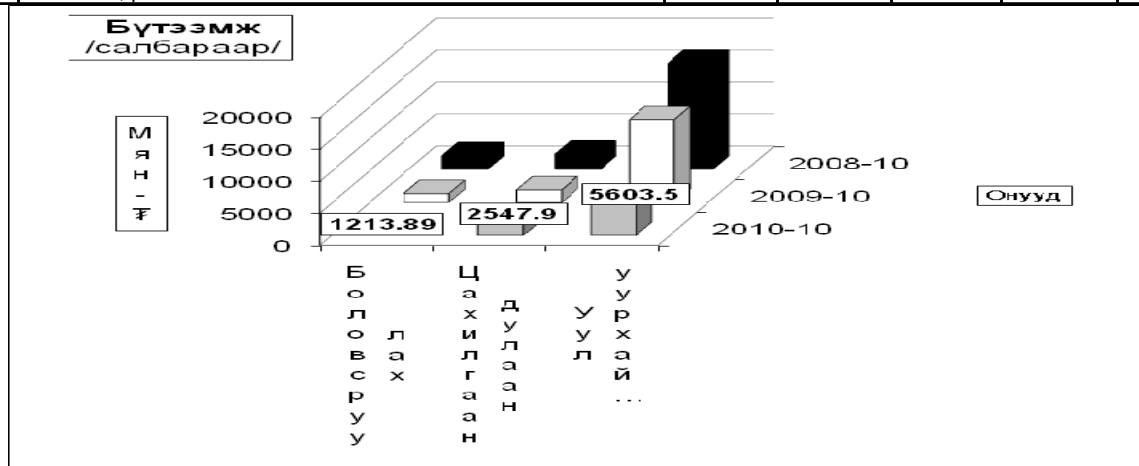

Ахуй үйлчилгээний байгууллагууд оны эхний 10 сарын байдлаар **390** цэгт **530** хүн ажиллаж **634510.1** мянган ₮-ийн орлого үйлчилгээний ажил хийж **321484.8** мянган ₮-ийн зардал гаргаж **130251** хүнд үйлчилжээ. Нийт орлогын **26.46** хувь нь оёдол, **13.10** хувь нь гутал, **19.54** хувь нь модон эдлэл, **11.45** хувь нь тээврийн хэрэгслийн болон ахуйн техникийн засвар, **17.6** хувь нь үсчин гоо засал, гэрэл зураг, **2.15** хувь нь халуун усны, **9.7** хувь нь бусад үйлчилгээний орлого эзлэв.

Ахуйн үйлчилгээний газруудын орлогын гүйцэтгэлийг гол нэр төрлөөр үзүүлбэл:

Сумд	Бүгд		Үүнээс											
			Оёдол		Гутал засвар		Ахуйн техникийн засвар		Үсчин, гоо засал		Гэрэл зураг		Халуун ус	
	Орлого	Үйлчлүүлсэн хүний тоо	Орлого	Үйлчлүүлсэн хүний тоо	Орлого	Үйлчлүүлсэн хүний тоо	Орлого	Үйлчлүүлсэн хүний тоо	Орлого	Үйлчлүүлсэн хүний тоо	Орлого	Үйлчлүүлсэн хүний тоо	Орлого	Үйлчлүүлсэн хүний тоо
Алтанбулаг	9,370.0	1,611	7,400.0	295	770.0	360			650.0	700	550.0	256		
Аргалант	7,766.1	1,542	2,609.0	95	980.0	27	96.0	30	432.0	246	293.0	238	185.7	226
Архуст	3,199.9	844	1,270.9	83	334.0	175			180.0	166	140.0	240		
Батсүмбэр	43,634.2	6,319	8,043.0	265	570.6	118			1,506.0	979	2,199.0	2,208	340.5	474
Баян	12,690.0	2,657	8,680.0	250					618.0	561	256.0	321	411.0	360
Баяндэлгэр	7,654.0	3,578	1,303.0	202	379.0	268			455.0	300	1,740.0	2,030	1,007.0	713
Баянжаргала	7,261.1	729	6,035.6	363	137.0	45			225.0	170	32.5	41	45.0	90
Баян-өнжүүл	6,559.4	924	1,350.0	78	285.5	28			312.5	132	230.5	210	450.0	148
Баянхангай	8,705.1	2,227	2,942.4	227	181.0	92	0.0	0	852.0	344	568.7	400		
Баянцагаан	5,307.0	732	4,410.0	233			15.0	10	86.0	81	436.0	402		
Баянцогт	30,076.9	3,195	2,129.0	106	72.0	42	795.9	285	284.0	164	348.0	293	158.0	124
Баянчандман	17,555.0	5,408	4,100.0	361	714.0	236	650.0	106	2,270.0	1,920	1,082.0	870		
Борнуур	34,838.0	5,955	9,410.0	306	8,950.0	196			5,665.0	2,421	2,683.0	776	2,200.0	1,155
Бүрэн	25,078.0	1,581	3,025.0	175	3,550.0	142	420.0	86	1,010.0	180	99.0	60		
Дэлгэрхаан	5,957.9	1,003	1,845.0	95	480.0	44	85.0	23	82.5	53	287.4	408	276.0	266
Жаргалант	7,760.0	3,173	3,100.0	163	1,490.0	345	550.0	85	1,170.0	1,720	790.0	560	660.0	300
Заамар	9,898.7	3,790	3,345.5	975	332.0	73			850.6	271	748.1	741	1,336.0	1,636
Лүн	24,747.9	3,526	9,647.0	536	2,201.0	375	648.0	87	1,255.0	320	1,280.6	1,093	22.5	38
Мөнгөнморьт	7,714.8	847	3,950.0	153	318.4	65	62.5	49	216.0	116	144.5	170	321.0	214
Өндөрширээт	9,751.0	1,776	5,902.0	271					300.0	200	520.0	840	200.0	170
Сүмбэр	6,824.0	438	2,900.0	129					282.0	138			157.0	101
Сэргэлэн	9,964.0	841	6,130.0	245							45.0	18	369.0	398
Угтаал	45,779.6	6,294	21,207.5	676	12,412.3	468			1,210.0	336	4,862.0	2,525	1,810.0	1,436
Цээл	6,393.0	957	4,320.0	294	960.0	113			623.0	315	490.0	235		
Эрдэнэ	31,700.0	6,114	8,700.0	612	550.0	130			2,100.0	845	1,400.0	1,800	2,100.0	1,115
Эрдэнэсант	31,424.0	4,278	6,645.0	410	9,620.0	155	0.0	0	1,340.0	687	1,219.0	1,491	285.0	327
Зуунмод	216,900.5	59,912	27,473.5	1,723	37,849.0	1,291	2,686.0	231	39,127.5	11,878	26,075.7	18,803	1,307.0	236
Дүн	634510.1	130,251	167873.4	9321	83135.8	4788	6008.4	992	63102.1	25243	48520.0	37029	13640.7	9527
Төвийн бүс	248,100.9	64,020	46,763.5	2,574	38,904.5	1,679	2,701.0	241	40,176.0	12,791	27,337.2	19,689	2,126.0	782
Зүүн бүс	70,219.8	14,769	29,939.5	1,663	1,718.4	683	62.5	49	3,794.0	2,158	3,713.0	4,602	3,884.0	2,492
Баруун бүс	167,735.2	25,432	58,879.4	3,659	29,736.3	1,462	1,153.0	196	7,523.1	2,706	10,074.8	7,793	3,929.5	3,873
Хойт бүс	148,454.2	26,030	32,291.0	1,425	12,776.6	964	2,091.9	506	11,609.0	7,588	7,395.0	4,945	3,701.2	2,380

ОРЛОГЫН ТӨРЛӨӨР

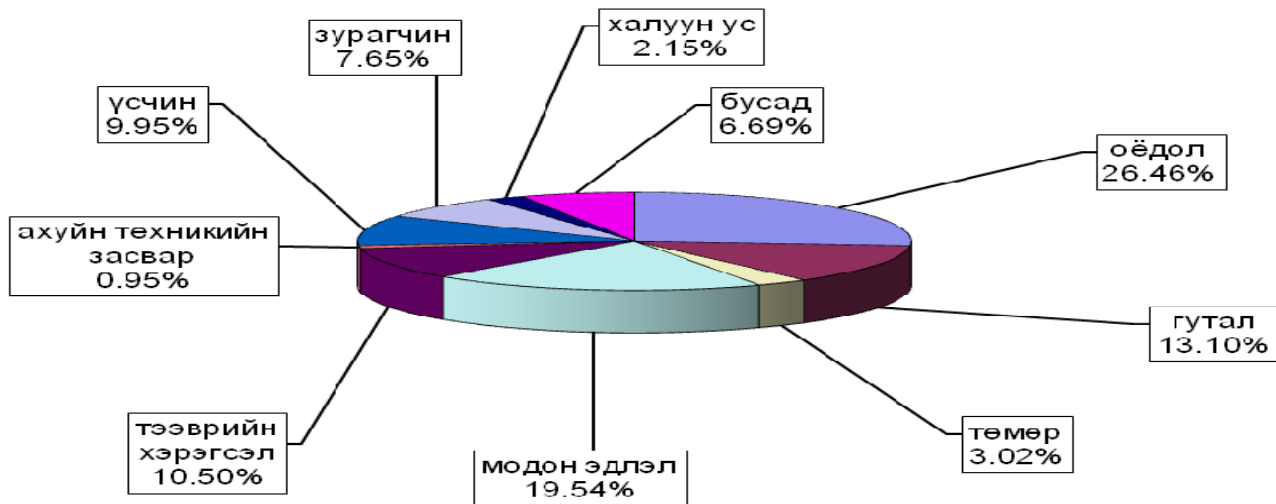



Барилга



Барилгын гүйцэтгэгч аж ахуйн нэгжүүд 2010 оны эхний 10 сард **3692.7** сая ₮-ийн барилга угсралт, их засварын ажил гүйцэтгэсэн нь 2009 оны мөн үеэс 1312.2 сая ₮ төгрөг буюу **35.53** хувиар өсөв. Барилгын салбарт ажиллагсадын тоо, цалингийн санг өнгөрсөн оны мөн үетэй харьцуулахад **33.5-51.26** хувь буюу **92** хүн, **181.4** сая ₮-өөр өслөө. Манай аймгийн барилгын гүйцэтгэгч байгууллагууд эхний 10 сард **1216.22** сая ₮-ийн үндсэн фонд шинээр бий болгов.

(оны үнээр-мян.төг) (at current prices - thous.tog)	Бүтэн 10 сар -In first 10 months						
	2004	2005	2006	2007	2008	2009	2010
Барилга угсралт, засварын ажил-бүгд	1009750.8	868829.2	1142631.5	2401919.8	3355207.7	2380514.0	3692708.1
Construction and repair - total							
үүнээс-'барилга угсралтын ажил	212919.8	66653.8	224295.0	1115515.0	2055869.2	1035026.6	1321531.5
of which - construction							
(мян.төг - thous.tog)	2010 онд						
	Гүйцэтгэсэн аж ахуйн нэгжүүд Done by units						
	Бүгд		Төрийн		Хувийн ба хувьцаат		
	Total		govern- ment		private @ privatized		
Барилга угсралт, засварын ажил-бүгд			3692708.1		1074195.1		2618513.0
Construction and repair- total							
үүнээс-'барилга угсралтын ажил			1321531.5		446176.5		875355.0
of which - construction							
Объектын нэр-мян.төг	2010 оны гүйцэтгэл-Done by of 2010 year			Ашиглалтад орсон хүч чадал			
	Жилийн эхнээс In first of beginning year						
а. Шинээр барьж ашиглалтанд оруулах объект							
Батсүмбэрийн 50 хүүхдийн цэцэрлэг	23000.0			50 хүүхдийн			
Алтанбулагт хадлангийн талбайн хашаа	6300.0			1 га			
Арвайхээр-Баянхонгорын чиглэлийн хатуу хучилттай зам	446176.5			27 км			
Зуунмод , Алтанбулаг суманд 2 худаг	20000.0			50-80 м			
Өвөрхангай аймагт шинээр 2 худаг	33500.0			35-70 м			
Батсүмбэр суманд шинээр 2 худаг	25000.0			30-60 м			
Баянцогт суманд шинээр 1 худаг	12500.0			30-60 м			
Баян суманд шинээр 2 худаг	12000.0			30-60 м			
Улаанбаатар хотод нийтийн бие засах газар	51000.0			72 м2			
Баянчандсань суманд дунд сургууль	375000.0			25000.0 640 хүүхдийн			
Мөнгөнморьт суманд өвсний фондын агуулах	8000.0			50 м2			
ЗМ 4-р сургуулийн биеийн тамрын талбайн тохижилт	6000.0			2000 м2			
ЗМ.Тэжээлийн агуулах	14000.0			72 м2			
Сэргэлэн сумын бэлчээрийн хашаа	5900.0			1 км			
Улаанбаатарт Шангрилла центр туанд хэсэгчилсэн ажил	50000.0			0			
Эрдэнэсантад хүн эмнэлэгийн хашаа шинээр	17100.0			14100.0 190 м			
Төв аймаг дахь махны үйлдвэрийн цахилгааны мантааж	40000.0			0			
Эрдэнэсантад цэцэрлэгийн өргөтгөл	50000.0			120 хүүхдийн			
ММ. 1*2 айлын сууц	12000.0			136 м2			
Бүрэн сумын хадлангийн талбайн хашаа	6900.0			6900.0 5.8 га			
б.Их засвар,тохижилт үйлчилгээ хийгдэх объект							
УБ- Зуунмодын хатуу хучилттай замын засвар	10605.4			4 км			
УБ- Мандалговийн сайжруулсан замын засвар	76439.6			275 км			
УБ- Мандалговь шуурхай группын ажил	11575.3			0.0			
УБ- Зуунмодын замын засвар	7573.9			4 км			
УБ- Мандалговийн сайжруулсан замын засвар	95227.4			275 км			
УБ- Чойрын замын засвар	139142.1			78 км			
Гэрээлэгчид/ замын засвар арчлалт/	3660.9			11 км			
Ногоон дов-Баянжаргалангийн шороон замын засвар	4949.9			54 км			
Зуунмод сумын төвийн замын засвар	110700.0			1.5 км			
Зүүндэлгэрийн замын засвар	88493.5			640 м			
Даланзадгад гашуун сухайтын замын засвар	23684.4			79 км			
Мандалговь-Даланзадгадын замын засвар	25966.2			85 км			
Дундговь хэсгийн авто грашийн засвар	30000.0			60 м2			
Аргалант сумын хүн эмнэлэгийн дулааны засвар	10000.0			326 м2			
Баянхангай сумын цэцэрлэгийн засвар	19000.0			75 хүүхдийн			
Угтаалын Сургуулийн дээврийн засвар	49965.0			9965.0 640 хүүхдийн			
Баянцогт сумын дотуур байрны засвар	139800.0			75 хүүхдийн			
Баянцогт сумын дотуур байрны засвар	108000.0			75 хүүхдийн			
29, 30-р байрны дээврийн засвар	23253.0			1500 м2			
Баянцогт сумын соёлын төвийн засвар	29900.0			330 м2			
Баянцогт сумын сургуулийн засвар	22000.0			160 хүүхдийн			
Өвсний фондын агуулахын засвар	71300.0			41300.0 864 м2			
ШШБГ-ын конторын дээврийн засвар	20000.0			472 м2			
Архуст суманд сургуулийн дотуур байр	18800.0			25 хүүхдийн			
Цээл сумын сургуулийн засвар	136850.0			41055.0 788.4 м2			
Жаргалант сумын загдал баг цэцэрлэгийн засвар	9858.0			30 хүүхдийн			
Лун сумын соёлын төвийн халаалтын тогооны засвар	30000.0			54-квт/цах-тог			
Баянхангай сумын хүн эмнэлэгийн халаалтын засвар	20000.0			54 квт-ын цах тог			
Алтанбулаг сумын сургуулийн дотуур байрны халаалтын засвар	11900.0			54-квт ц/тог			

Объектын нэр-мян.төг	үргэлжлэл		Ашиглалтад орсон хүч чадал
	2010 оны гүйцэтгэл-Done by of 2010 year		
	Жилийн эхнээс	10 сард	
	In first of beginning year		
Эрдэнэ МСБС-ын халаалтын засвар	23500.0	23500.0	54-квт ц/тог
Аймгийн нэгдсэн больницын амбулаторын засвар	215000.0		1500 м2
Эрдэнэсантын хүн эмнэлэгийн дээврийн засвар	20000.0	2000.0	600 м2
Хүүхдийн төлөө төвийн өрөөний тохижилт	600.0		0
Аймгийн нэгдсэн эмнэлгийн засвар	351900.0	1900.0	1200 м2
Хүмүүн цогцолбор сургуулийн дээврийн засвар	130000.0		920 хүүхдийн
Онцгой байдлын газрын дээврийн засвар	29000.0	29000.0	80 м2
Дэлгэрхааны цэцэрлэгийн засвар	30000.0		75 хүүхдийн
Эрдэнэсантын сургуулийн дээврийн засвар	12000.0		920 хүүхдийн
Говь-алтай Төгрөгийн Хүн эмнэлэгийн засвар	110000.0	110000.0	15 ортой
Нэгдсэн эмнэлэгийн цахилгаан мантажийн засвар	52000.0		0
16.17-р байрны дээврийн засвар	16793.0		639.2 м2
БЧ-д соёлын төвийн гадна талбайн тохижилт	7000.0		335.2 м2
Баянцагаан сумын сургуулийн гал зуухны засвар	27000.0		337 м2
Сүмбэр сумын цэцэрлэгийн засвар	21550.0		75 хүүхдийн
Баянжаргалан соёлын төвийн засвар	8322.0		140.1 м2
Аргалант сумын хүн эмнэлэгийн дулааны засвар	2000.0		0
Сэргэлэн сумын сургуулийн сангийн засвар	14900.0	2980.0	0
Баянцагаан сумын хүн эмнэлэгийн засвар	19950.0	9950.0	25 ортой
БЖ.Зочид буудлын засвар	3000.0	3000.0	152 м2
БЖ.Багийн төвийн засвар	4500.0	4500.0	91 м2
БЖ.Конторын дээврийн засвар	6000.0	6000.0	156 м2
Дэгдээхий цэцэрлэгийн засвар	50000.0	50000.0	75 хүүхдийн
Дундговийн Дэлгэрхангай, Говьсайхан, Өлзийт	50000.0	50000.0	10-04 шугам

Барилга угсралт, засварын ажлын гүйцэтгэл, барилга байгууламжийн төрлөөр

(мянган-төгрөг)		Бүтэн 10 сар			
		2008 он	2009 он	2010 он	
1. Шинэ барилга, өргөтгөл, шинэчлэл - бүгд		1869489.2	1035026.6	1321531.5	
У	Орон сууцны барилга			12000.0	
	Орон сууцны бус барилга	11000.0	10000.0	48000.0	
Н	Инженерийн барилга байгууламж	а.Угсармал			
		б.ТООСГОН			
Э	Инженерийн барилга байгууламж	в.Блокон			
		г.Бусад			
С	Инженерийн барилга байгууламж	а.Үйлдвэрийн			
		б.Худалдаа, үйлчилгээний			
Э	Инженерийн барилга байгууламж	в.Зочид буудал			
		г.Эмнэлэг			
С	Инженерийн барилга байгууламж	д.Сүм хмйд			
		е.Сургууль, соёлын			
С	Инженерийн барилга байгууламж	ж.Контор			
		з.Бусад (контор, агуулах, гарааж, бусад)			
2.Засвар - бүгд		1213138.5	1345487.4	2371176.6	
У	Үүнээс	Орон сууцны	53800.0	5000.0	40046.0
		Орон сууцны бус	682634.0	911320.0	1521812.0
		Инженерийн барилга, байгууламж	476704.5	429167.4	809318.6
3.Барилга угсралт, засварын - бүгд		3082627.7	2380514.0	3692708.1	
Б. ЗАСВАРЛАСАН ЗАМ, ГҮҮР					
А	Авто замын урт	а.Асфальт км	110	105	109
		б.Сайжруулсан км	584.3	875	875
	Авто замын засвар нөхөлтийн ажил (нөхөөс) м2		2539.4	93.5	216.7
	Гүүр	а.бетон	1		1
		ш			
		уртааш м	320		18
В. АЖИЛЛАГСАД					
А	Ажиллагсад	бүгд	339	275	367
		нийт ажиллагсад	284	250	334
А	Ажиллагсад	барилгын	41	30	47
		инженер техникийн ажиллагсад	214	159	216
Ц	Цалин	нийт ажиллагсадын цалин	242261.7	172449.1	353881.4
		барилгын ажиллагсадын цалин	199962.1	150549.1	301151.4

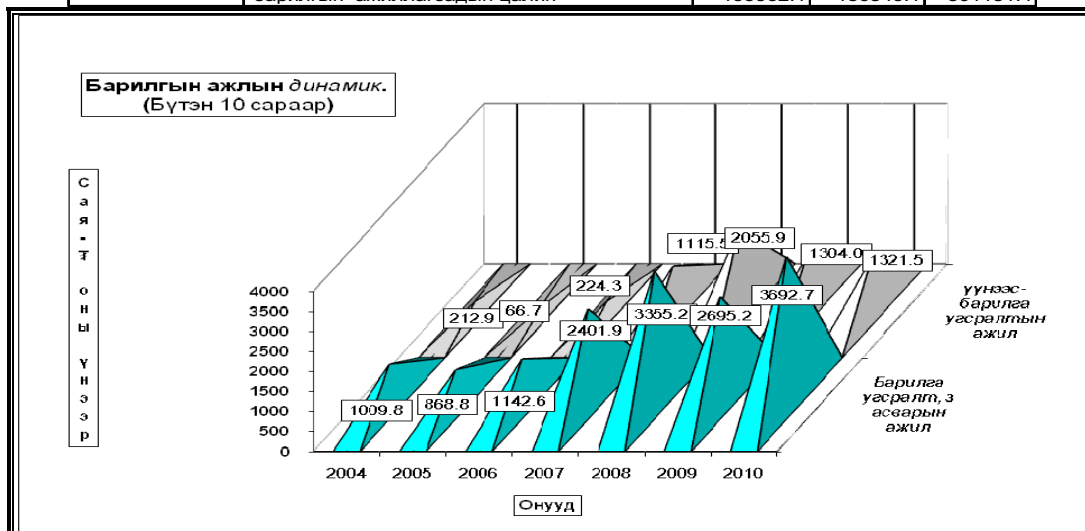

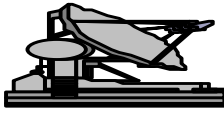

Холбоо

Холбоо ашиглалтын орлого оны эхний 10 сард 93593.0 мянган ₮ болж, үүнээс хүн амаас орсон орлого 37453.4 мянган ₮ болов. Орлогын хэмжээ 2009 оны мөн үеийнхээс 35.1 хувиар буурлаа.

Шуудан холбооны албаны үйлчилгээний орлого 35339.9 мянган ₮ болж, нийт орлогын 77.59 хувь нь хүн амд үйлчилсний орлого байна. Нийт орлогын 22.4 хувийг албан бичгийн орлого, 11.16 хувийг зорчигчдын орлого эзлэв.

Холбооны үндсэн үзүүлэлт. Эхний 10 сар MAIN INDICATORS OF COMMUNICATION, in first 10 months

Үзүүлэлтүүд <i>Indicators</i>	2008 он	2009 он	2010 он	<u>2010</u> 2009
Нийт орлого мян-төг Total revenue, at current prices thous tog	191891.3	144171.2	93593.0	64.92%
үүнээс - хүн амын Of which: from population	76258.6	48725.1	37453.4	76.87%
Телефон цэг тоогоор Number of telephones, to	1,639	1,533	1,501	97.91%
үүнээс: айл өрхийн	759	967	782	80.87%
Шуудангийн орлого Postal service company	39,668.5	35,158.6	35,339.9	100.5%
үүнээс - хүн амын Of which: from population	29779.0	26526.6	27420.5	103.4%



Холбооны салбаруудын орлого, эхний 10 сар
REVENUE COMMUNICATION, by location, in first 10 months

	Нийт орлого (мян, төг)			2010-10%
	Дүн Total thous tog	Үүнээс: хүн амын		2009-10
		орлого	хувийн жин	
Алтанбулаг	331.6	85.5	25.8%	47.2
Аргалант	96.4	9.2	9.5%	25.8
Баян				
Баянжаргалан	338.0	2.6	0.8%	42.7
Баян-Өнжүүл	476.7			93.0
Баянхангай	63.0	14.9	23.7%	45.3
Баянцагаан	114.0	31.6	27.7%	21.9
Баянцогт	500.2	164.4	32.9%	42.4
Баянчандмань	2366.6	95.1	4.0%	67.1
Борнуур				
Бүрэн	2014.9	494.1	24.5%	79.3
Дэлгэрхаан	329.9	1.6	0.5%	39.9
Жаргалант	302.8	51.8	17.1%	32.1
Заамар	3052.8	1351.2	44.3%	431.6
Лүн	3391.9	1693.6	49.9%	88.1
Өндөрширээт	392.7	45.7	11.6%	71.7
Сэргэлэн				
Угтаал	870.4	266.9	30.7%	52.6
Цээл	280.7	89.5	31.9%	63.3
Эрдэнэсант	158.5	0.5	0.3%	23.4
ЗМ, Хот хооронд	78511.9	33055.2	42.1%	63.3
Аймгийн дүн	93593.0	37453.4	40.0%	64.9

Шуудан холбооны үндсэн үзүүлэлт. Эхний 10 сар
MAIN INDICATORS OF COMMUNICATION, in first 10 months

Үзүүлэлт	Хэлбэр	Өмнөх оны мөн үе гүй	2010 оны эхний 10 сар			2010 2009%
			төл	гүй	ТБ%	
Гарах захидал	Гадаадад	188	1620	1073	66.2	570.74
	Дотоодод	391	410	262	63.9	67.01
Албан бичиг	Гадаадад	59	25	20	80.0	33.90
	Дотоодод	7139	7400	6796	91.8	95.20
Гарах илгээлт	Гадаад	82	32	36	112.5	43.90
	Дотоод	17	9	16	177.8	94.12
Гарах Буухиа	Гадаад	7		22		314.29
	Дотоод	1		4		400.0
Хэвлэл захиалга (мян-шир)		122.4	332.0	104.5	31.5	85.38
Гардуулалт (тоо)		13	800	590	73.8	4538.5



Э Р Ү Ү Л М Э Н Д



2010 оны эхний **10** сард **13366** өвчтөн эмнэлэгт хэвтэн эмчлэгдэн гарсан нь нэг өвчтөнд дунджаар **7.8** ор хоног ногдлоо.
 Эрүүл мэндийн байгууллагын мэдээгээр оны эхний **10** сард **784** хүүхэд мэндэлсэн нь **2009** оны мөн үеэс **7** хүүхдээр өслөө.

Төрөлт, эндсэн эх, хүүхдийн тоо. (эхний 10 сар)
NUMBER OF BIRTHS, MATERNAL AND CHILD DEATHS (In the first 10 months)

	2008 10-30	2009 10-30	2010 10-30	10--10-30 09-10-30
Амаржсан эх (Number of mothers delivered child)	733	778	778	100.0%
Амьд төрсөн хүүхэд Live births	736	777	784	100.9%
Төрөхийн улмаас эндсэн эх Maternal deaths	0	3	0	0.0%
1 хүртэлх насандаа эндсэн хүүхэд Infant mortality	6	13	18	138.5%
1-4 хүртэлх насандаа эндсэн хүүхэд Child mortality (aged 1-4)	0	2	3	150.0%

Он гарсаар 1 хүртэл насандаа нас барсан хүүхдийн тоо өмнөх оноос **5**-аар өслөө.

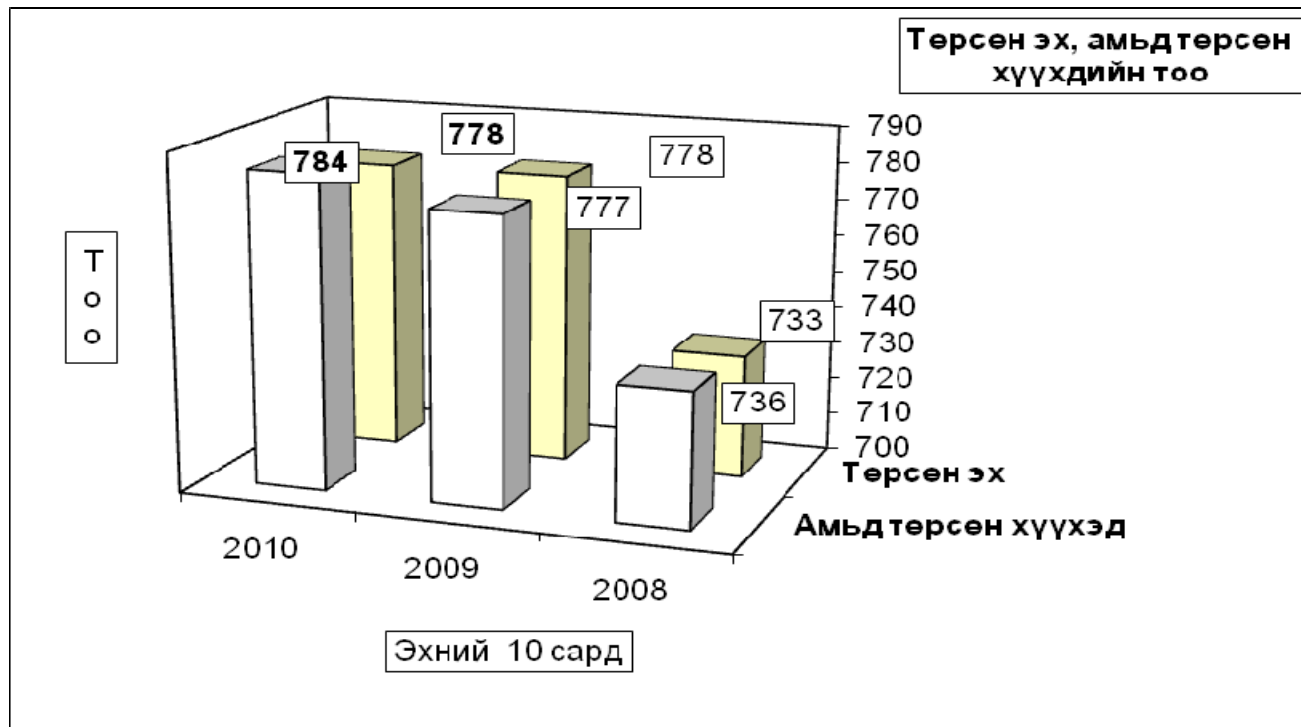

Төрсөн эх болон амьд төрсөн хүүхдийн тоо

/эхний 10- сар/

Үзүүлэлт	Төрөлт						
	Төрсөн эхийн тоо	Амьд төрсөн хүүхэд	1 цагийн дотор хөхөө амласан хүүхдийн тоо	Хүйс		Байршил	
				Эрэгтэй	Эмэгтэй	Хот	Хөдөө
Алтанбулаг	8	8	8	4	4		8
Аргалант	9	9	9	7	2		9
Архуст	4	4	4	3	1		4
Батсүмбэр	49	49	47	23	26		49
Баян	6	6	6	3	3		6
Баяндэлгэр	3	3	3	1	2		3
Баянжаргалан							
Баян-Өнжүүл	1	1	1		1		1
Баянхангай	6	6	6	3	3		6
Баянцагаан	2	2	2	1	1		2
Баянцогт	2	2	2	1	1		2
Баянчандмань	8	8	8	3	5		8
Борнуур	21	21	20	9	12		21
Бүрэн	25	25	25	13	12		25
Дэлгэрхаан	16	16	16	5	11		16
Жаргалант	42	42	39	21	21		42
Заамар	23	24	21	11	13		24
Лүн	13	13	13	5	8		13
Мөнгөнморьт	2	2	2	2			2
Өндөрширээт	8	8	8	7	1		8
Сүмбэр	9	9	9	5	4		9
Сэргэлэн							
Угтаал	14	13	12	6	7		13
Цээл	5	5	4	5			5
Эрдэнэ	14	14	14	8	6		14
Эрдэнэсант	20	20	20	10	10		20
Зуунмод	468	474	474	264	210	474	
ДҮН	778	784	773	420	364	474	310

Эмнэлгийн мэдээгээр оны эхний 10 сард **382** хүн нас барсан нь **2009** оны мөн үеийнхээс **8.1** хувиар өсч, нас барсан хүний **16.49** хувь буюу **63** нь эмнэлэгт нас баржээ.

Нас барсан хүний тоо

INFANT MORTALITY

In the first 10 months

	2009 оны бүтэн 10 сар		2010 оны бүтэн 10 сар		Оны эхнээс 1000 хүнд ногдох нас баралт		
	Нас барсан Бүгд	үүнээс эмнэлэгт	Нас барсан Бүгд	үүнээс эмнэлэгт	ногдох нас баралт		
					2008	2009	2010
Алтанбулаг	14	1	12	1	4.6	3.9	
Аргалант	5		5		2.5	2.8	
Архуст	8	2	5	2	6.0	3.7	
Батсүмбэр	44	8	42	6	6.9	6.4	
Баян	8	1	10	1	3.9	5.0	
Баяндэлгэр	4		5	1	3.4	4.0	
Баянжаргалан	6	1	5		3.7	3.1	
Баян-Өнжүүл	5	1	5		2.2	2.3	
Баянхангай	2		4		1.4	2.7	
Баянцагаан	9		8		4.3	4.0	
Баянцогт	6		8		3.0	4.0	
Баянчандмань	7		17	3	1.8	5.1	
Борнуур	15	1	22	1	0.2	3.2	4.8
Бүрэн	7		6	1		2.3	2.0
Дэлгэрхаан	9	3	7		0.5	4.7	3.7
Жаргалант	31	5	20	3		5.2	3.3
Заамар	19		18	1		3.2	3.3
Лүн	8	1	7	1	0.4	3.2	2.8
Мөнгөнморьт	8		7	1		4.1	3.5
Өндөрширээт	13	2	9	2		6.6	4.8
Сүмбэр	10	1	6			5.9	3.6
Сэргэлэн	3		6			1.6	3.1
Угтаал	7		12	2		3.1	5.2
Цээл	11	6	13	3		4.6	5.4
Эрдэнэ	13	1	23	2	0.3	3.7	6.5
Эрдэнэсант	13	3	22	3		2.8	4.8
Зуунмод	66	17	78	29	0.3	4.3	5.3
Аймгийн дүн	351	54	382	63	0.1	3.9	4.4

Нас барсан хүүхдийн тоо (Эхний 10 сар)
INFANT MORTALITY In the First 10 months

	2009 оны бүтэн 10 сар			2010 оны бүтэн 10 сар		
	0-16 насны бүгд	Үүнээс		0-16 насны бүгд	Үүнээс	
		1 хүртэл	1-4 насны		1 хүртэл	1-4 насны
Алтанбулаг	1	1				
Аргалант				1		1
Архуст	1	1				
Батсүмбэр	2	2		5	5	
Баян						
Баяндэлгэр						
Баянжаргалан						
Баян-Өнжүүл	1		1			
Баянхангай						
Баянцагаан						
Баянцогт						
Баянчандмань						
Борнуур				1	1	
Бүрэн	1	1		1	1	
Дэлгэрхаан	1	1				
Жаргалант	1	1		1	1	
Заамар	1	1				
Лүн						
Мөнгөнморьт						
Өндөрширээт						
Сүмбэр				1	1	
Сэргэлэн	1		1	1	1	
Угтаал				1	1	
Цээл				1	1	
Эрдэнэ				1	1	
Эрдэнэсант	1	1		1		1
Зуунмод	4	4		6	5	1
Аймгийн дүн	15	13	2	21	18	3

Нас баралтыг шалтгаанаар аваад үзвэл хорт хавдарын нас баралт хамгийн өндөр **25.91** хувийг эзлэв.

Нас баралтын тоо

Сумын нэр	2010 оны бүтэн 10 сар					Нас баралтын шалтгаан				
	Нас баралт-Бүгд	Хүйс		Эмнэлэгт нас барсан хүний тоо	Гэртээ нас барсан хүний тоо	Хорт хавдарын нас баралт	Нас баралтын гадны шалтгаан	Үүнээс		
		Эр	Эм					Амиа хорлосон	Бусдад хорлогдсон	Бусад осол
А	3	4	5	6	9	12	13	14	15	16
Алтанбулаг	12	6	6	1	11	4	4	1		1
Аргалант	5	3	2		5	1	1			1
Архуст	5	3	2	2	3	1	1	1		
Батсүмбэр	42	24	18	6	36	13	5	2		3
Баян	10	7	3	1	9	1	1			1
Баяндэлгэр	5	4	1	1	4	2				
Баянжаргалан	5	4	1		5		1		1	
Баян-Өнжүүл	5	2	3		5	1				
Баянхангай	4	3	1		4					
Баянцагаан	8	5	3		8	2				
Баянцогт	8	4	4		8	2				
Баянчандмань	17	8	9	3	14	4	4		1	2
Борнуур	22	14	8	1	21	6	6		2	2
Бүрэн	6	5	1	1	5	2	1			1
Дэлгэрхаан	7	6	1		7	2				
Жаргалант	20	10	10	3	17	6	1			1
Заамар	18	12	6	1	17	2	2	1	1	
Лүн	7	5	2	1	6	1	1			1
Мөнгөнморьт	7	5	2	1	6	3	1	1		
Өндөрширээт	9	6	3	2	7	2				
Сүмбэр	6	2	4		6	1	3			2
Сэргэлэн	6	3	3		6		2			1
Угтаал	12	9	3	2	10	3	3			2
Цээл	13	9	4	3	10	5	1		1	
Эрдэнэ	23	15	8	2	21	4	1	1		
Эрдэнэсант	22	12	10	3	19	9	3			1
Зуунмод	78	45	33	29	49	22	6		2	3
ДҮН	382	231	151	63	319	99	48	7	8	22

Үзүүлэлт	Стационарийн үзүүлэлт						Амбулаторийн үзлэг								
	Ор хоног Бүгд	Эмнэлэгт хэвтсэн-Бүгд	Өвчтөн илгээх хуудсаар хэвтсэн хүний тоо	Сумын эмнэлгээс	Эмнэлгээс гарсан хүний тоо	Байршил		Үзлэгийн тоо-Бүгд	Урьдчилан сэргийлэх үзлэгийн тоо	Амбулаторийн үзлэгийн тоо	Үүнээс		Идэвхтэй хяналт	Гэрийн идэвхтэй хяналт	Гэрийн дуудлагын үзлэгийн тоо
						Хот	Хөдөө				Анх	Давтан			
Алтанбулаг	2813	394			303	303	3737	952	1733	21	1712	152	153	747	
Аргалант	2198	304			276	276	2420	1023	1174	90	1084	25	27	171	
Архуст	1005	136			115	115	1895	821	726	131	595	147	101	100	
Батсүмбэр	3924	564			550	550	4541	1611	2330	792	1538	408	87	105	
Баян	1590	229			229	229	1649	491	869	174	695	52	61	176	
Баяндэлгэр	1497	209			204	204	1693	441	735	115	620	82	282	153	
Баянжаргалан	1809	264			230	230	693	38	551	398	153	18	11	75	
Баян-Өнжүүл	2318	264			281	281	2105	720	1043	600	443	165	100	77	
Баянхангай	1753	237			236	236	2594	1575	618	222	396	103	106	192	
Баянцагаан	1730	179			178	178	1463	223	797	146	651	75	104	264	
Баянцогт	2192	252			249	249	2587	561	1156	506	650	250	322	298	
Баянчандмань	2047	283			328	328	5144	2718	1280	617	663	272	323	551	
Борнуур	3175	414			407	407	5163	1982	1897	769	1128	102	617	565	
Бүрэн	1319	204			168	168	1559	461	547	208	339	209	163	179	
Дэлгэрхаан	1972	272			228	228	1635	761	553	85	468	50	33	238	
Жаргалант	4071	539			545	545	8248	2601	3391	1061	2330	1148	578	530	
Заамар	3648	579			511	511	8598	3991	2766	1234	1532	496	470	875	
Лүн	2452	354			350	350	6314	3649	1401	579	822	566	386	312	
Мөнгөнморьт	1822	265			265	265	1019	266	718	162	556	12	12	11	
Өндөрширээт	2279	380			304	304	2258	497	1242	404	838	214	143	162	
Сүмбэр	1983	230			224	224	2572	649	1089	149	940	50	497	287	
Сэргэлэн	867	112			113	113	3379	1683	735	38	697	339	325	297	
Угтаал	2157	261			266	266	3702	1483	1527	705	822	290	157	245	
Цээл	2639	393			396	396	3000	865	1553	901	652	70	175	337	
Эрдэнэ	2104	278			270	270	9207	4984	2677	1088	1589	427	689	430	
Эрдэнэсант	2767	337			337	337	8001	3087	2460	1474	986	1063	1147	244	
Зуунмод	47199	5433	137	137	5413	5413	143258	55498	73299	38215	35084	7504	4839	2118	
ДҮН	105330	13366	137	137	12976	5413	7563	238434	93631	108867	50884	57983	14289	11908	9739

Үзүүлэлт	Амбулаторийн өвчлөл											Түргэн тусламжийн дуудлага	Үүнээс: алсын дуудлага	
	Бүртгэгдсэн халдварт бус өвчлөл-Бүгд	Үүнээс		0-5 хүртэлх насны хүүхдийн халдварт бус суулгалт өвчин	0-5 хүртэлх насны хүүхдийн амьсгалын замын цочмог халдварт өвчин	0-5 хүртэлх насны жинлэсэн хүүхдийн тоо	Туранхай /жин, өндрийн үзүүлэлт/	Тураалтай /жин, насны үзүүлэлт/	Өсөлтийн хоцрогдолт ой /өндөр, насны үзүүлэлт/	Хорт хавдарын өвчлөл	Осол гэмтлийн өвчлөл			
		Шинэ	Хуучин											
Алтанбулаг	842	17	825	1	235	218					4	748	276	
Аргалант	120	30	90			137						405	225	
Архуст	69	23	46	15	11	92					1	195	131	
Батсүмбэр	341	282	59	23	74	70					4	978	391	
Баян	266	74	192	24	51	168						348	110	
Баяндэлгэр	34	14	20			36	1					153	74	
Баянжаргалан	265	197	68	14	32	36	2					209	86	
Баян-Өнжүүл	271	98	173								9	291	215	
Баянхангай	286	107	179	23	55	27					7	456	246	
Баянцагаан	154	127	27	9	48	32		1			13	188	89	
Баянцогт	997	452	545	20	148	32					9	517	255	
Баянчандмань	619	389	230	58	77	286					74	752	200	
Борнуур	361	128	233	22	51	166	2	2				1074	476	
Бүрэн	496	238	258	17	228	174		2			2	296	117	
Дэлгэрхаан	819	92	727									518	272	
Жаргалант	426	305	121	78	267							283	223	
Заамар	807	313	494	37	156	57					32	863	146	
Лүн	254	186	68	26	147	263	4	1			25	451	238	
Мөнгөнморьт	100	34	66			175						542	183	
Өндөрширээт	197	92	105	17	38	52						289	158	
Сүмбэр	441	149	292		81	172						269	148	
Сэргэлэн	150		150			20						144	88	
Угтаал	522	272	250	12	165	53	2				67	354	157	
Цээл	170	58	112	14	76	207	1	1			7	390	140	
Эрдэнэ	231	93	138	23	86	269		2	1		7	361	159	
Эрдэнэсант	619	440	179	14	287	174		1			41	451	207	
Зуунмод	37128	25528	11600	95	820	633					73	643	6482	309
АНЭ	35672	24609	11063	85	354						73	643	6482	309
Энэрэлт ач	350	287	63	8	95	275								
Дэлгэрланс	858	425	433	1	300	358								
ДҮН	46985	29738	17247	542	3133	3549	12	10	1	73	945	18007	5319	

Үзүүлэлт	Шинжилгээнд хамрагдсан хүний тоо				
	Жирэмсний бэлгийн замаар дамжих халдвар	Трихомониаз	Заг хүйтэн	Тэмбүү	ХДХВ/ДОХ
Алтанбулаг	27	23	23	24	24
Аргалант	23	18	18	24	23
Архуст	37	31	35	35	37
Батсүмбэр	180	180	180	180	180
Баян	37			37	37
Баяндэлгэр	16	2		16	16
Баянжаргалан					
Баян-Өнжүүл	43	17	17	43	43
Баянхангай	27	27	27	27	27
Баянцагаан	3	1	1	3	3
Баянцогт	47	11	11	47	44
Баянчандмань	59	31	31	35	59
Борнуур	76	76	76	76	76
Бүрэн	37	32	32	32	37
Дэлгэрхаан	12			9	11
Жаргалант	94	94	94	76	94
Заамар	103	68	58	72	103
Лүн	59	36	9	59	59
Мөнгөнморьт	43	43	30	43	43
Өндөрширээт	38	30	17	29	26
Сүмбэр	83	83	83	83	83
Сэргэлэн	6			6	4
Угтаал	53	6	6	49	53
Цээл	48			53	53
Эрдэнэ	59	20	8	59	59
Эрдэнэсант	49	5	5	49	49
Зуунмод	797	797	797	699	707
ДҮН	2056	1631	1558	1865	1950

Оны эхний 10 сард нийт гарсан халдварт өвчлөлд трихомониаз, тэмбүү, цусан суулга сүрьеэ хамгийн өндөр хувийг эзлэв.

Халдварт өвчнөөр 511 хүн өвчилсөн нь өмнөх оны мөн үеийнхээс 26.5 хувь буюу 107 хүнээр өсч, Вируст гепотит өвчнөөр өвчлөгчид өмнөх оны мөн үеэс буурлаа. 10000 хүнд ногдох өвчлөл аймгийн дундаж 59 байгаа бол: **Зуунмод 205, Архуст 112** ногдлоо.

Халдварт өвчнөөр өвчлөгчдийн тоо
NUMBER OF INFECTIOUS DISEASE CASES

	2008-10-30		2009-10-30		2010-10-30		09-10-30
	тоо	хувийн жин	тоо	хувийн жин	тоо	хувийн жин	
БҮГД / TOTAL /	639	271.9%	404	100.0%	511	100.0%	126.5%
γ <i>Вируст гепотит</i> Viral hepatitis	235	100.0%	107	26.5%	96	18.8%	89.7%
γ <i>Халдварт мэнэн</i> Bacterial meningitis	1	0.4%		0.0%		0.0%	0.0%
γ <i>Улаан бурхан</i> Measles		0.0%		0.0%		0.0%	0.0%
γ <i>Гахай хавдар</i> Mumps	6	2.6%	13	3.2%	5	1.0%	0.0%
н <i>Салхин цэцэг</i> Chickenpox	18	7.7%	35	8.7%	21	4.1%	0.0%
н <i>Сальмоналлоэз</i> Salmonella enteritis		0.0%	2	0.5%		0.0%	0.0%
э <i>Цусан суулга</i> Dysentery	24	10.2%	28	6.9%	32	6.3%	114.3%
э <i>Балнад</i> Typhoid fever		0.0%	2	0.5%	1	0.2%	0.0%
э <i>Ёлом</i> Yolom	3	1.3%		0.0%		0.0%	0.0%
э <i>Сүрьеэ</i> Tuberculosis	83	35.3%	93	23.0%	94	18.4%	101.1%
э <i>Тэмбүү</i> Syphilis	25	10.6%	41	10.1%	53	10.4%	129.3%
э <i>Заг хүйтэн</i> Gonorrhoea	18	7.7%	41	10.1%	39	7.6%	95.1%
э <i>Трихомониаз</i>	41	17.4%	11	2.7%	48	9.4%	436.4%
с <i>Бруцеллөз</i> Brucellosis	10	4.3%	2	0.5%	12	2.3%	0.0%
с <i>Хамуу</i> Scabies		0.0%		0.0%		0.0%	0.0%
с <i>Бусад</i> Other	175	74.5%	29	7.2%	110	21.5%	0.0%

10000 хүн тутмаас халдварт өвчнөөр өвчлөгчид
INFECTIOUS DISEASES PER 10000 POPULATION

(Бүтэн 10 сар)

Сумдаар (By-Soms)	2008	2009	2010	вируст гепатит Viral hepatitis		
				2008	2009	2010
Алтанбулаг	16	39	16		26	7
Аргалант	5	10	17			
Архуст	292	15	112	263	7	
Батсүмбэр	21	25	53	3	2	14
Баян	33	24	10	19	14	
Баяндэлгэр	26	128	24	9	9	8
Баянжаргалан	12			6		
Баян-Өнжүүл	20	22	23	16		
Баянхангай	51	7	7	18		
Баянцагаан	64	14	25	21	5	
Баянцогт	32		5	18		
Баянчандмань	69	3	56	5		18
Борнуур	23	38	50	6	13	4
Бүрэн	28	39	7	16	36	
Дэлгэрхаан	10	26	11		5	
Жаргалант	47	25	57	35	3	42
Заамар	17	29	13	9	19	7
Лүн	48	20	28		8	
Мөнгөнморьт	53	160	15	21	5	5
Өндөрширээт		5	5			
Сүмбэр	12	29	42		23	12
Сэргэлэн	32	21	20	16		
Угтаал	44	53	52	35	26	30
Цээл	64	12	34	47		4
Эрдэнэ	53	57	9	44	45	6
Эрдэнэсант	30	17	2	2	11	
Зуунмод	247	122	205	65	16	23
Аймгийн дүн	72	45	59	26	12	11

	Дархлаажуулалт			хувь
	х а л м р з а о х г и д в х	х а м р а н г а н д с		
Алтанбулаг	120	118		98.3%
Аргалант	96	95		99.0%
Архуст	72	72		100.0%
Батсүмбэр	486	486		100.0%
Баян	113	112		99.1%
Баяндэлгэр	72	67		93.1%
Баянжаргалан	72	70		97.2%
Баян-Өнжүүл	81	78		96.3%
Баянхангай	105	103		98.1%
Баянцагаан	65	63		96.9%
Баянцогт	69	69		100.0%
Баянчандмань	230	230		100.0%
Борнуур	266	265		99.6%
Бүрэн	209	209		100.0%
Дэлгэрхаан	104	104		100.0%
Жаргалант	363	360		99.2%
Заамар	459	448		97.6%
Лүн	151	151		100.0%
Мөнгөнморьт	127	127		100.0%
Өндөрширээт	109	107		98.2%
Сүмбэр	48	43		89.6%
Сэргэлэн	115	115		100.0%
Угтаал	162	158		97.5%
Цээл	143	143		100.0%
Эрдэнэ	198	198		100.0%
Эрдэнэсант	267	263		98.5%
Зуунмод	1417	1401		98.9%
Аймгийн дүн	5719	5655		98.9%

Зуунмод сумын Өрхийн эмнэлэгүүдийн
2010 оны эхний 10 сарын мэдээлэл.

		Биндэр ьяа	Баруун зуунмод	<i>Дун</i>	
Төрсөн эх	Эмнэлэгт		134	161	295
	<i>Гэрт</i>				
Төрүүлсэн хүүхэд	Амьд	Гүйцэт	138	163	301
		Дутуу			
Нас барсан	Бүгд		23	22	45
	үүнээс	0 настай			
		1- 4 настай	1	1	2
		5- 7 настай			
		8 - 16 настай			
		17 -с дээш настай	22	21	43
Эмнэлэгт нас барсан	Бүгд				
	үүнээс	0 настай			
		1- 4 настай			
		5- с дээш настай			
		Хоног болоогүй			
		үүнээс 0-4 настай			
Бүртгэгдсэн өвчлөл					
<i>Үзлэг бүгд</i>					
Цочмог халдварт өвчин	Бүгд		43	24	67
	үүнээс	Халдварт шар	20	14	34
		Мэнин			
		Корь			
		Төрсний дараах үжил			
		Сепсис			
		Цусан суулга	16	6	22
		Сальмонеллөз	1	1	2
		Сахуу			
		Саа			
		Салхин цэцэг	3	1	4
		Улаан эсэргэнэ			
		Гахай хавдар	3	2	5
		Ёлом			
		Улаанууд			
		Хүйн үрэвсэл			
		Мөөгөнцөр			
гар хөлийн өвчин	26	22	48		
Нийгмийн халдварт өвчин	Бүгд		19	13	32
	Ү	Сүрьеэ	8	10	18
	ү	Бруцеллөз			
	н	Тэмбүү	3		3
	э	Хамуу			
	э	Трихомониаз	4	2	6
	с	Заг хүйтэн	4	1	5



Г Э М Т Х Э Р Э Г

Цагдаагийн байгууллагын мэдээгээр оны эхний 10 сард аймгийн хэмжээнд 599 гэмт хэрэг бүртгэгдэж 477 хүн холбогдож төр, иргэдийн өмчид 324.31 сая ₮-ийн хохирол учирлаа.

Гарсан гэмт хэргийн 35.23 хувь нь хулгай, 26.38 хувь нь иргэний эрүүл мэнд эрх чөлөөний хэрэг, 15.19 хувийг тус бүр замын осол, 1.17 хувь хүн амины, 1.00 хувь өмчийн хэрэг, 16.86 хувь нь бусад хэрэг эзлэв.

Баяндэлгэр, Сэргэлэн, Баянчандмань, Сүмбэр, Заамар сумдад 10000 хүнд 249-170 гэмт хэрэг ногдсон нь аймгийн дунджаас (96) харьцангуй их байна.

Гэмт хэргийн тоо 2009 оны мөн үеэс 22 хэргээр буурлаа.

Зуунмод суманд 18-35 насны 614, 36-аас дээш насны 212 нийт 826 хүн эрүүлжүүлэгдсэн нь 2009 оны мөн үеэс 163 хүнээр буурлаа

Гарсан гэмт хэргийн хувийн жин-төрлөөр

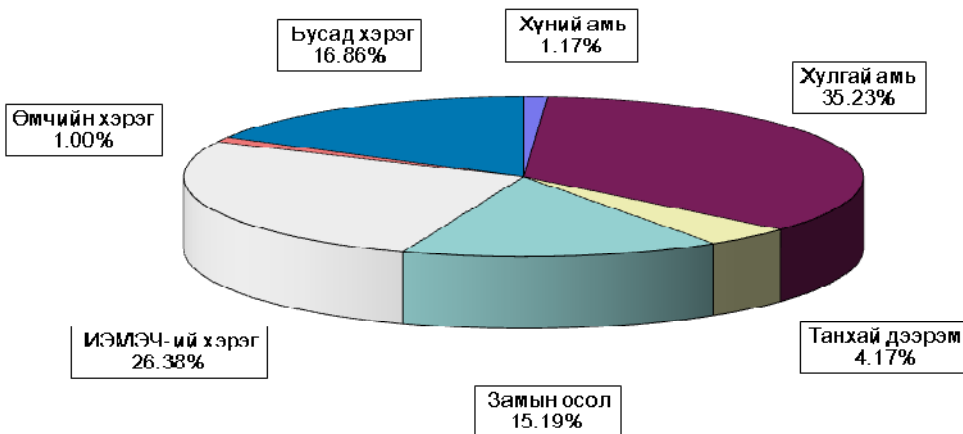

Гэмт хэрэгт холбогдогчийн насны бүтэц

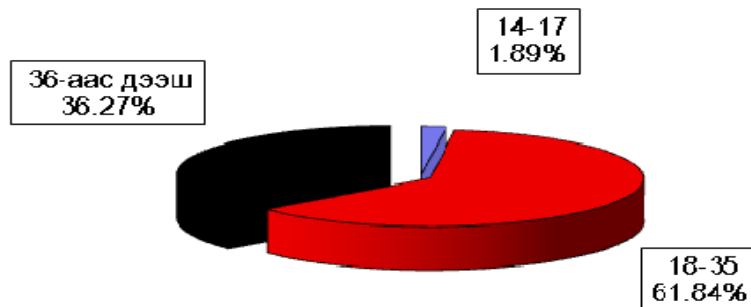

Бүртгэгдсэн гэмт хэрэг, төрлөөр - Number of offences committed, by types

In first 10 months by coms	Гэмт хэрэг бүгд Offences total	У ү н э э с - o f w h i c h										Ил-рээ-гүй хэрэг Closing offences	10000 хүнд ногдох хэрэг Number of offences per 10000 population of 16 and above ages
		10 сард In October	хүний амь man murder	хулгаи-theft		танхай, дээрэм indecent assault, robbery	хүчин rare	замын осол crimes against safety of traffic move-ment	ИЭМ-ЭЧ хэрэг offences against the health of indi-viduals	өмчийн хэрэг offences in the pro-perty	бусад other		
				бүгд total	үүнээс малын of which animals								
Алтанбулаг	31	5		14	10	1		2	8		6	9	140
Аргалант	22	2		11	7	2		5	3		1	7	165
Архуст	6			4	2						1	4	63
Батсүмбэр	15	4		1					6		8	33	33
Баян	14	3		8	7			4			2	6	102
Баяндэлгэр	23			18	17			2	2		1	5	249
Баянжаргалан	15		1	8	4				5		1	9	134
Баян-Өнжүүл	3	1				1		1	1				19
Баянхангай	12			2				7	3			1	118
Баянцагаан	5			4	3				1			1	34
Баянцогт	9	2		2	2			2	3		2	2	62
Баянчандмань	45	5	1	17	4			10	9	1	7	11	188
Борнуур	35	4	1	7	3	2		15	5		5	4	108
Бүрэн	10			2				1	5		2	2	48
Дэлгэрхаан	7	1		3	2				4			2	55
Жаргалант	23	1		3	2			1	2	12	5	3	55
Заамар	64	4	1	22	3	5	6	4	20	1	5	11	170
Лүн	15			3	2	2		5	4		1	1	83
Мөнгөнморьт	10	2						1	2		7		70
Өндөрширээт	5	1		1	1			2			2	1	38
Сүмбэр	20	3	1	7	1	2			8		2	5	173
Сэргэлэн	28	6		12	9			7	3		6	12	195
Угтаал	7	2				1	1	2	1		2		42
Цээл	11		1	3	3		1		2		4	1	65
Эрдэнэ	32	3		14	7	2		6	9		1	9	128
Эрдэнэсант	25	2		1				10	11		3	1	79
Зуунмод	107	14	1	44	1	7	1	3	31	3	17	25	97
ЗХХ газар													
Аймгийн дүн	599	65	7	211	90	25	10	91	158	6	91	132	96
2009-10	621	83	13	189	90	30	15	76	176	8	114	86	97
2008-10	648	92	6	287	190	23	10	70	155	9	88	175	102
2007-10	612	73	12	251	138	30	10	77	147	11	74	149	98
2006-10	574	66	18	257	171	27	5	76	128	16	47	80	93
Хувийн 2010 он	100%	10.9%	1.17%	35.23%	15.03%	4.17%	1.67%	15.19%	26.38%	1.00%	15.19%	22.04%	
2009 он	100%	13.4%	2.09%	30.43%	14.49%	4.83%	2.42%	12.24%	28.34%	1.29%	18.36%	13.85%	
жин 2008 он	100%	14.2%	0.93%	44.29%	29.32%	3.55%	1.54%	10.80%	23.92%	1.39%	13.58%	27.01%	
2007 он	100%	11.9%	1.96%	41.01%	22.55%	4.90%	1.63%	12.58%	24.02%	1.80%	12.09%	24.35%	
2006 он	100%	11.5%	3.14%	44.77%	29.79%	4.70%	0.87%	13.24%	22.30%	2.79%	8.19%	13.94%	
2010-2009	-22	-18	-6	22		-5	-5	15	-18	-2	-23	46	-1
Зөрүү 2010-2008	-49	-27	1	-76	-100	2		21	3	-3	3	-43	-5
(тоогоор) 2010-2007	-13	-8	-5	-40	-48	-5		14	11	-5	17	-17	-2
2010-2006	25	-1	-11	-46	-81	-2	5	15	30	-10	44	52	3
2010-2009	-2.5%	-0.92%	-4.79%	0.53%	-0.66%	-0.75%	2.95%	-1.96%	-0.29%	-3.17%	8.19%		
Зөрүү 2010-2008	-3.3%	0.24%	-9.06%	-14.30%	0.62%	0.13%	4.39%	2.46%	-0.39%	1.61%	-4.97%		
(нэгжээр) 2010-2007	-1.08%	-0.79%	-5.79%	-7.52%	-0.73%	0.04%	2.61%	2.36%	-0.80%	3.10%	-2.31%		
2010-2006	-0.65%	-1.97%	-9.55%	-14.77%	-0.53%	0.80%	1.95%	4.08%	-1.79%	7.00%	8.10%		

Тайлбар: ИЭМЭЧ - Иргэний эрүүл мэнд эрх чөлөө
ЗХХГазар - Засан хүмүүжүүлэх хөдөлмөрийн газар

Хэрэг гарсан газар, өдөр, цаг.

Он-Year		Газар-Place			Өдөр-Days			Цаг-Hours			
		Гудамж талбайд street	Албан газар office	Гэр, орон сууцанд dwelling	Аж-лын work	Амралтын weekend	Баяр ёслолын celebrate	07-13	13-19	19-22	22-06
		2010-10	Тоо	71	41	165				24	144
2009-10	45	38		135				16	161	267	177
2008-10	65	48		106				15	127	203	309
2007-10	88	36		112				33	108	182	288
2006-10	118	57		71				69	140	94	233
2010-10	Хувийн жин	11.85%	6.84%	27.55%				4.01%	24.04%	35.56%	36.39%
2009-10		7.25%	6.12%	21.74%				2.58%	25.93%	43.00%	28.50%
2008-10		10.03%	7.41%	16.36%				2.31%	19.60%	31.33%	47.69%
2007-10		14.38%	5.88%	18.30%				5.39%	17.65%	29.74%	47.06%
2006-10		20.56%	9.93%	12.37%				12.02%	24.39%	16.38%	40.59%
2010.01-2009.10	Зөрүү (тоогоор)	26	3	30				8	-17	-54	41
2010.10-2008.10		6	-7	59				9	17	10	-91
2010.10-2007.10		-17	5	53				-9	36	31	-70
2010.10-2006.10		-47	-16	94				-45	4	119	-15
2010.01-2009.10	Зөрүү (нэгжээр)	4.61%	0.73%	5.81%				1.43%	-1.89%	-7.44%	7.89%
2010.10-2008.10		1.82%	-0.56%	11.19%				1.69%	4.44%	4.23%	-11.29%
2010.10-2007.10		-2.53%	0.96%	9.25%				-1.39%	6.39%	5.82%	-10.66%
2010.10-2006.10		-8.70%	-3.09%	15.18%				-8.01%	-0.35%	19.18%	-4.20%

Гарсан гэмт хэргийн 5.9 хувь нь бүлгээр; 30.8 хувь нь согтуугаар үйлдэгджээ.

Гэмт хэргийн улмаас 122 хүн нас барж; 196 хүн гэмтлээ.

Гэмт хэрэгт холбогдогчийн 7.3 хувь нь гадны аймаг хотын иргэд байна.

I эмт хэргээс учирсан хохирол, холбогдогч, үйлдэл - сумаар
Total amount of damage caused by offences; number of offenders; commits

In first 10 months by coms	Учирсан бүх хохирол (мян,төг)	үүнээс иргэдэд	Хүн		Бүх холбогдогч	Үйлдээдсэн хэрэг				Урьд ял шийтгэл эдэлж байсан хүн		Гарсан бүх гэмт хэрэгт эзлэх %	Зөрүү Change (+,-) 2010-2009-10		
			нас барсан	гэмт-сэн		бүлгээр		тоо	хэрэгт эзлэх%	тоо	хэрэгт эзлэх%			тоо	хэрэгт эзлэх%
						согтуугаар	согтуугаар								
			of whom to individuals	People		Crime committed by group of people	drunk people	number	percent	number	percent			Criminal charge period did not expired	Compo-sition
Алтанбулаг	2795.0	2795.0	3	8	22	2	9.1%	8	36.4%			4.6%	-2		
Аргалант	8150.0	8150.0	3	6	15	1	6.7%	3	20.0%	3	20.0%	3.1%	3		
Архуст	1000.0	1000.0	1		2							0.4%	-36		
Батсүмбэр	8152.3	1266.0	11	6	15			4	26.7%			3.1%	2		
Баян	6919.0	6919.0	1	2	8	1	12.5%					1.7%	10		
Баяндэлгэр	3650.0	3650.0	3	2	18			2	11.1%			3.8%	-1		
Баянжаргалан	1300.0	1300.0	2	5	7	1	14.3%					1.5%	5		
Баян-Өнжүүл	10000.0	10000.0	1	1	3			1	33.3%			0.6%	-6		
Баянхангай	6653.2	4653.0	2	7	11	3	27.3%					2.3%	4		
Баянцагаан	350.0	350.0	2	1	4			1	25.0%			0.8%	-13		
Баянцогт	240.0	240.0	2	3	7	1	14.3%					1.5%	-25		
Баянчандмань	57231.0	57231.0	18	10	34	2	5.9%					7.1%	42		
Борнуур	15286.0	15286.0	8	5	31	1	3.2%					6.5%	26		
Бүрэн	3010.0	3010.0	1	5	8			5	62.5%			1.7%	-26		
Дэлгэрхаан	150.0	150.0		4	6	1	16.7%					1.3%	-69		
Жаргалант	2953.1	2953.1	5	13	20			11	55.0%			4.2%	8		
Заамар	17785.2	17785.2	10	32	56	7	12.5%			3	5.4%	11.7%	42		
Лүн	13073.0	13073.0	2	9	14			4	28.6%			2.9%	5		
Мөнгөнморьт	2668.0	68.0	4	2	10			2	20.0%			2.1%	-27		
Өндөрширээт			2		4							0.8%	-8		
Сүмбэр	6911.0	6911.0	3	8	17	2	11.8%					3.6%	6		
Сэргэлэн	3246.1	3246.1	9	5	16			3	18.8%			3.4%	10		
Угтаал	100.0	100.0	3	1	7			2	28.6%			1.5%	-16		
Цээл	13454.0	6410.0	2	3	10	1	10.0%					2.1%	-13		
Эрдэнэ	36880.0	36880.0	6	14	23	2	8.7%					4.8%	23		
Эрдэнэсант	18100.0	18100.0	11	13	27			9	33.3%			5.7%	-14		
Зуунмод	84254.2	84254.2	9	31	82	6	7.3%			30	36.6%	17.2%	48		
ЗХХ газар															
Аймгийн дүн	324311.1	305780.6	122	196	477	28	5.9%	147	30.8%	6	1.3%	100.0%	-22		
2009-10	786412.6	579282.7	92	265	578	64	11.1%	154	26.6%	7	1.2%				
2008-10	703029.3	359992.3	102	215	521	55	10.6%	122	23.4%	3	0.6%				
2007-10	174937.0	170896.0	104	180	517	59	11.4%	151	29.2%	7	1.4%				
2006-10	521049.8	298028.0	97	237	548	108	19.7%	161	29.4%	8	1.5%				
2010-2009	-462101.5	-273502.1	30	-69	-101	-36		-7		-1					
Зөрүү 2010-2008 (тоогоор)	-378718.2	-54211.7	20	-19	-44	-27		25		3					
2010-2007 (тоогоор)	-149374.1	134884.6	18	16	-40	-31		-4		-1					
2010-2006	-196738.7	7752.6	25	-41	-71	-80		-14		-2					
2010-2009	-58.8%	-47.2%	32.6%	-26.0%	-17.5%	-56.3%		-4.5%		-14.3%					
Зөрүү 2010-2008 (хувиар)	-53.9%	-15.1%	19.6%	-8.8%	-8.4%	-49.1%		20.5%		100.0%					
2010-2007	85.4%	78.9%	17.3%	8.9%	-7.7%	-52.5%		-2.6%		-14.3%					
2010-2006	-37.8%	2.6%	25.8%	-17.3%	-13.0%	-74.1%		-8.7%		-25.0%					
2010-2009								-5.2%		4.2%		0.0%			
Зөрүү 2010-2008 (нэгжээр)								-4.7%		7.4%		0.7%			
2010-2007								-5.5%		1.6%		-0.1%			
2010-2006								-13.8%		1.4%		-0.2%			

	Гадны аймаг хотын холбогдогч	Бүх холбогдогчоос												
		эмэгтэй	Насаар			Нийгмийн байдал			Боловсрол					
			14-17	18-35	36-аас дээш	Ажилчин малчин	Албан хаагч	Ажил сургуульгүй	Бусад	Дээд	Дунд	Бага	Боловсролгүй	
Алтанбулаг			15	7	13		1	7		1	3	17	2	
Аргалант			10	5	9			6			1	12	1	1
Архуст			7	1	1		1				1	1		
Батсүмбэр	2		5	8	4			11				13	2	
Баян			2	3	3			4		1	2	6		
Баяндэлгэр	2	1	10	8	9		1	8			1	14	3	
Баянжаргалан	1		5	2	4			3				5	2	
Баян-Өнжүүл			7	1	2			1				2	1	
Баянхангай	1		2	4	5			5		1	2	9		
Баянцагаан			5	2	2			2				3	1	
Баянцогт		2	22	2	4		1	2			3	4		
Баянчандмань	4	1	3	7	15			19		12	3	28	3	
Борнуур	1		4	9	13			18			7	22	2	
Бүрэн		1	15	1	6			2				6	2	
Дэлгэрхаан	1		33	2	4			2				4	2	
Жаргалант			9	5	7			13				18	2	
Заамар	3	5	7	23	11		1	44			3	45	8	
Лүн	1		3	3	7			7			2	9	2	1
Мөнгөнморьт	1		8	3	4			6				10		
Өндөрширээт			12	1	2			2			1	3		
Сүмбэр	1		5	5	2			15				13	4	
Сэргэлэн	3		6	8	7			8	1	2	2	14		
Угтаал			13	1	2			4	1	1	4	1		1
Цээл	1	1	17	3	4			5	1	2	5	3		
Эрдэнэ	2		1	10	12			10	1	3	19	1		
Эрдэнэсант	8	1	16	10	14			13		1	20	6		
Зуунмод	3	7	2	49	31			17	6	57	2	15	59	6
ЗХХ газар														
Аймгийн дүн	35	18	9	295	173	187	11	267	12	53	365	54	5	
2009-10	114	23	10	400	168	270	28	249	31	36	477	62	3	
2008-10	134	15	338	168	177	29	287	28	35	411	70	5		
2007-10	115	28	16	333	168	241	22	227	27	33	345	85	54	
2006-10	24	29	360	159	97	35	387	29	45	335	37	131		
2010-2009	-79	-5	-1	-105	5	-83	-17	18	-19	17	-112	-8	2	
Зөрүү 2010-2008 (тоогоор)	-99	18	-6	-43	5	10	-18	-20	-16	18	-46	-16		
2010-2007	-80	-10	-7	-38	5	-54	-11	40	-15	20	-31	-49		
2010-2006	-6	-20	-65	14	90	-24	-120	-17	8	30	17	-126		
2010-2009	-69.3%	-21.7%	-10.0%	-26.3%	3.0%	-30.7%	-60.7%	7.2%	-61.3%	47.2%	-23.5%	-12.9%	66.7%	
Зөрүү 2010-2008 (хувиар)	-73.9%	-40.0%	-12.7%	3.0%	5.6%	-62.1%	-7.0%	-57.1%	51.4%	-11.2%	-22.9%			
2010-2007	-69.6%	-35.7%	-43.8%	-11.4%	3.0%	-22.4%	-50.0%	17.6%	-55.6%	60.6%	5.8%	-36.5%	-90.7%	
2010-2006	-25.0%	-69.0%	-18.1%	8.8%	92.8%	-68.6%	-31.0%	-58.6%	17.8%	9.0%	45.9%	-96.2%		

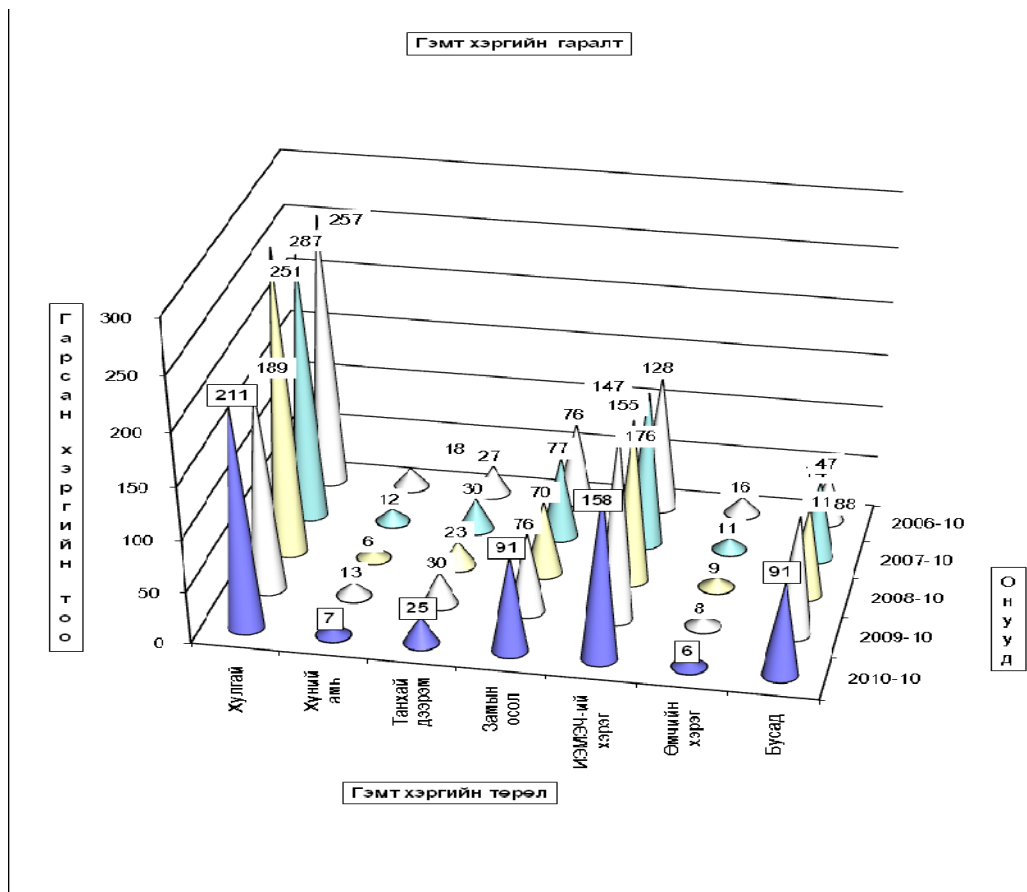

Хэрэгт холбогдогчийн хүйс, нас, нийгмийн байдал, боловсрол.

(сумаар, хувиар)

	эмгэгтэй	Насаар			Ажил мэргэжил				Боловсрол			
		14-17	18-35	36-аас дээш	Ажилчин малчин	Албан хаагч	Ажил сургуульгүй	Бусад	Дээд	Дунд	Бага	Боловсролгүй
		by age group			by occupation				by educational level			
female	14-17	18-35	36- and above age	Worker, herdmen	Officer	Unempld, uneducated	Others	Higher education	Completed secondary/primary school		Uneducated persons	
Алтанбулаг			68.2%	31.8%	59.1%	4.5%	31.8%	4.5%	13.6%	77.3%	9.1%	
Аргалант			66.7%	33.3%	60.0%		40.0%		6.7%	80.0%	6.7%	6.7%
Архуст			350.0%	50.0%	50.0%	50.0%			50.0%	50.0%		
Батсүмбэр			33.3%	53.3%	26.7%		73.3%			86.7%	13.3%	
Баян			25.0%	37.5%	37.5%		50.0%	12.5%	25.0%	75.0%		
Баяндэлгэр	5.6%		55.6%	44.4%	50.0%	5.6%	44.4%		5.6%	77.8%	16.7%	
Баянжаргалан			71.4%	28.6%	57.1%		42.9%			71.4%	28.6%	
Баян-Өнжүүл			233.3%	33.3%	66.7%		33.3%			66.7%	33.3%	
Баянхангай			18.2%	36.4%	45.5%		45.5%	9.1%	18.2%	81.8%		
Баянцагаан			125.0%	50.0%	50.0%		50.0%			75.0%	25.0%	
Баянцогт	28.6%		314.3%	28.6%	57.1%	14.3%	28.6%		42.9%	57.1%		
Баянчандмань	2.9%	8.8%	20.6%	44.1%	55.9%		35.3%	8.8%	8.8%	82.4%	8.8%	
Борнуур			12.9%	29.0%	41.9%		58.1%		22.6%	71.0%	6.5%	
Бүрэн	12.5%		187.5%	12.5%	75.0%		25.0%			75.0%	25.0%	
Дэлгэрхаан			550.0%	33.3%	66.7%		33.3%			66.7%	33.3%	
Жаргалант			45.0%	25.0%	35.0%		65.0%			90.0%	10.0%	
Заамар	8.9%		12.5%	41.1%	19.6%	1.8%	78.6%		5.4%	80.4%	14.3%	
Лүн		14.3%	21.4%	21.4%	50.0%		50.0%		14.3%	64.3%	14.3%	7.1%
Мөнгөнморьт			80.0%	30.0%	40.0%		60.0%			100.0%		
Өндөрширээт			300.0%	25.0%	50.0%		50.0%		25.0%	75.0%		
Сүмбэр			29.4%	29.4%	11.8%		88.2%			76.5%	23.5%	
Сэргэлэн			37.5%	50.0%	43.8%		50.0%	6.3%	12.5%	87.5%		
Угтаал		14.3%	185.7%	14.3%	28.6%		57.1%	14.3%	14.3%	57.1%	14.3%	14.3%
Цээл		10.0%	170.0%	30.0%	40.0%		50.0%	10.0%	20.0%	50.0%	30.0%	
Эрдэнэ			4.3%	43.5%	52.2%		43.5%	4.3%	13.0%	82.6%	4.3%	
Эрдэнэсант	3.7%		59.3%	37.0%	51.9%		48.1%		3.7%	74.1%	22.2%	
Зуунмод	8.5%	2.4%	59.8%	37.8%	20.7%	7.3%	69.5%	2.4%	18.3%	72.0%	7.3%	2.4%
ЗХХ газар												
Аймгийн дүн	3.77%	1.89%	61.84%	36.27%	39.20%	2.31%	55.97%	2.52%	11.11%	76.52%	11.32%	1.05%
2009-10	3.98%	1.73%	69.20%	29.07%	46.71%	4.84%	43.08%	5.36%	6.23%	82.53%	10.73%	0.52%
2008-10		2.88%	64.88%	32.25%	33.97%	5.57%	55.09%	5.37%	6.72%	78.89%	13.44%	0.96%
2007-10	5.42%	3.09%	64.41%	32.50%	46.62%	4.26%	43.91%	5.22%	6.38%	66.73%	16.44%	10.44%
2006-10	4.38%	5.29%	65.69%	29.01%	17.70%	6.39%	70.62%	5.29%	8.21%	61.13%	6.75%	23.91%
2010-2009	-0.21%	0.16%	-7.36%	7.20%	-7.51%	-2.54%	12.90%	-2.85%	4.88%	-6.01%	0.59%	0.53%
Зөрүү 2010-2008	3.77%	-0.99%	-3.03%	4.02%	5.23%	-3.26%	0.89%	-2.86%	4.39%	-2.37%	-2.11%	0.09%
(нэгжээр) 2010-2007	-1.64%	-1.21%	-2.57%	3.77%	-7.41%	-1.95%	12.07%	-2.71%	4.73%	9.79%	-5.12%	-9.40%
2010-2006	-0.61%	-3.41%	-3.85%	7.25%	21.50%	-4.08%	-14.65%	-2.78%	2.90%	15.39%	4.57%	-22.86%

Б у с а д

Шүүхийн шийдвэр гүйцэтгэл

Шүүхийн шийдвэр гүйцэтгэлийн албаны 2010 оны эхний 10 сарын мэдээгээр ажиллагаа хийгдэж байгаа 1073 гүйцэтгэх хуудсанд нийт 2052.5 сая ₮-ийн төлбөр тэтгэлэг ногдов. Үүнээс 79 гүйцэтгэх хуудсанд ногдох 520.6 сая ₮-ийн материалд шүүхийн байцаан шийтгэх ажиллагаа хийгдэж, биелүүлбэл зохих 994 гүйцэтгэх хуудасны 1531.99 сая ₮-өөс 337 хуудасны 760.2 сая ₮-ийг биелүүлж, бодит биелэлтийн хувь гүйцэтгэх хуудсны тоогоор 33.90, үнийн дүнгээр 49.62 болж 2009 оны мөн үеэс гүйцэтгэх хуудасны биелэлт 20,62 нэгжээр, үнийн дүнгийн биелэлт 16,84 нэгжээр тус бүр буурлаа.

Аймгийн шүүхийн шийдвэр гүйцэтгэлийн албаны
ажлын 2010 оны 10 сарын мэдээ.

	Ажиллагаа хийгдэж байгаа материал	Хасагдах БША хийгдэж байгаа		Биелүүлбэл зохих		Бодитой биелүүлсэн		Бодит биелэлтийн хувь		Үлдэгдэл			
		Гүйцэтгэх хуудасны тоо	Үнийн дүн (мянган ₮)	Гүйцэтгэх хуудасны тоо	Үнийн дүн (мянган ₮)	Гүйцэтгэх хуудасны тоо	Үнийн дүн (мянган ₮)	Гүйцэтгэх хуудасны тоо	Үнийн дүн (мянган ₮)	Гүйцэтгэх хуудасны тоо	Үнийн дүн (мянган ₮)		
2003-10		1366	963 566.5	326	248 722.5	1040	714 844.0	354	262 483.9	34.04%	36.72%	686	452 360.1
2004-10		972	525 827.1	174	114 217.8	798	411 609.3	250	172 546.3	31.33%	41.92%	548	239 063.0
2005-10		1125	708 714.1	148	235 760.3	977	472 953.8	336	241 428.0	34.39%	51.05%	641	231 525.8
2006-10		1030	1036 948.1	153	181 658.3	877	855 289.8	280	231 822.6	31.93%	27.10%	597	623 467.2
2007-10		883	2073 957.6	149	1118 493.4	734	955 464.2	292	270 970.2	39.78%	28.36%	442	684 494.0
2008-10		793	1571 790.0	156	588 979.4	637	982 810.6	344	531 534.8	54.00%	54.08%	293	451 275.8
2009-10		775	2379 620.8	136	926 372.6	639	1453 248.2	349	936 807.5	54.62%	64.46%	290	516 440.7
2010-10		1073	2052 596.7	79	520 605.1	994	1531 991.6	337	760 243.4	33.90%	49.62%	657	771 748.2
Ү ү н э с	Банкны байгууллагад төлөх	157	862 277.7	14	379 582.8	143	482 694.9	41	195 716.7	28.67%	40.55%	102	286 978.2
	Нийгмийн даатгалын байгууллагад төлөх	8	161 016.5	1	12 167.6	7	148 848.9	2	65 995.1	28.57%	44.34%	5	82 853.8
	Татварын болон орон нутгийн төсөвт орох	216	150 552.7	4	20 109.9	212	130 442.8	157	40 337.0	74.06%	30.92%	55	90 105.8
Төрийн байгууллагад төлөх		131	279 366.0	17	46 499.8	114	232 866.2	51	195 049.3	44.74%	83.76%	63	37 816.9
Хүүхдийн тэтгэвэр		319	65 273.2	25	4 237.2	294	61 036.0	35	49 750.2	11.90%	81.51%	259	11 285.8

Тайлбар: БША- Байцаан шийтгэх ажиллагаа хийгдэж байгаа

Аймгийн Стандартчилал хэмжилзүйн төвийн үйл ажиллагааны статистик мэдээ (2010 оны эхний 10 сард)

Үзүүлэлтүүд	2003-10	2004-10	2005-10	2006-10	2007-10	2008-10	2009-10	2010-10
1 Тохирлын баталгаажуулалт								
Үйлчилгээний баталгаажуулалт								
-тохирлын гэрчилгээ	658	549	485	492	520	421	374	486
Бүтээгдэхүүний баталгаажуулалт								
-дотоодын бүтээгдэхүүн	75	51	59	70	75	65	70	70
-импортын бүтээгдэхүүн	681	549	804	706	700	700	700	700
-экспортын бүтээгдэхүүн		336	200					
2 Хэмжих хэрэгслийн баталгаажуулалт								
Цулын хэмжүүр								
-жин	677	571	592	546	614	542	634	779
-туухай	997	812	733	579	589	504	573	500
-автомашини жин						5	7	9
Эзэлхүүн зарцуулалтын хэмжүүр								
-түгээгүүрийн хошуу	110	183	100	132	127	126	145	160
-мерник	50	47	46	45	53	46	51	49
-сүмбэн метр	55	56	46	55	52	49	51	55
-шингэн бүтээгдэхүүнийг хэмжих хэрэгсэл		2	18	12	22	22	72	56
-уртын хэмжих хэрэгсэл								3
Цахилгаан хэмжүүр	951	0	736	1226	1642	1089	1427	998
-нэг фазын тоолуур	948		736	1226	1634	1089	1420	993
-гурван фазын тоолуур	3				8		7	5
3 Сорилт шинжилгээ								
-дээжийн тоо	172	283	275	80	26	75	110	139
-шинжилсэн үзүүлэлтийн тоо	869	2031	2161	609	149	458	643	937
4 Стандартын салбар сангийн үйлчилгээ								
-аж ахуйн нэгж иргэдийн тоо	140	181	411	53	165	160	165	165

Санхүүгийн хяналт, шалгалт

Мэргэжлийн хяналтын газрын санхүүгийн хянан шалгах хэлтэс 2010 оны эхний 10 сард 109 нэгж байгууллагад хяналт, шалгалт хийж 143.7 сая ₮-ийн зөрчил, төлбөр илэрч төлүүлбэл зохих төлбөрийн барагдуулалт 92.65 сая ₮ болж 64.47 хувьтай байгаа нь 2009 оны мөн үеэс 7.47 пунктээр өслөө. Урьд онуудын үлдэгдлээс барагдсан 16.98 сая ₮ болж 33.44 хувийн биелэлттэй гарлаа.

Аймгийн МХГ-ын Санхүүгийн хяналт шалгалтын хэлтсийн баримтын шалгалтын актын биелэлтийн 2010 оны эхний 10 сарын мэдээ

	Төлбөр зөрчлийн нийт дүн	Төлүүлбэл зохих төлбөрийн	Үүнээс		Барагдуулсан		Дутуу төлөлт		Биелэлтийн хувь	Тайлбар	
			Төсөвт	Тухайн байгууллагад	Төсөвт	Тухайн байгууллагад	Төсөвт	Тухайн байгууллагад			
											Төсөвт
1 Баяндэлгэр, сургууль, цэцэрлэг, мэдээлэл хүсэлтээр	5764.3	5764.3	5764.3		3193.4		2570.9	0.0	55.40%	3 акт 8 хүн, гар утасны төлбөр-182, хэмнэлт-1928, үндэслэлгүй цалин 3654.3	
2 Онцгой байдлын хэлтэс							0.0	0.0	0.0	Төлбөр илрээгүй, 1 албан шаардлага-4 заалт	
3 Статистикийн хэлтэс							0.0	0.0	0.0		
4 Стандартчилал хэмжил зүйн хэлтэс	255.9	255.9	255.9				0.0	0.0	100.0%	2 акт 5 хүн, НДС127867, шагнал-128093	
5 Хүүхдийн төлөө хэлтэс	883.8	883.8	463.6	420.2	87.4	420.2	376.2	0.0	57.43%	2 акт 7 хүн, байгууллага 242, нөхөн олгох 6.2, баримт бүрдүүлэх 172	
6 Биеийн тамир спортын газар	511.2	511.2	511.2				511.2	0.0	0.00%	1 акт 3 хүн, НДС-511.200	
7 УЦУОШАлба	2347.5	2347.5	1897.5	450.0	924.0	450.0	973.5	0.0	58.53%	4 акт 34 хүн, байгууллага-450, 1 албан шаардлага, 4 заалт	
8 Хот тохижуулах, мэдээлэл хүсэлтээр	1109.3	1109.3	358.2	751.1	358.2	751.1	0.0	0.0	100.0%	Цагдаагийн ЭЗАлба, цалин 358,200	
9 Номын сан	236.0	236.0	191.0	45.0	179.0	45.0	12.0	0.0	94.92%	2 акт 12 хүн, ХХОАТ-88.000, Зориулалт бус-58000	
10 Хөдөлмөр халамжийн хэлтэс							0.0	0.0	0.0		
11 Цэцэрлэгүүд	1937.9	1937.9	1937.9		1937.9		0.0	0.0	100.0%	3 акт18 хүн, ХХОАТ-596.265, төлбөр 894000	
12 IV сургууль	1048.0	1048.0	1048.0		1048.0		0.0	0.0	100.00%	1 акт 7 хүн, илүү цаг	
13 Хүүмүүн цогцолбор сургууль	6599.1	6599.1	6599.1		6192.4		406.7	0.0	93.84%	2 акт 99 хүн, илүү цаг	
14 V сургууль	252.0	252.0	252.0				252.0	0.0	0.00%	1 акт 4 хүн, илүү цаг илүү бодсон (сонгон, төсөл)	
15 Музей							0.0	0.0	0.0	1 албан шаардлага 3 заалттай	
16 Монгол туургатан театр	627.1	627.1	627.1		627.1		0.0	0.0	0.00%	1 акт 17 хүн ХХОАТ 627.1	
17 Газрын алба	7836.2	7836.2	7836.2		7836.2		0.0	0.0	100.0%	2 акт 3 хүн, улсын төсөв-7621.2	
18 Боловсрол соёлын газар							0.0	0.0	0.0		
19 Татварын хэлтэс	1067.4	1067.4	1067.4		1067.4		0.0	0.0	100.0%	2 акт 33 хүн, ХХОАТ-408.0, НДС-659.4 мян ₮	
20 Мөнгөнморт цэцэрлэг өргөдөл	2764.8	2764.8		2764.8		2764.8	0.0	0.0	100.00%	1 акт 1 хүн тэтгэмж нөхөн олгох 270.0 сая ₮-ий 127.4 сая ₮ буюу 47.2%-г зарцуулжээ.	
21 Мал өвөлжилт, зардлын гүйцэтгэл							0.0	0.0	0.0		
22 Тахилтхан Сэргэн засах төв							0.0	0.0	0.0	Дүгнэлт гарган МХЕГ-т явуулсан.	
23 Аргалант сумын төсөвт байгууллагууд	2763.8	2763.8	2743.2	20.6	2671.1	20.6	72.1	0.0	97.39%	4 акт 14 хүн, данс-20.6, хоол-1865.5	
24 Лун сумын төсөвт байгууллагууд	2522.1	2522.1	2022.1	500.0	868.6	500.0	1153.5	0.0	54.26%	8 акт 94 хүн, НДС-668.7, баримт-500	
25 Баянхангай сумын төсөвт байгууллагууд	14188.4	14188.4	2551.4	11637.0	1517.6	11637.0	1033.8	0.0	92.71%	4 акт 27 хүн, баримт-11637.0, зориулалт бус-1000.0	
26 Угтаалцайд сумын төсөвт байгууллагууд	9288.9	9288.9	8662.9	626.0	8662.9	626.0	0.0	0.0	100.0%	7 акт 13 хүн, данс-626.0 мян.₮	
27 Заамар, Шижир-Алтын төсөвт байгууллагууд	12756.4	12756.4	9197.5	3558.9	7965.3	3558.9	1232.2	0.0	90.34%	17 акт 22 хүн, НДС-872.2, нөхөн-238.9, данс-3320.0, ХХОАТ-4247.2, илүү-117.0,	
28 Заамар сум дахь МСҮТөв	548.5	548.5	548.5		548.5		0.0	0.0	100.0%	ашигласан-157.4, торгууль-2 хүн 50.0 мян ₮	
29 Дэлгэрхаан сумын төсөвт байгууллагууд	13781.2	13781.2	11433.9	2347.3	6447.1	2347.3	4986.8	0.0	63.81%	1 акт 12 хүн, илүү цаг	
30 Сэргэлэн сумын төсөвт байгууллагууд	1895.0	1895.0	595.0	1300.0	595.0	1300.0	0.0	0.0	100.0%	2 акт 2 хүн, байгууллагад нь 1300 мян-₮	
31 Төв-АЗЗА ХХК	2534.2	2534.2	2507.7	26.5	26.5	2507.7	0.0	0.0	1.05%	2 акт 27 хүн, НДС-556.8, нөхөн-26.5, ХХОАТ-1950.9 мян-₮	
32 Автозам тээврийн газар							0.0	0.0	0.0	1 а/ш-2 заалттай. (хуульд 39853.7)	
33 Жаргалант ИТХ-ын шийдвэрээр Эмнэлэг	1500.0	1500.0		1500.0		1500.0	0.0	0.0	100.0%	Зөөврийн компьютер алдагдсан	
34 Цээл сумын төсөвт байгууллагууд	352.1	352.1	352.1				0.0	0.0	0.00%	2 акт 3 хүн илүү цаг, 1 а/ш-заалт 2	
35 Сүмбэр сумын төсөвт байгууллагууд	16531.4	16531.4	15059.1	1022.3	6084.0	1022.3	9425.0	0.0	42.99%	11 акт 28 хүн хоол 5103.2, нөх1022.3,	
39 Баянжаргалант сумын төсөвт байгууллагууд	4428.5	4428.5	4428.5				4428.5	0.0	0.00%	8 акт, 60 хүн, ХХОАТ-1221.3, зориулалт бус-1376.7, илүү дутуу цалин-1830.5	
40 Хүүхдийн сувилгаа чийрэгжүүлэлтийн төв	3672.1	3672.1	3593.0	79.1	1124.8	79.1	2468.2	0.0	32.79%	5 акт, 84 хүн, ХХОАТ-452.8, бай-5.4, нөхөн-73.7, хүү, хоол үлд-1911.6	
2010 оны 10 сар	143 719.0	143 719.0	116 478.6	27 240.4	65 410.0	27 240.4	51 068.6	0.0	64.47%		
Урьд онуудын үлдэгдлээс барагдсан дүн	50 762.1	48 898.6	1 863.5	16 803.8	173.5	32094.8	1690.0		33.44%		
БҮГД ДҮН	194 481.1	165 377.2	29 103.9	82 213.8	27 413.9	83 163.4	1 690.0		56.37%		
2009-10 сар	210 294.6	210 294.6	119 772.8	90 521.8	42 646.0	77 216.9	77 126.8	13 304.9		57.00%	
2008-10 сар	153 051.2	153 051.2	86 134.6	66 916.6	51 510.1	64 302.2	34 624.5	2 614.4		75.67%	
2007-10 сар	88 190.4	88 190.4	42 459.9	45 730.5	15 790.1	36 466.9	26 669.8	9 263.6		59.25%	
2006-10 сар	61 317.4	61 317.4	28 218.4	33 099.0	9 096.8	33 099.0	19 121.6	0.0		68.82%	
2005-10 сар	125 662.8	125 662.8	47 664.3	77 998.5	25 799.6	51 037.6	21 864.7	26 960.9		61.15%	
2004-10 сар	49 641.8	48 302.2	31 474.2	16 828.0	9 703.4	16 668.5	21 770.8	159.5		54.60%	
2003-10 сар	120 155.8	112 225.2	49 802.2	62 423.0	12 095.5	54 689.3	37 706.7	7 733.7		59.51%	
2002-10 сар	288 618.9	279 492.1	51 312.4	228 179.8	14 312.7	192 570.9	36 999.6	35 608.9		54.69%	
2001-10 сар	167 153.0	158 847.4	46 320.7	112 526.7	5 565.5	69 963.6	40 755.2	42 563.1		47.55%	

Цаг агаарын тойм

2010 оны 10 сарын цаг агаарын үзүүлэлтүүд нь Төв аймгийн нутгаар :

- агаарын дундаж температур нийт нутгаар -1.0+3.7 градус Мөнгөнморьтод -1.0 градус хүйтэн, Баянцагаан орчмоор 3.7 градус, хамгийн дулаан байв.
- өдөр ажиглагдсан агаарын хамгийн дулаан температур нь 20-25 градус буюу Борнуур орчмоор 25 градус хүрч дулаарсан байхад Зуунмод, Баянчандмань, Эрдэнэ орчмоор арай сэрүүвтэр 20 градус дулаан байв.
- шөнийн хугацаанд ажиглагдсан хамгийн бага температур нь хасах 10-19 градус, Борнуур, Заамар, Өндөрширээт орчмоор харьцангуй дулаавтар -10 градус хүйтэн, нутгийн хойд болон зүүн хэсгээр хүйтэвтэр, хамгийн бага нь Мөнгөнморьт орчмоор 19 градус хүйтэн байжээ.
- бүх нутгаар сарын нийлбэр хур тунадас 0.3-17.1 мм буюу Баянцагаанд 0.3 мм хамгийн бага нь, нутгийн баруун хойд болон зүүн хэсгээр арай ахиу, үүнээс хамгийн их нь Мөнгөнморьтод

17.1 мм хур тунадас, нойтон цас оржээ.

- салхины их хурд бүх нутгаар 5-10 м/с, зарим газраар түр зуур 12-14 м/с, Зуунмодод 15 м/с хүрсэн байв.

2010 оны 10 сарын цаг уурын үндсэн үзүүлэлтүүдийг
өмнөх оныхтой харьцуулсан байдал

№	Цаг уурын станцын байршил	Агаарын дундаж температур		Агаарын үнэмлэхүй их температур		Агаарын үнэмлэхүй бага температур		Хур тунадасны нийлбэр		Салхины их хурд		Үзэгдэл	
		2009 оны X сар	2010 оны X сар	2009 оны X сар	2010 оны X сар	2009 оны X сар	2010 оны X сар	2009 оны X сар	2010 оны X сар	2009 оны X сар	2010 оны X сар	2009 оны X сар	2010 оны X сар
1	Бүрэн	1.5	1.3	21	24	-17	-15	17	3.9	12	9	ц/х,цас,б	цас, бор
2	Жаргалант	4	1.7	18	23	-14	-13	6.8	13.8	15	7	ц/х,цас,б	цас, бор
3	Баян-Өнжүүл	1	1	20	24	-14	-16	11.5	5.0	21	10	ц/х,цас,б	цас, бор
4	Зуунмод	-0.2	0.3	15	20	-15	-12	15.2	9.2	16	15	ц/х,цас,б	цас, бор
5	Мөнгөнморьт	-1.7	-1	16	21	-18	-19	9.6	17.1	12	10	ц/х,цас,б	цас, бор
6	Эрдэнэсант	1.7	1.7	19	22	-13	-11	25.7	11.7	24	10	ц/х,цас,б	цас, бор
7	Баян	-0.9	0.3	19	22	-17	-17	17.1	5.1	12	14	ц/х,цас,б	цас, бор
8	Лүн	2.6	2	20	24	-10	-12	20.4	3.7	14	14	ц/х,цас,б	цас, бор
9	Баянчандмань	-0.4	0.7	17	20	-15	-13	3.5	1.6	17	10	ц/х,цас,б	цас, бор
10	Угтаал	0.8	0.7	19	23	-13	-14	10.9	9.8	12	12	ц/х,цас,б	цас, бор
11	Алтанбулаг	-0.3	0.3	18	22	-14	-14	14.3	6.0	12	8	ц/х,цас,б	цас, бор
12	Заамар	1.9	2.7	20	21	-12	-10	5.7	1.2	12	6	ц/х,цас,б	цас, бор
13	Батсүмбэр	1.8	1.7	17	23	-15	-13	4.7	6.8	6	6	ц/х,цас,б	цас, бор
14	Эрдэнэ	0.2	0.3	16	20	-19	-13	7.3	11.4	12	10	ц/х,цас,б	цас, бор
15	Өндөрширээт	2.1	2	20	22	-12	-12	5.6	6.7	14	12	ц/х,цас,б	цас, бор
16	Баянжаргалан	0.3	2.3	18		-16	-15	1.1	10.1	14	12	ц/х,цас,б	цас, бор
17	Аргалант	0.3	2.3	17	21	-12	-13	9	1.5	10	10	ц/х,цас,б	цас, бор
18	Дэлгэрхаан	1.7	1.7	19	22	-15	-13	10	6.1	10	10	ц/х,цас,б	цас, бор
19	Баянцагаан	3.2	3.7	18	22	-15	-12	5.5	0.3	14	12	ц/х,цас,б	цас, бор
20	Борнуур	2.8	2.3	18	25	-14	-11	5.6	7.7	9	8	ц/х,цас,б	цас, бор
21	Цээл	1.8	2.3	16	23	-15	-13	11.4	8.1	17	9	ц/х,цас,б	цас, бор

Эх сурвалж: Аймгийн УЦУОШАлбаны мэдээгээр авав.

Тайлбар: Бороо, салхи, цочир хүйтрэлт

ц/х - цочир хүйтрэлт

Харьцуулсан дүгнэлт

2009 оны 10 сард хур тунадас, цас орох дуртай (ялангуяа нутгийн баруун, өмнөд хэсгээр), байсан боловч харьцангуй дулаан байв.

2010 оны 10 сард агаарын дундаж, үнэмлэхүй их, бага температурыг авч үзвэл өмнөх оноос дулаан, өдөртөө дулаавтар, шөнөдөө сэрүүвтэр, сарын сүүлчээр хүйтэн, нутгийн баруун хойд болон зүүн хэсгээр ахиу хур тунадас орлоо. 2009, 2010 оны 10 сарууд нь салхи шуурга багатай хөдөө аж ахуйн үйлдвэрлэл, хадлан тэжээл бэлтгэх, тариа ногоо хураах, өвөлжилтийн бэлтгэл хангах ажилд нэн тааламжтай байлаа.

Цаг агаарын үзүүлэлтүүдийг 2009 оны 10 сартай харьцуулахад:

- агаарын дундаж температур нь ихэнх нутгаар 0.0-0.7 градусаар дулаан
- өдрийн хамгийн их температур нь бүх нутгаар 4 градусаар дулаан
- шөнийн хамгийн бага температур нь өмнөх оныхоос ихэнх нутгаар 1-2 градусаар дулаан, нутгийн төв болон зүүн хойд хэсгээр ойролцоо буюу бага зэрэг хүйтэн байв.
- сум тус бүрээр тунадасны нийлбэрийг гаргаж үзэхэд ихэнх нутгаар өмнөх оны 10 сараас ойролцоогоор 1-2 дахин их, ихэнх сумдад 2-3 дахин хур тунадас оржээ.
- Энэ сард цаг агаарын аюултай үзэгдэл ажиглагдаагүй.

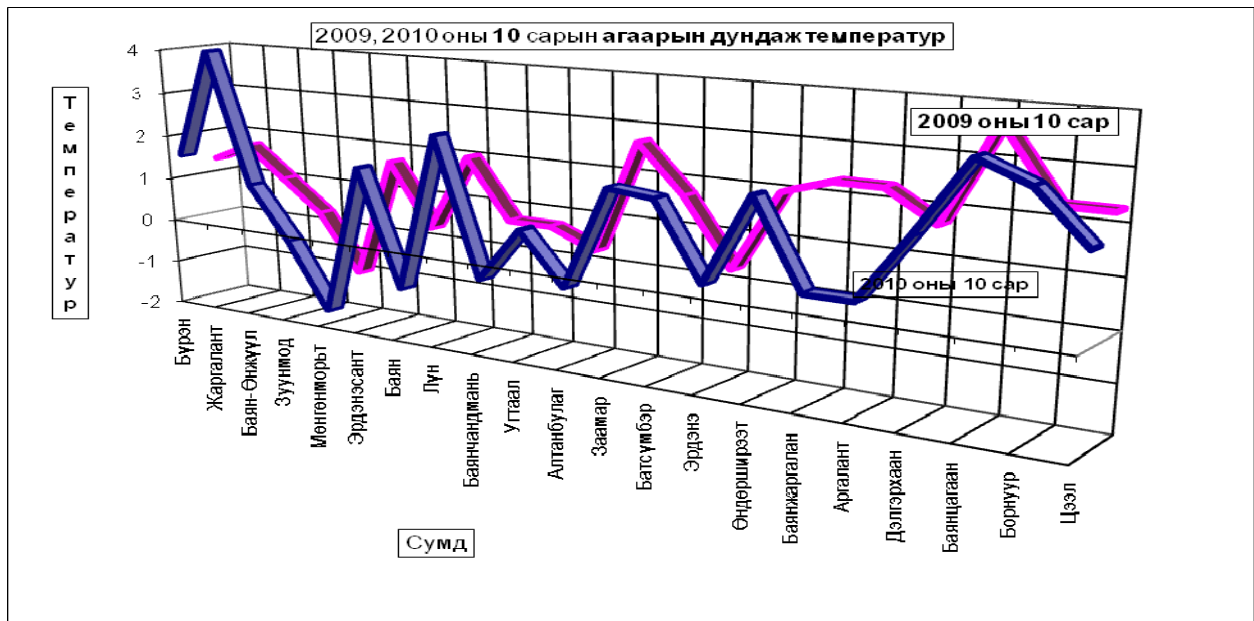

Төв аймгийн Зуунмод хотын агаарын бохирдлын хэмжилт

Төв аймгийн нутагт уртрагийн $106^{\circ} 57'$, өргөрөгийн $47^{\circ} 43'$ солбицолд далайн түвшинээс дээш 1529,3 метр өндөрт Зуунмод хотод байрладаг агаарын бохирдлын 1 харуулд 2004 оны 1 сарын 1-нээс өнөөдрийг хүртэл агаарын найрлаганд байгаа хольцын концентрацийг тодорхойлох зорилгоор азотын исэл, хүхэрлэг хийн хэмжээнд хоногт 3 удаа (08, 14, 20 цагт) хэмжилт хийдэг. Хольцын концентрацийг хэмжих нэгж (мг/м³). Агаарын температур, салхины чиглэл, хурдны хэмжилт хамт хийдэг.

2009, 2010 оны 10 сарын агаарын бохирдлын үзүүлэлтүүд

Агаарын бохирдлын үзүүлэлтүүд	Зөвшөөрөгдөх /улсын хэмжээнд/		2009					2010				
	Хоногийн дундаж	Нэг удаагийн	Хоног	Сар	Улирал	Үнэмлэхүй их	Жил	Хоног	Сар	Улирал	Үнэмлэхүй их	Жил
Хүхэрлэг хий SO ₂ / мг/м ³	0.03	0.5	0.002	0	0.002	0.005	0.003	0.003	0.002	0.002	0.004	
Азотын давхар исэл/NO ₂	0.04	0.085	0.041	0.03	0.021	0.047	0.022	0.029	0.02	0.021	0.043	
Цацраг	Агаар мр/ц	0.6		0.12	0.12	0.18	0.12		0.12	0.12	0.17	
	Хөрс мр/ц	0.6		0.12	0.12	0.18	0.12		0.12	0.12	0.17	

-Тайлбар: Зуунмод сумын агаарын бохирдол нь 2010 оны 10 сард 2009 оныхоос, NO₂ ын агууламж бага зэрэг ихэссэн үзүүлэлт харагдлаа.

Гэвч зөвшөөрөгдөх дээд хэмжээнээс хэтэрсэн тохиолдол гараагүй

2010 ОНЫ АРВАННЭГДҮГЭЭР САРЫН ЦАГ АГААРЫН УРЬДЧИЛСАН МЭДЭЭ

Төвийн нутаг. Агаарын температурын сарын дундаж нь уулархаг нутгаар 15-20, бусад нутгаар 10-15 градус хүйтэн байх бөгөөд, нийт нутгаар олон жилийн дунджаас 1.5 градусаар дулаан.

Агаарын температур нэгдүгээр арав хоногийн эхэн ба сүүлчээр сулавтар байх бөгөөд шөнөдөө 7-12 градус хүйтэн, өдөртөө 3-8 градус дулаан байх төлөвтэй. Нэгдүгээр арав хоногийн дунд үе болон хоёрдугаар арав хоногийн сүүлийн хагаст шөнөдөө 11-16, өдөртөө 1-6 градус хүйтэн. Харин гуравдугаар арав хоногийн сүүлийн хагаст нилээд хүйтэрч шөнөдөө 19-24, өдөртөө 8-13 градус хүйтэн. Бусад хугацаанд уулархаг нутгаар шөнөдөө 21-26, өдөртөө 8-13 градус хүйтэн, бусад нутгаар шөнөдөө 15-20, өдөртөө 4-9 градус хүйтэн.

Энэ сард **Төв аймгийн баруун хойд хэсгээр олон жилийн дунджаас ахиу**, бусад нутгаар дунджийн орчим цас орох төлөвтэй.

Нэгдүгээр арав хоногийн дунд үе болон хоёр ба гуравдугаар арав хоногийн эхээр ихэнх нутгаар, хоёрдугаар арав хоногийн сүүлч, гуравдугаар арав хоногийн дунд үеэр зарим газраар цас орно. Гуравдугаар арав хоногийн сүүлчээр нутгийн хойд хэсгээр ялимгүй цас

орно. Салхи энэ үеүдэд нутгийн зарим газраар 12-14 м/с, ялангуяа хоёр ба гуравдугаар арав хоногийн эхэн, гуравдугаар арав хоногийн дунд үеэр нутгийн өмнөд хэсгээр зарим үед 18-20 м/с хүртэл ширүүсч шороон болон цасан шуурга шуурах төлөвтэй.

ХӨДӨӨ АЖ АХУЙН ҮЙЛДВЭРЛЭЛД ХЭРХЭН НӨЛӨӨЛӨХ ТУХАЙ

Weather impact on agricultural activities.

11 дүгээр сарын цаг агаарын урьдчилсан мэдээгээр агаарын дундаж температур ихэнх нутгаар олон жилийн дунджаас дулаан, хур тунадас нутгийн төв болон баруун хойд хэсэг, олон жилийн дунджийн орчим ба түүнээс ахиу, бусад нутагт дунджаас бага орох төлөвтэй.

Сарын дунд үеэр тал хээр говийн нутгаар хүчтэй салхи шуурга шуурч, малын хариулга маллагаанд таагүй нөлөөлөхөөр байгааг анхаарна уу.

2010 оны 12 дугаар сарын ЦАГ АГААРЫН ТӨЛӨВ

Төвийн нутаг. Агаарын температурын сарын дундаж нь томоохон голын хөндийгөөр 20-25, бусад нутгаар 14-19 градус хүйтэн буюу Төв аймгийн зүүн хойд хэсгээр олон жилийн дунджаас 1 градусаар хүйтэн, бусад нутгаар олон жилийн дунджийн орчим.

Энэ сард орох хур тунадасны хэмжээ нь бусад нутгаар олон жилийн дунджаас ахиу орно.

Статистикийн хэлтсийн дарга

Ж.Отгончулуун