



# 2015

## Увс аймгийн Статистикийн ЭМХЭТГЭЛ



Аймгийн улсын бүртгэл

Статистикийн газар

Статистикийн хэлтэс

Гарчиг

1. Нутаг дэвсгэр засаг захиргааны нэгж	1
2. Хүн ам	4
3. Хөдөлмөр	13
4. Хүн амын амьжиргаа	21
5. Нийгмийн даатгал, халамж	26
6. Боловсрол шинжлэх ухаан	29
7. Эрүүл мэнд	34
8. Хүний хөгжил	39
9. Байгаль орчин	41
10. Гэмт хэрэг	43
11. Үндэсний тооцоо	46
12. Мөнгө, банк, даатгал	51
13. Төрийн санхүү	56
14. Төлбөрийн тэнцэл, гадаад худалдаа	60
15. Үнэ	62
16. Хөдөө аж ахуй	64
17. Аж үйлдвэр	86
18. Тээвэр холбоо	91
19. Худалдаа үйлчилгээ	94
20. Барилга, орон сууц, нийтийн аж ахуй	96
21. Бизнес регистр	100
22. Аймгуудаар харьцуулсан үзүүлэлтүүд	103



# *1 Нутаг дэвсгэр, засаг захиргааны НЭГЖ*

Увс аймаг 69.6 мян кв км нутаг дэвсгэртэй. 2015 онд 1 км<sup>2</sup> нутагт **1.2** хүн ноогдож байна. Увс аймаг нь Улаанбаатар хотоос 1417 км алслагдсан. Аймгийн төвөөс хамгийн хол Зүүнхангай сум 357 км, хамгийн ойрхон нь Тариалан сум 30 км.

**Засаг захиргаа, нутаг дэвсгэр, 2015 оны эцсийн байдлаар**

Сум	Багийн тоо	Нутаг дэвсгэр, мян.кв.км	Хүн амын нягтаршилт	Аймгийн төвөөс алслагдсан зай.км
<b>Бүгд</b>	<b>93</b>	<b>69.63</b>	1.2	<b>0</b>
Баруунтуруун	4	3.3	0.8	193
Бөхмөрөн	3	3.7	0.6	174
Давст	3	6.3	0.2	136
Завхан	4	6.8	0.3	161
Зүүнговь	5	4.0	0.7	139
Зүүнхангай	4	2.6	0.9	357
Малчин	4	4.0	0.6	99
Наранбулаг	4	5.3	0.8	90
Өлгий	4	2.3	1.0	113
Өмнөговь	5	3.2	1.4	109
Өндөрхангай	5	4.7	0.7	286
Сагил	5	3.8	0.6	61
Тариалан	6	3.8	1.0	30
Түргэн	3	2.3	0.9	36
Тэс	10	3.1	1.7	155
Ховд	4	3.0	0.8	177
Хяргас	4	3.4	0.7	163
Цагаанхайрхан	4	4.0	0.5	226
Улаангом	12	0.03	1011.6	0



# 3

## *Хүн ам*



Хүн ам, орон сууцны завсрын тооллогын бүртгэлд суурилсан хүн ам, өрхийн мэдээллийн сангаас үндэслэн гаргасан хүн амын тоогоор 2015 оны жилийн эцэст 40.4 мянган эрэгтэй, 39.9 мянган эмэгтэй нийт 80.4 мянган хүн байна. 2014 оноос хүн амын тоо 6.1 хувиар буюу 4.6 мянган хүнээр өссөн байна.

ХҮН АМЫН ТОО, оны эцэст

Үзүүлэлт	2008	2009	2010	2011	2012	2013	2014	2015*
Суурин хүн ам, хүйсээр								
Бүгд	77184	77408	74784	74448	74026	75518	75737	80396
Үүнээс:								
эрэгтэй	38599	38812	37400	37079	36977	37598	37976	40428
эмэгтэй	38585	38596	37384	37369	37049	37920	37761	39968
Хот хөдөөгийн хүн ам								
Бүгд	77184	77408	74784	74448	74026	75518	75737	80396
Үүнээс:								
хот, тосгон	22260	23134	23011	22849	25098	25574	26176	27658
хөдөөгийн	54924	54274	51773	51599	48928	49944	49561	52738
Жилийн дундаж суурин хүн ам								
Бүгд	78329	77296	76096	74616	74237	74772	75628	78067
Үүнээс:								
эрэгтэй	39112	38706	38106	37240	37028	37288	37787	39202
эмэгтэй	39217	38591	37990	37377	37209	37485	37841	38865

2015\*- 2015 оны Хүн ам, орон сууцны завсрын тооллогын дүнгээр

Хүн амын тоо, насны бүлэг, хүйсээр

Насны бүлэг	2011		2012		2013		2014		2015*	
	Бүгд	Эмэгтэй	Бүгд	Эмэгтэй	Бүгд	Эмэгтэй	Бүгд	Эмэгтэй	Бүгд	Эмэгтэй
Бүгд	74448	37369	74026	37049	75518	37920	75737	37761	80396	39968
1 хүртлэх	1775	856	1651	813	1759	855	2086	1004	2077	1014
1-4	7285	3579	7534	3668	7541	3692	7416	3595	8137	3928
5	1586	764	1508	739	1981	938	2040	1019	1807	898
6	1492	747	1523	737	1522	742	1966	944	2115	1073
7	1529	779	1425	710	1543	741	1529	749	2001	961
8	1495	713	1494	766	1426	711	1509	739	1530	735
9	1574	754	1462	715	1509	780	1434	714	1524	741
10-14	8588	4255	8317	4095	7996	3915	7617	3738	7536	3732
15-19	7914	3927	7833	3846	7926	3951	7087	3510	8181	3950
20-24	6027	2882	6092	2931	6200	3043	6193	2919	7870	3744
25-29	5942	2945	5782	2823	6006	2983	6203	3014	6533	3112
30-34	5436	2736	5456	2750	5443	2700	5519	2680	5601	2745
35-39	5333	2686	5245	2622	5278	2651	5234	2614	5237	2595
40-44	5155	2645	5141	2612	5113	2555	5056	2566	5006	2536
45-49	4325	2231	4304	2207	4547	2367	4622	2403	4751	2468
50-54	3154	1570	3350	1669	3504	1778	3787	1915	3779	1925
55-59	1933	991	1998	1041	2226	1156	2433	1258	2635	1395
60-64	1183	688	1224	688	1274	700	1370	753	1403	749
65-69	1049	581	989	568	969	575	933	564	928	579
70+	1673	1040	1698	1049	1755	1087	1703	1063	1745	1088

2015\*- 2015 оны Хүн ам орон сууцны завсрын тооллогын дүнгээр

Хүн амын тоо, сумдаар, байршлаар

Сумын нэр	Бүх хүн ам			ҮҮНЭЭС								
				Аймгийн төвд			Сумын төвд			Хөдөөд		
	Бүгд	Эр	Эм	Бүгд	Эр	Эм	Бүгд	Эр	Эм	Бүгд	Эр	Эм
Баруунтуруун	2648	1366	1282	0	0	0	1758	898	860	890	468	422
Бөхмөрөн	2165	1109	1056	0	0	0	753	379	374	1412	730	682
Давст	1572	804	768	0	0	0	638	311	327	934	493	441
Завхан	1803	876	927	0	0	0	811	401	410	992	475	517
Зүүнговь	2705	1387	1318	0	0	0	939	460	479	1766	927	839
Зүүнхангай	2240	1166	1074	0	0	0	759	382	377	1481	784	697
Малчин	2486	1289	1197	0	0	0	656	342	314	1830	947	883
Наранбулаг	4043	2023	2020	0	0	0	1118	565	553	2925	1458	1467
Өлгий	2347	1170	1177	0	0	0	506	244	262	1841	926	915
Өмнөговь	4450	2223	2227	0	0	0	1326	647	679	3124	1576	1548
Өндөрхангай	3177	1594	1583	0	0	0	1003	508	495	2174	1086	1088
Сагил	2343	1190	1153	0	0	0	730	352	378	1613	838	775
Тариалан	3853	1936	1917	0	0	0	1521	746	775	2332	1190	1142
Түргэн	2129	1078	1051	0	0	0	676	345	331	1453	733	720
Тэс	5218	2656	2562	0	0	0	897	444	453	4321	2212	2109
Ховд	2391	1184	1207	0	0	0	865	415	450	1526	769	757
Хяргас	2474	1273	1201	0	0	0	836	428	408	1638	845	793
Цагаанхайрхан	2003	1016	987	0	0	0	937	454	483	1066	562	504
Улаангом	30349	15088	15261	27658	13725	13933	0	0	0	2691	1363	1328
2015* он	80396	40428	39968	27658	13725	13933	16729	8321	8408	36009	18382	17627
2014 он	75737	37976	37761	26176	12882	13294	14336	7114	7222	35225	17980	17245

2015\*- 2015 оны Хүн ам орон сууцны завсрын тооллогын дүнгээр

Нийт өрхийн тоо, байршлаар

Сумын нэр	Бүх өрх	ҮҮНЭЭС			
		Аймгийн төвд	Тосгон	Сумын төвд	Хөдөөд
Баруунтуруун	741			490	251
Бөхмөрөн	541			207	334
Давст	399			178	221
Завхан	498			217	281
Зүүнговь	696			261	435
Зүүнхангай	611			218	393
Малчин	635			188	447
Наранбулаг	999			290	709
Өлгий	579			141	438
Өмнөговь	1095			344	751
Өндөрхангай	905			294	611
Сагил	604			211	393
Тариалан	900			381	519
Түргэн	575			194	381
Тэс	1250			242	1008
Ховд	650			248	402
Хяргас	600			217	383
Цагаанхайрхан	554			272	282
Улаангом	8380	7665			715
2015* он	21212	7665	0	4593	8954
2014 он	20719	7476	0	4105	9138

2015\*- 2015 оны Хүн ам орон сууцны завсрын тооллогын дүнгээр

Өрх, хүн амын нийгмийн зарим үзүүлэлтүүд

Сумын нэр	Бүтэн өнчин хүүхэд	Хагас өнчин хүүхэд	Өрх толгойлсон хүний тоо		18 хүртэлх насны 4 ба түүнээс дээш хүүхэдтэй өрх толгойлсон хүний тоо	Хөгжлийн бэрхшээлтэй хүний тоо	
			Бүгд	үүнээс эмэгтэй		Бүгд	үүнээс эмэгтэй
Баруунтуруун	3	34	114	88	45	126	55
Бөхмөрөн	3	40	67	52	12	112	43
Давст	2	27	63	39	24	106	35
Завхан	3	18	62	42	24	102	48
Зүүнговь	3	31	98	81	22	144	55
Зүүнхангай	3	39	72	50	27	78	30
Малчин	2	48	55	44	21	139	58
Наранбулаг	7	93	138	92	78	284	129
Өлгий		57	126	95	42	161	73
Өмнөговь	12	108	160	113	142	196	92
Өндөрхангай	2	62	150	109	43	176	79
Сагил	8	45	137	88	56	106	40
Тариалан	6	24	117	76	63	257	120
Түргэн	2	26	93	74	17	107	47
Тэс	1	70	116	91	46	146	58
Ховд	1	39	38	27	29	134	60
Хяргас		44	116	65	24	106	43
Цагаанхайрхан	7	78	93	70	41	148	81
Улаангом	34	499	1184	995	570	1499	677
2015 он	99	1382	2999	2291	1326	4127	1823
2014 он	114	1538	3180	2601	2265	3421	1502

2015 оны хүн амын тоо насны ангилалаар, сумаар

Сум	Хүн амын тоо бүгд		0-14 насны хүүхэд		16 хүртэл насны хүн амын тоо		18 хүртэл насны хүн амын тоо		16 дээш насны хүн амын тоо		18 дээш насны хүн амын тоо		16-34 насны залуучуудын тоо		15-60 хөдөлмөрийн насны хүн амын тоо		60 дээш өндөр настан	
	2014	2015*	2014	2015*	2014	2015*	2014	2015*	2014	2015*	2014	2015*	2014	2015*	2014	2015*	2014	2015*
Баруунтуруун	2449	2648	755	778	807	834	895	938	1642	1814	1554	1710	741	928	1540	1725	154	145
Бөхмөрөн	2093	2165	717	703	766	759	863	857	1327	1406	1230	1308	642	715	1279	1359	97	103
Давст	1570	1572	554	520	588	552	655	617	982	1020	915	955	450	519	943	985	73	67
Завхан	1734	1803	593	598	641	626	722	717	1093	1177	1012	1086	499	567	1042	1111	99	94
Зүүнговь	2640	2705	913	943	964	1003	1084	1121	1676	1702	1556	1584	853	871	1589	1629	138	133
Зүүнхангай	2104	2240	696	695	740	733	830	835	1364	1507	1274	1405	610	752	1283	1420	125	125
Малчин	2351	2486	825	847	888	898	1006	1023	1463	1588	1345	1463	662	792	1373	1488	153	151
Наранбулаг	4026	4043	1516	1471	1604	1574	1773	1744	2422	2469	2253	2299	1233	1319	2307	2379	203	193
Өлгий	2147	2347	785	797	848	858	948	979	1299	1489	1199	1368	627	796	1265	1454	97	96
Өмнөговь	4192	4450	1552	1585	1649	1686	1835	1898	2543	2764	2357	2552	1282	1480	2448	2669	192	196
Өндөрхангай	3031	3177	952	986	1023	1049	1157	1191	2008	2128	1874	1986	1004	1092	1926	2027	153	164
Сагил	2201	2343	833	860	878	907	965	1007	1323	1436	1236	1336	594	692	1271	1394	97	89
Тариалан	3714	3853	1535	1490	1632	1575	1788	1777	2082	2278	1926	2076	1069	1292	2020	2207	159	156
Түргэн	2018	2129	661	715	696	754	780	838	1322	1375	1238	1291	664	682	1261	1317	96	97
Тэс	5056	5218	1818	1815	1951	1925	2165	2170	3105	3293	2891	3048	1518	1713	2967	3130	271	273
Ховд	2237	2391	788	808	847	868	952	985	1390	1523	1285	1406	617	742	1321	1456	128	127
Хяргас	2314	2474	818	828	884	878	994	1014	1430	1596	1320	1460	653	795	1379	1518	117	128
Цагаанхайрхан	2011	2003	653	655	702	696	780	784	1309	1307	1231	1219	655	661	1264	1247	94	101
Улаангом	27849	30349	8633	9633	9176	10159	10229	11293	18673	20190	17620	19056	8942	10170	17656	19078	1560	1638
Дүн	75737	80396	25597	26727	27284	28334	30421	31788	48453	52062	45316	48608	23315	26578	46134	49593	4006	4076

2015\*- 2015 оны Хүн ам орон сууцны завсрын тооллогын дүнгээр

2015 оны эмэгтэй хүний тоо насны ангилалаар, сумаар

Сум	Хүн амын тоо бүгд		0-14 насны хүүхэд		16 хүртэл насны хүн амын тоо		18 хүртэл насны хүн амын тоо		16 дээш насны хүн амын тоо		18 дээш насны хүн амын тоо		16-34 насны залуучуудын тоо		15-60 хөдөлмөрийн насны хүн амын тоо		60 дээш өндөр настан	
	2014	2015*	2014	2015*	2014	2015*	2014	2015*	2014	2015*	2014	2015*	2014	2015*	2014	2015*	2014	2015*
Баруунтуруун	1187	1282	365	389	389	412	430	453	798	870	757	829	328	409	733	806	89	87
Бөхмөрөн	1030	1056	336	333	361	357	419	412	669	699	611	644	319	341	638	662	56	61
Давст	772	768	266	242	286	260	319	299	486	508	453	469	209	251	466	490	40	36
Завхан	891	927	316	319	342	335	383	385	549	592	508	542	242	275	519	554	56	54
Зүүнговь	1287	1318	424	452	449	481	500	533	838	837	787	785	402	399	774	778	89	88
Зүүнхангай	1011	1074	326	322	342	340	386	385	669	734	625	689	279	348	608	677	77	75
Малчин	1133	1197	404	413	427	439	479	485	706	758	654	712	290	345	640	696	89	88
Наранбулаг	2013	2020	784	767	826	815	908	900	1187	1205	1105	1120	573	615	1105	1134	124	119
Өлгий	1063	1177	371	393	404	421	453	481	659	756	610	696	304	391	632	723	60	61
Өмнөговь	2097	2227	751	773	801	825	899	934	1296	1402	1198	1293	635	731	1224	1327	122	127
Өндөрхангай	1500	1583	451	467	488	495	560	565	1012	1088	940	1018	488	545	962	1025	87	91
Сагил	1080	1153	396	412	416	434	463	487	664	719	617	666	293	345	622	684	62	57
Тариалан	1857	1917	773	747	820	783	890	877	1037	1134	967	1040	509	624	993	1085	91	85
Түргэн	1006	1051	335	358	354	375	401	424	652	676	605	627	317	331	607	633	64	60
Тэс	2424	2562	852	874	929	924	1027	1053	1495	1638	1397	1509	676	812	1417	1530	155	158
Ховд	1133	1207	391	395	424	425	480	492	709	782	653	715	310	373	663	734	79	78
Хяргас	1131	1201	400	407	435	432	490	501	696	769	641	700	303	364	668	729	63	65
Цагаанхайрхан	995	987	317	322	337	341	377	382	658	646	618	605	313	304	621	606	57	59
Улаангом	14151	15261	4244	4697	4501	4962	5042	5523	9650	10299	9109	9738	4504	4974	8987	9597	920	967
Дүн	37761	39968	12502	13082	13331	13856	14906	15571	24430	26112	22855	24397	11294	12777	22879	24470	2380	2416

2015\*- 2015 оны Хүн ам орон сууцны завсрын тооллогын дүнгээр

Төрөх үеийн хүйсийн харьцаа, хүүхэд төрүүлсэн эх гэр бүлийн байдлаар, сумдаар

Сум	Төрсөн хүүхэд		Төрөх үеийн хүйсийн харьцаа	Хүүхэд төрүүлсэн эх			
	Бүгд	Эмэгтэй		Бүгд	Гэр бүлгүй	Батлуулсан гэр бүлтэй	Батлуулаагүй гэр бүлтэй
Баруунтуруун	64	30	113.3	64	5	59	
Бөхмөрөн	58	27	114.8	57	3	52	2
Давст	36	19	89.5	35	3	32	
Завхан	40	25	60.0	40	4	36	
Зүүнговь	75	42	78.6	75	7	68	
Зүүнхангай	40	17	135.3	40	6	32	2
Малчин	59	25	136.0	59	2	56	1
Наранбулаг	113	54	109.3	113	9	100	4
Өлгий	54	29	86.2	54	5	47	2
Өмнөговь	134	62	116.1	133	4	122	7
Өндөрхангай	86	37	132.4	85	8	77	
Сагил	62	30	106.7	62	2	60	
Тариалан	124	56	121.4	123	11	111	1
Түргэн	51	30	70.0	51	3	45	3
Тэс	138	68	102.9	138	3	133	2
Ховд	63	29	117.2	63	2	53	8
Хяргас	58	29	100.0	58	5	51	2
Цагаанхайрхан	47	27	74.1	46	1	43	2
Улаангом	816	396	106.1	804	68	708	28
2015 он	2118	1032	105.2	2100	151	1885	64
2014 он	2171	1063	104.2	2152	150	1931	71

Нийт хүн ам

Сум	2012	2013	2014	2015
Баруунтуруун	2474	2385	2449	2648
Бөхмөрөн	2102	2180	2093	2165
Давст	1773	1748	1570	1572
Завхан	1698	1722	1734	1803
Зүүнговь	2616	2413	2640	2705
Зүүнхангай	2226	2231	2104	2240
Малчин	2434	2404	2351	2486
Наранбулаг	4413	4356	4026	4043
Өлгий	2114	2121	2147	2347
Өмнөговь	4320	4348	4192	4450
Өндөрхангай	3153	3155	3031	3177
Сагил	2178	2267	2201	2343
Тариалан	3736	3679	3714	3853
Түргэн	2018	2015	2018	2129
Тэс	5126	5280	5056	5218
Ховд	2200	2222	2237	2391
Хяргас	2397	2426	2314	2474
Цагаанхайрхан	1950	1972	2011	2003
Улаангом	25098	26594	27849	30349
<b>Дүн</b>	<b>74026</b>	<b>75518</b>	<b>75737</b>	<b>80396</b>

үүнээс: Эмэгтэй

Сум	2012	2013	2014	2015
Баруунтуруун	1184	1168	1187	1282
Бөхмөрөн	1044	1072	1030	1056
Давст	877	878	772	768
Завхан	882	893	891	927
Зүүнговь	1295	1172	1287	1318
Зүүнхангай	1095	1094	1011	1074
Малчин	1191	1176	1133	1197
Наранбулаг	2210	2185	2013	2020
Өлгий	1055	1062	1063	1177
Өмнөговь	2173	2204	2097	2227
Өндөрхангай	1577	1582	1500	1583
Сагил	1069	1103	1080	1153
Тариалан	1892	1860	1857	1917
Түргэн	1012	1015	1006	1051
Тэс	2520	2607	2424	2562
Ховд	1134	1144	1133	1207
Хяргас	1171	1178	1131	1201
Цагаанхайрхан	969	978	995	987
Улаангом	12699	13549	14151	15261
<b>Дүн</b>	<b>37049</b>	<b>37920</b>	<b>37761</b>	<b>39968</b>

**Өрх хүн амын тоо**

Он	Өрх	Хүн амын тоо	Жилийн дундаж өсөлт	Нэг өрхөд ногдох хүний тоо	Хүйсийн харьцаа	Хүн ам зүйн ачаалал
2000	20743	87592	-2.7	4.22	100.2	92.7
2001	20324	85554	-2.3	4.21	99.8	92.6
2002	19758	83301	-2.6	4.22	98.3	88.9
2003	19791	83112	-0.2	4.20	98.4	88.1
2004	19603	81609	-1.8	4.16	99.0	84.7
2005	19800	80924	-0.8	4.09	98.1	82.1
2006	20100	81212	0.4	4.04	98.3	79.3
2007	19905	79473	-2.1	3.99	99.4	76.5
2008	19916	77184	-2.9	3.88	100.0	75.8
2009	20014	77408	0.3	3.87	100.5	72.5
2010	19732	74784	-3.4	3.79	100.5	72.8
2011	19799	74448	-0.4	3.76	99.2	71.5
2012	19844	74026	-0.6	3.73	100.0	69.6
2013	20248	75518	2.0	3.72	99.2	69.7
2014	20719	75737	0.3	3.66	100.6	59.4
2015	21212	80396	6.2	3.79	101.1	57.6

**Хүн амын дундаж наслалт**

Аймаг нийслэл	2012	2013	2014	2015
<b>Бүгд</b>	<b>68.7</b>	<b>69.1</b>	<b>69.6</b>	<b>69.9</b>
Баян-Өлгий	71.7	72.2	72.6	73.3
Говь-Алтай	67.9	68.2	68.8	69.4
Завхан	68.2	68.6	69.2	69.7
Увс	67.3	67.7	68.3	68.8
Ховд	70.7	71.1	71.7	72.3
Архангай	69.5	69.9	70.5	71.1
Баянхонгор	67.9	68.3	68.9	69.4
Булган	71.3	71.7	72.3	72.9
Орхон	69.8	70.3	70.8	71.4
Өвөрхангай	68.3	68.8	69.3	69.8
Хөвсгөл	64.1	65.3	65.8	66.3
Говьсүмбэр	71.8	72.3	72.9	73.4
Дархан-Уул	67.5	67.9	68.5	69
Дорноговь	69.2	69.6	70.2	70.7
Дундговь	72.2	72.6	73.2	73.8
Өмнөговь	70.4	70.8	71.4	72
Сэлэнгэ	70.8	71.3	71.9	72.4
Төв	71	71.5	72.1	72.6
Дорнод	65.7	67.8	68.4	68.9
Сүхбаатар	70.8	71.2	71.8	72.3
Хэнтий	69.9	70.4	70.9	72.5
Улаанбаатар	70.2	70.7	71.2	71.8

**БҮТЭН ӨНЧИН ХҮҮХДИЙН ТОО, сумдаар**

Сум	2012	2013	2014	2015
Баруунтуруун	2	3	3	3
Бөхмөрөн	3	5	2	3
Давст	1	2	2	2
Завхан	0	3	3	3
Зүүнговь	4	3	3	3
Зүүнхангай	5	2	3	3
Малчин	3	2	2	2
Наранбулаг	5	5	12	7
Өлгий	0	0	0	0
Өмнөговь	10	8	13	12
Өндөрхангай	6	3	3	2
Сагил	6	6	6	8
Тариалан	6	6	6	6
Түргэн	4	4	3	2
Тэс	2	2	1	1
Ховд	7	5	5	1
Хяргас	7	5	0	0
Цагаанхайрхан	4	8	5	7
Улаангом	40	44	42	34
<b>Дүн</b>	<b>115</b>	<b>116</b>	<b>114</b>	<b>99</b>

**ХАГАС ӨНЧИН ХҮҮХДИЙН ТОО, сумдаар**

Сум	2012	2013	2014	2015
Баруунтуруун	72	47	31	34
Бөхмөрөн	39	57	57	40
Давст	31	31	30	27
Завхан	30	23	17	18
Зүүнговь	45	34	26	31
Зүүнхангай	52	84	53	39
Малчин	75	45	53	48
Наранбулаг	121	121	112	93
Өлгий	69	51	43	57
Өмнөговь	117	125	124	108
Өндөрхангай	81	70	74	62
Сагил	53	53	56	45
Тариалан	98	80	78	24
Түргэн	38	41	43	26
Тэс	69	65	61	70
Ховд	33	38	38	39
Хяргас	31	55	34	44
Цагаанхайрхан	63	70	76	78
Улаангом	542	497	532	499
<b>Дүн</b>	<b>1659</b>	<b>1587</b>	<b>1538</b>	<b>1382</b>

**ЭМЭГТЭЙ ТЭРГҮҮЛЭГЧТЭЙ ӨРХИЙН ТОО**

Сум	2012	2013	2014	2015
Баруунтуруун	87	111	95	88
Бөхмөрөн	75	86	74	52
Давст	62	68	58	39
Завхан	93	91	71	42
Зүүнговь	103	112	99	81
Зүүнхангай	88	86	62	50
Малчин	85	52	72	44
Наранбулаг	160	170	143	92
Өлгий	78	92	91	95
Өмнөговь	79	99	113	113
Өндөрхангай	70	166	90	109
Сагил	81	83	81	88
Тариалан	109	127	107	76
Түргэн	94	106	92	74
Тэс	122	57	121	91
Ховд	103	97	79	27
Хяргас	75	82	68	65
Цагаанхайрхан	97	114	89	70
Улаангом	1,051	1,358	996	995
<b>Дүн</b>	<b>2,712</b>	<b>3,157</b>	<b>2,601</b>	<b>2291</b>

**Тахир дутуу хүний тоо**

Сум	2012	2013	2014	2015
Баруунтуруун	102	96	148	126
Бөхмөрөн	94	100	111	112
Давст	71	87	79	106
Завхан	105	107	100	102
Зүүнговь	96	88	102	144
Зүүнхангай	62	55	54	78
Малчин	87	112	119	139
Наранбулаг	193	184	197	284
Өлгий	101	115	140	161
Өмнөговь	145	178	205	196
Өндөрхангай	129	153	148	176
Сагил	73	75	88	106
Тариалан	125	227	224	257
Түргэн	95	89	86	107
Тэс	122	198	139	146
Ховд	100	101	124	134
Хяргас	72	76	88	106
Цагаанхайрхан	136	144	162	148
Улаангом	946	1043	1107	1499
<b>Дүн</b>	<b>2854</b>	<b>3228</b>	<b>3421</b>	<b>4127</b>

**Өрх толгойлсон, гэр бүлгүй хүний тоо, сумаар**

Сум	2012	2013	2014	2015
Баруунтуруун	155	150	112	114
Бөхмөрөн	98	110	83	67
Давст	86	88	80	63
Завхан	130	127	87	62
Зүүнговь	135	143	129	98
Зүүнхангай	127	131	121	72
Малчин	122	76	79	55
Наранбулаг	225	180	153	138
Өлгий	108	118	108	126
Өмнөговь	169	145	159	160
Өндөрхангай	84	202	114	150
Сагил	142	145	142	137
Тариалан	168	195	132	117
Түргэн	133	112	98	93
Тэс	202	89	137	116
Ховд	133	114	96	38
Хяргас	101	130	90	116
Цагаанхайрхан	126	145	110	93
Улаангом	1,397	1,772	1,150	1184
<b>Дүн</b>	<b>3,841</b>	<b>4,172</b>	<b>3,180</b>	<b>2999</b>



# 4 *Хөдөлмөр*

Аймгийн хөдөлмөр эрхлэлтийн албанд бүртгүүлсэн ажил идэвхитэй хайж байгаа ажилгүй хүний тоо 2015 оны эцэст 1163 болж, өнгөрсөн оны мөн үеийнхээс 2.2 хувиар буюу 25 хүнээр өссөн байна. Аймгийн хэмжээнд 569 эмэгтэй ажил идэвхитэй эрж байгаа нь ажилгүйчүүдийн 48.9 хувийг эзэлж байна.

**Оны** эцсийн байдлаар бүртгүүлсэн, ажил идэвхитэй эрж байгаа ажилгүйчүүдийн тоо өмнөх 4 жилийн дунджаас 18.3 хувиар буюу 180 ажилгүйчүүдээр өссөн байна. Бүртгэлтэй ажилгүйчүүдийн 1.5 хувь нь буюу 17 хөгжлийн бэрхшээлтэй иргэн байна.

**Ажиллах хүчний түүвэр судалгааны 2015 оны үндсэн үр дүн**

	2010	2011	2012	2013	2014	2015
Хөдөлмөрийн насны хүн амын тоо, мян. хүн	45.2	45.2	45.2	46.2	44.4	49.6
Эдийн засгийн идэвхитэй хүн амын тоо, мян. хүн	38.7	40.8	37.9	37.3	34.2	38.5
Ажиллагчдын тоо, мян. хүн	32.9	36.6	34.7	33.6	29.2	35.2
Ажилгүй иргэдийн тоо, мян. хүн	5.8	4.2	3.2	3.8	5.1	32.7
Бүртгэлтэй ажилгүйчүүдийн тоо, мян. хүн	1.2	0.8	1.0	1.4	1.1	1.2
Эдийн засгийн идэвхигүй хүн амын тоо, мян. хүн	12.9	11.4	10.3	10.6	10.2	11.7
Ажиллах хүчний оролцооны түвшин, хувь	85.6	90.3	83.8	80.8	77.1	77.6
Хөдөлмөр эрхлэлтийн түвшин, хувь	72.8	81.0	76.8	72.6	65.7	70.1
Ажилгүйдлийн түвшин, хувь	15.0	10.4	8.4	10.1	14.8	8.5
<b>Улсын дундаж ажилгүйдлийн түвшин, %</b>	<b>9.9</b>	<b>7.7</b>	<b>8.2</b>	<b>7.9</b>	<b>7.9</b>	<b>7.5</b>

**Ажиллагчид, хүйс, хөдөлмөр эрхлэлтийн статус, байршлаар**

дд	Хөдөлмөр эрхлэлтийн статус	Ажиллагсад бүгд	Эрэг тэй	Эмэг тэй	Хот			Хөдөө		
					Бүгд	Эрэг тэй	Эмэг тэй	Бүгд	Эрэг тэй	Эмэг тэй
1	Ажиллагчид, бүгд	35224	18687	16537	11507	6075	5432	23717	12612	11105
2	Цалин хөлстэй ажиллагчид	11926	5614	6312	6309	3004	3305	5617	2610	3007
3	Ажил олгогч	230	230	0	138	138	0	92	92	0
4	Хувиараа хөдөлмөр эрхлэгч	6520	4021	2498	3905	2377	1527	2615	1644	971
5	Нөхөрлөл, компаний гишүүн	99	49	49	0	0	0	99	49	49
6	Мал аж ахуй эрхлэгч	15351	8229	7122	506	278	228	14845	7952	6894
7	Өрхийн үйлдвэрлэл үйлчилгээнд цалингүй оролцогч	1099	543	555	650	278	371	449	265	184

**15 БА ТҮҮНЭЭС ДЭЭШ НАСНЫ ЭДИЙН ЗАСГИЙН ИДЭВХТЭЙ  
ХҮН АМЫН ТОО, бүс, аймаг, нийслэлээр, онь**

Аймаг	мян. хүн			
	2012	2013	2014	2015
<b>БҮГД</b>	<b>1151.1</b>	<b>1198.3</b>	<b>1206.5</b>	<b>1234.9</b>
<b>Баруун бүс</b>	<b>196.9</b>	<b>179.8</b>	<b>178.2</b>	<b>184</b>
Баян-Өлгий	51.4	44.8	46.4	49.5
Говь-Алтай	30.4	26.8	26.6	27.5
Завхан	40.0	37.4	37.3	32.1
Увс	37.9	37.3	34.2	38.5
Ховд	37.2	33.4	33.6	36.0
<b>Хангайн бүс</b>	<b>273.7</b>	<b>276.4</b>	<b>260.9</b>	<b>261.3</b>
Архангай	49.6	48.3	45.3	42.3
Баянхонгор	38.6	39.1	40.0	41.7
Булган	29.6	28.9	28.1	28.3
Орхон	41.7	39.4	40.3	39.2
Өвөрхангай	54.3	57.7	54.4	53.4
Хөвсгөл	59.9	63.0	52.7	56.5
<b>Төвийн бүс</b>	<b>197.4</b>	<b>206.0</b>	<b>202.8</b>	<b>208.2</b>
Говьсүмбэр	3.4	5.6	5.1	6.3
Дархан-Уул	37.5	37.0	36.7	39.8
Дорноговь	23.6	28.6	28.7	27.1
Дундговь	23.4	21.6	22.1	21.2
Өмнөговь	21.5	25.5	30.3	29.0
Сэлэнгэ	41.1	42.8	35.9	37.4
Төв	46.9	45.1	43.9	47.3
<b>Зүүн бүс</b>	<b>89.8</b>	<b>88.8</b>	<b>88.5</b>	<b>96.7</b>
Дорнод	27.6	29.0	28.6	31.7
Сүхбаатар	30	26.4	27.7	29.6
Хэнтий	32.2	33.4	32.1	35.4
<b>Улаанбаатар</b>	<b>393.3</b>	<b>447.3</b>	<b>476.1</b>	<b>494.1</b>

## АЖИЛЛАГЧДЫН ТОО, бүс, аймаг, нийслэлээр, оны эцэст

мян. хүн				
Аймаг	2012	2013	2014	2015
<b>БҮГД</b>	<b>1056.4</b>	<b>1103.6</b>	<b>1110.7</b>	<b>1151.2</b>
<b>Баруун бүс</b>	<b>177.6</b>	<b>158.4</b>	<b>154.5</b>	<b>166.7</b>
Баян-Өлгий	45.1	34.3	35.9	43.6
Говь-Алтай	26.3	23.9	23.9	25.1
Завхан	37.3	35.3	35.8	29.9
Увс	34.7	33.6	29.2	35.2
Ховд	34.2	31.3	29.6	32.9
<b>Хангайн бүс</b>	<b>251.1</b>	<b>249.4</b>	<b>243.1</b>	<b>348.6</b>
Архангай	48.0	46.2	43.6	40.2
Баянхонгор	37.3	36.3	37.8	39.0
Булган	26.9	27.5	25.3	27.0
Орхон	35.7	31.1	35.3	38.3
Өвөрхангай	52.4	54.8	52.5	51.4
Хөвсгөл	50.8	53.5	48.5	52.7
<b>Төвийн бүс</b>	<b>182.2</b>	<b>190.2</b>	<b>184.3</b>	<b>189.6</b>
Говьсүмбэр	3.2	5.2	4.8	5.3
Дархан-Уул	32.1	34.0	33.3	34.6
Дорноговь	22.7	26.3	24.8	23.3
Дундговь	21.4	20.2	20.9	20.1
Өмнөговь	20.0	24.2	26.9	25.6
Сэлэнгэ	38.6	39.0	32.2	35.6
Төв	44.2	41.3	41.2	45.2
<b>Зүүн бүс</b>	<b>80.2</b>	<b>78.9</b>	<b>76.9</b>	<b>86.4</b>
Дорнод	25.4	26.8	25.6	29.2
Сүхбаатар	26.8	24.5	24.9	26.7
Хэнтий	28	27.6	26.4	30.5
<b>Улаанбаатар</b>	<b>365.3</b>	<b>426.7</b>	<b>451.8</b>	<b>460.0</b>

 15 БА ТҮҮНЭЭС ДЭЭШ НАСНЫ АЖИЛГҮЙ ИРГЭДИЙН ТОО,  
бүс, аймаг, нийслэлээр, оны эцэст

мян. хүн				
Аймаг	2012	2013	2014	2015
<b>БҮГД</b>	<b>94.7</b>	<b>94.7</b>	<b>95.8</b>	<b>92.7</b>
<b>Баруун бүс</b>	<b>19.3</b>	<b>21.4</b>	<b>23.6</b>	<b>16.9</b>
Баян-Өлгий	6.4	10.5	10.4	5.9
Говь-Алтай	4.2	2.9	2.7	2.4
Завхан	2.5	2.1	1.5	2.2
Увс	3.2	3.8	5.0	3.3
Ховд	3.0	2.1	3.9	3.1
<b>Хангайн бүс</b>	<b>22.6</b>	<b>27.0</b>	<b>17.7</b>	<b>12.7</b>
Архангай	1.6	2.1	1.7	2.1
Баянхонгор	1.4	2.9	2.2	2.7
Булган	2.7	1.4	2.7	1.3
Орхон	5.9	8.3	4.9	0.9
Өвөрхангай	1.8	2.9	1.9	1.9
Хөвсгөл	9.1	9.5	4.1	3.8
<b>Төвийн бүс</b>	<b>15.1</b>	<b>15.8</b>	<b>18.6</b>	<b>18.6</b>
Говьсүмбэр	0.2	0.3	0.3	1.0
Дархан-Уул	5.4	3.0	3.4	5.3
Дорноговь	0.9	2.2	3.9	3.8
Дундговь	2.0	1.4	1.1	1.2
Өмнөговь	1.4	1.2	3.4	3.4
Сэлэнгэ	2.5	3.8	3.7	1.8
Төв	2.8	3.8	2.7	2.1
<b>Зүүн бүс</b>	<b>9.7</b>	<b>10.0</b>	<b>11.6</b>	<b>10.3</b>
Дорнод	2.2	2.3	3.1	2.5
Сүхбаатар	3.2	1.9	2.8	2.9
Хэнтий	4.2	5.8	5.7	5.0
<b>Улаанбаатар</b>	<b>28.0</b>	<b>20.6</b>	<b>24.3</b>	<b>34.1</b>

15 БА ТҮҮНЭЭС ДЭЭШ НАСНЫ АЖИЛГҮЙ ИРГЭДИЙН ТОО,  
ҮҮНЭЭС ЭМЭГТЭЙ, бүс, аймаг, нийслэлээр, оны эцэст

Аймаг	мян. хүн			
	2012	2013	2014	2015
<b>БҮГД</b>	<b>44.4</b>	<b>47.3</b>	<b>41.5</b>	<b>39.0</b>
<b>Баруун бүс</b>	<b>10.0</b>	<b>11.5</b>	<b>12.5</b>	<b>8.8</b>
Баян-Өлгий	4.0	4.5	6.3	3.8
Говь-Алтай	2.0	1.5	0.9	1.0
Завхан	1.0	1.2	0.9	1.1
Увс	1.7	2.1	2.6	1.6
Ховд	1.2	1.2	1.7	1.3
<b>Хангайн бүс</b>	<b>10.4</b>	<b>13.5</b>	<b>7.7</b>	<b>5.1</b>
Архангай	0.9	1.0	0.9	0.9
Баянхонгор	0.6	1.5	1.0	0.9
Булган	1.1	0.5	0.9	0.6
Орхон	2.5	4.3	2.1	0.1
Өвөрхангай	1.2	1.4	0.6	1.1
Хөвсгөл	4.0	4.7	2.0	1.4
<b>Төвийн бүс</b>	<b>6.7</b>	<b>7.5</b>	<b>6.5</b>	<b>7.2</b>
Говьсүмбэр	0.0	0.1	0.0	0.5
Дархан-Уул	2.1	1.5	1.6	1.9
Дорноговь	0.4	1.0	1.2	1.7
Дундговь	0.1	0.6	0.3	0.5
Өмнөговь	0.4	0.5	0.9	1.3
Сэлэнгэ	1.5	2.1	1.4	0.5
Төв	1.2	1.7	1.0	0.9
<b>Зүүн бүс</b>	<b>4.6</b>	<b>4.5</b>	<b>4.9</b>	<b>4.2</b>
Дорнод	1.1	1.0	1.3	1.2
Сүхбаатар	1.5	1.0	1.3	1.1
Хэнтий	2.0	2.5	2.4	1.2
<b>Улаанбаатар</b>	<b>12.7</b>	<b>10.4</b>	<b>9.9</b>	<b>13.7</b>

АЖИЛГҮЙДЛИЙН ТҮВШИН, бүс, аймаг, нийслэлээр

Аймаг	хувь			
	2012	2013	2014	2015
<b>БҮГД</b>	<b>8.2</b>	<b>7.9</b>	<b>7.9</b>	<b>7.5</b>
<b>Баруун бүс</b>	<b>9.8</b>	<b>11.9</b>	<b>13.3</b>	<b>9.2</b>
Баян-Өлгий	12.4	23.5	22.5	11.9
Говь-Алтай	13.7	10.8	10.2	8.8
Завхан	6.4	5.6	4.0	6.9
Увс	8.4	10.1	14.8	8.5
Ховд	8.0	6.3	11.7	8.6
<b>Хангайн бүс</b>	<b>8.3</b>	<b>9.8</b>	<b>6.8</b>	<b>4.9</b>
Архангай	3.3	4.4	3.9	5.0
Баянхонгор	3.6	7.3	5.6	6.4
Булган	9.1	4.7	9.7	4.6
Орхон	14.2	21.1	12.3	2.2
Өвөрхангай	3.4	5.0	3.5	3.6
Хөвсгөл	15.2	15.1	7.9	6.7
<b>Төвийн бүс</b>	<b>7.7</b>	<b>7.7</b>	<b>9.2</b>	<b>8.9</b>
Говьсүмбэр	6.1	6.2	5.5	16.5
Дархан-Уул	14.3	8.1	9.3	13.2
Дорноговь	3.8	7.8	13.6	14.0
Дундговь	8.5	6.3	5.2	5.5
Өмнөговь	6.5	4.9	11.3	11.8
Сэлэнгэ	6.0	9.0	10.2	4.9
Төв	5.9	8.4	6.2	4.4
<b>Зүүн бүс</b>	<b>10.8</b>	<b>11.2</b>	<b>13.1</b>	<b>10.7</b>
Дорнод	8.1	7.9	10.8	7.9
Сүхбаатар	10.7	7.0	10.1	9.7
Хэнтий	13.0	17.5	17.7	14.0
<b>Улаанбаатар</b>	<b>7.1</b>	<b>4.6</b>	<b>5.1</b>	<b>6.9</b>

Албан бус сектор дахь ажиллагчдын тоо, аймаг, нийслэл, хүйсээр

Аймаг	2012	2013	2014	2015	Үүнээс		Үүнээс	
					Хүйсээр		Үндсэн	Давхар
					Эр	Эм		
<b>БҮГД</b>	<b>174477</b>	<b>199978</b>	<b>199978</b>	<b>199978</b>	<b>117396</b>	<b>82582</b>	<b>193973</b>	<b>6005</b>
<b>Баруун бүс</b>	<b>29279</b>	<b>24775</b>	<b>24775</b>	<b>24775</b>	<b>14964</b>	<b>9811</b>	<b>22187</b>	<b>2588</b>
Баян-Өлгий	5672	5200	5200	5200	3475	1725	4831	369
Говь-Алтай	3183	2798	2798	2798	1703	1095	2798	0
Завхан	4869	4164	4164	4164	2082	2082	3865	299
Увс	11273	6992	6992	6992	4171	2821	5373	1619
Ховд	4282	5621	5621	5621	3533	2088	5320	301
<b>Хангайн бүс</b>	<b>35688</b>	<b>25792</b>	<b>25792</b>	<b>25792</b>	<b>14464</b>	<b>11328</b>	<b>24909</b>	<b>883</b>
Архангай	2967	2095	2095	2095	1535	560	2040	55
Баянхонгор	5242	3278	3278	3278	1948	1330	3173	105
Булган	1851	2471	2471	2471	1520	951	2321	150
Орхон	7321	5895	5895	5895	2969	2926	5779	116
Өвөрхангай	10281	7697	7697	7697	4352	3345	7240	457
Хөвсгөл	8026	4356	4356	4356	2140	2216	4356	0
<b>Төвийн бүс</b>	<b>25945</b>	<b>36732</b>	<b>36732</b>	<b>36732</b>	<b>21136</b>	<b>15596</b>	<b>35549</b>	<b>1183</b>
Говьсүмбэр	171	669	669	669	374	295	669	0
Дархан-Уул	7288	8784	8784	8784	4664	4120	8534	250
Дорноговь	3790	7332	7332	7332	3862	3470	7152	180
Дундговь	2099	3315	3315	3315	1962	1353	3207	108
Өмнөговь	1422	2732	2732	2732	1772	960	2650	82
Сэлэнгэ	6134	7523	7523	7523	4538	2985	7523	0
Төв	5041	6377	6377	6377	3964	2413	5814	563
<b>Зүүн бүс</b>	<b>7024</b>	<b>10218</b>	<b>10218</b>	<b>10218</b>	<b>5369</b>	<b>4849</b>	<b>9499</b>	<b>719</b>
Дорнод	2023	3459	3459	3459	1952	1507	3369	90
Сүхбаатар	2470	1457	1457	1457	995	462	1338	119
Хэнтий	2531	5302	5302	5302	2422	2880	4792	510
<b>Улаанбаатар</b>	<b>76541</b>	<b>102461</b>	<b>102461</b>	<b>102461</b>	<b>61463</b>	<b>40998</b>	<b>101829</b>	<b>632</b>

БҮРТГЭЛТЭЙ АЖИЛГҮЙЧҮҮДИЙН ТОО, 2015 онд

		Бүгд	Үүнээс эмэгтэй
Өмнөх сарын эцэст байсан ажилгүйчүүд		1073	626
Тайлант сарын эцэст байгаа ажилгүйчүүд		1163	569
Хөгжлийн бэрхшээлтэй ажилгүйчүүд		17	5
Насны бүлгээр	15-24	266	140
	25-34	431	223
	35-44	269	145
	45-54	167	59
	55-59	25	2
	60+	5	0
Оны эхэнд байсан ажилгүйчүүд		1151	616
2015 онд шинээр бүртгүүлсэн ажилгүйчүүд		4927	2533
Шинээр тухайн сард бүртгүүлсэн ажилгүйчүүд		521	233
2015 онд бүртгэлтэй ажилгүйчүүдээс ажилд орсон ажилгүйчүүд		990	405
Бүртгэлтэй ажилгүйчүүдээс тухайн сард ажилд орсон иргэд		53	14
2015 онд ажил идэвхтэй хайхгүй байгаа шалтгаанаар бүртгэлээс хасагдсан иргэд		3998	1870
Ажил идэвхтэй хайхгүй байгаа шалтгаанаар бүртгэлээс тухайн сард хасагдсан иргэд		378	262

## Ажлын шинэ байранд ажилд орсон хүний тоо, ажил, мэргэжил, хүйсээр

Д/д	Ажил, мэргэжлийн ангиллаар	2014		2015		2015 *100 2014
		Бүгд	Үүнээс эмэгтэй	Бүгд	Үүнээс эмэгтэй	
	Бүгд	1702	743	1651	592	97.0
1	Менежер	-	-	25	10	-
2	Мэргэжилтэн	103	60	184	97	178.6
3	Техникч болон туслах /дэд мэргэжилтэн	10	4	84	46	840.0
4	Контор (office), үйлчилгээний ажилтан	25	12	40	20	160.0
5	Худалдаа, үйлчилгээний ажилтан	362	230	91	57	25.1
6	ХАА, ой, загас агнуурын ажилтан	401	163	389	123	97.0
7	Үйлдвэрлэл, барилга, гар урлал, холбогдох ажил үйлчилгээний	685	256	474	185	69.2
8	Суурин төхөөрөмж, машин механизмын операторч, угсрагч	87	4	178	14	204.6
9	Энгийн ажил мэргэжил	28	14	169	38	603.6
10	Зэвсэгт хүчний ажил, мэргэжил	1	-	17	2	1700.0

 Ажлын шинэ байранд ажилд орсон хүний тоо, насны бүлэг, байгууллагын өмчийн  
хэлбэрээр, хүйсээр

		2014		2015		2015 *100 2014	
		Бүгд	Үүнээс эмэгтэй	Бүгд	Үүнээс эмэгтэй		
Бүгд		1702	743	1651	592	97.0	
Насны бүлгээр	15-24	275	104	309	122	112.4	
	25-34	486	201	545	185	112.1	
	35-44	454	226	448	164	98.7	
	45-59	478	209	329	119	68.8	
	60+	9	3	20	2	222.2	
Байгууллагын өмчийн хэлбэрээр	Төрийн	Өмчийн	22	9	72	35	327.3
		Өмчийн оролцоотой	61	14	-	-	-
		Төрийн хамтарсан	-	-	-	-	-
	Орон нутгийн	Өмчийн	-	-	10	-	-
		Өмчийн оролцоотой	-	-	-	-	-
		Орон нутгийн хамтарсан	-	-	-	-	-
	Хувийн	Монгол Улсын иргэний	1618	719	1568	557	96.9
		Хувийн хамтарсан	-	-	1	-	-
		Хувийн гадаад улсын	1	1	-	-	-

Сумын нэрс	2014		2015		2015 *100 2014
	Ажлын шинэ байранд орсон иргэд		Ажлын шинэ байранд орсон иргэд		
	Бүгд	эмэгтэй	Бүгд	эмэгтэй	
Баруунтуруун	27	13	21	13	77.8
Бөхмөрөн	47	15	17	9	36.2
Давст	31	20	14	4	45.2
Завхан	23	13	16	7	69.6
Зүүнговь	34	15	32	14	94.1
Зүүнхангай	9	5	30	19	333.3
Малчин	51	21	90	20	176.5
Наранбулаг	108	54	87	27	80.6
Өлгий	31	17	27	10	87.1
Өмнөговь	37	24	118	41	318.9
Өндөрхангай	14	7	42	21	300.0
Сагил	41	16	29	9	70.7
Тариалан	63	22	52	21	82.5
Түргэн	22	8	49	13	222.7
Тэс	57	23	16	5	28.1
Ховд	37	19	30	12	81.1
Хяргас	25	12	43	17	172.0
Цагаанхайрхан	23	11	21	12	91.3
Улаангом	1022	428	917	318	89.7
Дүн	1702	743	1651	592	97.0

Ажлын шинэ байранд ажилд орсон хүний тоо, салбараар, хүйсээр

Д/д	Эдийн засгийн үйл ажиллагааны салбар	2014		2015		2015 *100 2014
		Бүгд	Үүнээс эмэгтэй	Бүгд	Үүнээс эмэгтэй	
	Бүгд	1702	743	1651	592	97.0
1	ХАА, ойн аж ахуй, загас барилт, ан агнуур,	430	175	390	124	90.7
2	Уул уурхай олборлолт	-	-	103	21	-
3	Боловсруулах үйлдвэрлэл	526	264	479	207	91.1
4	Цахилгаан, хий, уур, агааржуулалт	60	10	15	-	25.0
5	Усны хангамж, бохир ус зайлуулах систем, хог хаягдлын менежмент болон цэвэрлэх үйл ажиллагаа	-	-	18	3	-
6	Барилга	213	32	154	24	72.3
7	Бөөний болон жижиглэн худалдаа, машин, мотоциклийн засвар үйлчилгээ	268	143	186	84	69.4
8	Тээвэр ба агуулахын үйл ажиллагаа	3	1	23	5	766.7
9	Зочид буудал, байр, сууц болон нийтийн хоолны үйлчилгээ	44	30	45	21	102.3
10	Мэдээлэл, холбоо	1	1	38	14	3800.0
11	Санхүүгийн болон даатгалын үйл ажиллагаа	4	1	12	5	300.0
12	Үл хөдлөх хөрөнгийн үйл ажиллагаа	-	-	-	-	-
13	Мэргэжлийн шинжлэх ухаан болон техникийн үйл ажиллагаа	1	-	1	1	100.0
14	Удирдлагын болон дэмжлэг үзүүлэх үйл ажиллагаа	3	-	24	10	800.0
15	Төрийн удирдлага ба оатлан хамгаалах үйл ажиллагаа, албан журмын нийгмийн үйлчилгээ	17	5	47	20	276.5
16	Боловсрол	3	2	30	19	1000.0
17	Хүний эрүүл мэнд ба нийгмийн халамжийн үйл ажиллагаа	27	24	14	10	51.9
18	Урлаг, үзвэр, тоглоом наадам	-	-	1	1	-
19	Үйлчилгээний бусад үйл ажиллагаа	102	55	69	22	67.6
20	Хүн хөлслөн ажиллуулдаг өрхийн үйл ажиллагаа, өрхийн өөрийн хэрэглээнд зориулан үйлдвэрлэсэн нэр төрлөөр нь салгаж тодорхойлох боломжгүй бүтээгдэхүүн, үйлчилгээ	-	-	2	1	-
21	Олон улсын байгууллага, суурин төлөөлөгчийн үйл ажиллагаа	-	-	-	-	-



**5**

***Хүн амын  
амьжиргаа***

**НЭГ ӨРХИЙН САРЫН ДУНДАЖ ОРЛОГО эх үүсвэр, байршлаар, төг**

Орлогын төрөл	2015		
	Улсын дундаж	Хот	Хөдөө
<b>Нийт орлого - бүгд</b>	<b>1,047,255</b>	<b>1,120,699</b>	<b>911,424</b>
1. Мөнгөн орлого - бүгд	945,118	1,069,564	714,963
Цалин	503,714	659,279	216,006
Тэтгэвэр, тэтгэмж	163,776	174,966	143,080
Өрхийн үйлдвэрлэл үйлчилгээний орлого	182,810	119,052	300,728
Бусад	94,818	116,267	55,149
2. Бусдаас үнэгүй авсан	50,508	45,286	60,165
3. Өөрийн аж ахуйгаас үнэгүй хэрэглэсэн хүнсний бүтээгдэхүүн	51,629	5,849	136,296

**НЭГ ӨРХИЙН САРЫН ДУНДАЖ ОРЛОГЫН БҮТЭЦ, хувиар**

Орлогын төрөл	2015		
	Улсын дундаж	Хот	Хөдөө
<b>Нийт орлого - бүгд</b>	<b>100</b>	<b>100</b>	<b>100</b>
1. Мөнгөн орлого - бүгд	90.3	95.4	78.4
Цалин	48.1	58.5	23.7
Тэтгэвэр, тэтгэмж	15.6	15.6	15.7
Өрхийн үйлдвэрлэл үйг	17.5	10.6	33.0
Бусад	9.1	10.4	6.0
2. Бусдаас үнэгүй авсан	4.8	4.1	6.6
3. Өөрийн аж ахуйгаас үнэгүй хэрэглэсэн хүнсний бүтээгдэхүүн	4.9	0.5	15.0

**НЭГ ӨРХИЙН САРЫН ДУНДАЖ ЗАРЛАГА, төрөл, байршлаар, төг**

Зарлагын төрөл	2015		
	Улсын дундаж	Хот	Хөдөө
<b>Нийт зарлага-Бүгд</b>	<b>1,064,808</b>	<b>1,100,058</b>	<b>999,615</b>
1. Мөнгөн зарлага- Бүгд	962,671	148,923	803,154
Хүнсний зүйлийн зарлаг	239,436	285,268	154,673
Хүнсний бус бараа, үйл	694,983	737,192	616,920
Бусдад өгсөн бэлэг тус	28,252	26,463	31,561
2. Бусдаас үнэгүй авсан	50,508	45,286	60,165
3. Өөрийн аж ахуйгаас үнэгүй хэрэглэсэн хүнсний бүтээгдэхүүн	51,629	5,849	136,296

**НЭГ ӨРХИЙН САРЫН ДУНДАЖ ЗАРЛАГЫН БҮТЭЦ, хувиар**

Зарлагын төрөл	2015		
	Улсын дундаж	Хот	Хөдөө
Нийт зарлага-Бүгд	100	100	100
1. Мөнгөн зарлага- Бүгд	90.4	95.3	80.4
Хүнсний зүйлийн зарлаг	22.4	25.9	15.5
Хүнсний бус бараа, үйл	65.3	67.0	61.7
Хадгаламжинд	-	-	-
Бусдад өгсөн бэлэг тус	2.7	2.4	3.2
2. Бусдаас үнэгүй авсаг	4.7	4.2	6.0
3. Өөрийн аж ахуйгаас ү	4.9	0.5	13.6

**НЭГ ХҮНД САРД НОГДОХ ХҮНСНИЙ ЗАРИМ БҮТЭЭГДХҮҮНИЙ ХЭРЭГЛЭЭ,  
жишсэн хүнээр ( кг )**

Бараа	2015		
	Улсын дундаж	Хот	Хөдөө
Мах,махан			
бүтээгдэхүүн маханд			
шилжүүлснээр	8.5	6.9	10.6
Сүү,сүүн бүтээгдэхүүн			
сүүнд шилжүүлснээр	13.8	8.1	20.9
Цэцгийн тос	0.3	0.4	0.2
Гурил,гурилан			
бүтээгдэхүүн гурилд			
шилжүүлснээр	10.5	9.8	11.5
Будаа	1.8	1.7	1.9
Чихэр,сахарын зүйл			
сахарт шилжүүлснээр	0.8	0.7	1.3
Загас,загасан			
бүтээгдэхүүн	0	0	0
Өндөг,ширхэг	4.1	6.4	1.3
Төмс	3	3.1	2.3
Хүнсний ногоо	2.0	2.4	1.4
Жимс,жимсгэнэ	0.7	0.7	0.7
Ургамлын болон өөхөн			
тос	0.5	0.4	0.5

**НЭГ ХҮНИЙ ХОНОГТ ХЭРЭГЛЭСЭН ХҮНСНИЙ БҮТЭЭГДХҮҮНИЙ ИЛЧЛЭГ,  
НАЙРЛАГА, жишсэн хүнээр**

Бүтээгдэхүүн	2015		
	Улсын дундаж	Хот	Хөдөө
Илчлэг, ккал	2,791.4	2,449.5	3,217.7
Уураг, гр	109.8	91.7	132.3
Өөх тос, гр	95.8	79.3	116.4
Нүүрс ус, гр	353.5	326	388.2

**ЯДУУРЛЫН ҮНДСЭН ҮЗҮҮЛЭЛТҮҮД, суурьшлаар, бүсээр**

Суурьшил	2014		
	Ядуурлын хамралтын хүрээ (хувь)	Ядуурлын гүнзгийрэлт (хувь)	Ядуурлын мэдрэмж (хувь)
Улсын дундаж	21.6	5.2	1.9
Хот	18.8	4.9	1.9
Хөдөө	26.4	5.8	2
Баруун	26	5.3	1.7
Хангай	25.3	5.4	1.7
Төв	22.2	5.5	2.1
Зүүн	31.4	8.6	3.3
Улаанбаатар	16.4	4.5	1.7
Нийслэл	16.4	4.5	1.7
Аймгийн төв	23.8	5.8	2.1
Сумын төв	24.7	5.7	2
Хөдөө	27.9	6	1.9

**ХҮН АМЫН АМЬЖИРГААНЫ ДООД ТҮВШИН, нэг хүнд сард ногдохоор, сард**

Аймаг	2014	2015	2016
Баруун бүс	146,600	164,200	164,800
Хангайн бүс	149,600	167,200	170,800
Төвийн бүс	149,700	164,300	163,000
Зүүн бүс	144,500	160,800	163,700
Улаанбаатар	169,000	185,400	183,700

**Нийт хэрэглээ / 1 хүнд сард ногдох хэрэглээ /**

Үзүүлэлт	2014			
	Улсын	дундаж	Хот	Хөдөө
<b>Нийт хэрэглээ</b>		<b>268,069</b>	<b>290,123</b>	<b>229,471</b>
Хүнс		90,028	89,075	91,697
Согтууруулах ундаа, тамхи		3,407	2,039	5,801
Боловсрол		13,532	15,212	10,591
Эрүүл мэнд		13,505	14,226	12,243
Удаан эдэлгээтэй бараа		9,451	11,252	6,298
Түрээс		20,602	29,357	5,281
Халаалт		10,027	10,608	9,010
Үйлчилгээ		6,213	8,296	2,566
Хувцас		44,739	45,373	43,629
Тээвэр, холбоо		33,374	39,026	23,483
Бусад		23,191	25,660	18,871

Нийт хэрэглээ	2014					
	Нийт ядуу бус	нийт ядуу	Хот ядуу бус	хот ядуу	Хөдөө ядуу бус	хөдөө ядуу
<b>Нийт хэрэглээ</b>	<b>311,291</b>	<b>111,015</b>	<b>332,297</b>	<b>108,486</b>	<b>270,769</b>	<b>114,178</b>
Хүнс	100,787	50,937	98,850	46,974	104,523	55,892
Согтууруулах ундаа, тамхи	3,837	1,842	2,287	972	6,829	2,929
боловсрол	16,125	4,110	17,768	4,202	12,954	3,995
эрүүл мэнд	16,607	2,231	16,993	2,310	15,864	2,133
удаан эдэлгээтэй бараа	11,441	2,219	13,348	2,226	7,762	2,212
түрээс	25,231	3,783	34,998	5,061	6,390	2,186
халаалт	10,868	6,973	11,206	8,031	10,214	5,650
үйлчилгээ	7,169	2,739	9,326	3,861	3,007	1,336
хувцас	52,092	18,019	52,172	16,089	51,938	20,433
тээвэр, холбоо	40,058	9,089	45,834	9,703	28,915	8,321
бусад	27,077	9,073	29,515	9,058	22,374	9,092



# 6

## *Нийгмийн даатгал, халамж*

Нийгмийн даатгалын санд шимтгэлээр 14.2 тэрбум төгрөг оруулахаас 13.6 тэрбум төгрөг оруулж төлөвлөгөөг 3.9 хувиар буюу 558.1 сая төгрөгөөр тасалсан байна. Өмнөх оны мөн үетэй харьцуулахад НДШ-ийн орлого 580.5 сая төгрөгөөр буюу 4.4 хувиар өссөн байна.

НИЙГМИЙН ДААТГАЛЫН САНГИЙН ЗАРЦУУЛАЛТ

1	Үзүүлэлт	\ сая.төг \		2015 2014
		2014	2015	
Тэтгэврийн 1 даатгалын сан	Тэтгэврийн орлогын төлөвлөгөө	10413.1	9007.7	86.5
	Гүйцэтгэл	8397.2	8760.9	104.3
	Төлөвлөгөөний биелэлт	80.6	97.3	-
	Олговол зохих тэтгэвэр	25002.3	29865.8	119.5
	<b>Олгосон тэтгэвэр</b>	<b>24998.5</b>	<b>29560.0</b>	<b>118.2</b>
Э.М-ийн 2 даатгалын сан	ЭМД-ын орлогын төлөвлөгөө	3610.0	3168.0	87.8
	Гүйцэтгэл	2817.1	2945.2	104.5
	Төлөвлөгөөний биелэлт	78.0	93.0	-
	Олговол зохих тэтгэвэр	3042.4	3145.2	103.4
	<b>Олгосон тэтгэвэр</b>	<b>2874.3</b>	<b>2981.5</b>	<b>103.7</b>
	Тэтгэмжийн орлогын төлөвлөгөө	1125.6	1029.2	91.4
Тэтгэмжийн 3 даатгалын сан	Гүйцэтгэл	930.7	975.7	104.8
	Төлөвлөгөөний биелэлт	82.7	94.8	-
	Олговол зохих тэтгэвэр	1368.4	1437.1	105.0
	Олгосон тэтгэвэр	1439.7	1545.7	107.4
ҮОМШӨ-ий 4 даатгал	ҮОМШӨ-ий орлогын төлөвлөгөө	747.6	756.8	101.2
	Гүйцэтгэл	700.8	733.8	104.7
	Төлөвлөгөөний биелэлт	93.7	97.0	-
	Олговол зохих тэтгэвэр	181.6	204.8	112.8
	<b>Олгосон тэтгэвэр</b>	<b>97.4</b>	<b>106.3</b>	<b>109.1</b>
Ажилгүй- лийн 5 даатгалын сан	Ажилгүйдлын орлого төлөвлөгөө	265.8	234.3	88.1
	Гүйцэтгэл	211.7	222.4	105.1
	Төлөвлөгөөний биелэлт	79.6	94.9	-
	Олговол зохих тэтгэвэр	160.5	201.9	125.8
	<b>Олгосон тэтгэвэр</b>	<b>149.3</b>	<b>172.9</b>	<b>115.8</b>
6	Шимтгэлийн орлогын дүн	13057.5	13638.0	104.4
7	Шимтгэлийн төлөвлөгөөний биелэлт	80.8	96.1	118.9
8	НДС-ын зарлагын дүн	29559.2	34366.4	116.3
9	Авлага бүгд	126.8	353.9	279.1
	Үүнээс төсөвт байгууллага	0.0	135.9	0.0

НИЙГМИЙН ХАЛАМЖ ҮЙЛЧИЛГЭЭ, сая.төг

	2014		2015	
	хүний тоо	тэтгэмж сая.төг	хүний тоо	тэтгэмж сая.төг
Халамжийн сангийн орлого бүгд		8221.5		8912.4
Халамжийн сангийн зарцуулалт бүгд	28320	8176.6	29552	8734.0
<b>Улсын төсвөөс олгосон тэтгэмж, тусламж</b>	<b>8416</b>	<b>1236.5</b>	<b>8594</b>	<b>1234.9</b>
Алдарт эхийн одонгийн тусламж	8358	1179.2	8538	1179.4
Алдар цолтой ахмадуудад үзүүлсэн тусламж	58	57.3	56	55.5
<b>Орон нутгийн халамжийн сангийн зарцуулалт бүгд</b>	<b>19904</b>	<b>6940.1</b>	<b>20958</b>	<b>7499.1</b>
Үүнээс: Халамжийн тэтгэвэр	1850	2651.1	1501	2639.6
Нөхцөлт мөнгөн тэтгэмж	1667	1252.6	1441	1181.0
Ахмад настан, ХБИ-дэд олгосон хөнгөлөлт	10554	1107	9718	1173.9
Амжиргааг дэмжих нөхцөлт мөнгөн тусламж	1189	554.8	1209	926.5
Жирэмсэн болон хөхүүл хүүхэдтэй эхчүүдэд үзүүлсэн хөнгөлөлт	2040	1050.1	1677	1015.0
ОНОТХУ, банк санхүүгийн байгууллагын хураамж	199	135.4	342	45.7
Хүнс тэжээлийн тусламж	2405	189.1	5070	517.4

НИЙГМИЙН ДААТГАЛЫН САНГААС ТЭТГЭВЭР АВАГЧДЫН ТОО, ОЛГОСОН  
ТЭТГЭВЭР, мян.төг

Сумын нэрс	2014		2015		2015 *100	
	Тэтгэвэр авагчдын тоо	Олгосон тэтгэвэр сая.төг	Тэтгэвэр авагчдын тоо	Олгосон тэтгэвэр сая.төг	2014	
					Тэтгэвэр авагчдын өсөлт бууралтын хувь	Олгосон тэтгэвэрийн өсөлт бууралтын хувь
Баруунтуруун	412	1096.6	429	1302.1	104.1	118.7
Бөхмөрөн	251	606.1	274	757.3	109.2	124.9
Давст	197	473.6	209	568.9	106.1	120.1
Завхан	227	568.6	231	659.2	101.8	115.9
Зүүнговь	289	718.7	313	891.6	108.3	124.1
Зүүнхангай	295	732.7	308	869.4	104.4	118.7
Малчин	293	768.5	299	880.2	102.0	114.5
Наранбулаг	455	1106.5	485	1355.1	106.6	122.5
Өлгий	245	612.5	252	718.6	102.9	117.3
Өмнөговь	419	1030.8	473	1319.1	112.9	128.0
Өндөрхангай	379	927.4	399	1093.1	105.3	117.9
Сагил	225	583.7	236	694.1	104.9	118.9
Тариалан	379	970.8	399	1110.1	105.3	114.3
Түргэн	264	645.4	273	776.5	103.4	120.3
Тэс	557	1378.5	587	1641.6	105.4	119.1
Ховд	268	667.0	277	777.5	103.4	116.6
Хяргас	236	600.4	250	715.5	105.9	119.2
Цагаанхайрхан	251	616.3	269	758.7	107.2	123.1
Улаангом	3828	10894.4	4119	12671.3	107.6	116.3
Дүн	9470	24998.5	10082	29559.9	106.5	118.2

 НИЙГМИЙН ДААТГАЛЫН САНГААС ТЭТГЭМЖ АВАГЧДЫН ТОО, ОЛГОСОН  
ТЭТГЭМЖ, мян.төг

Сумын нэрс	2014		2015		2015 *100	
	Тэтгэмж авагчдын тоо	Олгосон тэтгэмж сая.төг	Тэтгэмж авагчдын тоо	Олгосон тэтгэмж сая.төг	2014	
					Тэтгэмж авагчдын өсөлт бууралтын хувь	Олгосон тэтгэмжийн өсөлт бууралтын хувь
Баруунтуруун	116	73.0	127	69.6	109.5	95.3
Бөхмөрөн	50	41.9	29	25.4	58.0	60.6
Давст	71	30.6	66	24.9	93.0	81.4
Завхан	55	31.8	61	43.8	110.9	137.7
Зүүнговь	57	33.0	92	55.2	161.4	167.3
Зүүнхангай	78	37.6	60	26.0	76.9	69.1
Малчин	53	30.7	55	37.3	103.8	121.5
Наранбулаг	87	47.6	88	46.7	101.1	98.1
Өлгий	82	36.0	78	37.8	95.1	105.0
Өмнөговь	94	51.5	108	68.9	114.9	133.8
Өндөрхангай	46	29.9	50	45.2	108.7	151.2
Сагил	51	27.2	52	22.3	102.0	82.0
Тариалан	114	66.7	146	76.8	128.1	115.1
Түргэн	64	40.8	40	23.3	62.5	57.1
Тэс	81	62.2	77	72.5	95.1	116.6
Ховд	48	29.1	73	47.0	152.1	161.5
Хяргас	48	32.0	42	32.4	87.5	101.3
Цагаанхайрхан	54	24.9	58	26.4	107.4	106.0
Улаангом	1659	713.3	1533	764.2	92.4	107.1
Дүн	2908	1439.8	2835	1545.7	97.5	107.4



7

***Боловсрол,  
шинжлэх  
ухаан***

Энэ хичээлийн жилд ерөнхий боловсролын 30 сургуулийн 709 бүлэгт 17.4 мянган хүүхэд суралцаж байгаа нь бүлгийн тоо өнгөрсөн оны мөн үеийнхээс 23 – аар нэмэгдсэн бол суралцагчдийн тоо 2.3 хувиар өсч, өмнөх 4 жилийн дунджаас 2.0 хувиар буурсан байна.

ЕРӨНЖИЙ БОЛОВСРОЛЫН СУРГУУЛЬД ӨДРӨӨР СУРАЛЦАГЧДЫН ТОО

Сургууль	Хичээлийн жилээр					2015 2014 * 100%
	2011-2012	2012-2013	2013-2014	2014-2015	2015-2016	
<b>БҮГД</b>	<b>18664</b>	<b>17937</b>	<b>17424</b>	<b>17002</b>	<b>17400</b>	102.3
Цогцолбор 1-р сургууль	2142	2218	2189	2277	2429	106.7
2-р цогцолбор сургууль	2089	1934	1878	1789	1779	99.4
3-р ахлах сургууль	1310	1179	1108	1098	1087	99.0
4-р ахлах сургууль	985	925	924	840	852	101.4
Чандмань эрдэм ахлах сургууль	432	391	377	371	388	104.6
Увс эрдэм ахлах сургууль	896	1060	1105	1102	1125	102.1
Баруунтуруун сумын ахлах сургууль	624	574	563	526	562	106.8
Бөхмөрөн сумын дунд сургууль	465	406	400	387	364	94.1
Давст сумын дунд сургууль	251	203	200	197	204	103.6
Завхан сумын дунд сургууль	313	291	290	279	252	90.3
Зүүнговь сумын ахлах сургууль	525	511	489	513	543	105.8
Зүүнхангай сумын ахлах сургууль	553	506	497	473	492	104.0
Малчин сумын дунд сургууль	525	470	414	391	380	97.2
Наранбулаг сумын ахлах сургууль	645	604	589	594	614	103.4
Өлгий Ахлах сургууль	620	612	582	554	537	96.9
Өмнөговь сумын ахлах сургууль	911	928	896	878	920	104.8
Өндөрхангай сумын ахлах сургууль	770	736	702	679	691	101.8
Сагил сумын дунд сургууль	320	266	266	246	266	108.1
Тариалан сумын ахлах сургууль	874	843	830	738	771	104.5
Түргэн сумын дунд сургууль	216	188	199	196	199	101.5
Тэс сумын ахлах сургууль	1006	1008	972	934	1010	108.1
1-р бага сургууль	73	70	71	72	65	90.3
2-р бага сургууль	80	78	73	74	65	87.8
Улиастай багийн бага сургууль	43	30	22	35	25	71.4
Хархираа багийн бага сургууль	88	74	68	68	63	92.6
Ховд сумын ахлах сургууль	580	558	513	518	549	106.0
Хяргас сумын ахлах сургууль	661	633	617	595	605	101.7
Цагаанхайрхан сумын дунд сургууль	451	389	379	365	354	97.0
Дэвшил бага сургууль	108	97	101	118	122	103.4
Таван Тэс бага сургууль	108	110	110	95	87	91.6

ЕРӨНЖИЙ БОЛОВСРОЛЫН СУРГУУЛИЙН 1-Р АНГИД ЭЛСЭГЧИД

хичээлийн жилийн эхний байдлаар .

Сургууль	Хичээлийн жилээр					2015 2014 * 100%
	2011-2012	2012-2013	2013-2014	2014-2015	2015-2016	
<b>БҮГД</b>	<b>1681</b>	<b>1710</b>	<b>1710</b>	<b>2028</b>	<b>2011</b>	<b>99.2</b>
Цогцолбор 1-р сургууль	118	177	175	296	260	87.8
2-р цогцолбор сургууль	130	153	179	191	183	95.8
3-р ахлах сургууль	100	104	99	117	108	92.3
4-р ахлах сургууль	106	83	78	91	95	104.4
Чандмань эрдэм ахлах сургууль	38	28	35	37	52	140.5
Увс эрдэм ахлах сургууль	132	127	158	126	146	115.9
Баруунтуруун сумын ахлах сургууль	44	48	41	51	75	147.1
Бөхмөрөн сумын дунд сургууль	42	42	42	54	38	70.4
Давст сумын дунд сургууль	30	18	25	37	30	81.1
Завхан сумын дунд сургууль	29	26	34	39	14	35.9
Зүүнговь сумын ахлах сургууль	50	54	39	66	78	118.2
Зүүнхангай сумын ахлах сургууль	49	46	41	56	79	141.1
Малчин сумын дунд сургууль	63	66	52	49	44	89.8
Наранбулаг сумын ахлах сургууль	61	49	54	62	82	132.3
Өлгий Ахлах сургууль	51	55	51	56	51	91.1
Өмнөговь сумын ахлах сургууль	77	83	77	95	72	75.8
Өндөрхангай сумын ахлах сургууль	58	72	64	71	68	95.8
Сагил сумын дунд сургууль	30	26	38	38	41	107.9
Тариалан сумын ахлах сургууль	81	83	82	64	85	132.8
Түргэн сумын дунд сургууль	28	21	23	25	28	112.0
Тэс сумын ахлах сургууль	88	105	82	90	93	103.3
1-р бага сургууль	17	14	18	19	17	89.5
2-р бага сургууль	18	20	18	20	17	85.0
Улиастай багийн бага сургууль	13	10	5	12	7	58.3
Хархираа багийн бага сургууль	11	13	12	18	15	83.3
Ховд сумын ахлах сургууль	43	42	41	57	70	122.8
Хяргас сумын ахлах сургууль	83	55	63	77	62	80.5
Цагаанхайрхан сумын дунд сургууль	45	46	39	54	47	87.0
Дэвшил бага сургууль	26	18	20	35	32	91.4
Таван Тэс бага сургууль	20	26	25	25	22	88.0

СӨБ-д хамрагдагчид

Үзүүлэлтүүд		2012-2013		2013-2014		2014-2015		2015-2016	
		Бүгд	эм	Бүгд	эм	Бүгд	эм	Бүгд	эм
СӨБ-д хамрагдагчид бүгд		6079	2960	6580	3256	6588	3272	6532	3157
үүнээс малчдын хүүхэд		2562	1197	2650	1292	2419	1183	2430	1153
Насны бүлгээр	<2	101	43	106	52	115	55	110	49
	2	702	355	1126	563	1289	635	948	476
	3	1677	836	1543	775	1580	777	1183	584
	4	1111	532	1904	944	1696	850	1198	584
	5	985	480	1896	921	1903	955	1165	571
	6	0	480	5	1	5	0	5	2
Нийт хүүхдээс	Халамж эдэлдэг	0	0	21	10	33	10	34	16
	Хөгжлийн бэрхшээлтэй	37	15	58	28	49	28	45	18
	Үүнээс: харах эрхтэний	6	2	12	7	11	8	13	10
	Сонсох эрхтэний	4	2	2	1	0	0	2	1
	Хэл ярианы эрхтэний	2	1	15	8	12	8	12	1
	Оюун ухаан	3	1	15	8	3	0	1	1
	Бие эрхтэний	14	6	20	9	19	8	15	4
Хавсарсан хэлбэрийн	8	3	6	3	4	4	2	1	
СӨБ-д хамраг дагчид аас	Ээлжийн бүлэг	242	107	235	117	121	57	125	62
	Нүүдлийн цэцэрлэг	1912	919	1808	890	1817	888	1798	829
	Бусад	0	0	114	42	0	0	0	0
СӨБ-н бүлгийн тоо		183		189		200		196	

ЕБС-ийн дотуур байранд амьдарч буй хүүхдийн тоо, нөхцөл

Үзүүлэлт	2014-2015		2015-2016		
	Бүгд	Эмэгтэй	Бүгд	Эмэгтэй	
Хүсэлт гаргасан хүүхэд	3498	1813	2491	1300	
үүнээс малчдын	3053	1567	2034	1060	
дотуур байранд сууж байгаа хүүхэд	2878	1510	2622	1379	
үүнээс малчдын	2576	1338	2146	1128	
дотуур байрны тоо	32	-	32	-	
үүнээс стандартын	30	-	30	-	
	Хүүхэд байрлах өрөө	504	-	504	-
	Тоглоом амралтын	3633.3	-	3633.3	-
	Номын сан /хичээл	2185	-	2185	-
	Эрүүл мэндийн өрөө	619	-	619	-
	Халуун усны өрөө	38	-	38	-
	Жорлонгийн	73	-	73	-
	Угаалтуурын цэг	212	-	212	-
	Цайны газар бий эсэх	24	-	24	-
	Инженерийн шугам	8	-	8	-
	Нам даралтын зуухтай	29	-	29	-
	Хогийн сав	364	-	364	-
Стандартын бус	2	-	2	-	
Орны тоо	2478	-	2478	-	

Хөгжимт драмын театр

Үзүүлэлтүүд	2014	2015	$\frac{2015}{2014} * 100\%$
Тоглолт /тоо/	293	240	81.9
Үзэгчид /мян.хүн/	95.8	96.0	100.2
Орлого /мян.төг/	17802.6	13066.0	73.4

Музей

Үзүүлэлтүүд	2014	2015	$\frac{2015}{2014} * 100\%$
Үзэгчид мян.хүн	4.4	4.5	102.3
Орлого мян.төг	2058.0	2750.0	133.6

Төв номын сан

Үзүүлэлтүүд	2014	2015	$\frac{2015}{2014} * 100\%$
Уншигчид /мян.хүн/	4.3	4.4	102.3
Уншуулсан ном /мян.ш/	40.1	40.2	100.3

Номын сангийн үзүүлэлтүүд

2015	Номын сангийн сүүдлын тоо	468	Номын сангийн тоо	20
			Уншигчдын тоо	11445
Номын фонд			-	
2014		466	Номын сангийн тоо	20
			Уншигчдын тоо	14189
			Номын фонд	286029
2013	480	Номын сангийн тоо	20	
		Уншигчдын тоо	12502	
		Номын фонд	263382	
2012	480	Номын сангийн тоо	20	
		Уншигчдын тоо	16666	
		Номын фонд	263693	

Соёлын үзүүлэлт

үзүүлэлт	2012	2013	2014	2015
Соёлын төвийн тоо	19	19	19	19
Соёлын төвийн суудал	4435	4435	4215	4505
Музейн үзмэр	8130	8443	8679	8637
<b>Сүм хийд</b>	<b>10</b>	<b>10</b>	<b>10</b>	<b>9</b>
үүнээс: будда	6	7	6	6
христ	3	3	3	2
Ислам	1	0	1	1
<b>Сүм хийдийн ажиллагчид</b>	<b>60</b>	<b>57</b>	<b>58</b>	<b>59</b>
үүнээс: будда	51	51	52	52
христ	8	6	5	6
Ислам	1	0	1	1
<b>Хурлын лам, санваартан, номлогчид</b>	<b>43</b>	<b>41</b>	<b>48</b>	<b>54</b>
үүнээс: будда	40	39	46	52
христ	3	2	2	1
Ислам	0	0	0	1
<b>Шашны сургууль, дацанд суралцагчид</b>	<b>4</b>	<b>8</b>	<b>0</b>	<b>0</b>
үүнээс: будда	4	0	0	0
христ	0	8	0	0
Ислам	0	0	0	0
<b>Гэрээр шашны ном заалгадаг хүүхэд</b>	<b>8</b>	<b>0</b>	<b>0</b>	<b>0</b>
үүнээс: будда	8	0	0	0
христ	0	0	0	0
Ислам	0	0	0	0



# 8

## *Эрүүл мэнд*

Аймгийн хэмжээнд 2015 оны байдлаар нэг хүртэлх насандаа 41 хүүхэд эндэж, өмнөх оны мөн үеийнхээс 1 хүүхдээр өсч, 1 – 5 хүртэлх насны хүүхдийн эндэгдэл 6 гарсан бөгөөд өнгөрсөн оны мөн үеийнхээс 3 хүүхдээр бага байна. Мөн жирэмслэлт болон төрөлтийн улмаас эхийн эндэгдэл гараагүй байна.

НЭГ ХҮРТЭЛХ НАСАНДАА ЭНДСЭН ХҮҮХДИЙН ТОО, сумаар

Сумдын нэр	Нас барсан 1 хүртэлх насны хүүхэд				1000 амьд төрөлтөнд ногдох нялхсын эндэгдэл			
	2012	2013	2014	2015	2012	2013	2014	2015
Баруунтуруун	0	1	1	0	0.0	19.6	21.7	0.0
Бөхмөрөн	1	1	1	0	45.5	76.9	100.0	0.0
Давст	1	0	0	0	200.0	0.0	0.0	0.0
Завхан	1	2	0	0	37.0	83.3	0.0	0.0
Зүүнговь	0	1	0	3	0.0	62.5	0.0	375.0
Зүүнхангай	1	1	0	1	38.5	33.3	0.0	83.3
Малчин	1	0	0	0	52.6	0.0	0.0	0.0
Наранбулаг	1	0	0	1	52.6	0.0	0.0	76.9
Өлгий	0	0	2	0	0.0	0.0	167.0	0.0
Өмнөговь	3	0	1	0	36.6	0.0	14.1	0.0
Өндөрхангай	1	1	0	2	16.7	23.8	0.0	54.1
Сагил	0	0	1	0	0.0	0.0	76.9	0.0
Тариалан	1	5	2	2	18.2	131.6	46.5	40.8
Түргэн	0	0	1	1	0.0	0.0	167.0	200.0
Тэс	0	2	0	2	0.0	37.0	0.0	58.8
Ховд	1	0	1	1	33.3	0.0	55.6	47.6
Хяргас	0	1	0	0	0.0	34.5	0.0	0.0
Цагаанхайрхан	1	3	1	0	66.7	272.7	100.0	0.0
Улаангом	18	16	29	28	12.2	10.7	17.1	17.3
Дүн	31	34	40	41	15.2	17.0	18.8	20.4

5 ХҮРТЭЛХ НАСАНДАА ЭНДСЭН ХҮҮХДИЙН ТОО, сумаар

Сумдын нэр	Нас барсан 5 хүртэлх насны хүүхэд				1000 амьд төрөлтөнд ногдох эндэгдэл			
	2012	2013	2014	2015	2012	2013	2014	2015
Баруунтуруун	0	1	1	1	0.0	19.6	21.7	26.3
Бөхмөрөн	1	2	1	1	45.5	153.8	100.0	142.9
Давст	1	0	1	0	200.0	0.0	142.9	0.0
Завхан	1	2	0	0	37.0	83.3	0.0	0.0
Зүүнговь	0	2	0	3	0.0	125.0	0.0	375.0
Зүүнхангай	1	1	0	1	38.5	33.3	0.0	83.3
Малчин	1	0	0	0	52.6	0.0	0.0	0.0
Наранбулаг	4	0	1	1	210.5	0.0	76.9	76.9
Өлгий	0	1	2	0	0.0	55.6	167.0	0.0
Өмнөговь	3	0	1	0	36.6	0.0	14.1	0.0
Өндөрхангай	1	1	0	2	16.7	23.8	0.0	54.1
Сагил	2	0	2	0	95.2	0.0	153.8	0.0
Тариалан	1	6	4	2	18.2	157.9	93.0	40.8
Түргэн	1	0	1	1	100.0	0.0	167.0	200.0
Тэс	0	2	2	3	0.0	37.0	51.3	88.2
Ховд	1	0	1	1	33.3	0.0	55.6	47.6
Хяргас	0	1	0	0	0.0	34.5	0.0	0.0
Цагаанхайрхан	1	3	1	0	66.7	272.7	100.0	0.0
Улаангом	21	18	31	31	14.2	12.0	18.3	19.1
Дүн	40	40	49	47	19.6	20.0	23.0	23.4

ТӨРӨЛТ, ЭХ, ХҮҮХДИЙН ЭНДЭГДЛИЙН ТОО

Үзүүлэлтүүд	хэмжих нэгж	2014	2015	Зөрүү	$\frac{2015}{2014} * 100\%$
Төрсөн эхийн тоо	тоо	2110	1996	-114	94.6
үүнээс: гэртээ	тоо	15	16	1	106.7
Амьд төрсөн хүүхэд	тоо	2127	2009	-118	94.5
Амьгүй төрсөн хүүхэд	тоо	9	7	-2	77.8
5 хүртэлх насны хүүхдийн эндэгдэл	тоо	49	47	-2	95.9
	1000 амьд				
	төрөлтөнд	23.04	23.4	0	101.6
	тоо	40	41	1	102.5
үүнээс: нялхсын эндэгдэл	1000 амьд				
	төрөлтөнд	18.81	20.4	1.6	108.5
	тоо	0	0	0	0
Эхийн эндэгдэл	100000 амьд				
	төрөлтөнд	0	0	0	0
Нийт нас баралт	тоо	447	440	-7.0	98.4
	1000 хүнд	6.0	5.8	-0.2	96.0
үүнээс: эмнэлэгт	тоо	78	74	-4.0	94.9
	эзлэх хувь	17.5	16.8	-0.6	96.3
	тоо	35	17	-18.0	48.6
Хоног болоогүй нас баралт	эзлэх хувь	44.9	23.0	-21.9	51.3
Хорт хавдрын	өвчлөл	113	206	93.0	182.3
	нас баралт	132	150	18.0	113.6
Осол гэмтлийн	өвчлөл	781	822	41.0	105.2
	нас баралт	63	58	-5.0	92.1

ЭМЧЛҮҮЛСЭН БОЛОН НАС БАРСАН ХҮНИЙ ТОО, 2015 оны мэдээ сумаар

Сумууд	Эмчлүүлсэн хүний тоо			Нас барсан хүний тоо			Үүнээс: эмнэлэгт нас барсан хүний тоо		
	2014	2015	$\frac{2015}{2014} * 100\%$	2014	2015	$\frac{2015}{2014} * 100\%$	2014	2015	$\frac{2015}{2014} * 100\%$
Баруунтуруун	659	554	84.1	16	16	100.0	2	1	50.0
Бөхмөрөн	450	291	64.7	9	10	111.1	3	3	0.0
Давст	283	266	94.0	3	10	333.3	0	2	0.0
Завхан	409	410	100.2	9	10	111.1	1	0	0.0
Зүүнговь	328	294	89.6	9	13	144.4	0	0	0.0
Зүүнхангай	498	416	83.5	17	12	70.6	1	3	0.0
Малчин	454	339	74.7	15	11	73.3	3	0	0.0
Наранбулаг	492	453	92.1	26	21	80.8	3	0	0.0
Өлгий	371	283	76.3	19	17	89.5	6	7	116.7
Өмнөговь	678	589	86.9	21	27	128.6	3	2	66.7
Өндөрхангай	680	624	91.8	15	18	120.0	2	10	0.0
Сагил	394	278	70.6	13	6	46.2	4	2	50.0
Тариалан	516	445	86.2	22	22	100.0	0	2	0.0
Түргэн	327	209	63.9	9	7	77.8	1	1	0.0
Тэс	816	785	96.2	28	20	71.4	3	1	33.3
Ховд	366	413	112.8	18	14	77.8	0	0	0.0
Хяргас	281	300	106.8	10	9	0.0	1	2	0.0
Цагаанхайрхан	480	318	66.3	14	10	71.4	1	0	0.0
Улаангом	11466	11528	100.5	174	187	107.5	44	38	86.4
Дүн	19948	18795	94.2	447	440	98.4	78	74	94.9

ХАЛДВАРТ ӨВЧНӨӨР ӨВЧЛӨГЧДИЙН ТОО, 2015 оны байдлаар, сумдаар

	Халдварт өвчнөөр өвчлөгчид бүгд	үүнээс					
		Вируст гепатит	Сүрьеэ	Салхинцэ цэг	Гахайн хавдар	Тэмбүү	Трихоман иаз
Баруунтуруун	3	0	3	0	0	0	0
Бөхмөрөн	15	1	3	0	0	1	0
Давст	9	1	2	0	0	0	0
Завхан	5	1	1	0	0	0	0
Зүүнговь	6	0	1	0	0	0	0
Зүүнхангай	12	0	5	3	0	0	0
Малчин	15	0	3	0	0	4	0
Наранбулаг	23	1	0	3	0	7	2
Өлгий	8	0	2	0	0	1	0
Өмнөговь	18	0	5	0	0	2	0
Өндөрхангай	7	1	1	0	0	2	0
Сагил	10	0	0	0	1	4	1
Тариалан	33	0	3	0	0	3	0
Түргэн	25	2	0	2	0	2	0
Тэс	30	2	4	0	0	0	0
Ховд	7	0	2	0	0	3	1
Хяргас	8	1	0	0	0	1	0
Цагаанхайрхан	8	0	2	0	0	2	0
Улаангом	580	16	27	19	4	98	15
<b>Дүн</b>	<b>822</b>	<b>26</b>	<b>64</b>	<b>27</b>	<b>5</b>	<b>130</b>	<b>19</b>

ХАЛДВАРТ ӨВЧНИЙ ГАРАЛТ, өвчний нэрээр

Үзүүлэлтүүд	хэмжих нэгж	2014	2015	Зөрүү	$\frac{2015}{2014} * 100\%$
Нийт халдварт өвчин	тоо	506	822	316	162.5
	10000 хүн амд	68.4	108.5	40.15	158.7
Гепатит	тоо	43	26	-17	60.5
	10000 хүн амд	5.8	3.4	-2.41	58.5
Мэнэн	тоо	0	0	0	
	10000 хүн амд	0	0	0	
Сүрьеэ	тоо	62	64	2	103.2
	10000 хүн амд	8.4	8.5	0.12	101.4
Хамуу	тоо	0	0	0	
	10000 хүн амд	0.0	0.0	0	
Хүйтэн	тоо	107	125	18	116.8
	10000 хүн амд	14.5	16.5	2.05	114.2
Тэмбүү	тоо	96	130	34	135.4
	10000 хүн амд	13.0	17.2	4.23	132.6
Бруцеллэз	тоо	5	4	-1	80.0
	10000 хүн амд	0.7	0.5	-0.18	73.5
Мөөгөнцөр	тоо	0	0	0	
	10000 хүн амд	0.00	0.00	0	
Гахайн хавдар	тоо	15	5	-10	33.3
	10000 хүн амд	2.0	0.7	-1.33	34.5
Трихоманиаз	тоо	50	19	-31	38.0
	10000 хүн амд	6.8	2.5	-4.25	37.0
Улаан бурхан	тоо	0	333	333	
	10000 хүн амд	0	44.0	44	
Суулгалт	тоо	30	6	-24	20.0
халдвар	10000 хүн амд	4.1	0.8	-3.25	19.8
	тоо	11	58	47	527.3
Цусан суулга	10000 хүн амд	1.5	7.7	6.2	513.3
	тоо	84	27	-57	32.1
Салхинцэцэг	10000 хүн амд	11.4	3.6	-7.75	31.7
Гар хөл амын өвчин	тоо	0	17	17	
	10000 хүн амд	0	2.2	2.2	
Боом	тоо	0	0	0	
	10000 хүн амд	0	0	0	
Сальмонёллэз	тоо	0	0	0	
	10000 хүн амд	0	0	0	
Ёлом	тоо	3	1	-2	33.3
	10000 хүн амд	0.4	0.1	-0.31	24.4
Бусад	тоо	0	7	7	
	1000 хүн амд	0	0.9	0.9	

9

*Хүний хөгжил*



Хүний хөгжлийн индекс, баруун бүсээр

Аймаг, нийслэл	Хүн амын дундаж наслалтын индекс				Хүн амын боловсролын түвшний индекс				Нэг хүнд ногдох ҮНО-ын индекс				Хүний хөгжлийн индекс			
	2012	2013	2014	2015	2012	2013	2014	2015	2012	2013	2014	2015	2012	2013	2014	2015
<b>Бүгд</b>	<b>0.749</b>	<b>0.756</b>	<b>0.763</b>	<b>0.768</b>	<b>0.726</b>	<b>0.724</b>	<b>0.737</b>	<b>0.732</b>	<b>0.720</b>	<b>0.739</b>	<b>0.745</b>	<b>0.708</b>	<b>0.832</b>	<b>0.739</b>	<b>0.748</b>	<b>0.735</b>
<b>Баруун бүс</b>	<b>0.756</b>	<b>0.763</b>	<b>0.772</b>	<b>0.780</b>	<b>0.626</b>	<b>0.619</b>	<b>0.618</b>	<b>0.611</b>	<b>0.597</b>	<b>0.633</b>	<b>0.659</b>	<b>0.620</b>	<b>0.656</b>	<b>0.669</b>	<b>0.680</b>	<b>0.666</b>
Баян-Өлгий	0.796	0.803	0.812	0.820	0.609	0.606	0.602	0.586	0.570	0.599	0.630	0.589	0.651	0.663	0.675	0.657
Говь-Алтай	0.736	0.743	0.751	0.760	0.629	0.616	0.615	0.602	0.595	0.627	0.665	0.630	0.651	0.660	0.675	0.660
Завхан	0.742	0.748	0.757	0.765	0.616	0.616	0.615	0.620	0.630	0.666	0.692	0.646	0.660	0.674	0.685	0.674
Увс	0.728	0.734	0.743	0.751	0.611	0.605	0.602	0.589	0.603	0.636	0.661	0.622	0.645	0.656	0.666	0.650
Ховд	0.780	0.786	0.796	0.804	0.662	0.654	0.658	0.658	0.591	0.640	0.654	0.620	0.674	0.690	0.699	0.689

Хүний хөгжлийн тэгш бус байдлаар засварласан индекс, Жендэрийн хөгжлийн индекс, баруун бүсээр

Аймаг, нийслэл	Дундаж наслалтын тэгш бус байдлаар засварласан индекс				Боловсролын тэгш бус байдлаар засварласан индекс				Орлогын тэгш бус байдлаар засварласан индекс				Жендэрийн хөгжлийн индекс			
	2012	2013	2014	2015	2012	2013	2014	2015	2012*	2013*	2014*	2015**	2012*	2013*	2014*	2015**
<b>Бүгд</b>	<b>0.661</b>	<b>0.668</b>	<b>0.676</b>	<b>0.680</b>	<b>0.665</b>	<b>0.663</b>	<b>0.675</b>	<b>0.670</b>	<b>0.603</b>	<b>0.618</b>	<b>0.635</b>	<b>0.603</b>	<b>1.041</b>	<b>1.042</b>	<b>1.040</b>	<b>1.045</b>
<b>Баруун бүс</b>	<b>0.663</b>	<b>0.670</b>	<b>0.680</b>	<b>0.686</b>	<b>0.537</b>	<b>0.532</b>	<b>0.531</b>	<b>0.530</b>	<b>0.520</b>	<b>0.552</b>	<b>0.583</b>	<b>0.549</b>	<b>1.034</b>	<b>1.040</b>	<b>1.041</b>	<b>1.034</b>
Баян-Өлгий	0.702	0.709	0.720	0.726	0.552	0.549	0.545	0.531	0.497	0.522	0.558	0.521	1.006	1.027	1.014	1.015
Говь-Алтай	0.648	0.656	0.666	0.672	0.541	0.530	0.529	0.518	0.518	0.547	0.588	0.558	1.036	1.044	1.064	1.060
Завхан	0.649	0.654	0.663	0.670	0.535	0.534	0.534	0.538	0.549	0.580	0.612	0.571	1.014	1.031	1.029	1.038
Увс	0.632	0.638	0.646	0.655	0.514	0.509	0.507	0.495	0.525	0.554	0.585	0.551	1.067	1.054	1.042	1.053
Ховд	0.686	0.691	0.701	0.708	0.549	0.542	0.546	0.545	0.515	0.558	0.578	0.548	1.034	1.037	1.053	1.015

\* Дэлхийн банкнаса хэрэгжүүлсэн Олон улсын өртгийн зэрэгцүүлэлтийн хөтөлбөр 2011-ийн хүрээнд улс орнуудын худалдан авах чадварын паритетыг шинэчлэн тооцсон учир 2012-2014 оны гүйцэтгэл өөрчлөгдсөн

\*\* Урьдчилсан гүйцэтгэл



# 11

## *Байгаль орчин*

Агаарын чанарын мэдээгээр хүхэрлэг хий, азотын давхар исэл, нүүрстөрөгчийн дутуу ислийн, тоосны хэмжээ хүлцэх агууламжаас давсан тохиолдол гараагүй байна. Өнгөрсөн оны мөн үеэс агаарт байгаа хүхэрлэг хий  $0.004 \text{ мг/м}^3$  аар, азотын давхар исэл  $0.003 \text{ мг/м}^3$  аар бага, нүүрстөрөгчийн дутуу исэл  $0.09 \text{ мг/м}^3$  аар илүү байлаа. Аймгийн хэмжээнд нийт 1380 ширхэг газар хөдлөлт бүртгэгдсэн байна.

АГААР ДАХЬ БОХИРДУУЛАГЧ БОДИСЫН АГУУЛАМЖ, 12 сарын байдлаар

Д/д	Он сар	Үзүүлэлт	Сарын дундаж /мг/м <sup>3</sup> /	Хамгийн их /мг/м <sup>3</sup> /	ХА-с давсан хувь	Хэмжилтийн тоо /хоногоор/
1	2015 оны 12-р сар	Хүхэрлэг хий- SO <sub>2</sub>	0.006	0.036	-	64
2		Азотын давхар исэл -NO <sub>2</sub>	0.036	0.077	-	69
3		Нүүрстөрөгчийн дутуу исэл -CO <sub>2</sub>	1.92	3.24	-	69
4		Тоос PM <sub>10</sub>	0.095	0.157	-	9
1	2014 оны 12-р сар	Хүхэрлэг хий- SO <sub>2</sub>	0.010	0.058	-	69
2		Азотын давхар исэл -NO <sub>2</sub>	0.039	0.083	-	69
3		Нүүрстөрөгчийн дутуу исэл -CO <sub>2</sub>	1.83	3.30	-	69
4		Тоос PM <sub>10</sub>	0.083	0.129	-	8

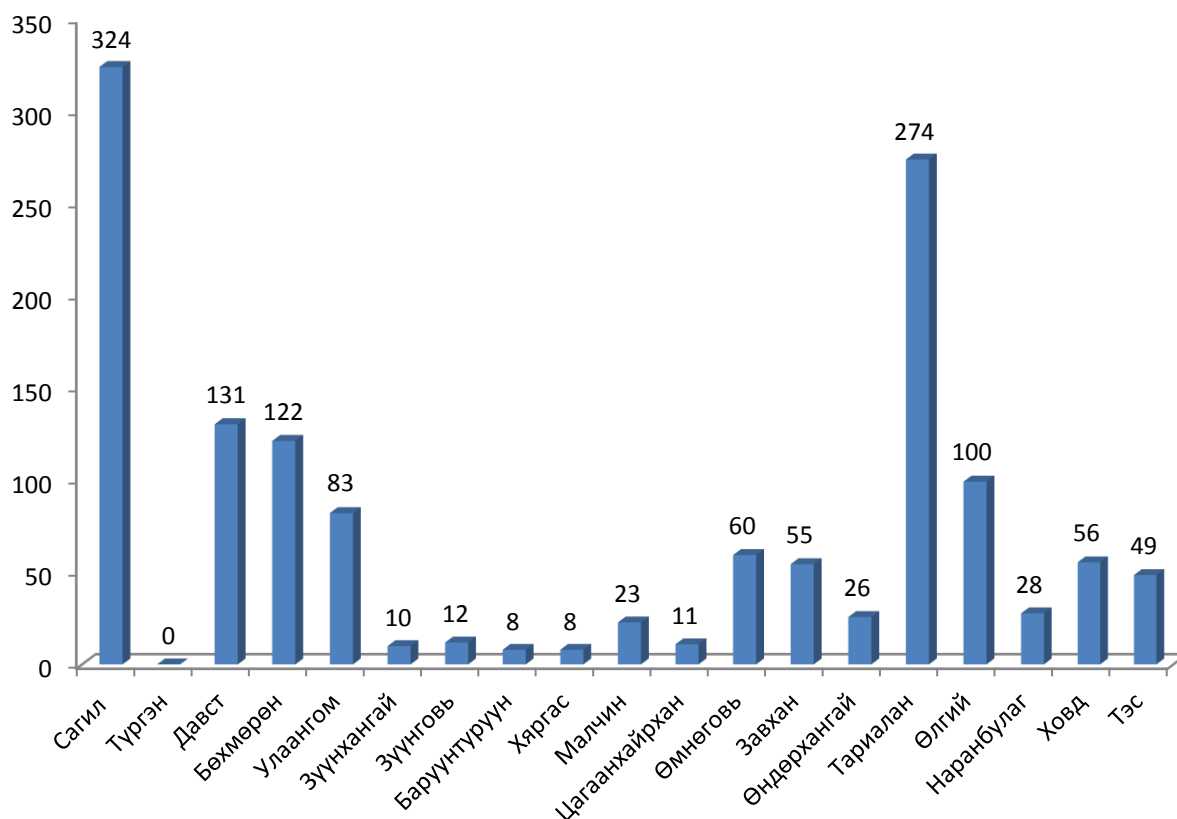



## *12 Гэмт хэрэг, шүүх*

Энэ онд бүртгэгдсэн гэмт хэргийн тоо 372 болж өнгөрсөн оны мөн үеэс 3.0 хувиар, өмнөх 4 жилийн дунджаас 31 гэмт хэргээр буюу 9.1 хувиар тус тус өссөн байна.

БҮРТГЭГДСЭН ГЭМТ ХЭРГИЙН ТОО

хэргийн төрөл	2014	2015	2015/2014 %
Бүртгэгдсэн хэрэг бүгд	361	372	103.0
Гэмт хэргийн илрүүлэлтийн хувь	74.2	74.4	100.3
Үндэсний аюулгүй байдлын эсрэг гэмт хэрэг	12	6	50.0
Хүний амь бие, эрүүл мэндийн эсрэг гэмт хэрэг	144	156	108.3
Үүнээс: Хүнийг санаатай алах	3	3	100.0
Бусдыг болгоомжгүй алах		1	
Бусдыг амиа хорлоход хүргэх	1	1	100.0
Бусдын бие, махбодид гэмтэл учруулах	140	151	107.9
Хүний эрх, эрх чөлөө, алдар хүнд, нэр төрийн эсрэг			
Хүүхэд гэр бүл, нийгмийн ёс суртахууны эсрэг гэмт хэрэг	3	5	166.7
үүнээс: хүчиндэх	2	4	200.0
Хүүхэд хаях төөрүүлэх		1	
Иргэдийн улс төрийн болон бусад эрх чөлөө эсрэг гэмт хэрэг	1	2	
Өмчлөх эрхийн эсрэг гэмт хэрэг	143	145	101.4
Нийт хулгайн гэмт хэрэг	104	116	111.5
Үүнээс: Иргэдийн өмчийн хулгай	44	47	106.8
Малын хулгай	57	50	87.7
Тээврийн хэрэгслийн хулгай	2	15	750.0
Халаасны хулгай	1	3	300.0
Булаалт	2		0.0
Дээрэм	2		
Залилан	15	9	60.0
Завших, үрэгдүүлэх	8	5	
Бусад	12	15	125.0
Аж ахуйн нэгжийн эсрэг гэмт хэрэг	2	2	
Үүнээс: Эд зүйлс хууль бусаар хил нэвтрүүлэх	1		
Нийгмийн аюулгүй байдлын эсрэг гэмт хэрэг	12	15	125.0
Үүнээс: Танхай	11	15	136.4
Хүн амын эрүүл мэндийн эсрэг гэмт хэрэг	2	3	150.0
Байгаль хамгаалах журмын эсрэг гэмт хэрэг	11	13	118.2
Үүнээс: Ойн тухай хууль тогтоомж зөрчих	10	11	110.0
Ан агнуурын тухай хууль тогтоомж зөрчих	1	2	200.0
Тээврийн хэрэгслийн ХАБ, ашиглалтын журмын эсрэг	22	20	90.9
Захиргааны журмын эсрэг гэмт хэрэг	7	2	28.6
Шүүн таслах ажиллагааны эсрэг гэмт хэрэг	1		0.0
Албан тушаалын гэмт хэрэг		2	
Цэргийн албаны эсрэг гэмт	1	1	100.0
Компьютерийн мэдээллийн аюулгүй байдлын эсрэг			
Гэмт хэрэгт холбогдсон сэжигтэн, яллагдагчид	373	373	100.0
Үүнээс: Эмэгтэй	36	27	75.0
18 хүртэл насны хүүхэд	11	14	127.3
Төрийн албан хаагч			
Хохирогч иргэн, байгууллага	380	388	102.1
Иргэд байгууллагад учруулсан хохирол, сая.төг	730.8	762.6	104.4
Хохирол нөхөн төлөлт /сая.төг/	527.6	584.9	110.9
Хохирол нөхөн төлөлтийн хувь	72.2	76.7	106.2
Битүүмжилсэн хөрөнгө сая.төг	518	523.8	101.1
Гэмт хэргийн үйлдэгдсэн хэлбэр: Бүлэглэсэн	35	17	48.6
- согтуугаар	113	100	88.5
- гудамж, талбайд	32	40	125.0
- галт зэвсгээр	1	1	0.0
гэр орон сууцанд	107	83	77.6
аймгийн төвд үйлдэгдсэн гэмт хэрэг	193	181	93.8
Гэмт хэргийн улмаас нас барсан хүн	10	13	
Гэмт хэргийн улмаас гэмтсэн хүн	168	194	115.5
Шүүхээр таслуулсан гэмт хэрэг	113	137	121.2
ял шийтгүүлсэн хүний тоо	147	193	131.3

Бүртгэгдсэн гэмт хэргийн тоо, сумдаар

Сумууд	2014	2015	Гарсан хэргийн гол өнгө																		
			Хүний санаатай алах	Бусдыг бол-гоомж гүй алах	бусдыг амиа хорлоход хүргэх	Бусдын бие мах бодид гэмтэл учруулах	Хүчин	Бусдын эд хөрөнгө хулгайлах	Иргэдийн өмчийн хулгай	Малын хулгай	Бусад хулгай	Булаалт	Дээрэмдэх	Залилан	Завших үрэгдүүлэх	танхайрах	ТХХАБАЖЭГХ	Байгаль хамг-журмын эсрэг гэмт хэрэг	Гэгдсэн эд зүйл,мал ашиглах	Үндэсний аюулгүй байдлын эсрэг гх	Бусад
Баруунтуруун	10	9				3	1	4	1	1	2								1		
Бөхмөрөн	6	9				5											2	2			
Давст	11	12				4		5	4		1					1				1	1
Завхан	6	3				1		1		1					1						
Зүүнговь	9	6	1			2														3	
Зүүнхангай	7	9				3		6	4	2											
Малчин	10	12				2		2		2				1		2	3		2		
Наранбулаг	17	11				5	1						1	1		1	1		1		
Өлгий	6	10				8		2		1	1										
Өмнөговь	4	10				3	1	4	1	1	2			1							1
Өндөрхангай	7	9				1		7	2	4	1				1						
Сагил	17	6				3		2		2										1	
Тариалан	15	12				4		4	1	3					1	1	1				1
Түргэн	9	14		1		5		6	1	4	1					1	1				
Тэс	11	18				6		10	2	8									1		1
Ховд	4	9				2		6	3	3						1					
Хяргас	3	12				3		4		4					2		3				
Цагаанхайрхан	16	20	1			8		7		5	2				1	1	1		1		
Улаангом	193	181	1		1	83	1	46	28	9	9		7	1	11	10	1		4		15
Бусад газар	0	0						0													
<b>Дүн</b>	<b>361</b>	<b>372</b>	<b>3</b>	<b>1</b>	<b>1</b>	<b>151</b>	<b>4</b>	<b>116</b>	<b>47</b>	<b>50</b>	<b>19</b>	<b>0</b>	<b>9</b>	<b>5</b>	<b>15</b>	<b>20</b>	<b>13</b>	<b>10</b>	<b>6</b>	<b>18</b>	

Сум дундын 24-р шүүхээр шийдвэрлэгдсэн хэрэг,ял шийтгүүлэгсдийн тоо,насны бүлэг,хүйсээр

2015 он

Сумууд	хүний тоо	насны бүлэг			хүйс	
		0-16	17-35	36-60	эр	эм
Баруунтуруун	2		1	1	2	
Бөхмөрөн	3		2	1	3	
Давст	4		4		3	
Завхан	2		2		2	
Зүүнговь	5		3	2	5	
Зүүнхангай	4		2	2	4	
Малчин	2		1	1	2	
Наранбулаг	5		4	1	5	
Өлгий	1		1		1	
Өмнөговь	7		2	5	7	
Өндөрхангай	4		3	1	4	
Сагил	4		3	1	4	
Тариалан	14		12	2	13	1
Түргэн	5		1	4	5	
Тэс	18		13	5	18	
Ховд	2		1	1	2	
Хяргас	4		2	2	3	1
Цагаанхайрхан	13		11	2	13	
Улаангом	83	5	45	33	78	6
Бусад	11		6	5	11	
<b>Дүн</b>	<b>193</b>	<b>5</b>	<b>119</b>	<b>69</b>	<b>185</b>	<b>8</b>





# *13 Үндэсний тооцоо*

Аймгийн ДНБ 2015 онд тайлант оны үнээр 309.3 тэрбум төгрөгт хүрч өнгөрсөн оноос 5.7 хувиар буюу 16.8 тэрбум төгрөгөөр өссөн байна. ДНБ-ний 45.0 хувийг ХАА-н салбар, 16.7 хувийг аж үйлдвэр барилгын салбар, 38.3 хувийг бусад салбар эзэлж байна.

**ДОТООДЫН НИЙТ БҮТЭЭГДХҮҮН, аймаг, нийслэлээр, оны үнээр, сая  
төгрөг \***

Аймаг	2012	2013	2014	2015**
<b>Улсын дүн</b>	<b>16 688 419.6</b>	<b>19 174 242.6</b>	<b>22 227 054.3</b>	<b>23 166 779.2</b>
<b>Баруун бүс</b>	<b>860 411.0</b>	<b>1 136 918.5</b>	<b>1 401 952.4</b>	<b>1 496 946.2</b>
Баян-Өлгий	179 619.5	232 112.1	289 666.3	309 763.9
Говь-Алтай	125 825.4	164 803.4	219 617.4	235 094.8
Завхан	192 270.2	252 637.4	303 141.3	322 090.0
Увс	182 994.4	234 561.7	292 459.2	309 290.6
Ховд	179 701.5	252 803.9	297 068.2	320 707.0
<b>Хангайн бүс</b>	<b>2 269 030.4</b>	<b>2 701 639.2</b>	<b>3 080 305.9</b>	<b>3 246 405.4</b>
Архангай	252 448.9	315 937.6	367 617.3	393 776.8
Баянхонгор	193 811.7	261 220.3	328 787.0	349 375.7
Булган	188 164.5	257 336.7	293 916.2	307 915.0
Өвөрхангай	1 138 014.6	1 190 352.1	1 266 273.7	1 315 632.9
Хөвсгөл	206 878.9	307 253.1	382 265.6	407 747.2
Орхон	289 711.7	369 539.4	441 446.1	471 957.9
<b>Төвийн бүс</b>	<b>1 744 651.8</b>	<b>2 137 123.2</b>	<b>2 353 383.5</b>	<b>2 405 880.2</b>
Дорноговь	40 459.4	57 641.5	72 860.8	76 600.3
Дундговь	258 060.3	305 144.0	362 087.7	381 658.2
Өмнөговь	237 433.7	273 119.0	308 754.4	296 142.9
Сэлэнгэ	121 497.1	179 401.0	213 115.0	233 902.5
Төв	364 635.1	454 724.4	335 829.8	315 757.9
Дархан-Уул	444 274.0	492 578.3	586 241.7	595 810.8
Говьсүмбэр	278 292.2	374 514.9	474 494.1	506 007.5
<b>Зүүн бүс</b>	<b>688 039.6</b>	<b>945 838.4</b>	<b>1 321 460.4</b>	<b>1 266 878.7</b>
Дорнод	247 344.0	383 920.7	666 707.4	567 928.4
Сүхбаатар	234 212.2	278 709.6	337 845.8	354 256.4
Хэнтий	206 483.3	283 208.1	316 907.2	344 693.9
<b>Улаанбаатар</b>	<b>11 126 286.9</b>	<b>12 252 723.4</b>	<b>14 069 952.1</b>	<b>14 750 668.6</b>

\* Нөөц ашиглалтын хүснэгтийн 2011-2014 оны үр дүнгээр тодотгов.

\*\* Урьдчилсан гүйцэтгэл

ДОТООДЫН НИЙТ БҮТЭЭГДЭХҮҮН, бүс, аймаг, нийслэлээр, салбараар, оны үнээр\*

	2012				2013			
	ДНБ, сая төг GDP, mln.tog	Дүнд эзлэх хувь Share to total, %			ДНБ, сая төг GDP, mln.tog	Дүнд эзлэх хувь Share to total, %		
Хөдөө аж ахуй Agriculture		Аж үйлдвэр, барилга Industry, construction	Үйлчилгээ Services	Хөдөө аж ахуй Agriculture		Аж үйлдвэр, барилга Industry, construction	Үйлчилгээ Services	
<b>Дүн</b>	<b>16 688 419.6</b>	<b>11.2</b>	<b>34.6</b>	<b>54.2</b>	<b>19 174 242.6</b>	<b>13.4</b>	<b>34.4</b>	<b>52.3</b>
<b>Баруун бүс</b>	<b>860 411.0</b>	<b>44.8</b>	<b>11.8</b>	<b>43.4</b>	<b>1 136 918.5</b>	<b>47.8</b>	<b>13.5</b>	<b>38.7</b>
Баян-Өлгий	179 619.5	37.3	11.4	51.3	232 112.1	40.5	14.0	45.5
Говь-Алтай	125 825.4	52.1	7.8	40.2	164 803.4	57.0	8.2	34.8
Завхан	192 270.2	47.8	9.4	42.8	252 637.4	48.9	12.2	38.8
Увс	182 994.4	45.8	12.6	41.6	234 561.7	48.0	14.5	37.5
Ховд	179 701.5	43.0	16.6	40.5	252 803.9	47.1	16.9	35.9
<b>Хангайн бүс</b>	<b>2 269 030.4</b>	<b>27.8</b>	<b>51.4</b>	<b>20.8</b>	<b>2 701 639.2</b>	<b>32.0</b>	<b>47.3</b>	<b>20.7</b>
Архангай	252 448.9	60.7	13.3	25.9	315 937.6	63.2	15.2	21.5
Баянхонгор	193 811.7	53.2	11.4	35.4	261 220.3	55.8	12.3	31.9
Булган	188 164.5	62.9	15.6	21.5	257 336.7	63.7	17.6	18.6
Орхон	1 138 014.6	1.0	88.4	10.6	1 190 352.1	1.3	86.7	12.1
Өвөрхангай	206 878.9	48.1	12.3	39.6	307 253.1	53.1	14.9	32.0
Хөвсгөл	289 711.7	50.2	16.9	32.9	369 539.4	48.1	20.0	31.9
<b>Төвийн бүс</b>	<b>1 744 651.8</b>	<b>29.9</b>	<b>40.3</b>	<b>29.8</b>	<b>2 137 123.2</b>	<b>33.6</b>	<b>37.7</b>	<b>28.7</b>
Говьсүмбэр	40 459.4	22.4	42.7	34.9	57 641.5	24.8	42.2	33.0
Дархан-Уул	258 060.3	10.6	42.7	46.8	305 144.0	12.5	39.9	47.6
Дорноговь	237 433.7	25.9	39.6	34.6	273 119.0	31.7	29.7	38.6
Дундговь	121 497.1	57.9	9.1	33.0	179 401.0	60.6	11.9	27.5
Өмнөговь	364 635.1	17.8	56.6	25.6	454 724.4	19.3	59.9	20.8
Сэлэнгэ	444 274.0	26.9	51.0	22.1	492 578.3	29.6	46.4	24.0
Төв	278 292.2	61.1	13.6	25.3	374 514.9	63.1	15.1	21.8
<b>Зүүн бүс</b>	<b>688 039.6</b>	<b>41.0</b>	<b>36.5</b>	<b>22.6</b>	<b>945 838.4</b>	<b>39.5</b>	<b>40.0</b>	<b>20.4</b>
Дорнод	247 344.0	27.5	48.1	24.5	383 920.7	20.7	59.2	20.0
Сүхбаатар	234 212.2	40.0	44.2	15.8	278 709.6	45.4	38.0	16.7
Хэнтий	206 483.3	58.2	13.8	28.0	283 208.1	59.3	16.0	24.7
<b>Улаанбаатар</b>	<b>11 126 286.9</b>	<b>0.4</b>	<b>31.9</b>	<b>67.7</b>	<b>12 252 723.4</b>	<b>0.6</b>	<b>32.4</b>	<b>67.0</b>

	2014				2015**			
	ДНБ, сая төг GDP, mln.tog	Дүнд эзлэх хувь			ДНБ, сая төг GDP, mln.tog	Дүнд эзлэх хувь		
Хөдөө аж ахуй Agriculture		Аж үйлдвэр, барилга Industry, construction	Үйлчилгээ Services	Хөдөө аж ахуй Agriculture		Аж үйлдвэр, барилга Industry, construction	Үйлчилгээ Services	
<b>Дүн</b>	<b>22 227 054.3</b>	<b>13.3</b>	<b>34.7</b>	<b>52.0</b>	<b>23 166 779.2</b>	<b>13.6</b>	<b>34.1</b>	<b>52.3</b>
<b>Баруун бүс</b>	<b>1 401 952.4</b>	<b>44.6</b>	<b>15.9</b>	<b>39.5</b>	<b>1 496 946.2</b>	<b>45.4</b>	<b>15.8</b>	<b>38.8</b>
Баян-Өлгий	289 666.3	39.3	14.7	46.0	309 763.9	40.0	14.7	45.4
Говь-Алтай	219 617.4	48.4	17.7	33.9	235 094.8	50.3	17.3	32.4
Завхан	303 141.3	47.2	14.0	38.9	322 090.0	47.5	14.1	38.4
Увс	292 459.2	44.3	16.6	39.1	309 290.6	45.0	16.7	38.3
Ховд	297 068.2	44.7	16.9	38.4	320 707.0	45.5	16.4	38.1
<b>Хангайн бүс</b>	<b>3 080 305.9</b>	<b>32.5</b>	<b>44.6</b>	<b>22.9</b>	<b>3 246 405.4</b>	<b>32.9</b>	<b>44.3</b>	<b>22.8</b>
Архангай	367 617.3	64.1	13.0	22.9	393 776.8	63.9	13.6	22.5
Баянхонгор	328 787.0	51.5	16.6	31.9	349 375.7	51.7	17.4	30.9
Булган	293 916.2	62.8	15.9	21.4	307 915.0	61.5	16.8	21.8
Орхон	1 266 273.7	1.1	84.3	14.6	1 315 632.9	1.1	83.9	15.0
Өвөрхангай	382 265.6	51.7	15.7	32.5	407 747.2	52.4	16.1	31.5
Хөвсгөл	441 446.1	45.5	22.0	32.5	471 957.9	46.2	21.8	32.0
<b>Төвийн бүс</b>	<b>2 353 383.5</b>	<b>34.4</b>	<b>31.7</b>	<b>33.9</b>	<b>2 405 880.2</b>	<b>35.3</b>	<b>30.1</b>	<b>34.6</b>
Говьсүмбэр	72 860.8	24.2	30.4	45.4	76 600.3	25.8	29.3	44.9
Дархан-Уул	362 087.7	11.7	38.2	50.1	381 658.2	10.4	40.5	49.1
Дорноговь	308 754.4	31.5	25.2	43.4	296 142.9	34.2	17.6	48.2
Дундговь	213 115.0	61.0	10.3	28.6	233 902.5	62.6	9.6	27.9
Өмнөговь	335 829.8	28.5	33.8	37.6	315 757.9	33.0	26.7	40.3
Сэлэнгэ	586 241.7	25.8	48.3	25.9	595 810.8	23.7	49.6	26.7
Төв	474 494.1	57.8	18.9	23.3	506 007.5	58.6	18.5	22.8
<b>Зүүн бүс</b>	<b>1 321 460.4</b>	<b>31.6</b>	<b>48.7</b>	<b>19.7</b>	<b>1 266 878.7</b>	<b>36.1</b>	<b>42.0</b>	<b>21.9</b>
Дорнод	666 707.4	13.3	70.4	16.3	567 928.4	17.2	62.4	20.4
Сүхбаатар	337 845.8	41.7	39.5	18.8	354 256.4	43.0	38.3	18.7
Хэнтий	316 907.2	59.3	13.0	27.7	344 693.9	60.1	12.2	27.7
<b>Улаанбаатар</b>	<b>14 069 952.1</b>	<b>0.7</b>	<b>33.6</b>	<b>65.7</b>	<b>14 750 668.6</b>	<b>0.7</b>	<b>33.7</b>	<b>65.6</b>

\* Нөөц, ашиглалтын хүснэгтийн 2011-2014 оны үр дүнгээр тодотгов.

\*\* Урьдчилсан гүйцэтгэл



# *14 Мөнгө, банк, даатгал*

Монгол банкны эх үүсвэрээр 34.7 тэрбум төгрөг зузаатгалаар авч, 397.3 тэрбум төгрөг гүйлгээнд гаргаснаас 425.7 тэрбум төгрөгийг буюу гаргасан мөнгөний 107.1 хувийг эргүүлэн татсан байна. Иргэдийн хадгаламжийн үлдэгдэл 66.4 тэрбум төгрөг болсон байгаа нь өнгөрсөн оны мөн үеэс 8.8 хувиар буюу 5.4 тэрбум төгрөгөөр өссөн байна. Сүүлийн 4 жилийн дунджаас иргэдийн хадгаламжийн үлдэгдэл 18.9 тэрбум төгрөгөөр буюу 39.9 хувиар өссөн байна.

БАНКНЫ КАССЫН ОРЛОГО, ЗАРЛАГА, ЗЭЭЛ, ХАДГАЛАМЖ,

( сая төгрөг )

Үзүүлэлт	2014	2015	$\frac{2015}{2014} * 100\%$
Банкны зузаатгалаар авсан	37088.5	34712.7	93.59
Кассын орлого	465026.4	425651.3	91.5
Банкинд эргүүлэн татсан	29885.6	28880.3	96.6
Кассын зарлага	435722.6	397303.2	91.2
Зээлийн өрийн үлдэгдэл	169424.1	160576.8	94.8
Үүнээс хугацаа хэтэрсэн	1332.2	3146.9	236.2
Найдваргүй зээл	364.8	1139.7	312.4
Хадгаламжийн үлдэгдэл	60996.5	66385.3	108.8

ХУГАЦАА ХЭТЭРСЭН ЗЭЭЛ, ТҮҮНИЙ ХУВЬ,  
Арилжааны банкуудаар, сая төгрөг

Нийт зээлэнд эзлэх хувь

Банкны нэр	2014	2015	2014	2015
ХААН банк	294.0	1024.6	0.17	0.64
Капитал банк	443.4	588.0	0.26	0.37
Хас банк	508.6	994.5	0.30	0.62
Төрийн банк	86.2	290.5	0.05	0.18
Голомт банк		249.3	0.00	0.16
Дүн	1332.2	3146.9	0.79	1.96

АЖ АХУЙН НЭГЖ, ИРГЭДЭД ОЛГОСОН ЗЭЭЛИЙН ӨРИЙН ҮЛДЭГДЭЛ /Арилжааны банкуудаар, сая төгрөг/

Банкны нэр	2012	2013	2014	2015
Хас банк	14528.3	24919.3	32195.7	33541.1
Голомт банк	298.6	4365.6	7649.6	2391.5
ХААН банк	53243.4	75711.3	98349.5	94720.0
Төрийн банк	12139.2	24125.9	29533.9	28308.4
Капитал банк	1178.3	1772.5	1695.4	1615.8
Дүн	81387.8	130894.5	169424.1	160576.8

ЗЭЭЛИЙН БҮТЭЭГДЭХҮҮН , 2015 он

д/д	Мэдээ	НИЙТ							
		Олгосон зээл /өссөн дүнгээр, сая.төг/				Зээлийн өрийн үлдэгдэл, сая.төг			
		2014		2015		2014		2015	
	Зээлд/тоо	Дүн	Зээлд/тоо	Дүн	Зээлд/тоо	Дүн	Зээлд/тоо	Дүн	
1	Лизингийн зээл	4280	4202	3153	3332	4453	3025	3640	2523
2	Хадгаламж барьцаалсан зээл	11096	22266	22549	23453	7126	7980	9828	11809
3	Цалингийн зээл	5073	31211	8407	27376	6191	42236	6447	43435
4	Тэтгэврийн зээл	15308	17543	30366	20119	6381	13031	7414	16915
5	Малчны зээл	2634	19498	7244	20387	4759	11734	4994	12068
6	Хэрэглээний зээл	1522	5573	1307	4034	1748	5225	1613	4845
7	Төслийн зээл	208	2776	108	2800	253	3995	334	7315
8	Хөрөнгө оруулалтын зээл	22	2286	19	603	121	3922	109	2717
9	Орон сууц, хашаа байшингийн зээл	1312	17483	353	14747	1171	33065	926	22279
10	ХАА-н зээл	1	42	0	0	6	11	0	0
11	Бизнэсийн зээл /Бизнесийн, Ченжийн, Зээлийн	2492	38801	1720	29573	2842	43560	2510	35560
12	Үнэт зүйл барьцаалсан зээл	0	0	0	0	0	0	0	0
13	Картын зээл	1291	240	5680	777	162	176	184	208
14	Бүлгийн зээл	0	0	0	0	0	0	0	0
15	Бусад	115	1542	76	841	125	1463	97	903
16	Нийт дүн	45354	163460.0	80982	148043.1	35338	169424.1	38096	160576.8
16	1 ам.доллар / төгрөгөөр /								



# 15 *Төрийн санхүү*

Улсын төвлөрсөн төсвийн шилжүүлэг, дэмжлэгийг оруулан тооцсоноор 2015 онд урьдчилсан гүйцэтгэлээр аймгийн төсөвт 19.7 тэрбум төгрөг оруулахаас 19.3 тэрбум төгрөгийн орлого орж төлөвлөгөөний биелэлт 98.0 хувьтай байлаа.

Орон нутгийн төсвийн болон улсын төсвийн байгууллагуудын дүнгээр 57.9 тэрбум төгрөгийн зардал гаргасан нь төлөвлөсөн хэмжээнээс 6.8 хувиар буюу 4.2 тэрбум төгрөгөөр дутуу байна.

АЙМГИЙН НЭГДСЭН ТӨСВИЙН ОРЛОГО, оны үнээр, сая төгрөг

	2014	2015		Харьцуулсан хувь	
		Төлөвлө гөө	Гүйцэт гэл	2015 / 2014	ТБ %
<b>ОРОН НУТГИЙН ТӨСВИЙН ОРЛОГО БА ТУСЛАМЖИЙН ДҮН</b>	<b>17702.1</b>	<b>19711.0</b>	<b>19308.1</b>	<b>109.1</b>	<b>98.0</b>
<b>А. УРСГАЛ ОРЛОГО</b>	<b>7171.5</b>	<b>7356.7</b>	<b>7328.3</b>	<b>102.2</b>	<b>99.6</b>
<b>1. Татварын орлого</b>	<b>6654.1</b>	<b>6826.7</b>	<b>6946.0</b>	<b>104.4</b>	<b>101.7</b>
<b>1.1 Орлогын албан татвар</b>	<b>5360.1</b>	<b>5529.2</b>	<b>5630.6</b>	<b>105.0</b>	<b>101.8</b>
а. Хувиараа аж ахуй эрхлэгчдийн	-	160.5	213.2		132.8
б. Хөрөнгө борлуулсны орлого		255.0	255.6		100.2
в. Орлого тодорхойлох боломжгүй иргэний	23.2	24.9	25.1	108.2	100.8
г. Цалингийн ашиг	4704.2	4904.1	4979.6	105.9	101.5
д. Үйл ажиллагааны орлого	632.7	184.7	157.1	24.8	85.1
<b>1.2. Өмчийн татвар</b>	<b>523.1</b>	<b>580.4</b>	<b>585.4</b>	<b>111.9</b>	<b>100.9</b>
<b>ҮХЭХөрөнгийн, бууны татвар</b>	<b>304.6</b>	<b>358.4</b>	<b>348.9</b>	<b>114.5</b>	<b>97.3</b>
авто өөрөө явагч хэрэгслэлийн	218.5	222.0	236.5	108.2	<b>106.5</b>
<b>1.4. Бусад татвар</b>	<b>770.9</b>	<b>717.1</b>	<b>730.0</b>	<b>94.7</b>	<b>101.8</b>
а. Улсын тэмдэгтийн хураамж	267.3	173.0	171.3	64.1	99.0
б. Газрын төлбөр	116.8	209.8	174.1	149.1	83.0
в. Ойгоос хэрэглээний мод, түлээ ашигласны төлбөр	77.4	69.0	69.0	89.1	100.0
г. Хайгуулын болон ашиглалтын лицензийн төлбөр	0.0	0.0	0.0		
д. Ашигт малтмалын нөөцийн төлбөр	0.0	0.0	0.0		
е. Агнуурын нөөц ашигласны төлбөр	231.9	149.8	166.9	72.0	111.4
ё. Түгээмэл тархацтай а/м бусад нөөц ашигласны төлбөр	39.7	59.3	88.4	222.7	149.1
ж. Рашаан ус ашигласны төлбөр	28.7	31.6	37.0	128.9	117.1
Хог хаягдлын үйлчилгээний хураамж	9.1	24.6	23.3	256.0	94.7
и. Алтны үнийн өсөлтийн албан татвар	-				
<b>2. Татварын бус орлого</b>	<b>517.4</b>	<b>530.0</b>	<b>382.3</b>	<b>73.9</b>	<b>72.1</b>
а. Хувьцааны ноогдол ашиг	-	-	-		
б. Хүү торгуулийн орлого	81.2	70.0	19.1	23.5	27.3
в. Төсөвт газрын өөрийн орлого					
г. Нэр заагдаагүй орлого	436.2	460.0	363.2	83.3	79.0

АЙМГИЙН НЭГДСЭН ТӨСВИЙН ОРЛОГО, оны үнээр, сая төгрөг

	2014	2015		Харьцуулсан хувь	
		Төлөвлө гөө	Гүйцэт гэл	2015 / 2014	ТБ %
<b>Б. ХӨРӨНГИЙН ОРЛОГО</b>	<b>0.0</b>	<b>0.0</b>	<b>0.0</b>		
хөрөнгө худалдсаны орлого	0	-	-		
<b>В. ТУСЛАМЖИЙН ОРЛОГО</b>	<b>10530.6</b>	<b>12354.3</b>	<b>11979.8</b>	<b>113.8</b>	97.0
а. НӨАТ-ын шилжүүлэг	-	-	-		
б. Улсын төсвийн санхүүгийн дэмжлэг	10530.6	12354.3	11979.8	113.8	97.0
<b>Улсын төсвийн санхүүжилт</b>	-				
<b>Тусгай зориулалтын шилжүүлэг</b>	<b>36679.3</b>	<b>36207.3</b>	<b>35341.5</b>	<b>96.4</b>	<b>97.6</b>

Улсын төвлөрсөн төсөвт төвлөрүүлэх орлогын  
төлөвлөгөөний биелэлт, оны үнээр, сая төгрөг

	2014	2015		Харьцуулсан хувь	
		Төлөвлө гөө	Гүйцэт гэл	2015 /2014	ТБ %
<b>БҮГД ДҮН</b>	<b>2528.9</b>	<b>2103.6</b>	<b>2264.7</b>	<b>89.6</b>	<b>107.7</b>
ААНБ-ын орлогын а/татвар	321.1	200.0	274.9	85.6	137.5
нэмэгдсэн өртгийн татвар	1760.9	1500.0	1578.5	89.6	105.2
онцгой албан татвар	308.6	81.9	111.4	36.1	136.0
Цалин хөлс түүнтэй адилтгах орлого хувьцааны ноогдол а/татвар			0.0		
Ашигт малтмалын нөөц ашигласны төлбөр	105.4	294.7	120.4	114.2	40.9
Агаарын бохирдлын төлбөр	32.9	27.0	179.5	545.6	664.8

АЙМГИЙН ТӨСВИЙН ОРЛОГО, сая төгрөг

	2014	2015		Харьцуулсан хувь	
		Төлөвлө гөө	Гүйцэт гэл	2015 /2014	ТБ %
<b>Аймгийн төсвийн орлого</b>	<b>9700.4</b>	<b>9460.3</b>	<b>9593.0</b>	<b>98.9</b>	<b>101.4</b>
Улсын төвлөрсөн төсөвт	2528.9	2103.6	2264.7	89.6	107.7
Аймгийн төсөвт	7171.5	7356.7	7328.3	102.2	99.6

УЛС, ОРОН НУТГИЙН ТӨСВИЙН ЗАРЛАГА, оны үнээр

(сая төгрөг)

Зарлагын төрөл	2014	2015			2015 / 2014 %	Дүнд эзлэх	
		Төлөв лөгөө	Гүйцэтгэл	ТБ %		хувь, %	
						2014	2015
<b>БҮХ ЗАРЛАГЫН ДҮН</b>	<b>62574.1</b>	<b>62134.8</b>	<b>57885.9</b>	<b>93.2</b>	<b>92.5</b>	<b>100.0</b>	<b>100.0</b>
Цалин хөлс	28831.7	30414.4	30122.3	<b>99.0</b>	104.5	46.1	52.0
НДШ	3172.0	3358.4	3304.5	<b>98.4</b>	104.2	5.1	5.7
Бусад зардал	12028.8	10305.0	12922.1	<b>125.4</b>	107.4	19.2	22.3
Урсгал шилжүүлэг	3335.7	3499.6	2531.5	<b>72.3</b>	75.9	5.3	4.4
Хөрөнгө оруулалт	8282.5	6781.0	1495.7	<b>22.1</b>	18.1	13.2	2.6
Нийгмийн халамж үйлчилгээ	6923.4	7776.4	7509.9	<b>96.6</b>	108.5	11.1	13.0
Махны нөөц					0.0	0.0	0.0
Замын сан							0.0
Халамжийн сан							0.0
Их засвар	-	-	-				
Төсөвт							
байгуу-ын							
Өглөг	109.0	-	1494.6	<b>1371.2</b>	<b>1371.2</b>		
Авлага	69.6		84.4	<b>121.3</b>	<b>121.3</b>		
<b>Орон нутаг</b>	<b>25782.6</b>	<b>25145.9</b>	<b>22702.5</b>	<b>90.3</b>	<b>88.1</b>	41.2	39.2
Боловсрол, соёл	31299.9	30773.2	29500.4	<b>100.0</b>	<b>94.3</b>	50.0	51.0
Эрүүл мэнд, спорт	5154.6	5829.1	5328.8	<b>91.4</b>	<b>103.4</b>	8.2	9.2
Соёл спорт		-	-			0.0	
Барилга, хот байгуулалт	229.0	257.7	230.8			0.4	0.4
Хүн амын хөгжил, нийгмийн хамгаалал	108.0	128.8	123.3	<b>19.5</b>	<b>114.2</b>	0.2	0.2
Бусад	-						

ТӨСӨВТ БАЙГУУЛЛАГЫН ӨГЛӨГ, 2015 онд

\ нэр төрлөөр, сая төгрөг \

Нэр төрөл	Эхний үлдэгдэл	Эцсийн үлдэгдэл	Өсөлт, бууралт хувиар
<b>Нийт өглөг</b>	794.2	1494.6	88.2
Цалин хөлс	100.2	59.3	-40.8
НДШ	55.3	45.5	-17.7
Нэг удаагийн тэтгэмж, шагнал, урамшү	8.1	51.9	540.7
Гэрэл цахилгаан	16.8	24.8	47.6
Түлш, халаалт	80.5	185.7	130.7
Цэвэр бохир ус	13.3	13.3	0.0
Нормын хувцас, зөөлөн эдлэл	6.3	5.7	-9.5
Бичиг хэрэг	16.4	20.1	22.6
Тээвэр, шатахуун	147.5	146.8	-0.5
<b>БҮТЭЗ</b>	11.6	27.8	139.7
Шуудан холбоо	25.5	22.1	-13.3
Албан томилолт	45.9	51.2	11.5
Хоол хүнс	83.0	166.9	101.1
Эм, бэлдмэл, эмнэлэгийн хэрэгслэл	30.7	12.0	-60.9
Бусад зардал	87.8	356.5	306.0
Урсгал засвар	34.9	98.6	182.5
Байрны түрээс	30.4	33.7	10.9
Төрөөс иргэдэд олгох тэтгэмж, урамшуулал		32.9	
Тэтгэвэрт гарахад олгох нэг удаагийн мөнгөн тэтгэмж		139.8	
<b>АВЛАГА</b>		84.4	



# **16** *Төлбөрийн тэнцэл, гадаад худалдаа*

2015 онд импорт 28133.7 мян.ам.долларт хүрч өнгөрсөн оны мөн үеэс 2273.8 мян.ам доллараар буюу 7.5 хувиар буурсан байна.

ЭКСПОРТ, ИМПОРТ, гол нэрээр

Гол нэр төрөл	2014		2015		2015 2014 = 100%
	Тоо хэмжээ	үнийн дүн /мян.ам доллар /	Тоо хэмжээ	үнийн дүн /мян.ам доллар /	
<b>Нийт экспорт /үнийн дүн, мян.ам дол/</b>	-	<b>25.6</b>	-	<b>303.8</b>	
Үхрийн мах /тн/					
Адууны мах /тн/			156.0	297.8	
Монгол гэр ш	25	25.28	6	6.00	
Чулуулгын дээж /тн/	0.3	0.36	0.39	0.02	
Эсгий /м2/					
<b>Нийт импорт /үнийн дүн, мян.ам дол/</b>	-	<b>30407.5</b>		<b>28133.7</b>	92.5
Цахилгаан /мян.квт.цаг/	99426.9	5137.19	108550.2	4689.3	109.2
Авто бензин /тн/	12433.7	13809.03	17402.3	13119.3	140.0
Дизель түлш /тн/	8151	9165.58	11480.7	8152.3	140.9
Банз /м3/	2457.4	419.54	1053.4	129.3	42.9
Суулгац, интоорын /ш/	2403	4.87			0.0
Суулгац, чацарганы /ш/	2386	1.69			0.0
Хивэг /тн/	1679.2	172.65	3168.5	302.9	188.7
Мебель тавилга	1409	137.8	1050	87.7	74.5
Суулгац, алимны /ш/	1198	9.92			0.0
Овьёос /тн/	1065.3	163.5	1985	210.1	186.3
Суулгац, үхэр нүд /ш/	750	1.48			0.0
Суулгац, улаалзганы /ш/	750	1.5			0.0
Битум /тн/	686.7	414.96	117.5	51.37	17.1
Гурил /тн/	560.6	155.79	2781.0	660.71	496.1
Ойю, бобайбад /ө/	208	35.74	1350	143.73	649.0
Хөц будаа /тн/	132	38.27	103.0	21.26	78.0
Улаанбуудай / тн /	125	50.5			0.0
Тавцан, цонхны /ш/	107	1.28			0.0
Чацарганы жүүс /мян.л/	88	302.06			0.0
Өндөг /мян.ш/	82.8	9.92	216.4	17.6	261.4
Жимс, Жимсгэнэ /тн/	70	94.19	83.6	88.9	119.4
Хүнсний ногоо / тн /	56.6	28.45	22.7	6.52	40.1
Түгжээ, цонхны /ш/	55	0.04			0.0
Хаалга, модон /ш/	36	0.62			0.0
Хаалга, Төмөр /ш/	16	2.3			0.0
Ачааны авто, машин, чиргүүд /тоо/	8	25.5	9	61.1	112.5
Ус шүүх цэвэрлэх төхөөрөмж /ш/	6	108			0.0
Мод хөрөөдөх машин /ш/	5	20.33	3	6.52	60.0
Автомашин, суудлын /ш/	5	30.49	26	248.8	520.0
Чихэр /тн/	4.5	10.97	0.9	2.32	20.0
Цаа буга	4	9.46			0.0
Гоймон /тн/	3.9	2.74	1.3	0.61	33.3
Ундаа, Жүүс /мян.л/	1.8	2.08	16.7	4.35	927.8
Хүрээ, Холбогч, цонхны /ш/	1.8	3.81			0.0
Жигнэмэг /тн/	1.5	3.19	1.4	2.6	93.3
Автомашин, тусгай зориулалтын /ш/	1	30.77	1	2.32	100.0
Мотоцикль /ш/	1	0.23			0.0
Сонгины үр /тн/	0.4	0.75			0.0
Талх, талхан бүтээгдэхүүн /тн/	0.3	0.18			0.0
Кэтчуп	0.12	0.09			0.0
Хиам /тн/	0.04	0.09	2.3	4.56	5750.0
Өргөст хэмх /кг/			0.3	0.3	
Поролон орны /тн/			0.6	0.86	
Радиатор, ширмэн /тн/			18.9	21.12	
Тоолуур, цахилгааны /ш/			50	0.6	
Тоолуур, шингэний /ш/			100	0.97	
Тоосго /тн/			133.1	22.71	
Тосгуур, холигчийн хамт /ш/			24	0.54	
Түгжээ, хуванцар /ш/			35	0.04	
Ургамалын тос /тн/			0.1	0.19	
Ус чийг тусгаарлагч материал /тн/			1260	0.19	
Хаалга модон /ш/			172	2.87	
Хаалга төмөр /ш/			62	5.11	
Хавтан гипсэн /тн/			4.3	0.95	
Хавтан хуванцар /ш/			805	6.66	
Хавтан, тавилгын /м2/			2210.8	5.33	
Хар цаас /кг/			26.1	15.03	
Хатаагч, ванны өрөөний /тн/			0.2	0.59	
Хийжүүлсэн ус /мян.л/			23.3	3.4	
Холбогч хуванцар /тн/			1.2	2.58	
Холбох хэрэгсэл, сантехникийн /тн/			0.5	0.66	
Холбох хэрэгсэл, тавилгын /ш/			2357	1.05	
Хоолой, ган /тн/			2.1	1.32	
Хуулга, хуванцар /кг/			0.1	0.27	
Хүрээ, хаалганы /ш/			448	0.57	
Цаас, ариун цэврийн			0.02	0.03	
Цагаан будаа /тн/			10	5.58	
Цонхны бусад хэрэгсэл /тн/			2.3	3.9	
Шүүс, жимсний			2.9	1.62	
Ялтсан төмөр /тн/			4.2	1.64	
Бүрээс даавуун /м2/			403.2	0.28	
Цай /кг/			20	0.25	
Будаг /тн/			0.9	1.24	
Арвай /тн/			25	5.4	
Суултуур, 00 өрөөний			20	1.09	
Майонез /кг/			36	0.04	
Дамжуургын тууз /тн/			0.1	0.43	
Гутал /хос/			16	0.32	
Зулхай /м2/			300	0.19	
Замын хавтан, явган хүний /тн/			2.6	0.2	
Зайрмаг /кг/			0.9	3.42	

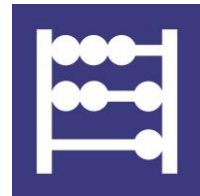

# 17 *Үнэ*

**Энэ оны 12-р сард** судлагдаж буй өргөн хэрэглээний бараа, үйлчилгээний үнэ тарифын ерөнхий индекс өнгөрсөн оны мөн үе буюу оны эхнээс 3.2, суурь оноос 59.9 хувиар өсч өмнөх сараас 0.4 хувиар буурсан байна.

УВС АЙМГИЙН ХЭРЭГЛЭЭНИЙ ҮНИЙН ИНДЕКС

2015 оны 12 сар

Барааны бүлгээр	2015-12 2014-12	2015-12 2015-11	2015-12 2010-12
<b>ЕРӨНХИЙ ИНДЕКС</b>	<b>103.2</b>	<b>99.6</b>	<b>159.9</b>
<b>01. ХҮНСНИЙ БАРАА, СОГТУУРУУЛАХ БУС УНДАА</b>	<b>103.2</b>	<b>100.4</b>	<b>158.8</b>
01.1 ХҮНСНИЙ БАРАА	97.6	100.5	148.2
01.1.1 ТАЛХ, ГУРИЛ, БУДАА	106.5	100.0	147.6
01.1.2 МАХ, МАХАН БҮТЭЭГДЭХҮҮН	74.7	98.3	145.1
01.1.4 СҮҮ,СҮҮН БҮТЭЭГДЭХҮҮН, ӨНДӨГ	107.2	109.4	152.5
01.1.5 ТӨРӨЛ БҮРИЙН ӨӨХ, ТОС	100.0	98.1	106.5
01.1.6 ЖИМС, ЖИМСГЭНЭ	99.7	99.7	194.2
01.1.7 ХҮНСНИЙ НОГОО	93.2	100.0	140.9
01.1.8 СААХАР, ЖИМСНИЙ ЧАНАМАЛ, ЗӨГИЙН БАЛ, ЧИХЭР, ШОКОЛАД	100.8	100.0	141.4
01.1.9 ХҮНСНИЙ БУСАД БҮТЭЭГДЭХҮҮН	110.1	100.0	204.3
<b>01.2 СОГТУУРУУЛАХ БУС УНДАА</b>	<b>166.2</b>	<b>100.0</b>	<b>305.5</b>
<b>02. СОГТУУРУУЛАХ УНДАА, ТАМХИ, МАНСУУРУУЛАХ БОДИС</b>	<b>103.0</b>	<b>100.0</b>	<b>203.3</b>
02.1 СОГТУУРУУЛАХ УНДАА	108.7	100.0	171.1
02.2 ТАМХИ	98.1	100.0	247.4
<b>03. ХУВЦАС, БӨС БАРАА, ГУТАЛ</b>	<b>108.6</b>	<b>99.9</b>	<b>200.3</b>
03.1 ХУВЦАС, БӨС БАРАА	108.2	99.8	189.0
03.1.1 ХӨВӨН, БӨС, БАРАА	97.9	96.1	149.0
03.1.2 БҮХ ТӨРЛИЙН ХУВЦАС	109.3	100.0	192.9
03.1.3 ЖИЖИГ ЭДЛЭЛ ХЭРЭГСЭЛ	101.5	100.0	174.7
03.2 ГУТАЛ	109.5	100.0	227.4
<b>04. ОРОН СУУЦ, УС,ЦАХИЛГААН, ХИЙН БОЛОН БУСАД ТҮЛШ</b>	<b>94.6</b>	<b>100.0</b>	<b>130.5</b>
04.1 ОРОН СУУЦНЫ БОДИТ ТҮРЭЭС	100.0	100.0	125.0
04.2 ОРОН СУУЦНЫ ТЕХНИКИЙН БОЛОН ЗАСВАРЫН ҮЙЛЧИЛГЭЭ	99.9	100.0	132.1
04.3 УСАН ХАНГАМЖ БОЛОН ОРОН СУУЦНЫ БУСАД ҮЙЛЧИЛГЭЭ	108.0	100.0	136.3
04.4 ЦАХИЛГААН, ХИЙН БОЛОН БУСАД ТҮЛШ	86.7	100.0	128.0
<b>05. ГЭР АХУЙН ТАВИЛГА, ГЭР АХУЙН БАРАА</b>	<b>100.4</b>	<b>100.6</b>	<b>170.1</b>
05.1 ГЭР АХУЙН ТАВИЛГА, ХЭРЭГСЭЛ, ХИВС БОЛОН ШАЛНЫ БУСАД ДЭВСГЭР	104.8	102.0	171.7
05.2 ГЭР АХУЙН ОЁМӨЛ, НЭХМЭЛ ЭДЛЭЛ	101.4	100.0	235.4
05.3 ГЭР АХУЙН ЦАХИЛГААН БАРАА	99.4	100.0	134.8
05.4 ГЭР АХУЙН ШИЛЭН ЭДЛЭЛ, САВ СУУЛГА	100.0	100.0	230.8
05.5 ГЭР АХУЙ, ЦЭЦЭРЛЭГИЙН ЗОРИУЛАЛТТАЙ ХӨДӨЛМӨРИЙН БАГАСЖ ХЭРЭГСЭЛ	89.7	100.0	157.8
05.6 ГЭР АХУЙН ЦЭВЭРЛЭГЭЭНИЙ БОЛОН БУСАД ЖИЖИГ БАРАА, ГЭРИЙН ҮЙЛЧИЛГЭЭ	102.4	100.2	160.8
<b>06. ЭМ ТАРИА, ЭМНЭЛГИЙН ҮЙЛЧИЛГЭЭ</b>	<b>109.4</b>	<b>100.0</b>	<b>168.9</b>
06.1 ЭМ ТАРИА, ЭМНЭЛГИЙН ХЭРЭГСЭЛ	103.6	100.0	164.4
06.2 АМБУЛАТОРЫН ҮЙЛЧИЛГЭЭ	175.0	100.0	216.5
06.3 ЭМНЭЛЭГТ ХЭВТЭЖ ҮЗҮҮЛСЭН ҮЙЛЧИЛГЭЭ	100.0	100.0	150.0
<b>07. ТЭЭВЭР</b>	<b>100.1</b>	<b>96.4</b>	<b>127.7</b>
07.1 ТЭЭВРИЙН ХЭРЭГСЛИЙН ХУДАЛДАН АВАЛТ	112.9	100.0	131.7
07.2 ХУВИЙН ТЭЭВРИЙН ХЭРЭГСЛИЙН ЗАСВАР, ҮЙЛЧИЛГЭЭ	93.1	93.1	128.1
07.3 ТЭЭВРИЙН ҮЙЛЧИЛГЭЭ	97.1	98.0	120.7
<b>08. ХОЛБООНЫ ХЭРЭГСЭЛ, ШУУДАНГИЙН ҮЙЛЧИЛГЭЭ</b>	<b>97.3</b>	<b>100.0</b>	<b>92.8</b>
<b>09. АМРАЛТ, ЧӨЛӨӨТ ЦАГ, СОЁЛЫН БАРАА, ҮЙЛЧИЛГЭЭ</b>	<b>107.4</b>	<b>100.0</b>	<b>122.1</b>
09.1 ДУУ, ДҮРС, ГЭРЭЛ ЗУРАГ, МЭДЭЭЛЛИЙГ БОЛОВСРУУЛАХ ТОНОГ ТӨХӨӨРӨМЖ	101.7	100.0	69.1
09.2 ЧӨЛӨӨТ ЦАГ, СОЁЛЫН ҮЙЛЧИЛГЭЭ	100.0	100.0	125.5
09.3 НОМ, СОНИН, БИЧГИЙН ХЭРЭГСЭЛ	112.8	100.0	170.8
<b>10. БОЛОВСРОЛЫН ҮЙЛЧИЛГЭЭ</b>	<b>110.6</b>	<b>100.0</b>	<b>223.2</b>
<b>11. ЗОЧИД БУУДАЛ, НИЙТИЙН ХООЛ, ДОТ.БАЙРНЫ ҮЙЛЧИЛГЭЭ</b>	<b>101.8</b>	<b>100.0</b>	<b>193.2</b>
11.1 НИЙТИЙН ХООЛНЫ ҮЙЛЧИЛГЭЭ	102.1	100.0	197.1
11.2 ЗОЧИД БУУДАЛ ДОТУУР БАЙРНЫ ҮЙЛЧИЛГЭЭ	100.0	100.0	173.3
<b>12. БУСАД БАРАА, ҮЙЛЧИЛГЭЭ</b>	<b>99.7</b>	<b>100.0</b>	<b>180.7</b>
12.1 ХУВЬ ХҮНД ХАНДСАН ҮЙЛЧИЛГЭЭ	98.1	100.0	199.0
12.3 САНХҮҮГИЙН ҮЙЛЧИЛГЭЭ	100.0	100.0	100.0



# 18 *Хөдөө аж ахуй*

2015 оны эцэст 2729.1 мянган толгой мал үүний дотор 20.5 мянган тэмээ, 98.0 мянган адуу, 156.8 мянган үхэр, 1337.0 мянган хонь, 1116.7 мянган ямаатай болж тэмээ 1.0 мянга, адуу 9.6 мянга, үхэр 11.4 мянга, хонь 76.5 мянга, ямаа 69.3 мянган толгойгоор таван төрөлдөө өнгөрсөн оноос өсч, нийт малын тоо 6.6 хувиар буюу 167.8 мянган толгойгоор нэмэгдсэн байна.

Нийт малтай өрхийн 5.6 хувийг 10 хүртэл малтай, 9.2 хувийг 11-30 хүртэл малтай, 7.8 хувийг 31-50 хүртэл малтай, 13.9 хувийг 51-100 хүртэл малтай, 24.4 хувийг 101-200 хүртэл малтай, 28.0 хувийг 201-500 малтай, 11.0 хувийг 501-ээс дээш малтай өрх тус тус эзэлж байна.

Нийт малтай өрхийн 5.6 хувийг 10 хүртэл малтай, 9.2 хувийг 11-30 хүртэл малтай, 7.8 хувийг 31-50 хүртэл малтай, 13.9 хувийг 51-100 хүртэл малтай, 24.4 хувийг 101-200 хүртэл малтай, 28.0 хувийг 201-500 малтай, 11.0 хувийг 501-ээс дээш малтай өрх тус тус эзэлж байна.

2015 оны бүх мал

/ толгой /

Сумын нэр	Бүгд	Үүнээс					Хонин толгойд шилжүүлсэн					Нийт
		тэмээ	адуу	үхэр	хонь	ямаа	тэмээ	адуу	үхэр	хонь	ямаа	
Баруунтуруун	59192	120	5 124	7 328	21 744	24 876	600	35868	43968	21744	22388.4	<b>124568.4</b>
Бөхмөрөн	114644	121	3 334	5 691	49 703	55 795	605	23338	34146	49703	50215.5	<b>158007.5</b>
Давст	77378	221	1 233	5 232	36 124	34 568	1105	8631	31392	36124	31111.2	<b>108363.2</b>
Завхан	104137	7 044	5 158	1 114	32 426	58 395	35220	36106	6684	32426	52555.5	<b>162991.5</b>
Зүүнговь	117101	737	6 189	10 809	61 663	37 703	3685	43323	64854	61663	33932.7	<b>207457.7</b>
Зүүнхангай	145355	72	7 885	7 754	76 330	53 314	360	55195	46524	76330	47982.6	<b>226391.6</b>
Малчин	145523	576	3 902	6 539	88 760	45 746	2880	27314	39234	88760	41171.4	<b>199359.4</b>
Наранбулаг	210075	2 490	5 107	6 225	107 280	88 973	12450	35749	37350	107280	80075.7	<b>272904.7</b>
Өлгий	111457	1 660	2 817	2 442	40 539	63 999	8300	19719	14652	40539	57599.1	<b>140809.1</b>
Өмнөговь	192716	1 270	4 789	7 426	89 059	90 172	6350	33523	44556	89059	81154.8	<b>254642.8</b>
Өндөрхангай	190081	360	9 433	11 104	88 398	80 786	1800	66031	66624	88398	72707.4	<b>295560.4</b>
Сагил	145918	238	4 567	10 345	71 909	58 859	1190	31969	62070	71909	52973.1	<b>220111.1</b>
Тариалан	126293	827	2 324	4 953	68 251	49 938	4135	16268	29718	68251	44944.2	<b>163316.2</b>
Түргэн	111111	307	3 299	6 483	58 749	42 273	1535	23093	38898	58749	38045.7	<b>160320.7</b>
Тэс	284860	2 371	12 473	27 235	175 507	67 274	11855	87311	163410	175507	60546.6	<b>498629.6</b>
Ховд	132532	1 025	4 903	6 520	39 590	80 494	5125	34321	39120	39590	72444.6	<b>190600.6</b>
Хяргас	166793	456	4 179	6 330	96 212	59 616	2280	29253	37980	96212	53654.4	<b>219379.4</b>
Цагаанхайрх	141810	312	4 511	4 051	64 061	68 875	1560	31577	24306	64061	61987.5	<b>183491.5</b>
Улаангом	152130	331	6 809	19 237	70 706	55 047	1655	47663	115422	70706	49542.3	<b>284988.3</b>
<b>Дүн</b>	<b>2729106</b>	<b>20538</b>	<b>98036</b>	<b>156818</b>	<b>1337011</b>	<b>1116703</b>	102690	686252	940908	1337011	1005033	<b>4071893.7</b>

Малын тоо, сум, бүсээр					Малын тоо, сум, бүсээр					
Бүгд / толгой /					Тэмээ / толгой /					
д/д	Сум	2012	2013	2014	2015	Сумын нэр	2012	2013	2014	2015
1	Баруунтуруун	40145	42602	50889	59192	Баруунтуруун	89	97	100	120
2	Бөхмөрөн	90436	99859	109659	114644	Бөхмөрөн	102	109	106	121
3	Давст	63783	64359	74051	77378	Давст	179	198	211	221
4	Завхан	71719	83538	92725	104137	Завхан	5555	5973	6639	7 044
5	Зүүнговь	78046	88687	104653	117101	Зүүнговь	615	617	684	737
6	Зүүнхангай	106139	114983	132322	145355	Зүүнхангай	61	71	66	72
7	Малчин	116353	124061	138519	145523	Малчин	445	466	504	576
8	Наранбулаг	146869	168449	193641	210075	Наранбулаг	2027	2144	2414	2 490
9	Өлгий	71260	86025	99709	111457	Өлгий	1286	1374	1540	1 660
10	Өмнөговь	127214	153463	181003	192716	Өмнөговь	1029	1082	1209	1 270
11	Өндөрхангай	131991	143988	169126	190081	Өндөрхангай	329	293	312	360
12	Сагил	108696	118322	135905	145918	Сагил	174	178	191	238
13	Тариалан	90711	101731	123260	126293	Тариалан	599	682	827	827
14	Түргэн	69915	80267	93079	111111	Түргэн	268	251	278	307
15	Тэс	246594	261757	290482	284860	Тэс	2182	2290	2329	2 371
16	Ховд	97893	109357	119514	132532	Ховд	907	1024	974	1 025
17	Хяргас	129224	139033	156701	166793	Хяргас	373	395	416	456
18	Цагаанхайрхан	106042	111276	128869	141810	Цагаанхайрхан	268	273	306	312
19	Улаангом	137666	133385	167208	152130	Улаангом	440	373	405	331
<b>Дүн</b>		<b>2030696</b>	<b>2225142</b>	<b>2561315</b>	<b>2729106</b>	<b>Дүн</b>	<b>16928</b>	<b>17890</b>	<b>19511</b>	<b>20538</b>
Баруун бүс	605666	702563	809852	877210	Баруун бүс	11403	12279	13603	14316	
Хойд бүс	332830	362807	412694	449051	Хойд бүс	723	736	786	887	
Өмнөд бүс	384317	412849	481206	536438	Өмнөд бүс	747	734	784	864	
Зүүн бүс	570217	613538	690355	714277	Зүүн бүс	3615	3768	3933	4140	
Төвийн бүс	137666	133385	167208	152130	Төвийн бүс	440	373	405	331	
<b>Дүн</b>		<b>2030696</b>	<b>2225142</b>	<b>2561315</b>	<b>2729106</b>	<b>Дүн</b>	<b>16928</b>	<b>17890</b>	<b>19511</b>	<b>20538</b>



Малын тоо, сум, бүсээр				
Сумын нэр	АДУУ /толгой/			
	2012	2013	2014	2015
Баруунтуруун	4025	4142	4486	5124
Бөхмөрөн	2570	2814	3123	3334
Давст	1028	1023	1130	1233
Завхан	3519	4090	4686	5158
Зүүнговь	4480	4876	5557	6189
Зүүнхангай	5961	6339	7249	7885
Малчин	2965	3171	3560	3902
Наранбулаг	3391	3792	4535	5107
Өлгий	1618	1994	2498	2817
Өмнөговь	2907	3519	4137	4789
Өндөрхангай	6572	7265	8216	9433
Сагил	2700	3122	3694	4567
Тариалан	1284	1506	1980	2324
Түргэн	1646	1796	2124	3299
Тэс	9166	10297	11612	12473
Ховд	3343	3756	4311	4903
Хяргас	3378	3424	3796	4179
Цагаанхайрх	3464	3471	4066	4511
Улаангом	6414	6551	7648	6809
<b>Дүн</b>	<b>70431</b>	<b>76948</b>	<b>88408</b>	<b>98036</b>
Баруун бүс	16062	18657	22147	25098
Хойд бүс	7944	8755	10071	12433
Өмнөд бүс	20022	21217	24017	26953
Зүүн бүс	19989	21768	24525	26743
Төвийн бүс	6414	6551	7648	6809
<b>Дүн</b>	<b>70431</b>	<b>76948</b>	<b>88408</b>	<b>98036</b>

Малын тоо, сум, бүсээр				
Сумын нэр	ҮХЭР /толгой/			
	2012	2013	2014	2015
Баруунтуруун	4690	5145	6279	7328
Бөхмөрөн	4265	4712	5429	5691
Давст	3735	4181	4764	5232
Завхан	695	885	1039	1114
Зүүнговь	6852	8301	9729	10809
Зүүнхангай	4871	5627	6851	7754
Малчин	4620	5386	6220	6539
Наранбулаг	4043	4875	5766	6225
Өлгий	1346	1808	2321	2442
Өмнөговь	4086	5379	6779	7426
Өндөрхангай	6790	7921	9667	11104
Сагил	5958	7144	8782	10345
Тариалан	2819	3372	4513	4953
Түргэн	2671	3121	3721	6483
Тэс	23282	24617	27060	27235
Ховд	4156	4829	5593	6520
Хяргас	3881	4680	5721	6330
Цагаанхайрхан	2199	2659	3458	4051
Улаангом	17077	17967	21748	19237
<b>Дүн</b>	<b>108036</b>	<b>122609</b>	<b>145440</b>	<b>156818</b>
Баруун бүс	17145	21148	26011	28680
Хойд бүс	16629	19158	22696	27751
Өмнөд бүс	18550	21352	26255	30237
Зүүн бүс	38635	42984	48730	50913
Төвийн бүс	17077	17967	21748	19237
<b>Дүн</b>	<b>108036</b>	<b>122609</b>	<b>145440</b>	<b>156818</b>

Малын тоо, сум, бүсээр				
Сумын нэр	ХОНЬ /толгой/			
	2012	2013	2014	2015
Баруунтуруун	14069	15613	18885	21744
Бөхмөрөн	36589	41251	47091	49703
Давст	29089	29327	34815	36124
Завхан	20147	23721	28478	32426
Зүүнговь	40807	47135	55981	61663
Зүүнхангай	54231	59316	69620	76330
Малчин	68381	74872	84742	88760
Наранбулаг	72669	85150	99964	107280
Өлгий	24357	29618	35392	40539
Өмнөговь	56807	70052	82768	89059
Өндөрхангай	60707	66040	78828	88398
Сагил	53309	57190	66780	71909
Тариалан	48590	54507	66382	68251
Түргэн	37057	43017	50308	58749
Тэс	149848	162061	179741	175507
Ховд	27718	31980	35381	39590
Хяргас	71269	78260	89163	96212
Цагаанхайрх	45756	50109	57981	64061
Улаангом	64577	62066	78222	70706
<b>Дүн</b>	<b>975977</b>	<b>1081285</b>	<b>1260522</b>	<b>1337011</b>
Баруун бүс	250288	295028	348365	377145
Хойд бүс	156044	170785	198994	216485
Өмнөд бүс	174763	191078	225314	250533
Зүүн бүс	330305	362328	409627	422142
Төвийн бүс	64577	62066	78222	70706
<b>Дүн</b>	<b>975977</b>	<b>1081285</b>	<b>1260522</b>	<b>1337011</b>

Малын тоо, сум, бүсээр				
Сумын нэр	ЯМАА /толгой/			
	2012	2013	2014	2015
Баруунтуруун	17272	17605	21139	24876
Бөхмөрөн	46910	50973	53910	55795
Давст	29752	29630	33131	34568
Завхан	41803	48869	51883	58395
Зүүнговь	25292	27758	32702	37703
Зүүнхангай	41015	43630	48536	53314
Малчин	39942	40166	43493	45746
Наранбулаг	64739	72488	80962	88973
Өлгий	42653	51231	57958	63999
Өмнөговь	62385	73431	86110	90172
Өндөрхангай	57593	62469	72103	80786
Сагил	46555	50688	56458	58859
Тариалан	37419	41664	49558	49938
Түргэн	28273	32082	36648	42273
Тэс	62116	62492	69740	67274
Ховд	61769	67768	73255	80494
Хяргас	50323	52274	57605	59616
Цагаанхайрх	54355	54764	63058	68875
Улаангом	49158	46428	59185	55047
<b>Дүн</b>	<b>859324</b>	<b>926410</b>	<b>1047434</b>	<b>1116703</b>
Баруун бүс	310768	355451	399726	431971
Хойд бүс	151490	163373	180147	191495
Өмнөд бүс	170235	178468	204836	227851
Зүүн бүс	177673	182690	203540	210339
Төвийн бүс	49158	46428	59185	55047
<b>Дүн</b>	<b>859324</b>	<b>926410</b>	<b>1047434</b>	<b>1116703</b>

**Малчин өрхийн тоо /онуудаар/**

Сум	Малчин өрх			
	2012	2013	2014	2015
Баруунтуруун	215	218	141	189
Бөхмөрөн	305	284	276	271
Давст	176	178	183	183
Завхан	338	323	342	323
Зүүнговь	429	409	437	432
Зүүнхангай	385	396	379	362
Малчин	442	424	397	400
Наранбулаг	707	682	681	670
Өлгий	287	299	302	322
Өмнөговь	568	538	591	565
Өндөрхангай	521	524	509	521
Сагил	338	329	322	343
Тариалан	468	472	510	513
Түргэн	206	217	235	311
Тэс	1014	988	917	944
Ховд	403	388	413	422
Хяргас	356	331	338	334
Цагаанхайрхан	258	245	256	259
Улаангом	656	760	798	627
<b>Дүн</b>	<b>8072</b>	<b>8005</b>	<b>8027</b>	<b>7991</b>
Баруун бүс	2771	2702	2839	2815
Хойд бүс	1025	1008	1016	1108
Өмнөд бүс	1379	1383	1285	1331
Зүүн бүс	2241	2152	2089	2110
Төвийн бүс	656	760	798	627
<b>Дүн</b>	<b>8072</b>	<b>8005</b>	<b>8027</b>	<b>7991</b>

**МАЛЧДЫН ТОО**

Сум	2012	2013	2014	2015
Баруунтуруун	434	409	278	375
Бөхмөрөн	611	577	564	565
Давст	360	357	364	373
Завхан	664	630	667	628
Зүүнговь	943	852	908	889
Зүүнхангай	758	768	729	710
Малчин	943	870	833	830
Наранбулаг	1469	1442	1433	1401
Өлгий	631	654	659	681
Өмнөговь	1265	1187	1297	1219
Өндөрхангай	1003	999	986	1005
Сагил	662	647	641	691
Тариалан	968	972	1036	1034
Түргэн	444	445	474	619
Тэс	2043	1996	1857	1971
Ховд	773	744	781	805
Хяргас	735	669	673	680
Цагаанхайрхан	513	465	477	508
Улаангом	1321	1580	1561	1231
<b>Дүн</b>	<b>16540</b>	<b>16263</b>	<b>16218</b>	<b>16215</b>
Баруун бүс	5770	5629	5873	5768
Хойд бүс	2077	2026	2043	2248
Өмнөд бүс	2708	2641	2470	2598
Зүүн бүс	4664	4387	4271	4370
Төвийн бүс	1321	1580	1561	1231
<b>Дүн</b>	<b>16540</b>	<b>16263</b>	<b>16218</b>	<b>16215</b>

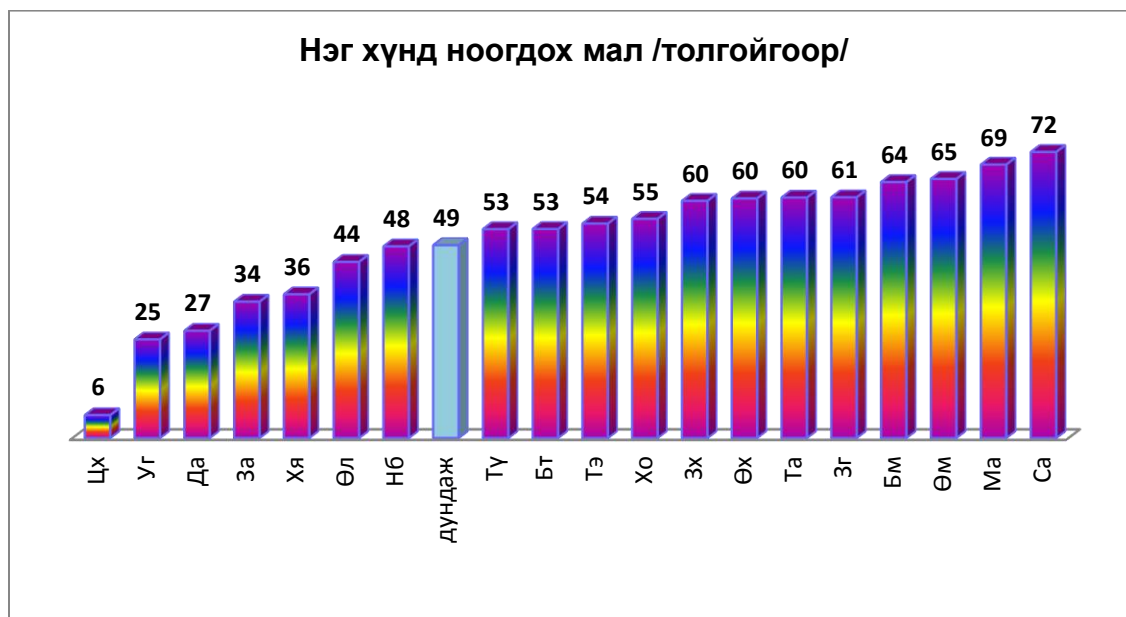

Хээлтэгч мал		ТОЛГОЙ				
Сумын нэр	Бүгд	ҮҮНЭЭС				
		тэмээ	адуу	үхэр	хонь	ямаа
Баруунтуруун	25525	41	1489	2757	10196	11042
Бөхмөрөн	48533	41	981	2335	22434	22742
Давст	33119	90	325	2095	16365	14244
Завхан	39316	2244	1372	444	12515	22741
Зүүнговь	49456	272	1674	4090	27754	15666
Зүүнхангай	63242	27	2152	2815	34833	23415
Малчин	60787	194	1134	2581	38346	18532
Наранбулаг	87814	822	1329	2520	46354	36789
Өлгий	47459	595	823	1018	17390	27633
Өмнөговь	76508	402	1381	2843	36101	35781
Өндөрхангай	83877	141	2586	4064	41542	35544
Сагил	62314	80	1265	4233	33180	23556
Тариалан	53319	198	593	2049	29561	20918
Түргэн	50126	107	910	2747	27943	18419
Тэс	123269	831	3686	11147	78018	29587
Ховд	53639	317	1441	2505	17289	32087
Хяргас	65810	131	1086	2341	39400	22852
Цагаанхайрха	56444	79	1181	1428	26522	27234
Улаангом	69434	102	1988	8132	34094	25118
<b>Дүн</b>	<b>1149991</b>	<b>6714</b>	<b>27396</b>	<b>62144</b>	<b>589837</b>	<b>463900</b>
Баруун бүс	358055	4578	6939	11379	159210	175949
Хойд бүс	194092	318	3481	11410	99922	78961
Өмнөд бүс	229088	288	7408	11064	113093	97235
Зүүн бүс	299322	1428	7580	20159	183518	86637
Төвийн бүс	69434	102	1988	8132	34094	25118
<b>Дүн</b>	<b>1149991</b>	<b>6714</b>	<b>27396</b>	<b>62144</b>	<b>589837</b>	<b>463900</b>

### Иргэдийн малын бүлэглэлт

	2011	2012	2013	2014	2015
10 хүртэл малтай	943	883	854	734	679
11-30 малтай	1562	1490	1325	1173	1123
31-50 малтай	1254	1138	1026	940	952
51-100 малтай	2166	1991	1928	1789	1686
101-200 малтай	3261	3216	3051	3116	2962
201-500 малтай	2562	2813	2981	3281	3398
501-999 малтай	406	553	715	913	1038
1000-1499 малтай	75	95	144	215	281
1500-2000 малтай	3	5	8	16	20
2001-ээс дээш	3	2	1	2	3
<b>Дүн</b>	<b>12235</b>	<b>12186</b>	<b>12033</b>	<b>12179</b>	<b>12142</b>

#### Иргэдийн малын бүлэглэлт, сумаар

Сумын нэр	Малтай өрхийн тоо	100 хүртэлх малтай өрхийн эзлэх хувь		101-200 хүртэлх малтай өрхийн эзлэх хувь		201-500 хүртэлх малтай өрхийн эзлэх хувь		501-1000 хүртэлх малтай өрхийн эзлэх хувь		1000-с дээш хүртэлх малтай өрхийн эзлэх хувь	
		2014	2015	2014	2015	2014	2015	2014	2015	2014	2015
1.Баруунтуруун	458	67.2	61.1	20.3	21.4	9.3	12.9	2.4	3.7	0.9	0.9
2.Бөхмөрөн	465	30.3	30.8	27.7	24.5	30.3	33.5	8.7	6.7	3.0	4.5
3.Давст	266	39.5	36.1	20.6	21.4	21.3	20.7	13.6	16.2	4.9	5.6
4.Завхан	451	31.8	31.5	30.4	23.7	30.9	33.3	5.1	10.0	1.8	1.6
5.Зүүнговь	568	39.9	36.6	25.6	25.0	27.1	29.4	6.7	8.3	0.7	0.7
6.Зүүнхангай	568	34.6	31.2	25.5	24.5	29.0	30.5	8.6	9.7	2.4	4.2
7.Малчин	563	28.9	26.3	27.3	25.6	32.0	34.8	10.9	11.9	0.9	1.4
8.Наранбулаг	880	32.5	31.1	27.5	25.3	30.2	32.0	7.9	9.1	1.9	2.4
9.Өлгий	506	44.0	37.7	25.8	28.3	19.4	22.3	8.4	8.1	2.4	3.6
10.Өмнөговь	951	39.5	38.2	26.5	26.5	26.7	26.8	6.2	6.3	1.2	2.2
11. Өндөрхангай	763	35.6	32.9	25.0	23.6	30.0	30.0	6.8	10.4	2.5	3.1
12.Сагил	486	26.9	27.4	20.5	20.6	34.0	33.3	14.1	14.0	4.4	4.7
13.Тариалан	751	45.3	44.3	26.3	27.2	23.7	23.0	4.3	5.1	0.4	0.4
14. Түргэн	504	40.4	36.3	22.9	26.8	24.7	24.2	11.5	11.7	0.5	1.0
15.Тэс	1193	25.6	27.8	27.0	24.6	38.4	37.6	7.6	8.1	1.4	1.8
16.Ховд	578	31.5	29.2	29.8	27.7	31.5	33.9	6.3	7.8	0.9	1.4
17.Хяргас	509	26.0	23.8	22.6	22.8	30.2	31.6	16.6	15.9	4.6	5.9
18. Цагаанхайрхан	443	32.1	31.4	26.9	21.0	24.5	27.1	9.0	11.5	7.6	9.0
19.Улаангом	1239	58.3	61.1	23.6	21.1	15.3	14.5	2.2	2.7	0.4	0.6
<b>Дүн</b>	<b>12142</b>	<b>38.1</b>	<b>36.6</b>	<b>25.6</b>	<b>24.4</b>	<b>26.9</b>	<b>28.0</b>	<b>7.5</b>	<b>8.5</b>	<b>1.9</b>	<b>2.5</b>
Баруун бүс	4117	37.4	35.4	27.7	26.4	27.1	28.6	6.4	7.7	1.4	1.9
Хойд бүс	1721	37.6	34.3	24.7	25.5	26.3	27.4	9.4	10.1	2.0	2.8
Өмнөд бүс	2232	32.4	31.5	25.2	23.5	30.4	30.9	8.7	10.0	3.3	4.2
Зүүн бүс	2833	37.8	36.9	25.4	24.3	27.8	28.3	7.5	8.6	1.6	1.9
Төвийн бүс	1239	34.9	33.2	24.2	24.5	28.3	28.7	10.3	10.7	2.3	2.8
<b>Дүн</b>	<b>12142</b>	<b>38.1</b>	<b>36.6</b>	<b>25.6</b>	<b>24.4</b>	<b>26.9</b>	<b>28.0</b>	<b>7.5</b>	<b>8.5</b>	<b>1.9</b>	<b>2.5</b>

**Малчин өрхийн малын бүлэглэлт, сумаар**

Сумын нэр	Малчин өрхийн тоо	200 хүртэл малтай малчин өрхийн эзлэх хувь		201-999 малтай малчин өрхийн эзлэх хувь		1000-с дээш малтай малчин өрхийн эзлэх хувь	
		өрх	хувь	өрх	хувь	өрх	хувь
Баруунтуруун	141	94	66.7	43	30.5	4	2.8
Бөхмөрөн	276	91	33.0	171	62.0	14	5.1
Давст	183	76	41.5	93	50.8	14	7.7
Завхан	342	180	52.6	155	45.3	7	2.0
Зүүнговь	437	252	57.7	181	41.4	4	0.9
Зүүнхангай	379	170	44.9	195	51.5	14	3.7
Малчин	397	168	42.3	224	56.4	5	1.3
Наранбулаг	681	341	50.1	323	47.4	17	2.5
Өлгий	302	158	52.3	132	43.7	12	4.0
Өмнөговь	591	294	49.7	286	48.4	11	1.9
Өндөрхангай	509	245	48.1	245	48.1	19	3.7
Сагил	322	107	33.2	195	60.6	20	6.2
Тариалан	510	303	59.4	204	40.0	3	0.6
Түргэн	235	85	36.2	148	63.0	2	0.9
Тэс	917	384	41.9	516	56.3	17	1.9
Ховд	413	210	50.8	198	47.9	5	1.2
Хяргас	338	99	29.3	216	63.9	23	6.8
Цагаанхайрхан	256	92	35.9	129	50.4	35	13.7
Улаангом	798	576	72.2	216	27.1	6	0.8
<b>Нийт</b>	<b>8027</b>	<b>3925</b>	<b>48.9</b>	<b>3870</b>	<b>48.2</b>	<b>232</b>	<b>2.9</b>
Баруун бүс	2839	247.7	52.5	216.3	45.5	9.2	2.0
Хойд бүс	1016	89.8	45.6	201.3	51.4	11.8	3.0
Өмнөд бүс	1285	150.3	42.3	261.0	52.5	19.3	5.2
Зүүн бүс	2089	225.8	51.0	213.7	46.7	9.7	2.3
Төвийн бүс	798	576	42.8	826	53.8	49.5	3.3
	<b>8027</b>	<b>3925</b>	<b>48.9</b>	<b>3870</b>	<b>48.2</b>	<b>232</b>	<b>2.9</b>

Нэг малчинд ноогдох мал

д/д	Сумын нэр	Малчдын тоо	Нэг малчинд ноогдох мал	
			толгойгоор	бодоор
1	Баруунтуруун	409	145	47.3
2	Бөхмөрөн	577	199	42.4
3	Давст	357	217	48.0
4	Завхан	630	165	46.9
5	Зүүнговь	852	137	38.8
6	Зүүнхангай	768	189	45.7
7	Малчин	870	167	36.6
8	Наранбулаг	1442	146	30.6
9	Өлгий	654	170	34.4
10	Өмнөговь	1187	162	33.9
11	Өндөрхангай	999	190	46.0
12	Сагил	647	226	53.5
13	Тариалан	972	130	26.9
14	Түргэн	445	250	56.9
15	Тэс	1996	143	40.5
16	Ховд	744	178	39.8
17	Хяргас	669	249	51.8
18	Цагаанхайрхан	465	305	60.9
19	Улаангом	1580	96	28.6
<b>Дүн</b>		<b>16263</b>	<b>168</b>	<b>39.9</b>
	Баруунбүс	5629	159	35
	Хойд бүс	2026	223	50
	Өмнөд бүс	2641	216	52
	Зүүн бүс	4387	174	42
	Төвийн бүс	1580	96	29
<b>Дүн</b>		<b>16263</b>	<b>168</b>	<b>39.9</b>

Хээлтэгч, хээлтүүлэгчийн тохироо

Сумын нэр	Норм				
	Тэмээ 20-25	Адуу 12-15	Үхэр 35-45	Хонь 25-30	Ямаа 25-30
Баруунтуруун	10.3	11.8	43.1	87.1	100.4
Бөхмөрөн	10.3	11.8	22.2	66.0	63.2
Давст	30.0	9.0	33.3	90.4	72.3
Завхан	28.1	8.3	49.3	66.2	88.5
Зүүнговь	30.2	9.0	33.0	62.7	65.5
Зүүнхангай	13.5	10.3	32.4	84.1	72.5
Малчин	27.7	8.9	29.3	64.0	56.8
Наранбулаг	17.5	7.9	26.8	56.7	56.5
Өлгий	19.2	17.5	10.1	50.7	54.4
Өмнөговь	19.1	8.2	24.9	60.3	57.4
Өндөрхангай	28.2	11.1	33.3	88.4	83.6
Сагил	20.0	9.3	28.2	66.4	56.1
Тариалан	9.9	7.8	19.3	44.5	34.9
Түргэн	15.3	9.5	26.4	68.8	59.8
Тэс	34.6	10.8	26.4	70.2	59.1
Ховд	24.4	10.4	27.8	58.2	60.7
Хяргас	21.8	9.4	28.9	58.5	53.8
Цагаанхайрхан	19.8	10.5	38.6	72.7	70.0
Улаангом	25.5	11.5	31.2	71.6	65.2
<b>Дүн</b>	<b>22.8</b>	<b>10.0</b>	<b>28.0</b>	<b>65.5</b>	<b>61.2</b>

МАЛ ТӨЛЛӨЛТ, сумаар

	МЯН.ТОЛ					
	Төллөсөн хээлтэгч			Төллөлтийн хувь		
	2013	2014	2015	2013	2014	2015
Бүгд	<b>812.0</b>	<b>880.3</b>	<b>1015.9</b>	<b>90.5</b>	<b>92.0</b>	<b>93.2</b>
Ингэ	2.7	3.1	3.1	48.2	52.5	49.2
Гүү	16.2	18	21.0	80.6	84.1	85.4
Үнээ	36.2	43.2	51.1	78.9	85.9	87.5
Эм хонь	411.2	456.3	527.1	91.6	93.7	93.9
Эм ямаа	345.7	359.7	413.6	91.8	91.9	94.1

МАЛ ТӨЛЛӨЛТ, сумаар

Сумын нэр	ТОЛГОЙ					
	Төллөсөн хээлтэгч			Төллөлтийн хувь		
	2013	2014	2015	2013	2014	2015
Баруунтуруун	14454	16921	21317	83.9	89.1	95.1
Бөхмөрөн	37298	36668	39796	91.8	83.2	87.1
Давст	26973	27087	29085	92.9	92.9	88.8
Завхан	24294	20867	33144	85.7	67.7	91.2
Зүүнговь	29814	34046	39268	89.6	91.0	89.8
Зүүнхангай	41314	46069	53615	85.7	90.4	94.0
Малчин	47773	50147	57997	96.1	93.9	98.2
Наранбулаг	60981	65327	76540	96.3	93.0	93.4
Өлгий	28879	35279	41404	94.3	98.1	97.4
Өмнөговь	54242	59514	72411	98.1	92.9	96.8
Өндөрхангай	57407	62502	66268	95.3	98.0	89.9
Сагил	42040	47215	54301	88.3	93.4	93.7
Тариалан	38872	43875	51076	98.0	100.0	98.1
Түргэн	31109	35131	41979	93.9	97.2	100.1
Тэс	87594	96675	103120	75.6	82.6	81.7
Ховд	39375	42874	47339	93.4	96.3	97.2
Хяргас	52024	57904	64972	95.3	98.3	100.6
Цагаанхайрхан	37905	39578	43401	86.5	87.9	85.4
Улаангом	59693	62668	78912	92.3	101.8	101.3
<b>Аймгийн дүн</b>	<b>812041</b>	<b>880347</b>	<b>1015945</b>	<b>90.5</b>	<b>92.0</b>	<b>93.2</b>

ТӨЛ БОЙЖИЛТ, малын төрлөөр

	МЯН.ТОЛ					
	Бойжуулсан төл			Бойжилтын хувь		
	2013	2014	2015	2013	2014	2015
Бүгд	<b>766.6</b>	<b>859.1</b>	<b>984.9</b>	<b>93.9</b>	<b>97.2</b>	<b>96.7</b>
Ингэ	2.5	3	3	92.6	96.8	96.8
Гүү	14.9	17.1	20.1	92.0	95.0	95.7
Үнээ	34.9	42.3	49.5	96.4	97.9	96.9
Эм хонь	392.6	448.4	514.7	94.9	97.9	97.4
Эм ямаа	321.7	348.3	397.6	92.5	96.5	95.9

ТӨЛ БОЙЖИЛТ, малын төрлөөр

Сумын нэр	ТОЛГОЙ					
	Бойжуулсан төл			Бойжилтын хувь		
	2013	2014	2015	2013	2014	2015
Баруунтуруун	12557	15355	20837	86.5	90.0	97.2
Бөхмөрөн	32391	33765	37035	86.5	92.0	93.0
Давст	26345	27007	28971	97.4	99.7	99.5
Завхан	24240	20745	33210	98.5	98.8	99.4
Зүүнговь	29435	34035	39076	98.3	99.3	99.1
Зүүнхангай	39126	44612	52135	93.8	96.4	96.9
Малчин	45949	48797	56345	95.4	96.9	96.9
Наранбулаг	55416	65098	74944	89.3	99.0	97.6
Өлгий	28845	33242	39347	98.3	93.5	94.8
Өмнөговь	47495	58886	67466	87.3	98.4	93.0
Өндөрхангай	49488	59916	63901	86.0	95.7	96.4
Сагил	41152	47140	53556	97.4	99.6	98.5
Тариалан	37673	43116	47492	96.1	97.9	92.4
Түргэн	29548	34829	39939	94.4	98.1	94.8
Тэс	84736	95574	100399	96.7	98.7	97.3
Ховд	38559	41957	46258	97.5	97.7	97.5
Хяргас	48206	53818	63206	92.5	92.9	97.1
Цагаанхайрхан	37394	39005	42541	98.5	98.6	98.0
Улаангом	58056	62238	78271	97.2	99.2	99.2
<b>Аймгийн дүн</b>	<b>766611</b>	<b>859135</b>	<b>984929</b>	<b>93.9</b>	<b>97.2</b>	<b>96.7</b>

**Бойжуулсан төл**

Сумын нэр	2014	2015	Үүнээс					толгой
			Ботго	Унага	Тугал	Хурга	Ишиг	
Баруунтуруун	15355	20837	18	1098	2118	8360	9243	
Бөхмөрөн	33765	37035	21	661	1679	15995	18679	
Давст	27007	28971	32	250	1611	14497	12581	
Завхан	20745	33210	1059	980	301	10761	20109	
Зүүнговь	34035	39076	116	1313	3340	22556	11751	
Зүүнхангай	44612	52135	7	1759	2303	28641	19425	
Малчин	48797	56345	69	831	2080	36339	17026	
Наранбулаг	65098	74944	324	1004	1979	40563	31074	
Өлгий	33242	39347	236	580	793	14467	23271	
Өмнөговь	58886	67466	162	948	2248	31042	33066	
Өндөрхангай	59916	63901	74	2030	3060	31428	27309	
Сагил	47140	53556	39	918	3198	28376	21025	
Тариалан	43116	47492	83	405	1537	26765	18702	
Түргэн	34829	39939	24	547	1906	22843	14619	
Тэс	95574	100399	375	2063	7312	70331	20318	
Ховд	41957	46258	133	1038	2076	14665	28346	
Хяргас	53818	63206	58	789	1924	38140	22295	
Цагаанхайрхан	39005	42541	22	797	990	20022	20710	
Улаангом	62238	78271	109	2117	9078	38889	28078	
<b>Дүн</b>	<b>859135</b>	<b>984929</b>	<b>2961</b>	<b>20128</b>	<b>49533</b>	<b>514680</b>	<b>397627</b>	
Баруун бүс	263044	308717	1997	4955	8934	138263	154568	
Хойд бүс	142741	159501	116	2376	8394	81711	66904	
Өмнөд бүс	158888	179414	121	5684	8471	88451	76687	
Зүүн бүс	232224	259026	618	4996	14656	167366	71390	
Төвийн бүс	62238	78271	109	2117	9078	38889	28078	
<b>Дүн</b>	<b>859135</b>	<b>984929</b>	<b>2961</b>	<b>20128</b>	<b>49533</b>	<b>514680</b>	<b>397627</b>	

Хорогдсон болон бойжиж байгаа төл, сумаар

Сум	дүн	хорогдсон төл				дүн	бойжиж байгаа төл					
		ботго	унага	тугал	хурга		ишиг	үүнээс				
								ботго	унага	тугал	хурга	ишиг
Баруунтуруу	603	2	53	65	191	292	20837	18	1098	2118	8360	9243
Бөхмөрөн	2782	1	84	174	1012	1511	37035	21	661	1679	15995	18679
Давст	151	3	4	12	60	72	28971	32	250	1611	14497	12581
Завхан	187	31	5	3	59	89	33210	1059	980	301	10761	20109
Зүүнговь	341	3	29	36	138	135	39076	116	1313	3340	22556	11751
Зүүнхангай	1668	2	71	96	820	679	52135	7	1759	2303	28641	19425
Малчин	1793	8	68	60	857	800	56345	69	831	2080	36339	17026
Наранбулаг	1865	11	13	17	732	1092	74944	324	1004	1979	40563	31074
Өлгий	2162	17	9	18	660	1458	39347	236	580	793	14467	23271
Өмнөговь	5058	0	60	69	2351	2578	67466	162	948	2248	31042	33066
Өндөрхангай	2397	6	57	159	1104	1071	63901	74	2030	3060	31428	27309
Сагил	794	3	23	75	376	317	53556	39	918	3198	28376	21025
Тариалан	3896	18	39	136	1706	1997	47492	83	405	1537	26765	18702
Түргэн	2212	6	66	127	987	1026	39939	24	547	1906	22843	14619
Тэс	2816	4	20	126	948	1718	100399	375	2063	7312	70331	20318
Ховд	1192	10	79	114	318	671	46258	133	1038	2076	14665	28346
Хяргас	1888	6	141	109	781	851	63206	58	789	1924	38140	22295
Цагаанхайрх	860	8	36	31	285	500	42541	22	797	990	20022	20710
Улаангом	641	0	30	103	220	288	78271	109	2117	9078	38889	28078
<b>Дүн</b>	<b>33306</b>	<b>139</b>	<b>887</b>	<b>1530</b>	<b>13605</b>	<b>17145</b>	<b>984929</b>	<b>2961</b>	<b>20128</b>	<b>49533</b>	<b>514680</b>	<b>397627</b>
<b>ӨОМУГ</b>	<b>24298</b>	<b>97</b>	<b>946</b>	<b>917</b>	<b>9724</b>	<b>12614</b>	<b>859135</b>	<b>3022</b>	<b>17077</b>	<b>42279</b>	<b>448423</b>	<b>348334</b>

ЗҮЙ БУС ХОРОГДСОН ТОМ МАЛЫН ТОО, малын төрлөөр

	мян.тол					
	Хорогдсон мал			Оны эхний малд хорогдлын эзлэх хувь		
	2013	2014	2015	2013	2014	2015
Бүгд	<b>0.5</b>	<b>14.0</b>	<b>18.0</b>	<b>1.7</b>	<b>0.5</b>	<b>0.7</b>
Тэмээ	0.5	0.1	0.1	1.2	0.5	0.6
Адуу	0.8	0.7	0.9	1.8	0.8	1.0
Үхэр	0.8	1.1	1.6	2.0	0.8	1.1
Хонь	0.4	5.2	7.8	1.6	0.4	0.6
Ямаа	0.7	6.9	7.6	1.9	0.7	0.7

ЗҮЙ БУС ХОРОГДСОН ТОМ МАЛЫН ТОО, сумаар

Сумын нэр	толгой					
	Хорогдсон мал			Оны эхний малд хорогдлын эзлэх хувь		
	2013	2014	2015	2013	2014	2015
Баруунтуруун	4280	2015	802	10.7	4.0	1.6
Бөхмөрөн	1525	1787	2488	1.7	1.6	2.3
Давст	1702	168	177	2.7	0.2	0.2
Завхан	347	1068	216	0.5	1.2	0.2
Зүүнговь	583	409	484	0.7	0.4	0.5
Зүүнхангай	1634	649	1728	1.5	0.5	1.3
Малчин	1872	826	745	1.6	0.6	0.5
Наранбулаг	3675	713	497	2.5	0.4	0.3
Өлгий	110	222	218	0.2	0.2	0.2
Өмнөговь	930	135	1570	0.7	0.1	0.9
Өндөрхангай	9386	1631	1742	7.1	1.0	1.0
Сагил	484	146	410	0.4	0.1	0.3
Тариалан	891	460	1200	1.0	0.4	1.0
Түргэн	1348	298	1025	1.9	0.3	1.1
Тэс	2286	705	1338	0.9	0.2	0.5
Ховд	563	372	825	0.6	0.3	0.7
Хяргас	2102	1348	918	1.6	0.9	0.6
Цагаанхайрхан	513	437	590	0.5	0.3	0.5
Улаангом	1509	575	992	1.1	0.3	0.6
<b>Аймгийн дүн</b>	<b>35740</b>	<b>13964</b>	<b>17965</b>	<b>1.7</b>	<b>0.5</b>	<b>0.7</b>

ӨВЧНӨӨР ХОРОГДСОН МАЛЫН ТОО, малын төрлөөр

	МЯН.ТОЛ					
	Өвчнөөр хорогдсон мал			Зүй бусын хорогдолд өвчний хорогдлын эзлэх хувь		
	2013	2014	2015	2013	2014	2015
Бүгд	7.0	2.2	3.8	402.5	15.8	15.8
Тэмээ	0.0	0.0	0.0	0.0	0.0	0.0
Адуу	0.4	0.1	0.2	12.6	14.3	22.2
Үхэр	0.5	0.2	0.5	26.5	18.2	31.3
Хонь	3.2	0.9	1.6	218.2	17.3	20.5
Ямаа	2.9	1	1.4	151.8	14.5	18.4

ӨВЧНӨӨР ХОРОГДСОН МАЛЫН ТОО, малын төрлөөр

Сумын нэр	ТОЛГОЙ					
	Өвчнөөр хорогдсон мал			Зүй бусын хорогдолд өвчний хорогдлын эзлэх хувь		
	2013	2014	2015	2013	2014	2015
Баруунтуруун	1195	318	136	15.8	15.8	17.0
Бөхмөрөн	6		12	0.0	0.0	0.5
Давст	136	7	13	4.2	4.2	7.3
Завхан	202	1	1		0.1	0.5
Зүүнговь	115	102	204	24.9	24.9	42.1
Зүүнхангай	467	221	428	34.1	34.1	24.8
Малчин	115	99	248	12.0	12.0	33.3
Наранбулаг	499	61	23	8.6	8.6	4.6
Өлгий	1	18	0		8.1	0.0
Өмнөговь	8	2	4	1.5	1.5	0.3
Өндөрхангай	2352	584	478	35.8	35.8	27.4
Сагил	73	15	145	10.3	10.3	35.4
Тариалан	320	94	268	20.4	20.4	22.3
Түргэн	503	77	410	25.8	25.8	40.0
Тэс	472	53	197	7.5	7.5	14.7
Ховд	67	22	163	5.9	5.9	19.8
Хяргас	229	428	364	31.8	31.8	39.7
Цагаанхайрхан	4	9	254	2.1	2.1	43.1
Улаангом	209	102	493	17.7	17.7	49.7
<b>Аймгийн дүн</b>	<b>6973</b>	<b>2213</b>	<b>3841</b>	<b>15.8</b>	<b>15.8</b>	<b>21.4</b>

ХОРОГДСОН ТОМ МАЛЫН ТОО, малын төрлөөр

Сумын нэр	2014	ОНЫ ЭХНИЙ малд эзлэх хувь	бүгд	Үүнээс				
				тэмээ	адуу	үхэр	хонь	ямаа
Баруунтуруун	2015	1.6	802	1	92	83	239	387
Бөхмөрөн	1787	2.3	2488	2	44	147	1002	1293
Давст	168	0.2	177	2	6	36	63	70
Завхан	1068	0.2	216	26	55	3	36	96
Зүүнговь	409	0.5	484	2	19	77	232	154
Зүүнхангай	649	1.3	1728		111	95	942	580
Малчин	826	0.5	745	3	39	70	324	309
Наранбулаг	713	0.3	497	14	15	27	180	261
Өлгий	222	0.2	218	3	9	14	81	111
Өмнөговь	135	0.9	1570	3	26	72	652	817
Өндөрхангай	1631	1.0	1742	1	89	134	731	787
Сагил	146	0.3	410		30	62	147	171
Тариалан	460	1.0	1200	16	23	66	504	591
Түргэн	298	1.1	1025	10	24	91	518	382
Тэс	705	0.5	1338	3	34	201	687	413
Ховд	372	0.7	825	23	58	83	245	416
Хяргас	1348	0.6	918	3	49	87	491	288
Цагаанхайрхан	437	0.5	590	0	20	21	307	242
Улаангом	575	0.6	992	2	109	238	377	266
<b>ДҮН</b>	<b>13964</b>	<b>0.7</b>	<b>17965</b>	<b>114</b>	<b>852</b>	<b>1607</b>	<b>7758</b>	<b>7634</b>

ӨВЧНӨӨР ХОРОГДСОН МАЛ, сумдаар

сумын нэр	бүгд	Үүнээс					хорогдсон хээлтэгч
		тэмээ	адуу	үхэр	хонь	ямаа	
Баруунтуруун	136	1	16	16	46	57	156
Бөхмөрөн	12	0	0	0	0	12	470
Давст	13		2	11			20
Завхан	1		1				104
Зүүнговь	204	1	5	38	79	81	118
Зүүнхангай	428		32	32	209	155	571
Малчин	248		16	22	93	117	290
Наранбулаг	23	4		4	5	10	206
Өлгий	0						23
Өмнөговь	4		2	2			197
Өндөрхангай	478		25	81	217	155	452
Сагил	145		13	30	41	61	70
Тариалан	268	2	6	20	107	133	349
Түргэн	410		2	19	236	153	243
Тэс	197		8	64	80	45	397
Ховд	163	8	11	21	55	68	224
Хяргас	364		18	20	214	112	225
Цагаанхайрхан	254		8	8	93	145	161
Улаангом	493		63	125	169	136	193
<b>Дүн</b>	<b>3841</b>	<b>16</b>	<b>228</b>	<b>513</b>	<b>1644</b>	<b>1440</b>	<b>4469</b>

Малын хэрэглээний зарлага

	2011	2012	2013	2014	2015
□□□□	406.3	401.7	536.8	549	799.2
□□□□□	0.9	1.4	1.6	1.8	1.8
□□□□	5.6	7.7	10	10.8	9.6
Ү□□□	13.5	19.6	23.9	27	36.5
□□□□	236.9	190.8	285.3	284.9	430.4
□□□□	149.3	182.2	216	225.5	320.7

**Зах зээлд худалдан борлуулсан болон аж ахуйн дотоодод  
хэрэглэсэн малын тоо** мян.тол

	Зах зээлд худалдан борлуулсан				Аж ахуйн дотоодод хэрэглэсэн			
	2012	2013	2014	2015	2012	2013	2014	2015
<b>Бүгд</b>	<b>147.7</b>	<b>185.4</b>	<b>206.9</b>	<b>305.0</b>	<b>157.6</b>	<b>172.7</b>	<b>173.2</b>	<b>199.8</b>
Тэмээ	0.5	0.7	0.8	0.7	0.3	0.3	0.3	0.4
Адуу	2.3	3	2.7	4.0	3	2.9	2.8	3.2
Үхэр	6.6	8	8.9	13.5	6.7	6.8	7.2	8.7
Хонь	73.7	96.6	110.5	168.5	76.9	89.4	89.7	105.5
ямаа	64.6	77.1	83.9	118.2	70.7	73.3	73.2	82.1

**Малын хэрэглээний зарлага**

Сумын нэр	2014	2015	Үүнээс				
			тэмээ	адуу	үхэр	хонь	ямаа
Баруунтуруун	8899	11732	-3	368	986	5262	5119
Бөхмөрөн	26854	29562	4	406	1270	12381	15501
Давст	18148	25467	20	141	1107	13125	11074
Завхан	12510	21582	628	453	223	6777	13501
Зүүнговь	22064	26144	61	662	2183	16642	6596
Зүүнхангай	27170	37374	1	1012	1305	20989	14067
Малчин	37663	48596	-6	450	1691	31997	14464
Наранбулаг	40317	58013	234	417	1493	33067	22802
Өлгий	17728	27381	113	252	658	9239	17119
Өмнөговь	26477	54183	98	270	1529	24099	28187
Өндөрхангай	36135	41204	25	724	1489	21127	17839
Сагил	28538	43133	-8	15	1573	23100	18453
Тариалан	24555	43259	67	38	1031	24392	17731
Түргэн	22295	20882	-15	-652	-947	13884	8612
Тэс	66133	104683	330	1168	6936	73878	22371
Ховд	23319	32415	59	388	1066	10211	20691
Хяргас	33271	52196	15	357	1228	30600	19996
Цагаанхайрхан	22899	29010	16	332	376	13635	14651
Улаангом	54062	92357	181	2847	11351	46028	31950
<b>дүн</b>	<b>549037</b>	<b>799173</b>	<b>1820</b>	<b>9648</b>	<b>36548</b>	<b>430433</b>	<b>320724</b>
баруун бүс	144906	236833	1199	1818	6000	107785	120031
хойд бүс	95835	119044	1	-90	3003	62490	53640
өмнөд бүс	95103	119320	39	2436	4156	61013	51676
зүүнбүс	159131	231619	400	2637	12038	153117	63427
төвийн бүс	54062	92357	181	2847	11351	46028	31950
	<b>549037</b>	<b>799173</b>	<b>1820</b>	<b>9648</b>	<b>36548</b>	<b>430433</b>	<b>320724</b>

100 эхээс бойжуулсан төл

Сумын нэр	бүгд	үүнээс				
		Ботго	Унага	Тугал	Хурга	Ишиг
Баруунтуруун	93	56	82	86	93	96
Бөхмөрөн	81	53	71	74	77	86
Давст	88	39	80	81	89	90
Завхан	91	50	80	77	96	94
Зүүнговь	89	45	87	93	90	88
Зүүнхангай	91	28	91	92	92	91
Малчин	95	43	82	86	97	94
Наранбулаг	91	42	85	85	93	91
Өлгий	93	43	82	85	96	92
Өмнөговь	90	44	79	86	88	94
Өндөрхангай	87	63	88	84	87	87
Сагил	92	65	91	87	94	91
Тариалан	91	40	79	84	93	90
Түргэн	95	29	91	120	96	92
Тэс	80	47	62	66	86	71
Ховд	95	44	85	92	96	96
Хяргас	98	48	78	89	100	97
Цагаанхайрхан	84	29	76	78	85	84
Улаангом	100	78	96	97	100	102
<b>Дүн</b>	<b>90</b>	<b>47</b>	<b>82</b>	<b>85</b>	<b>92</b>	<b>91</b>
Баруун бүс	92	44	82	85	94	93
Хойд бүс	89	46	83	90	89	90
Өмнөд бүс	89	44	85	85	89	89
Зүүн бүс	91	46	77	83	93	87
Төвийн бүс	100	78	96	97	100	102
	<b>90</b>	<b>47</b>	<b>82</b>	<b>85</b>	<b>92</b>	<b>91</b>

**Хээл хаясан хээлтэгч**

Сумын нэр	2014	2015	Үүнээс				Оны эхний хээлтэгчид эзлэх хувь						2015 % 2014	Зөрүү + -	
			тэмээ	адуу	үхэр	хонь	ямаа	бүгд	тэмээ	адуу	үхэр	хонь			ямаа
Баруунтуруун	409	695		57	51	184	403	3.1	0.0	4.3	2.1	2.0	4.2	169.9	286
Бөхмөрөн	1803	1295			9	70	1216	2.8	0.0	0.0	0.4	0.3	5.6	71.8	-508
Давст	211	352				89	263	1.1	0.0	0.0	0.0	0.5	1.9	166.8	141
Завхан	6233	203				8	195	0.6	0.0	0.0	0.0	0.1	0.9	3.3	-6030
Зүүнговь	573	246		8	7	57	174	0.6	0.0	0.5	0.2	0.2	1.3	42.9	-327
Зүүнхангай	1302	2100		39	23	277	1761	3.7	0.0	2.0	0.9	0.9	8.2	161.3	798
Малчин	426	370		7	6	58	299	0.6	0.0	0.7	0.2	0.2	1.7	86.9	-56
Наранбулаг	788	425				15	410	0.5	0.0	0.0	0.0	0.0	1.2	53.9	-363
Өлгий	283	113		2		13	98	0.3	0.0	0.3	0.0	0.1	0.4	39.9	-170
Өмнөговь	550	1687		4	7	347	1329	2.3	0.0	0.3	0.3	1.0	3.8	306.7	1137
Өндөрхангай	2748	2054		59	86	814	1095	2.8	0.0	2.6	2.4	2.3	3.5	74.7	-694
Сагил	1196	1354		16	29	454	855	2.3	0.0	1.6	0.8	1.5	3.7	113.2	158
Тариалан	340	842		7	6	187	642	1.6	0.0	1.4	0.3	0.7	3.1	247.6	502
Түргэн	274	1392		23	82	455	832	3.3	0.0	3.8	5.2	1.9	5.3	508.0	1118
Тэс	3582	7810	2	40	265	2021	5482	6.2	0.2	1.2	2.4	2.5	19.0	218.0	4228
Ховд	282	519		1		151	367	1.1	0.0	0.1	0.0	1.0	1.2	184.0	237
Хяргас	948	233		6	14	73	140	0.4	0.0	0.6	0.6	0.2	0.6	24.6	-715
Цагаанхайрхан	854	838		13	12	44	769	1.6	0.0	1.2	1.0	0.2	3.1	98.1	-16
Улаангом	962	1601	5	44	114	486	952	2.1	3.6	2.0	1.2	1.3	3.5	166.4	639
<b>Дүн</b>	<b>23764</b>	<b>24129</b>	<b>7</b>	<b>326</b>	<b>711</b>	<b>5803</b>	<b>17282</b>	<b>2.2</b>	<b>0.1</b>	<b>1.3</b>	<b>1.2</b>	<b>1.0</b>	<b>3.9</b>	101.5	365
Баруун бүс	8476	3789	0	14	13	721	3041	6.28	0	2.07	0.6	2.81	10.58	835.54	-4687
Хойд бүс	3484	4393	0	39	120	1068	3166	9.563	0	5.42	6.35	4.3	16.44	859.89	909
Өмнөд бүс	5313	5687	0	168	172	1319	4028	11.22	0	10.1	6.3	5.37	19	504.09	374
Зүүн бүс	5529	8659	2	61	292	2209	6095	7.74	0.248	3	3.46	3.04	22.6	372.4	3130
Төвийн бүс	962	1601	5	44	114	486	952	2.056	3.597	1.99	1.22	1.25	3.468	166.42	639
<b>Дүн</b>	<b>23764</b>	<b>24129</b>	<b>7</b>	<b>326</b>	<b>711</b>	<b>5803</b>	<b>17282</b>	<b>36.85</b>	<b>3.846</b>	<b>22.6</b>	<b>17.9</b>	<b>16.8</b>	<b>72.09</b>	<b>2738.3</b>	365

Сувайрсан хээлтэгч

Сумын нэр	2014	2015	Үүнээс					Оны эхний хээлтэгчид эзлэх хувь						2015 -% 2014	Зөрүү + -
			тэмээ	адуу	үхэр	хонь	ямаа	бүгд	тэмээ	адуу	үхэр	хонь	ямаа		
Баруунтуруун	2093	1939	1	222	233	716	767	8.7	3.1	16.6	9.5	8.0	8.0	92.6	-154
Бөхмөрөн	2206	2316		211	369	833	903	5.1	0.0	22.6	16.2	4.0	4.2	105.0	110
Давст	2643	3171	4	64	381	1455	1267	9.7	4.9	20.5	19.2	8.9	9.0	120.0	528
Завхан	2496	2760	94	252	88	713	1613	7.6	4.5	20.6	22.4	6.4	7.5	110.6	264
Зүүнговь	2293	2458	5	217	359	934	943	5.6	2.0	14.3	10.0	3.7	7.0	107.2	165
Зүүнхангай	2649	4978		219	291	2919	1549	8.7	0.0	11.4	11.6	9.4	7.2	187.9	2329
Малчин	1799	1140	2	256	502	290	90	1.9	1.2	25.1	20.7	0.8	0.5	63.4	-659
Наранбулаг	1952	3386	8	158	326	1780	1114	4.1	1.0	13.4	14.0	4.1	3.3	173.5	1434
Өлгий	2224	1816	21	154	204	519	918	4.3	3.8	21.7	21.8	3.4	3.6	81.7	-408
Өмнөговь	2301	6691	18	297	514	3063	2799	8.9	4.9	24.9	19.7	8.7	7.9	290.8	4390
Өндөрхангай	3478	2744		196	285	1241	1022	3.7	0.0	8.5	7.8	3.4	3.2	78.9	-734
Сагил	3059	2775	5	188	565	1149	868	4.8	8.3	18.5	15.4	3.8	3.8	90.7	-284
Тариалан	1145	2361	4	122	361	994	880	4.5	2.0	23.8	19.7	3.5	4.2	206.2	1216
Түргэн	731	2164	33	182	331	826	792	5.2	39.8	30.4	20.8	3.5	5.0	296.0	1433
Тэс	13565	18660	52	1224	3590	10649	3145	14.8	6.5	36.5	32.2	13.0	10.9	137.6	5095
Ховд	1099	3865		182	230	1222	2231	7.9	0.0	14.9	10.2	8.0	7.5	351.7	2766
Хяргас	1830	973	3	103	194	347	326	1.5	2.5	10.2	9.0	0.9	1.4	53.2	-857
Цагаанхайрхан	4623	3703		165	192	1807	1539	7.3	0.0	15.8	15.2	7.6	6.2	80.1	-920
Улаангом	2871	3954	7	291	1151	1594	911	5.1	5.0	13.1	12.3	4.1	3.3	137.7	1083
<b>Дүн</b>	<b>49653</b>	<b>71854</b>	<b>257</b>	<b>4703</b>	<b>10166</b>	<b>33051</b>	<b>23677</b>	<b>6.6</b>	<b>4.1</b>	<b>19.1</b>	<b>17.4</b>	<b>5.9</b>	<b>5.4</b>	<b>144.7</b>	<b>22201</b>
Баруун бүс	14558	20879	145	1165	1723	8291	9555	29.1	56.4	24.8	16.9	25.1	40.4	143.4	6321
Хойд бүс	6179	10426	42	645	1646	4263	3830	14.5	16.3	13.7	16.2	12.9	16.2	168.7	4247
Өмнөд бүс	9032	13364	1	802	1001	6683	4877	18.6	0.4	17.1	9.8	20.2	20.6	148.0	4332
Зүүн бүс	15930	23231	62	1800	4645	12220	4504	32.3	24.1	38.3	45.7	37.0	19.0	145.8	7301
Төвийн бүс	3954	3954	7	291	1151	1594	911	5.5	2.7	6.2	11.3	4.8	3.8	100.0	0
<b>Дүн</b>	<b>49653</b>	<b>71854</b>	<b>257</b>	<b>4703</b>	<b>10166</b>	<b>33051</b>	<b>23677</b>	<b>100.0</b>	<b>100.0</b>	<b>100.0</b>	<b>100.0</b>	<b>100.0</b>	<b>100.0</b>	<b>144.7</b>	<b>22201</b>

Увс аймгийн 2015 оны малчдын ахуй, соёлын зарим үзүүлэлт

Сумын нэр	Баг хорооны тоо	Цахилгааны үүсгүүртэй өрх	Малчин өрхөд эзлэх хувь	сансрын ангентай	Малчин өрхөд эзлэх хувь	телевизортой	Малчин өрхөд эзлэх хувь	оёдлын машинтай	гар утастай
Баруунтуруун	4	163	86.2	130	68.8	143	75.7	126	146
Бөхмөрөн	3	242	89.3	200	73.8	207	76.4	211	229
Давст	3	181	98.9	146	79.8	147	80.3	149	175
Завхан	4	281	87.0	202	62.5	220	68.1	199	237
Зүүнговь	5	375	86.8	259	60.0	301	69.7	316	346
Зүүнхангай	4	341	94.2	245	67.7	302	83.4	299	301
Малчин	4	360	90.0	286	71.5	287	71.8	301	305
Наранбулаг	4	532	79.4	413	61.6	444	66.3	412	490
Өлгий	4	305	94.7	220	68.3	226	70.2	275	301
Өмнөговь	5	524	92.7	414	73.3	428	75.8	449	493
Өндөрхангай	5	457	87.7	450	86.4	452	86.8	431	464
Сагил	5	331	96.5	244	71.1	294	85.7	310	325
Тариалан	6	485	94.5	270	52.6	308	60.0	427	466
Түргэн	3	279	89.7	218	70.1	219	70.4	59	234
Тэс	10	888	94.1	697	73.8	703	74.5	717	772
Ховд	4	385	91.2	310	73.5	328	77.7	331	343
Хяргас	4	292	87.4	281	84.1	285	85.3	252	298
Цагаанхайрхан	4	240	92.7	219	84.6	215	83.0	202	239
Улаангом	11	483	77.0	278	44.3	395	63.0	377	423
<b>ДҮН</b>	<b>92</b>	<b>7144</b>	<b>89.4</b>	<b>5482</b>	<b>68.6022</b>	<b>5904</b>	<b>73.9</b>	<b>5843</b>	<b>6587</b>

Увс аймгийн 2015 оны малчдын ахуй, соёлын зарим үзүүлэлт

Сумууд	худагтай өрх	автома шинтай өрх	эзлэх хувь	мотоциклто й өрх	Эзлэх хувь	трактор той өрх
Баруунтуруун	2	110	58.2	144	76.2	19
Бөхмөрөн	40	154	56.8	301	111.1	5
Давст	14	35	19.1	91	49.7	2
Завхан	14	120	37.2	146	45.2	
Зүүнговь	20	123	28.5	194	44.9	3
Зүүнхангай	0	128	35.4	268	74.0	3
Малчин	6	116	29.0	246	61.5	4
Наранбулаг	52	171	25.5	419	62.5	7
Өлгий	48	167	51.9	271	84.2	3
Өмнөговь	26	134	23.7	360	63.7	5
Өндөрхангай	10	169	32.4	335	64.3	
Сагил	20	146	42.6	192	56.0	3
Тариалан	2	222	43.3	413	80.5	64
Түргэн	6	61	19.6	61	19.6	2
Тэс	191	277	29.3	507	53.7	25
Ховд	9	114	27.0	202	47.9	2
Хяргас	13	141	42.2	217	65.0	3
Цагаанхайрхан	12	84	32.4	162	62.5	1
Улаангом	101	182	29.0	256	40.8	21
<b>ДҮН</b>	<b>586</b>	<b>2654</b>	<b>33.2</b>	<b>4785</b>	<b>59.9</b>	<b>172</b>

Үйлдвэрлэсэн бүтээгдэхүүн борлуулалт

	хэмжих нэгж	бүгд			хувийн аж ахуй		
		үйлдвэрлэсэ н	үүнээс		үйлдвэрлэсэ н	үүнээс	
			биет хэмжээ	үнэ мян.төг		биет хэмжээ э	үнэ мян.төг
гахайн мах	тн	2.1	2.1	7000	2.1	2.1	7000
өндөг	мян.ш	2.1	1.9	75.2	2.1	1.9	75.2
зөгийн бал	кг	1500	1472	30000	1500	1472	30000

Тэжээвэр амьтдын тоо, сумаар

Сумын нэр	Гахай			Шувуу			Үүнээс: тахиа			Зөгийн бүл			
	Бүгд	Хээлт эгч	Хээлтүүл эгч	Бусад	Бүгд	Хээлт эгч	Хээлтүү лэгч	Бусад	Бүгд		Хээлт эгч	Хээлтү үлэгч	Бусад
Наранбулаг													3
Өндөрхангай	41	16	4	21	75	70	5						
Сагил					24	18	6	21	16	5			
Түргэн													8
Тэс													87
Хяргас	6	2	1	3									
Улаангом	126	67	7	52	23	18	5	23	18	5			40
<b>Дүн</b>	<b>173</b>	<b>85</b>	<b>12</b>	<b>76</b>	<b>122</b>	<b>106</b>	<b>16</b>	<b>0</b>	<b>44</b>	<b>34</b>	<b>10</b>		<b>138</b>

Цэвэр эрлийз, нутгийн шилдэг омгийн малын тоо

	мян.тол						2015/2014	
	2009	2010	2011	2013	2014	2015	%	зөрүү
	<b>Цэвэр үүлдрийн мал</b>	<b>390.7</b>	<b>270.5</b>	<b>260.2</b>	<b>274.1</b>	<b>222.2</b>	<b>414.6</b>	<b>186.6</b>
үхэр	0.1	0.075	0.1	0.1	0.1	0.1	<b>100.0</b>	0.0
хонь	390.6	270.4	260.1	274	221.9	413.6	<b>186.4</b>	191.7
ямаа								
<b>Эрлийз</b>	<b>0</b>	<b>0</b>	<b>0</b>	<b>0.4</b>	<b>0.2</b>	<b>0</b>	<b>0.0</b>	-0.2
Үхэр	0	0	0	0.4	0.2	0	<b>0.0</b>	-0.2
Хонь								
Ямаа								
<b>Нутгийн шилдэг омгийн мал</b>	<b>135.5</b>	<b>94.2</b>	<b>112.3</b>	<b>136.5</b>	<b>93.7</b>	<b>132.8</b>	<b>141.7</b>	<b>39.1</b>
Үхэр								
Хонь								
Ямаа	123.4	83.3	103.3	124	85.3	119.1	<b>139.6</b>	33.8
Адуу	12.1	10.9	9	12.5	8.4	13.7	<b>163.1</b>	5.3
<b>Сайжруулсан нутгийн үүлдэр</b>	<b>186.6</b>	<b>135.6</b>	<b>104.3</b>	<b>141.2</b>	<b>121.6</b>	<b>98.2</b>	<b>80.8</b>	<b>-23.4</b>
Хонь	106.1	75	72.2	69.8	79.7	37.3	<b>46.8</b>	-42.4
Ямаа	80.5	60.6	32.1	71.4	41.9	60.9	<b>145.3</b>	19.0

тайлбар- \*2012 цэвэр эрлийз, нутгийн шилдэг омгийн малын тоо тоологдоогүй

2015 онд шинээр гаргасан худгийн тайлан

сумын нэр	шинээр гаргасан худгийн тоо	Үүнээс					шинээр гаргахад зарцуулсан хөрөнгийн хэмжээ/мян.тег/	Үүнээс			худаг гаргахад түр ажилласан орон нутгийн тоо
		инженерийн хийцтэй	үүнээс			энгийн уурхайн		улсын төсвийн хөрөнгөөр	гадаад орон олон улсын байгууллагын төсөл, хөтөлбөрийн хөрөнгөөр	малчид иргэдийн хөрөнгөөр	
			өрөмдөл	богино яндант	бетон хашлагат						
1 Улаангом сум	5		5	5			36000.0	17000.0	17000.0	2000	12
2 Зүүнговь сум	0										
3 Зүүнхангай сум											
4 Малчин сум	1					1.0	50000.0		50000.0		20.0
5 Наранбулаг сум	2		2	2			30800.0		25300.0	5500	16
Өлгий сум	3		1	1		2.0	13300.0	13300.0		0	
6 Сагил сум	0		0	0	0	0.0	0.0	0.0	0.0	0	
7 Тариалан сум	1		1	1			24000.0		24000.0		
8 Тэс сум	2		2	2			30600.0	29000.0		1600	17
9 Ховд сум											
Цагаанхайрхан сум	1		1	1			14000.0	14000.0			
<b>дүн</b>	<b>15</b>	<b>0</b>	<b>12</b>	<b>12</b>	<b>0</b>	<b>3.0</b>	<b>198700.0</b>	<b>73300.0</b>	<b>116300.0</b>	<b>9100</b>	<b>65</b>

2015 онд засварласан худгийн тайлан

сумын нэр	засварласан худгийн тоо	Үүнээс					шинээр гаргахад зарцуулсан хөрөнгийн хэмжээ/мян.тег/	Үүнээс			худаг гаргахад түр ажилласан орон нутгийн тоо
		инженерийн хийцтэй	үүнээс			энгийн уурхайн		улсын төсвийн хөрөнгөөр	гадаад орон олон улсын байгууллагын төсөл, хөтөлбөрийн хөрөнгөөр	малчид иргэдийн хөрөнгөөр	
			өрөмдөл	богино яндант	бетон хашлагат						
1 Наранбулаг	3	3	3				13000.0	2000.0	11000.0		57
2 Өлгий	4	2	2			2	24500.0	24500.0			14
3 Ховд	2	1	0	1	0	1	7000.0	5000.0	2000.0		15
<b>дүн</b>	<b>9</b>	<b>6</b>	<b>5</b>	<b>1</b>	<b>0</b>	<b>3</b>	<b>44500.0</b>	<b>31500.0</b>	<b>13000.0</b>		<b>86</b>

2015 онд малжуулалтын талаар авсан арга хэмжээний тайлан

сумын нэр	Нийт зарцуулалтын хөрөнгийн хэмжээ /мян.мөг/	Үүнээс			малжуулалтын авсан малын тоо	Үүнээс		малжуулалтанд хамрагдсан	
		Гадаад орон олон улсын төсөл	Орон нутгийн хөрөнгөөр /мян.төг/	бусад /мян.төг/		бодын тоо	богийн тоо	өрхийн тоо	ам бүлийн тоо
1 Улаангом сум	70000		15000	55000	1230		1230	16	55
2 Баруунтуруун сум	9000			9000	172		172	2	9
3 Бөхмөрөн сум	7600			7600	150		150	2	8
4 Давст сум	4000			4000	81		81	1	3
5 Зүүнговь сум	20000			20000	377		377	5	16
6 Зүүнхангай сум	42050	18050	24000		1064		1064	43	191
7 Малчин сум	12825	12825			295		295	3	10
8 Наранбулаг сум	60000	22000	4000	34000	1285		1285	31	135
9 Өлгий сум	25000		19600	5400	947		947	16	67
10 Өмнөговь сум	25000			25000	465		465	5	21
11 Өндөрхангай сум	8750		1000	7750	409	7	402	6	23
12 Сагил сум	45000			45000	215		215	3	10
13 Тариалан сум	19000		19000		158	2	156	4	16
14 Түргэн сум	7600			7600	115		115	2	6
15 Тэс сум	18000		13000	5000	300		300	4	17
16 Ховд сум	14000	14000		0	293	0	293	3	9
17 Цагаанхайрхан сум	15000		15000		249		249	3	12
<b>ДҮН</b>	<b>402825</b>	<b>66875</b>	<b>110600</b>	<b>225350</b>	<b>7805</b>	<b>9</b>	<b>7796</b>	<b>149</b>	<b>608</b>

ТАРИАЛСАН ТАЛБАЙ СУМААР, жил бүрийн эцсийн байдлаар

Сумын нэр	Бүгд талбай			Үр тариа					
				Үүнээс улаан буудай					
	2014	2015	2015/2014	2014	2015	2015/2014	2014	2015	2015/2014
Баруунтуруун	7532.0	5096.0	67.7	7270	4819	66.3	7212	4819	66.8
Бөхмөрөн	10.0	6.5	65.0						
Давст	21.8	17.8			3			1	
Завхан	0.4	0.56							
Зүүнговь	3.3	3.5	106.1						
Зүүнхангай	5.6	3.5	62.5						
Малчин	4.6	5.0	108.7						
Наранбулаг	415.9	404.3	97.2	30	30	100.0	10		
Өлгий	11.9	5.0	42.0						
Өмнөговь	69.6	59.3	85.2						
Өндөрхангай	65.8	6.5	9.9	50	5	10.0	50	0	0.0
Сагил	164.9	183.0	111.0	150	170	113.3	150	150	100.0
Тариалан	2178.7	2024.4	92.9	707.85	854.5	120.7	587.8	679.5	115.6
Түргэн	5.1	8.5	165.9		3			3	
Тэс	4.4	5.1	115.9		1.5				
Ховд	0.9	1.0							
Хяргас	16.7	23.5	140.7	10	10	100.0	10	10	
Цагаанхайрхан	2.5	3.0	120.0						
Улаангом	805.2	328.9	40.9	32.7	55		18	45	
<b>Аймгийн дүн</b>	<b>11319.3</b>	<b>8185.4</b>	<b>72.3</b>	<b>8250.55</b>	<b>5951</b>	<b>72.1</b>	<b>8037.8</b>	<b>5707.5</b>	<b>71.0</b>

ТАРИАЛСАН ТАЛБАЙ СУМААР, жил бүрийн  
эцсийн байдлаар

сумын нэр	га										
	Төмс			Хүнсний ногоо			Тэжээлийн ургамал			Тосны ургамал	
	2014	2015	2015/ 2014	2014	2015	2015/ 2014	2014	2015	2015/ 2014	2014	2015
Баруунтуруун	18.0	23.0	127.8	14	17.02	121.6	100	104	104.0	130.0	150.0
Бөхмөрөн	3.0	3.0	100.0	2	2		5	1.5			
Давст	1.5	1.8		2.3	1.04		18	12	66.7		
Завхан	0.100			0.25	0.56		0	0			
Зүүнговь	1.5	2.3		1.8	1.2	66.7	0	0			
Зүүнхангай	1.0		0.0	0.8	0		3.8	3.5	92.1		
Малчин	2.3	2.3	100.0	2.3	2.7	117.4	0	0			
Наранбулаг	7.3	7.0	95.9	7.32	7.3	99.7	371.3	360			
Өлгий	3.0	2.0	66.7	2.8	1	35.7	6.1	2	32.8		
Өмнөговь	6.0	6.2	103.3	16.1	8.1	50.3	47.5	45	4.2		
Өндөрхангай	2.1	1.0	47.6	1.2	0.5		12.5	0	0.0		
Сагил	8.1	7.8	96.3	6.8	5.2		0	0			
Тариалан	11.6	17.01	146.6	20.13	24.39	121.2	1439.1	1128.5			
Түргэн	2.0	3.21	160.5	3.1	2.25	72.6	0	0			
Тэс	2.4	2.0	83.3	2	1.6	80.0	0	0			
Ховд	0.4	0.46	115.0	0.52	0.49		0	0			
Хяргас	4.2	3.0	71.4	2.5	2.5		0	8			
Цагаанхайрхан	1.5	2.0	133.3	1	1	100.0	0	0			
Улаангом	77.7	131.4	169.1	95.598	142.54	149.1	599				
<b>Аймгийн дүн</b>	<b>153.7</b>	<b>215.5</b>	<b>140.2</b>	<b>182.518</b>	<b>221.4</b>	<b>121.3</b>	<b>2602.3</b>	<b>1664.5</b>	<b>64.0</b>	<b>130.0</b>	<b>150.0</b>

Хураан авсан ургац, 2015 оны байдлаар

Сумын нэр	үр тариа	үүнээс- буудай	ТӨМС	ХҮНСНИЙ НОГОО	БАЙГАЛИЙ Н ХАДЛАН	тэжээлийн ургамал 2015
Баруунтуруун	1750	1750	300	239	2501	512
Бөхмөрөн			25	16	3079	2
Давст	2	1	9.9	6	1030	5
Завхан			0	3.0	217.9	
Зүүнговь			18.5	5.065	1630.2	
Зүүнхангай			0	0	2324.5	114.7
Малчин			2	2	966.2	
Наранбулаг	36		86.6	92	2309.7	200
Өлгий			10	3.6	451.7	2
Өмнеговь			73.1	78.5	1239.1	48
Өндөрхангай	2.5		4	1.48	1963.7	0
Сагил	279	255	22	21.85	2452.8	0
Тариалан	1558.2	1300.2	144.3	205.6	2737.2	3083.6
Түргэн	2.3	2.3	33.74	23.77	1584.8	
Тэс	1.1		5.1	7.7	9251.5	
Ховд			2.3	6.4	1748.1	
Хяргас	10	10	44	32	1203.7	8
Цагаанхайрхан			20	12.0	510.7	
Улаангом	0	0	1968	1899.6	3541.1	0
<b>Аймгийн дүн</b>	<b>3641.1</b>	<b>3318.5</b>	<b>2768.5</b>	<b>2655.5</b>	<b>40742.9</b>	<b>3975.3</b>

УРГАЦ ХУРААЛТ сумаар, тн

Сумын нэр	ҮР ТАРИА			ҮҮНЭЭС УЛААН БУУДАЙ		
	2014	2015	2015 / 2014	2014	2015	2015 / 2014
Баруунтуруун	4822.4	1750	36.3	4777.4	1750	36.6
Бөхмөрөн						
Давст		2			1	
Завхан						
Зүүнговь						
Зүүнхангай						
Малчин						
Наранбулаг		36				
Өлгий						
Өмнеговь						
Өндөрхангай	35	2.5		35		
Сагил	250	279		250	255	
Тариалан	1265.5	1558.2	123.1	1060	1300.2	122.7
Түргэн		2.3			2.3	
Тэс		1.1				
Ховд						
Хяргас	12	10		12	10	
Цагаанхайрхан						
Улаангом	53.6	0	0.0	40.5	0	0.0
<b>Аймгийн дүн</b>	<b>6438.5</b>	<b>3641.1</b>	<b>56.6</b>	<b>6174.9</b>	<b>3318.5</b>	<b>53.7</b>

УРГАЦ ХУРААЛТ сумаар, тн

Сумын нэр	ТӨМС			ХҮНСНИЙ НОГОО			БАЙГАЛИЙН ХАДЛАН			тэжээлийн ургамал 2015
	2014	2015	2015 / 2014	2014	2015	2015 / 2014	2014	2015	2015 / 2014	
Баруунтуруун	234	300	128.2	154	239	155.2	1700	2501	147.1	512
Бөхмөрөн	39	25	64.1	24	16	66.7	3500	3079	88.0	2
Давст	7.25	9.9	136.6	18.4	6	32.6	1205	1030	85.5	5
Завхан	0.1	0	0.0	2.1	3.0	140.8	390	217.9	55.9	
Зүүнговь	7	18.5	264.3	13.88	5.065	36.5	1600	1630.2	101.9	
Зүүнхангай	12	0		10.5	0	0.0	2044	2324.5	113.7	114.7
Малчин	18	2	11.1	13.6	2	14.7	1805	966.2	53.5	
Наранбулаг	122	86.6	71.0	122.6	92	75.0	2037.4	2309.7	113.4	200
Өлгий	48	10	20.8	20	3.6	18.0	680	451.7	66.4	2
Өмнөговь	67.1	73.1	108.9	32	78.5	245.3	1200	1239.1	103.3	48
Өндөрхангай	7.1	4	56.3	5.88	1.48	25.2	2500.2	1963.7	78.5	0
Сагил	39.9	22	55.1	35.7	21.85	61.2	2150	2452.8	114.1	0
Тариалан	103.8	144.3	139.0	183.7	205.6	111.9	5650	2737.2	48.4	3083.6
Түргэн	70	33.74	48.2	45.8	23.77	51.9	860	1584.8	184.3	
Тэс	14.4	5.1	35.4	12	7.7	64.2	15475	9251.5	59.8	
Ховд	5	2.3	46.0	6.1	6.4	104.1	1520	1748.1	115.0	
Хяргас	43	44	102.3	30	32	106.7	1800	1203.7	66.9	8
Цагаанхайрхан	23	20	87.0	8.0	12.0	150.0	950	510.7	53.8	
Улаангом	1227.6	1968	160.3	1380.9	1899.6	137.6	2686	3541.1	131.8	0
<b>Аймгийн дүн</b>	<b>2088.3</b>	<b>2768.5</b>	<b>132.6</b>	<b>2119.2</b>	<b>2655.5</b>	<b>125.3</b>	<b>49752.6</b>	<b>40742.9</b>	<b>81.9</b>	<b>3975.3</b>



# 19 *Аж үйлдвэр*

Аж үйлдвэрийн чиглэлээр 140 аж ахуйн нэгж, иргэд үйл ажиллагаа эрхэлж 2015 оны туршид оны үнээр 13.1 тэрбум төгрөгийн нийт бүтээгдэхүүн үйлдвэрлэж 10.2 тэрбум төгрөгийн борлуулалт хийсэн нь өнгөрсөн оны мөн үеэс үйлдвэрлэлт 38.8 хувиар, бүтээгдэхүүний борлуулалт 13.3 хувиар өссөн байна

Нийт үйлдвэрлэлтийн 31.0 хувийг дулаан түгээлт усан хангамж, 56.4 хувийг боловсруулах салбарын үйлдвэрлэл, 12.6 хувийг уул уурхай олборлолт эзэлж байна.

Аж үйлдвэрийн салбарын 2015 оны  
нийт бүтээгдэхүүн үйлвэрлэлт /оны үнээр/

Салбарын ангилал	Нийт бүтээгдэхүүн				2015 / 2014	Дүнд эзлэх хувь
	2014		2015			
	XII	I-XII	XII	I-XII		
<b>1 Эрчим хүч түгээлт усан хангамж</b>	385.0	2361.0	740.2	4052.5	171.6	31.0
үүнээс: дулаан	372.5	2227.7	726.4	3904.2	175.3	
цахилгаан	0.0	0.0	0	0.0	0.0	
усан хангамж	12.5	133.3	13.8	148.3	111.3	
<b>2 Уул уурхайн олборлолт</b>	796.7	1622.6	206	1647.1	101.5	12.6
үүнээс: алт	0.0	0.0	0	0.0	0.0	
нүүрс	796.7	1622.6	206	1641.6	101.2	
давс	0.0	0.0	0	5.5	0.0	
<b>3 Боловсруулах үйлдвэр</b>	662.5	5427.5	3844.5	7360.6	135.6	56.4
3а <b>Хүнс ундааны үйлдвэрлэл</b>	552.8	3316.6	3735.5	6215.1	187.4	
үүнээс: мах махан бүтээгдэхүүн	9.6	1497.3	3602.7	4440.8	296.6	
сүү сүүн бүтээгдэхүүн	1.0	31.7	0	22.0	69.4	
гурил гурилан бүтээгдэхүүн	314.7	1145.7	124.3	932.2	81.4	
ундаа архи	223.6	551.4	5.4	754.4	136.8	
хүнсний бусад бүтээгдэхүүн	3.9	90.5	3.1	65.7	72.6	
3б <b>бусад боловсруулах үйлдвэрлэл</b>	109.7	2110.9	109	1145.5	54.3	
Үүнээс: хувцас үйлдвэрлэлт	4.5	39.7	4.3	13.8	34.8	
Мод модон бүтээгдэхүүний үйлдвэрлэлт	0.0	0.0	0	0.0	0.0	
барилгын материалын үйлдвэрлэлт	3.8	58.0	0.7	58.1	100.2	
барилгын материалын үйлдвэрлэлт	0.0	0.0	0	0.0	0.0	
үйлдвэрлэлт	42.3	1430.3	32.7	706.8	0.0	
арьс шир гутлын үйлдвэрлэл	25.3	178.0	38	183.7	103.2	
өлөн боловсруулалт	29.4	318.8	29.3	97.8	30.7	
бусад боловсруулах үйлдвэрлэлт	0.0	0.0	0	0.0		
үйлдвэрлэлт	4.4	86.1	4	85.3	99.1	
Бүгд	1844.2	9411.1	4790.7	13060.2	138.8	100.0
Борлуулалтын орлого /оны үнээр/	2104.0	9055.0	1941.3	10256.5	113.3	
Ажиллагсдын тоо		897		929	103.6	
Хөдөлмөрийн бүтээмж /сая төг/		10.5		14.1	134.0	

Аж үйлдвэрийн салбарын 2015 оны  
нийт бүтээгдэхүүн үйлвэрлэлт /2010 оны зэрэгцүүлэх үнээр/

Салбарын ангилал	Нийт бүтээгдэхүүн				2015 / 2014	сая төг. дэд салбараар дүнд эзлэх хувь
	2014		2015			
	XII	I-XII	XII	I-XII		
<b>1 Эрчим хүч түгээлт усан хангамж</b>	314.5	2236.1	515.2	2592.3	115.9	100.0
үүнээс: дулаан	305.2	2137.1	378.1	2355.3	110.2	96.3
цахилгаан	0.0	0.0	0.0	0.0	0.0	0.0
усан хангамж	9.3	99.0	10.3	110.2	111.3	3.7
<b>2 Уул уурхайн олборлолт</b>	440.6	947.8	101.2	885.6	93.4	99.7
үүнээс: алт	0.0	0.0	0.0	0.0	0.0	0.0
нүүрс	440.6	947.8	101.1	881.4	93.0	99.7
давс	0.0	0.0	0.0	4.1	0.0	0.0
<b>3 Боловсруулах үйлдвэр</b>	612.1	3533.2	3149.6	5607.0	158.7	0.0
<b>3а Хүнс ундааны үйлдвэрлэл</b>	550.0	2155.6	3065.4	4900.8	227.4	100.0
үүнээс: мах махан бүтээгдэхүүн	5.7	633.2	2961.9	3535.9	558.4	71.5
сүү сүүн бүтээгдэхүүн	0.3	15.8	0.0	11.4	72.2	0.4
гурил гурилан бүтээгдэхүүн	382.5	1039.7	95.0	756.2	72.7	15.0
ундаа архи	160.0	397.7	5.7	537.2	135.1	12.1
хүнсний бусад бүтээгдэхүүн	1.5	69.2	2.8	60.2	87.0	1.1
<b>3б бусад боловсруулах үйлдвэрлэл</b>	62.1	1377.6	84.3	706.3	51.3	100.0
Үүнээс: хувцас үйлдвэрлэлт	1.0	21.7	3.0	6.2	28.6	1.2
Мод модон бүтээгдэхүүний үйлдвэрлэлт	0.0	0.0	0.0	0.0		
барилгын материалын үйлдвэрлэлт	2.2	33.6	0.3	32.1	95.5	5.1
барилгын материалын үйлдвэрлэлт	0.0	0.0	0.0	0.0		
барилгын материалын үйлдвэрлэлт	31.4	959.6	22.0	398.8	0.0	61.7
арьс шир гутлын үйлдвэрлэл	13.5	117.2	24.5	118.4	101.0	16.0
өлөн боловсруулалт	10.1	198.3	32.2	107.8	54.4	8.5
бусад боловсруулах үйлдвэрлэлт	0.0	0.0	0.0	0.0		
бусад боловсруулах үйлдвэрлэлт	3.9	47.2	2.3	43.0	91.1	7.4
Бүгд	1367.2	6717.1	3766.0	9084.9	135.3	100.0

Аж үйлдвэрийн салбарын бүтээгдэхүүний үйлдвэрлэлт

№	үйлдвэрлэсэн бүтээгдэхүүний нэр	хэмжих хэгж	бүтээгдэхүүн /биет хэмжээгээр/		2015/ 2014	%
			2014	2015		
1	Дулаан	мян гкал	129	145.5	112.8	
2	нүүрс	мян тн	98.1	90.6	92.4	
3	гурил	мян тн	800.8	315.2	39.4	
4	нарийн боов	тн	274.8	260.6	94.8	
5	архи	мян л	17.1	41.2	240.9	
6	ундаа	мян л	8	0	0.0	
7	гоймон	тн	8.5	4	47.1	
8	чацарганы шүүс	мян л	10.9	10	91.7	
9	чацарганы тос	кг	273.2	236.5	86.6	
10	чацарганы сироп	мян л	71	69	97.2	
11	варень	кг	422.2	809.2	191.7	
12	иоджуулсан давс	тн	5	0	0.0	
13	талх	тн	86.3	177.9	206.1	
14	хэрчсэн гурил	тн	8.5	4.1	48.2	
15	тараг	мян л	9.7	2.1	21.6	
16	жүүс	мян л	0	0	0.0	
17	хиам	тн	8.1	6.7	82.7	
18	өлөн гэдэс	мян гог	86.3	46.9	54.3	
19	цэвэр ус түгээлт	мян куб м	577.2	642.6	111.3	
20	дээл	ш	177	143	80.8	
21	эм хослол	хос	113	14	12.4	
22	костом пиджак	хос	8	0	0.0	
23	ажлын хувцас	ш	57	35	61.4	
24	сурагч форм	ш	4000	300	7.5	
25	пальто	ш	52	10	19.2	
26	булигар	мян кв м	1.3	0.4	30.8	
27	шевро	мян кв м	1.7	0.3	17.6	
28	хөх шир	тн	0.8	0.6	75.0	
29	гутал	хос	4134	4908	118.7	
30	хивэг	тн	896	202.8	22.6	
31	тавилга	ш	27	26	96.3	
32	зүсмэл	м куб	277.6	57	20.5	
33	морин хуур	ш	17	19	111.8	
34	ногооны консерв	тн	0.1	0	0.0	
35	бялуу	тн	10.9	5.7	52.3	
36	арвайн гурил	тн	2.4	4.2	175.0	
37	платье	ш	32	65	203.1	
38	хантааз	ш	0	100	0.0	
39	пийшин	ш	170	285	167.6	
40	сандал	ш	174	44	25.3	
41	ширээ	ш	21	12	57.1	
42	банш бүүз	тн	1	0.3	30.0	
43	гэрийн шаахай	хос	59	171	289.8	
44	цэвэр ус	мян л	42.8	91	212.6	
45	гэрийн хаалга	ш	59	49	83.1	
46	гэрийн тооно	ш	48	18	37.5	
47	гэрийн хаяавч	ш	5	9	180.0	
48	гэрийн багана	хос	8	7	87.5	
49	авдар	ш	60	30	50.0	
50	гэрийн цагаан бүрээс	ш	59	68	115.3	
51	эсгий	м	5482	3562	65.0	
52	Хөнжлийн углаа даавуу	ком	0	28		
53	хүүхдийн өлгий	ком	0	5		
54	төрийн далбаа	ш	0	35		
55	тоосго	мян ш	3370.0	2900.0	86.1	
56	вакум цонх	кв м	742	69	9.3	
57	модон ор	ш	7	2	28.6	
58	бетон зуурмаг	куб м	402.2	0	0.0	
59	69 машины чиргүүл	ш	0	0	0.0	
60	дав олборлолт	тн	180	275	152.8	
61	хөнжил	ш	32	0	0.0	
62	замын хавтан	мян ш	25.5	45.0	176.5	
63	дээврийн хавтан	кв м	9562	2611.3	27.3	
64	болок	мян ш	3.6	7.1	197.2	
65	цецгийн тос	кг	40	0	0.0	
66	унь	гэр	15	7	46.7	
67	борьдюр	мян ш	0.6	4.0	666.7	
68	өнгөлгөөний тоосго	мян ш	27	0	0.0	
69	хүзүүний ороолт	ш	600	0	0.0	
70	Гэрийн оосор бүс	гэр, ком	15	20	133.3	
71	ааруул	тн	18	0	0.0	
72	хөөсөнцөр хавтан	куб м	784.8	290.0	37.0	
73	шимийн архи	мян л	0.2	0	0.0	
74	зайрмаг	мян ш	33.3	68.0	204.2	
75	мах бэлтгэл	тн	320	1700	531.3	
76	гэрийн шаахай	хос	0	26		
77	напелон торт	тн	3.1	0	0.0	
78	Хөнжлийн углаа даавуу	ком	60	31	51.7	
79	тэмээний ноосон хөнжил	ш	40	90	225.0	
80	гоожуур	ш	9	11	122.2	
81	хүүхдийн өлгий	ком	60	5	8.3	
82	төрийн далбаа	ш	90	40	44.4	
83	хулдаасан хэвлэл	мян кв м	0	0.5		
84	урилга	мян ш	0	1.0		
85	стикер хэвлэл	мян кв м	0	0.1		
86	малгай	ш	0	40		
87	цамц	ш	0	30	0.0	



# 20 *Тээвэр, харилцаа холбоо*

Зорчигч тээврийн үйл ажиллагаа эрхэлж буй аж ахуйн нэгж байгууллага, иргэд 58.3 мянган зорчигч тээвэрлэж 36096.1 мян.хүн.км-ийн зорчигч эргэлт хийснийг өнгөрсөн оны мөн үетэй харьцуулахад зорчигчдын тоо 47.8 хувиар, зорчигч эргэлт нь 21.9 хувиар тус тус буурсан байна.

Ачаа тээврийн үйл ажиллагаа эрхэлдэг аж ахуйн нэгж, иргэд 58.3 мян.тн ачаа тээвэрлэж 28345.5 мян.тн.км-ийн ачаа эргэлт хийснийг өнгөрсөн оны мөн үетэй харьцуулахад тээсэн ачаа нь 3.0 хувиар, ачаа эргэлт нь 21.2 хувиар тус тус өссөн байна.

Авто тээврийн үндсэн үзүүлэлт

Үзүүлэлтүүд	2014	2015	$\frac{2015}{2014} * 100\%$
Ачаа эргэлт мян.тн. Км	23389.7	28345.5	121.2
Тээсэн ачаа мян.тн	56.6	58.3	103.0
Зорчигч эргэлт мян.хүн.км	46223.5	36096.1	78.1
Зорчигчид мян.хүн	111.6	58.3	52.2

Холбооны салбарын үндсэн үзүүлэлт

Үзүүлэлтүүд	2014	2015	$\frac{2015}{2014} * 100\%$
Орлого сая.төг	441.8	473.3	107.1
үүнээс хүн амаас	144.9	159.4	110.0
телефон цэг шир	650	610	93.8
КТВ-ийн цэг шир	3479	3860	111.0
CDMA Хэрэглэгч	650	610	93.8
SKYTEL Хэрэглэгч	19960	7000	35.1
MOBICOM Хэрэглэгч	21225	18500	87.2
UNITEL Хэрэглэгч	7250	8000	110.3
G mobile Хэрэглэгч	17738	20362	114.8

Холбооны үйлчилгээ, нэр тэрлөөр

Үзүүлэлтүүд	2014	2015	$\frac{2015}{2014} * 100\%$
Бичиг захидал боодол мян.ш	20.9	19.1	91.4
Цахилгаан мэдээ мян.ш	0.03	0.01	40.0

АВТО ТЭЭВРИЙН ХЭРЭГСЛИЙН НИЙТ ТОО, сумаар

Сумууд	2010	2011	2012	2013	2014	2015
Баруунтуруун	145	126	241	256	290	283
Бөхмөрөн	102	75	99	129	178	177
Давст	107	96	183	200	202	164
Завхан	92	67	75	136	136	129
Зүүнговь	125	108	206	242	242	238
Зүүнхангай	160	102	93	120	193	177
Малчин	114	122	151	192	238	200
Наранбулаг	135	145	235	309	359	359
Өлгий	115	88	161	198	206	217
Өмнөговь	152	126	233	438	385	415
Өндөрхангай	171	137	226	284	224	188
Сагил	149	124	204	253	268	266
Тариалан	151	142	399	449	461	477
Түргэн	128	106	195	250	279	264
Тэс	185	126	271	307	335	284
Ховд	98	83	136	166	192	172
Хяргас	158	147	184	248	255	220
Цагаанхайрхан	113	80	104	137	108	122
Улаангом	1994	2501	2994	3392	4004	4401
<b>Дүн</b>	<b>4394</b>	<b>4501</b>	<b>6390</b>	<b>7706</b>	<b>8555</b>	<b>8753</b>

АВТО ТЭЭВРИЙН ХЭРЭГСЭЛИЙН ТОО, төрлөөр /2015 он/

Сум	Бүгд	Техникийн үзлэгт орсон тээврийн хэрэгслийн төрөл							Хөдөлгүүрийн төрөл				Тээврийн хэрэгслийн насжилт		
		Автомашин			Бусад				Бензин	Дизель	Хий	Бусад	0-3 жил	4-9 жил	10 ба дээш
		Суудал	Ачаа	Автобус	Тусгай	Механизм	Чиргүүл	Мотоцикл							
Баруунтуруун	283	147	85	24	1	0	2	24	133	141	3	4	15	20	248
Бөхмөрөн	177	119	38	11	0	0	0	9	124	53	0	0	8	17	152
Давст	164	88	28	23	1	0	3	21	113	44	0	4	11	25	128
Завхан	129	58	42	20	0	0	2	7	106	20	0	1	6	16	107
Зүүнговь	238	93	43	8	0	0	0	94	198	38	0	2	67	47	124
Зүүнхангай	177	65	80	21	0	0	0	11	82	95	0	0	10	13	154
Малчин	200	85	72	15	0	0	1	27	156	40	1	2	30	23	147
Наранбулаг	359	95	140	15	2	0	0	107	252	103	1	3	88	38	233
Өлгий	217	96	50	14	1	0	0	56	173	39	0	5	45	22	150
Өмнөговь	415	177	65	16	0	0	0	157	325	85	1	4	83	89	243
Өндөрхангай	188	78	86	20	1	0	2	1	74	109	0	3	2	13	173
Сагил	266	148	69	12	0	0	1	36	171	91	1	2	30	28	208
Тариалан	477	153	94	5	1	3	2	219	401	72	0	2	94	128	255
Түргэн	264	130	45	17	0	0	0	72	216	46	0	2	45	43	176
Тэс	284	193	48	20	2	0	2	19	247	33	0	2	21	51	212
Улаангом	4401	2979	782	176	81	34	107	242	3151	987	27	130	195	561	3645
Ховд	172	94	53	7	2	0	2	14	119	51	0	0	11	24	137
Хяргас	220	101	73	28	0	1	0	17	135	83	0	2	15	25	180
Цагаанхайрхан	122	58	35	16	0	0	0	13	71	46	1	4	13	9	100
<b>Дүн</b>	<b>8753</b>	<b>4957</b>	<b>1928</b>	<b>468</b>	<b>92</b>	<b>38</b>	<b>124</b>	<b>1146</b>	<b>6247</b>	<b>2176</b>	<b>35</b>	<b>172</b>	<b>789</b>	<b>1192</b>	<b>6772</b>

Тайлбар: Авто машины үзлэг оношлогоонд орсон тоогоор



# *21 Худалдаа үйлчилгээ*

Аймгийн хэмжээнд бөөний болон жижиглэн худалдаа, гэр ахуйн барааны засварын үйл ажиллагаа эрхэлдэг бүртгэлтэй аж ахуйн нэгж 510 байгаагаас 450 нь үйл ажиллагаагаа хэвийн явуулж байна.

Худалдааны нэг цэгт 65 хүн ноогдож байна.

Худалдааны нэг цэгт ногдох хүний тоо, бүс, аймаг, нийслэлээр

	2012	2013	2014	2015
<b>Дүн</b>	<b>46</b>	<b>50</b>	<b>52</b>	<b>46</b>
<b>Баруун бүс</b>	<b>68</b>	<b>71</b>	<b>87</b>	<b>84</b>
Баян-Өлгий	76	73	97	102
Говь-Алтай	134	180	140	128
Завхан	43	49	50	47
Увс	63	75	168	177
Ховд	77	65	72	66
<b>Хангайн бүс</b>	<b>64</b>	<b>60</b>	<b>67</b>	<b>67</b>
Архангай	291	211	216	199
Баянхонгор	55	41	75	74
Булган	77	78	78	76
Орхон	27	29	32	34
Өвөрхангай	60	64	49	48
Хөвсгөл	145	111	143	133
<b>Төвийн бүс</b>	<b>47</b>	<b>54</b>	<b>54</b>	<b>33</b>
Говьсүмбэр	36	38	28	28
Дархан-Уул	42	36	48	47
Дорноговь	40	45	45	10
Дундговь	50	49	73	44
Өмнөговь	50	80	45	40
Сэлэнгэ	52	60	47	45
Төв	52	99	133	118
<b>Зүүн бүс</b>	<b>50</b>	<b>59</b>	<b>63</b>	<b>60</b>
Дорнод	48	51	53	50
Сүхбаатар	91	89	96	96
Хэнтий	39	53	58	54
<b>Улаанбаатар</b>	<b>37</b>	<b>41</b>	<b>41</b>	<b>40</b>



22

# *Барилга, орон сууц, нийтийн аж ахуй*

2015 онд барилгын гүйцэтгэгч 35 аж ахуйн нэгжүүд барилгын 104 объектод 53.1 тэрбум төгрөгийн БУИЗ-ын ажил гүйцэтгэсэн нь өнгөрсөн оноос 12.6 хувиар өссөн байна. Барилга объектод 23.1 тэрбум төгрөгийн ажил гүйцэтгэсэн нь өнгөрсөн оноос 14.3 хувиар, инженерийн барилга байгууламжийн 24.4 тэрбум төгрөгийн ажил гүйцэтгэсэн нь өнгөрсөн оноос 11.2 хувиар, их засварын ажил 5.5 тэрбум төгрөгийн ажил гүйцэтгэсэн нь өнгөрсөн оноос 11.5 хувиар тус тус өссөн байна.

2015 онд барилгын байгууллагын гүйцэтгэсэн барилга угсралт, их засварын ажил,  
барилгын төрлөөр,

Барилгын төрөл	2012	2013	2014	2015	мян.төг
					$\frac{2015}{2014} * 100$
<b>Барилга угсралт, их засварын ажил бүгд</b>	<b>48,372,699.1</b>	<b>77,639,411.1</b>	<b>47,140,968.5</b>	<b>53,057,710.7</b>	<b>112.6</b>
Үүнээс барилга объектын ажил	15342948.5	18,203,931.9	20,247,296.2	23,134,276.9	114.3
инженерийн барилга байгууламж	30202811.7	56,048,138.0	21,932,777.5	24,392,847.6	111.2
их засварын ажил	2826938.9	3,387,341.2	4,960,894.8	5,530,586.2	111.5

**2015 онд барилгын байгууллагын гүйцэтгэсэн барилга угсралт, их засварын ажил,  
барилгын төрлөөр**

Барилгын төрөл	МЯН.ТӨГ		2015 2014 *100
	2014	2015	
<b>Барилга угсралт, их засварын ажил бүгд</b>	<b>47,140,968.5</b>	<b>53,057,710.7</b>	<b>112.6</b>
Орон сууцны барилга	13,106,657.4	13,316,262.8	<b>101.6</b>
Орон сууцны бус барилга	7,140,638.8	9,818,014.1	<b>137.5</b>
Худалдаа, үйлчилгээний	2,043,314.8	615,000.0	<b>30.1</b>
Эмнэлэг	104,900.0	-	-
Сургууль	600,000.0	4,025,700.0	<b>671.0</b>
Соёлын	2,108,224.0	1,379,900.0	<b>65.5</b>
Спорт, биеийн тамир	1,699,200.0	2,124,000.0	<b>125.0</b>
Конторын	585,000.0	-	-
Орон сууцны бус бусад барилга	-	1,673,414.1	-
Инжежерийн барилга байгууламж	21,932,777.5	24,392,847.6	<b>111.2</b>
Эрчим хүчний	530,436.3	2,130,717.0	<b>401.7</b>
Хатуу хучилттай авто зам	13,763,200.0	20,000,000.0	<b>145.3</b>
Сайжруулсан хөрсөн зам	-	40,000.0	-
Ердийн хөрсөн зам	6,469,000.0	-	-
Төмөр бетон гүүр, гүүрэн гарц	-	290,000.0	-
Модон гүүр, гүүрэн гарц	-	30,000.0	-
Далан, суваг, шугам	783,645.8	1,030,892.6	<b>131.6</b>
Бусад (бусад зам, талбайн ажил)	386,495.4	871,238.0	<b>225.4</b>
Их засварын ажил	4,960,894.8	5,530,586.2	<b>111.5</b>



# 23 *Бизнес регистр*

Аж ахуйн нэгж, байгууллагын регистрийн санд 2015 оны эцэст 1651 аж ахуйн нэгж, байгууллага бүртгэлтэй байгаагийн 1321 буюу 80.0 хувь нь үйл ажиллагаа явуулж байна.

СТАТИСТИКИЙН БИЗНЕС РЕГИСТРИЙН САНД БҮРТГЭЛТЭЙ АЖ АХУЙН  
НЭГЖ БАЙГУУЛЛАГА, бүс, аймаг нийслэлээр

	2012	2013	2014	2015
<b>Дүн</b>	<b>90538</b>	<b>99603</b>	<b>113602</b>	<b>126560</b>
<b>Баруун бүс</b>	<b>5709</b>	<b>6478</b>	<b>7403</b>	<b>7867</b>
Баян-Өлгий	1159	1297	1443	1556
Говь-Алтай	688	760	837	902
Завхан	1236	1359	1564	1644
Увс	1132	1347	1591	1651
Ховд	1494	1715	1968	2114
<b>Хангайн бүс</b>	<b>7711</b>	<b>8767</b>	<b>10085</b>	<b>10812</b>
Архангай	871	978	1139	1249
Баянхонгор	877	1046	1181	1297
Булган	955	984	1142	1228
Орхон	2857	3138	3558	3716
Өвөрхангай	1052	1233	1432	1487
Хөвсгөл	1099	1388	1633	1835
<b>Төвийн бүс</b>	<b>8873</b>	<b>9729</b>	<b>10894</b>	<b>11700</b>
Говьсүмбэр	238	259	303	351
Дархан-Уул	2504	2772	3030	3196
Дорноговь	905	983	1094	1181
Дундговь	639	698	762	861
Өмнөговь	1194	1373	1656	1797
Сэлэнгэ	2105	2215	2415	2528
Төв	1288	1429	1634	1786
<b>Зүүн бүс</b>	<b>2658</b>	<b>2975</b>	<b>3472</b>	<b>3815</b>
Дорнод	1092	1230	1454	1636
Сүхбаатар	602	667	762	853
Хэнтий	964	1078	1256	1326
<b>Улаанбаатар</b>	<b>65587</b>	<b>71654</b>	<b>81748</b>	<b>92366</b>

ҮЙЛ АЖИЛЛАГАА ЯВУУЛЖ БАЙГАА АЖ АХУЙН  
НЭГЖ БАЙГУУЛЛАГА, бүс, аймаг нийслэлээр

	2012	2013	2014	2015
<b>Дүн</b>	<b>51938</b>	<b>54929</b>	<b>59843</b>	<b>64301</b>
<b>Баруун бүс</b>	<b>4861</b>	<b>5262</b>	<b>5770</b>	<b>6119</b>
Баян-Өлгий	1000	1074	1236	1309
Говь-Алтай	614	667	687	730
Завхан	938	977	970	1068
Увс	983	1082	1324	1321
Ховд	1326	1462	1553	1691
<b>Хангайн бүс</b>	<b>5208</b>	<b>5844</b>	<b>6787</b>	<b>7113</b>
Архангай	696	753	922	977
Баянхонгор	554	685	827	887
Булган	762	762	961	984
Орхон	1585	1743	1810	1808
Өвөрхангай	792	885	1065	1086
Хөвсгөл	819	1016	1202	1371
<b>Төвийн бүс</b>	<b>6693</b>	<b>6851</b>	<b>7496</b>	<b>7862</b>
Говьсүмбэр	180	179	242	278
Дархан-Уул	1699	1669	1757	1811
Дорноговь	607	650	846	922
Дундговь	493	513	533	585
Өмнөговь	903	950	1048	1109
Сэлэнгэ	1775	1813	1985	2032
Төв	1036	1077	1085	1125
<b>Зүүн бүс</b>	<b>2033</b>	<b>2195</b>	<b>2666</b>	<b>2826</b>
Дорнод	848	912	1111	1240
Сүхбаатар	522	559	607	685
Хэнтий	663	724	948	901
<b>Улаанбаатар</b>	<b>33143</b>	<b>34777</b>	<b>37124</b>	<b>40381</b>

24

*Аймгуудаар  
харьцуулсан  
үзүүлэлтүүд*

Төрийн албан хаагчдын тоо, оны эцэст, бүс, аймгаар

Аймаг, нийслэл	2012	2013	2014	2015
<b>Бүгд</b>	<b>162769</b>	<b>169448</b>	<b>183601</b>	<b>186458</b>
<b>Баруун бүс</b>	<b>22900</b>	<b>23614</b>	<b>25285</b>	<b>25679</b>
Баян-Өлгий	5376	5579	5712	5755
Говь-Алтай	3716	3724	4207	4276
Завхан	4575	4722	5346	5356
Увс	4297	4505	4676	4902
Ховд	4936.0	5084	5344	5390
<b>Хангайн бүс</b>	<b>26291</b>	<b>27274</b>	<b>28838</b>	<b>29371</b>
Архангай	3877	4359	4364	4502
Баянхонгор	4412	4478	4787	4773
Булган	3526	3434	3821	3888
Орхон	4630	3751	4160	4363
Өвөрхангай	4745	4948	5170	5201
Хөвсгөл	6101	6304	6536	6644
<b>Төвийн бүс</b>	<b>24188</b>	<b>24960</b>	<b>27510</b>	<b>28089</b>
Говьсүмбэр	1134	1218	1254	1269
Дархан-Уул	4152	4620	4665	4694
Дорноговь	3343	3542	3804	3988
Дундговь	2989	3113	3182	3241
Өмнөговь	2806	2822	3465	3508
Сэлэнгэ	5074	5248	5693	5856
Төв	4690	4697	5447	5533
<b>Зүүн бүс</b>	<b>11279</b>	<b>11952</b>	<b>12538</b>	<b>12857</b>
Дорнод	4172	4422	4632	4760
Сүхбаатар	2789	3066	3322	3426
Хэнтий	4318.0	4464	4584	4671
<b>Улаанбаатар</b>	<b>78111</b>	<b>81648</b>	<b>89430</b>	<b>90462</b>

Төрөлт, нас баралт, гэрлэлт, цуцлалт болон үрчлэлт, 1000 хүнд ногдохоор, бүс аймаг, нийслэлээр

Аймаг, нийслэл	Төрөлт	Нас баралт	Цэвэр өсөлт	Гэрлэлт *	Цуцлалт*	Үрчлэлт
<b>Бүгд</b>	<b>27.1</b>	<b>5.8</b>	<b>21.3</b>	<b>9.0</b>	<b>2.0</b>	<b>0.7</b>
<b>Баруун бүс</b>	<b>26.1</b>	<b>6.0</b>	<b>20.1</b>	<b>12.4</b>	<b>0.6</b>	<b>0.6</b>
Баян-Өлгий	28.6	5.7	22.9	17.5	0.5	0.9
Говь-Алтай	22.9	5.5	17.5	7.9	0.4	0.4
Завхан	23.4	6.7	16.7	9.2	0.6	0.4
Увс	25.7	6.3	19.4	13.5	0.6	0.5
Ховд	28.1	5.8	22.3	11.6	0.8	0.7
<b>Хангайн бүс</b>	<b>24.1</b>	<b>6.5</b>	<b>17.6</b>	<b>7.8</b>	<b>1.3</b>	<b>0.7</b>
Архангай	22.2	7.1	15.1	7.2	0.5	0.5
Баянхонгор	25.6	6.3	19.3	9.0	1.1	0.5
Булган	16.5	6.1	10.4	5.7	0.8	0.6
Орхон	28.0	6.1	21.9	8.5	2.9	0.6
Өвөрхангай	24.5	6.5	18.0	7.4	1.0	0.6
Хөвсгөл	24.6	6.7	17.9	8.3	1.1	1.0
<b>Төвийн бүс</b>	<b>21.7</b>	<b>6.3</b>	<b>15.4</b>	<b>7.3</b>	<b>1.7</b>	<b>0.4</b>
Говьсүмбэр	27.6	5.7	21.9	7.6	2.3	0.4
Дархан-Уул	26.7	6.0	20.8	8.5	2.6	0.4
Дорноговь	24.1	5.6	18.5	7.9	1.5	0.2
Дундговь	22.6	7.2	15.5	6.2	1.1	0.3
Өмнөговь	24.9	6.2	18.6	6.1	1.8	0.2
Сэлэнгэ	18.6	6.4	12.3	7.1	1.7	0.4
Төв	14.2	6.8	7.4	6.8	1.1	0.4
<b>Зүүн бүс</b>	<b>24.3</b>	<b>6.3</b>	<b>18.0</b>	<b>8.9</b>	<b>1.5</b>	<b>0.6</b>
Дорнод	26.1	6.1	20.0	8.7	1.7	0.7
Сүхбаатар	24.0	6.3	17.6	11.8	1.2	0.7
Хэнтий	22.8	6.6	16.2	6.7	1.5	0.4
<b>Улаанбаатар</b>	<b>31.0</b>	<b>5.3</b>	<b>25.8</b>	<b>9.2</b>	<b>2.8</b>	<b>0.9</b>

\* 18, түүнээс дээш насны 1000 хүнд ногдохоор

**Хүн амын дундаж наслалт**

<b>Аймаг нийслэл</b>	<b>2012</b>	<b>2013</b>	<b>2014</b>	<b>2015</b>
Бүгд	68.7	69.1	69.6	69.9
Баян-Өлгий	71.7	72.2	72.6	73.3
Говь-Алтай	67.9	68.2	68.8	69.4
Завхан	68.2	68.6	69.2	69.7
Увс	67.3	67.7	68.3	68.8
Ховд	70.7	71.1	71.7	72.3
Архангай	69.5	69.9	70.5	71.1
Баянхонгор	67.9	68.3	68.9	69.4
Булган	71.3	71.7	72.3	72.9
Орхон	69.8	70.3	70.8	71.4
Өвөрхангай	68.3	68.8	69.3	69.8
Хөвсгөл	64.1	65.3	65.8	66.3
Говьсүмбэр	71.8	72.3	72.9	73.4
Дархан-Уул	67.5	67.9	68.5	69
Дорноговь	69.2	69.6	70.2	70.7
Дундговь	72.2	72.6	73.2	73.8
Өмнөговь	70.4	70.8	71.4	72
Сэлэнгэ	70.8	71.3	71.9	72.4
Төв	71	71.5	72.1	72.6
Дорнод	65.7	67.8	68.4	68.9
Сүхбаатар	70.8	71.2	71.8	72.3
Хэнтий	69.9	70.4	70.9	72.5
Улаанбаатар	70.2	70.7	71.2	71.8

Нэг их эмчид ногдох хүн, бүс,  
аймаг, нийслэлээр

Аймаг, нийслэл	2012	2013	2014	2015
<b>Бүгд</b>	<b>318</b>	<b>313</b>	<b>310</b>	<b>310</b>
<b>Баруун бүс</b>	<b>477</b>	<b>470</b>	<b>465</b>	<b>443</b>
Баян-Өлгий	599	595	586	575
Говь-Алтай	355	339	341	328
Завхан	447	427	437	433
Увс	537	532	522	462
Ховд	457	467	449	424
<b>Хангайн бүс</b>	<b>501</b>	<b>485</b>	<b>486</b>	<b>482</b>
Архангай	573	562	556	553
Баянхонгор	574	532	488	524
Булган	498	534	539	540
Орхон	345	335	353	359
Өвөрхангай	520	474	489	453
Хөвсгөл	587	576	562	549
<b>Төвийн бүс</b>	<b>439</b>	<b>408</b>	<b>408</b>	<b>391</b>
Говьсүмбэр	290	257	263	287
Дархан-Уул	375	378	382	371
Дорноговь	328	299	320	301
Дундговь	379	352	366	359
Өмнөговь	474	448	397	356
Сэлэнгэ	623	558	547	502
Төв	534	482	475	476
<b>Зүүн бүс</b>	<b>443</b>	<b>427</b>	<b>446</b>	<b>443</b>
Дорнод	441	411	429	448
Сүхбаатар	452	465	456	415
Хэнтий	437	438	457	463
<b>Улаанбаатар</b>	<b>227</b>	<b>229</b>	<b>224</b>	<b>228</b>

Нэг сувилагчид ногдох хүн, бүс, аймаг,  
нийслэлээр

Аймаг, нийслэл	2012	2013	2014	2015
<b>Бүгд</b>	<b>276</b>	<b>275</b>	<b>263</b>	261
<b>Баруун бүс</b>	<b>300</b>	<b>287</b>	<b>276</b>	280
Баян-Өлгий	354	352	323	321
Говь-Алтай	231	223	225	229
Завхан	264	251	257	254
Увс	316	274	275	290
Ховд	333	334	290	298
<b>Хангайн бүс</b>	<b>309</b>	<b>310</b>	<b>308</b>	<b>316</b>
Архангай	322	325	330	338
Баянхонгор	282	275	271	285
Булган	271	280	277	303
Орхон	271	273	268	270
Өвөрхангай	345	346	342	348
Хөвсгөл	351	352	350	348
<b>Төвийн бүс</b>	<b>322</b>	<b>309</b>	<b>305</b>	<b>304</b>
Говьсүмбэр	240	257	235	264
Дархан-Уул	262	253	258	244
Дорноговь	337	312	317	304
Дундговь	260	250	269	280
Өмнөговь	407	430	372	358
Сэлэнгэ	379	335	366	360
Төв	336	330	296	320
<b>Зүүн бүс</b>	<b>293</b>	<b>285</b>	<b>279</b>	<b>283</b>
Дорнод	288	273	272	280
Сүхбаатар	313	306	272	273
Хэнтий	284	284	293	296
<b>Улаанбаатар</b>	<b>243</b>	<b>249</b>	<b>232</b>	<b>225</b>

ОЙН САН БҮХИЙ ГАЗАР, бүс, аймаг, нийслэлээр, 2015 он

Ангилал	Мян.га					
	Бүгд	ҮҮНЭЭС				Ойн сангийн бусад газар
		Ой,загаар бүрхэгдсэн	Ой модыг нь огтолсон газар	Мод үржүүлгийн газар	Ой тэлэн ургах нөөц газар	
<b>Улсын дүн</b>	<b>14334.4</b>	<b>12188.3</b>	<b>142.3</b>	<b>57.7</b>	<b>743.6</b>	<b>1202.7</b>
<b>Баруун бүс</b>	<b>2312.2</b>	<b>2083.7</b>	<b>15.8</b>	<b>13.6</b>	<b>33.2</b>	<b>165.7</b>
Баян-Өлгий	22.6	22.3	0.2	0	0	0
Говь-Алтай	1221.3	1215.2	5.7	0	0	0.3
Завхан	490.7	463.2	5	0.1	0	22.4
Увс	110.2	72.5	4.5	0.1	33.1	0
Ховд	467.4	310.5	0.4	13.4	0.1	143
<b>Хангайн бүс</b>	<b>7490.4</b>	<b>6104</b>	<b>57.4</b>	<b>0.5</b>	<b>538.7</b>	<b>790.1</b>
Архангай	1082.6	847.5	2.8	0	0	232.4
Баянхонгор	330.7	298.9	4.2	0	0	27.6
Булган	1905	1428.7	7.9	0	468.4	0
Орхон	15.9	15.6	0	0.3	0	0
Өвөрхангай	150.8	129.4	6	0.1	13.2	2.1
Хөвсгөл	4005.4	3383.9	36.5	0.1	57.1	528
<b>Төвийн бүс</b>	<b>3153</b>	<b>2858.7</b>	<b>25.8</b>	<b>40.3</b>	<b>59.6</b>	<b>168.6</b>
Дархан-Уул	72	71.4	0.4	0.2	0	0
Дорноговь	158.5	115.5	0	0.1	0	42.9
Дундговь	68.7	27.1	0	10.2	31.3	0
Өмнөговь	746.6	723.7	0.9	22	0	0
Сэлэнгэ	1534.1	1376.1	21.2	0.1	27.1	109.6
Төв	573.1	544.9	3.3	7.7	1.2	16.1
<b>Зүүн бүс</b>	<b>1304.8</b>	<b>1077.2</b>	<b>43.3</b>	<b>1.3</b>	<b>111.9</b>	<b>71.1</b>
Дорнод	174.6	99	41.7	1.3	32.7	0
Сүхбаатар	0.1		0	0	0	0
Хэнтий	1130.1	978.2	1.6	0	79.2	71.1
<b>Улаанбаатар</b>	<b>74</b>	<b>64.7</b>	<b>0</b>	<b>2</b>	<b>0.2</b>	<b>7.2</b>