

ГАРЧИГ

	Танилцуулга	1-9
	Эдийн засаг, нийгмийн үндсэн үзүүлэлтүүд	10
Нийгмийн үндсэн үзүүлэлтүүд		
Бүлэг 1	Засаг захиргааны нэгж, нутаг дэвсгэр	
	Засаг захиргааны нэгж	11
	Сум хоорондын замын урт	12
Бүлэг 2	Аймгийн хүн амын тоо	
	Суурин хүн амын тоо /байршил, насны бүлгээр/	13-16
	Өрх, хүн амын нийгмийн статистикийн зарим үзүүлэлтүүд	17-24
	Хүн амын шилжилт хөдөлгөөн	25
	Хөдөлмөрийн насны хүн ам	26
Бүлэг 3	Ажиллах хүч	
	Бүртгэлтэй ажилгүйчүүдийн мэдээ	27
	Шинээр бий болсон ажлын байр	28
Бүлэг 4	Нийгмийн даатгал, халамж	
	Нийгмийн даатгалын зарим үзүүлэлтүүд	29
	Нийгмийн халамжийн мэдээ	30
Бүлэг 5	Боловсрол, соёл	
	Боловсролын салбарын зарим үзүүлэлт	31-32
	Дотуур байр	33
	Сургуулийн өмнөх боловсрол	34
Бүлэг 6	Эрүүл мэндийн үндсэн үзүүлэлтүүд	
	Төрөлт, эх хүүхдийн эндэгдлийн тоо	35
	Халдварт өвчнөөр өвчлөгчдийн тоо	36
Бүлэг 7	Гэмт хэрэг	
	Гэмт хэрэг /төрлөөр/	37
	Гэмт хэрэг /сумдаар/	38
Бүлэг 8	Гэмт хэрэг Байгаль, орчин	
	Газрын нэгдмэл сангийн ангилал	39
Эдийн засгийн үндсэн үзүүлэлтүүд		
Бүлэг 9	Дотоодын нийт бүтээгдэхүүн, хөрөнгө оруулалт	
	Хөрөнгө оруулалт	40
Бүлэг 10	Банк, санхүү, төсөв	
	Банкны үндсэн үзүүлэлтүүд	41
	Төсвийн орлого, төрлөөр, сумаар	42-43
	Төсвийн зарлага, төрлөөр, сумаар	44-45
Бүлэг 11	Хэрэглээний үнийн индекс	
	Хэрэглээний үнийн индекс	46
	Хэрэглээний бараа, үйлчилгээний үнэ	48-52
Бүлэг 12	Хөдөө аж ахуй	
	Малын тоо, төрөл, сумаар	53-58
	Хээлтэгч малын тоо	59-60
	Мал төллөлт, төл бойжилт	61-62
	Том малын зүй бусын хорогдол	63
	Амины малын бүлэглэлт	64-66
	Сарлаг, Хайнагийн тоо	67
	Цэвэр, эрлийз, нутгийн шилмэл болон сайжруулсан үүлдрийн малын тоо	68
	Малтай өрх, малчин өрх, малчдийн тоо	69
	Малчин өрхийн ахуй соёлын зарим үзүүлэлтүүд	70
	Малжуулалтын талаар авсан арга хэмжээ	71
	Сумдын мянгат малчид	72
	Мал аж ахуйн гол нэр төрлийн бүтээгдэхүүн үйлдвэрлэлт, төрлөөр, сумаар	73-74
	Ургац хураалт	75
	Хадлан тэжээл бэлтгэлт	76
	ХАА-н зарим бүтээгдэхүүний зах зээлийн дундаж үнэ	77
	Малын тоо, төрлөөр, багаар	78-80
Бүлэг 13	Аж үйлдвэр	

	Аж үйлдвэрийн нийт бүтээгдэхүүн	81
	Аж үйлдвэрийн бүтээгдэхүүн борлуулалт, гол нэр төрлийн бүтээгдэхүүн үйлдвэрлэлт	82-83
	Аж үйлдвэрийн нийт бүтээгдэхүүн, сумаар	84-85
Бүлэг 14 Аж үйлдвэр	Тээвэр, харилцаа холбоо	
	Тээвэр	86
	Холбоо	87-88
Бүлэг 15 Дэд бүтэц	Үйлдвэр, үйлчилгээ	
	Нийт бараа гүйлгээ	89-90
	Барилга угсралт, их засварын ажил	91
	Авто зам засвар, арчлалтын ажил	92
	Ашиглэлтад оруулсан орон сууц	93
	Хот, нийтийн аж ахуйн үйлчилгээний зарим үзүүлэлт	94
Бүлэг 16 Бүртгэлтэй аж ахуйн нэгж, байгууллага		
	Татварын хэлтэст бүртгэлтэй аж ахуйн нэгжүүд	95
	Сүм хийдийн үйл ажиллагааны үзүүлэлтүүд	96

АЙМГИЙН ЭДИЙН ЗАСАГ, НИЙГМИЙН ХӨГЖЛИЙН ҮЗҮҮЛЭЛТҮҮДИЙН ТАНИЛЦУУЛГА

Хүн ам

Аймгийн хүн амын тоо 2015 оны жилийн эцсийн байдлаар 112774 болж, өмнөх оныхоос 183 хүнээр буюу 0.2 хувиар өсчээ. Нийт хүн амын 29.5 хувийг 15 хүртэлх насны хүүхэд, 66.1 хувийг 15-64 насныхан, 4.4 хувийг 65 түүнээс дээш насныхан эзэлж байна. Үүнийг өмнөх оныхтой харьцуулахад 15 хүртэлх насны хүн амын эзлэх хувь 0.4 пунктээр өсч, 15-64 насны хүн амын эзлэх хувь 0.5 пунктээр буурчээ.

Нийт хүн амын 49.8 хувь нь эрэгтэйчүүд, 50.2 хувь нь эмэгтэйчүүд байна. Хүйсийн харьцаа буюу 100 эмэгтэйд ноогдох эрэгтэйчүүдийн тоо 99.3 байна.

Шинээр төрсөн 2835 хүүхдийг иргэний бүртгэлд бүртгэн, нас барсан 706 хүнийг иргэний бүртгэлээс хасч, 535 хос гэрлэлтээ бүртгүүлж, 73 гэр бүл гэрлэлтийг цуцалж, 63 хүүхэд үрчлэгдсэн байна.

2015 онд 2639 хүн шилжиж явснаас 82.1 хувь буюу 2166 хүн УБ хотруу шилжин явсан байна. Тус аймагт 849 хүн шилжин ирсний 55.6 хувь буюу 472 хүн УБ хотоос, 44.4 хувь буюу 377 хүн бусад аймгуудаас шилжин ирсэн байна.

Өрх 33275 болж, өнгөрсөн оноос 0.8 хувь буюу 260 өрхөөр нэмэгдсэн байна. Нийт өрхийн 24.6 хувь нь аймгийн төвд, 31.0 хувь нь сумын төвд, 44.4 хувь нь хөдөөд суурьшсан байна. Нийт өрхийн 17.4 хувь нь нэг ам бүлтэй, 15.5 хувь нь 2 ам бүлтэй, 18.4 хувь нь 3 ам бүлтэй, 23.2 хувь нь 4 ам бүлтэй, 15.2 хувь нь 5 ам бүлтэй, 10.3 хувь нь 6 ба түүнээс дээш ам бүлтэй байна. Нийт өрхийн 7.6 хувь нь 4 ба түүнээс дээш хүүхэдтэй өрх байгаа ба ихэр хүүхэдтэй 293 өрх байна.

Хөгжлийн бэрхшээлтэй 3879 хүн байгаагийн 46.2 хувь нь эмэгтэй байна. Аймгийн хэмжээгээр 2015 онд өнчин хүүхдийн тоо 1822 болж, нийт хүүхдийн 4.6 хувийг эзэлж байна. Нийт өнчин хүүхдийн 7.1 хувь буюу 129 хүүхэд нь бүтэн өнчин, 92.9 хувь буюу 1693 нь хагас өнчин хүүхдүүд байна. Аймгийн хэмжээнд 2015 оны байдлаар өрх толгойлсон эмэгтэй 3397 байгаагийн 23.9 хувь нь аймгийн төвд, 76.1 хувь хөдөө сумдад амьдарч байна.

Хүүхэдтэй гэр бүлгүй хүний тоо 2015 онд 2111 болж өмнөх оныхоос 11.5 хувиар буурсан байна.

Хөдөлмөр

Аймгийн нийт хүн амын 63.8 хувь буюу 71939 нь хөдөлмөрийн насны хүн ам байгаа нь өмнөх оныхоос 1439 хүнээр буюу 2.0 хувиар өссөн байна. Аймгийн хэмжээнд 2326 шинэ ажлын байр бий болсоны 2.5 хувь нь барилгад, 36.1 хувь нь хөдөө аж ахуйд, 20.2 хувь нь боловсруулах үйлдвэрлэлд, 16.8 хувь нь бөөний болон жижиглэн худалдаанд, 0.5 хувь нь тээвэр холбоонд, 23.9 хувь нь хувийн үйлчилгээ эрхлэх чиглэлээр төсөл хөтөлбөр хэрэгжүүлэх хүрээнд ажлын байртай болжээ.

Хөдөлмөрийн хэлтэст 2047 хүн ажил хайж бүртгүүлсний 47.9 хувь нь эмэгтэйчүүд байна. Бүртгүүлсэн ажилгүйчүүд өнгөрсөн онтой харьцуулахад 13.8 хувиар өссөн байна. Бүртгэлтэй ажилгүйчүүдийн 35.7 хувь нь 25-34 насныхан, 24.2 хувь нь 35-44 насныхан, 17.1 хувь нь 16-24 насныхан, 23.0 хувь нь 45-аас дээш насныхан байна.

Нийгмийн халамж, даатгал

Аймгийн дүнгээр давхардсан тоогоор 42.6 мянган хүнд 10.5 тэрбум төгрөгийн тэтгэвэр, тэтгэмж олгосон байна. Үүнд: 2065 хүнд 3.4 тэрбум төгрөгийн халамжийн тэтгэвэр, 2275 хүнд 1.7 тэрбум төгрөгийн нөхцөлт мөнгөн тэтгэмж, нийгмийн халамжийн тусламж дэмжлэг шаардлагатай 1811 хүнд 0.4 тэрбум төгрөгийн тэтгэмж, тусламж, 10947 ахмад настанд 0.8 тэрбум төгрөг, алдарт эхийн одонтой 9826 хүнд 1.3 тэрбум төгрөг, 1518 хөгжлийн бэрхшээлтэй иргэдэд 0.3 тэрбум төгрөгийн тусламж, хөнгөлөлтийг тус тус олгожээ.

Нийгмийн даатгалын сангийн орлого 17.2 тэрбум төгрөг болж өнгөрсөн оноос 6.3 хувиар өссөн байна. Нийт 23803 хүн даатгалд хамрагдсаны 52.9 хувь буюу 12602 нь заавал даатгуулагчид, 47.1 хувь буюу 11201 нь сайн дурын даатгуулагчид байна. Даатгалын сангийн орлогын 64.1 хувь нь тэтгэврийн даатгалын сан, 7.1 хувь нь тэтгэмжийн даатгалын сан, 5.9 хувь нь ҮОМШӨ-ний даатгалын сан, 21.2 хувь нь эрүүл мэндийн даатгалын сан, 1.7 хувь нь ажилгүйдлийн даатгалын сан тус тус эзэлж байна.

Боловсрол, соёл

Ерөнхий боловсролын сургууль 2008-2009 оны хичээлийн жилээс 12 жилийн тогтолцоонд шилжиж, 6 настай хүүхдийг нэгдүгээр ангид элсүүлэх болсноор 5 хүртэлх насны хүүхдийг сургуулийн өмнөх боловсролд хамруулж байна.

2015-2016 онд нийт 40 цэцэрлэгийн 256 бүлэгт 5845 хүүхэд хүмүүжиж байгаа нь өмнөх оныхоос 486 хүүхдээр буюу 9.1 хувиар нэмэгдсэн байна.

Сургуулийн өмнөх боловсролд хамрагдвал зохих (2-5 насны) хүүхдийн 84.7 хувь нь буюу 8530 хүүхэд хамрагдсан нь өмнөх оны хамрагдалтаас 10.8 хувиар өссөн байна.

2015-2016 оны хичээлийн жилд ерөнхий боловсролын 30 сургуулийн 778 бүлэгт 21200 хүүхэд өдрөөр суралцаж байгаа нь өмнөх оны хичээлийн жилийнхээс 566 хүүхдээр буюу 2.7 хувиар өссөн байна. Ерөнхий боловсролын сургуулийн багшийн тоо 2015 онд 1145 байгаагийн 34.2 хувь нь бага ангийн, 36.4 хувь нь дунд ангийн, 29.4 хувь нь ахлах ангийн багш байна.

Аймгийн хэмжээнд 15 сүм хийд үйл ажиллагаа явуулж байгаа ба тэдгээрт 169 ажиллагсад ажиллаж байгаагийн 117 нь хурлын лам нар байна.

Эрүүл мэнд

2015 онд 2741 эх амаржиж 2755 хүүхэд төрсөн нь өмнөх оноос 2 хүүхдээр буюу 0.1 хувиар буурчээ. Эмнэлэгт 621 хүн нас барсны 6.3 хувийг 1 хүртлэх насны хүүхэд, 2.1 хувийг 1-5 хүртэл насны хүүхэд эзэлж байна.

Нэг хүртэлх насандаа эндсэн хүүхдийн тоо 2015 онд 39 болж 2014 оныхоос 4 хүүхдээр буюу 11.4 хувиар, 1-5 хүртлэх насандаа эндсэн хүүхэд 13 байгаа нь өмнөх оныхоос 4 хүүхдээр 44.4 хувиар тус тус өссөн байна.

2015 онд халдварт өвчнөөр өвчлөгчдийн тоо 871 бүртгэгдсэн нь өмнөх оныхоос 284 хүнээр буюу 48.4 хувиар өссөн байна. Нийт өвчлөлийн 22.0 хувийг салхин цэцэг, 21.7 хувийг тэмбүү, 7.3 хувийг сүрьеэ, 6.0 хувийг заг хүйтэн, 1.4 хувийг вируст гепатит, 11.5 хувийг трихоминиаз эзэлж байна.

Халдварт өвчлөлийг өмнөх оныхтой харьцуулбал трихоминиаз 3.4 дахин, гахай хавдар 3.0 дахин, бруцеллэз 2.0 дахин, тэмбүү 15.2 хувиар, заг хүйтэн 10.6 хувиар, цусан суулга 29.2 хувиар өсч, вируст гепатит 2.7 дахин, сүрьеэ 1.5 хувиар, салхин цэцэг 4.0 хувиар тус тус буурсан байна.

Байгаль орчин

Монгол улсын төв хэсэгт Архангай, Булган, Баянхонгор, Төв, Дундговь, Өмнөговь аймгуудтай хиллэдэг. Аймаг газар зүйн байрлалаар далайн түвшнээс 1813 метрт өргөгдсөн, 102 градус 47 минутын уртраг 46 градус 16 минутын өргөрөгт, хойноос урагшаа 385 км, зүүнээс баруун хил хүртэл 310 км үргэлжилнэ.

Аймгийн нутаг дэвсгэрийг газрын нэгдмэл сангийн ангиллаар авч үзэхэд 2015 онд нийт нутгийн 90.5 хувийг хөдөө аж ахуйн газар, 5.8 хувийг улсын тусгай хэрэгцээний газар, 2.4 хувийг ойн сан бүхий газар, 0.1 хувийг усан сан бүхий газар, 0.7 хувийг хот тосгон бусад суурин газар, 0.4 хувийг зам шугам сүлжээний газар эзэлж байна.

Гэмт хэрэг

Цагдаагийн газрын мэдээгээр 2015 онд аймгийн хэмжээнд 542 гэмт хэрэг гарсан нь өмнөх оныхоос 50 гэмт хэргээр буюу 10.2 хувиар өссөн байна. Энэ онд гарсан гэмт хэргийн 255 нь буюу 47.0 хувь нь аймгийн төвд үйлдэгджээ.

Нийт гэмт хэргийн дотор өндөр хувийн жин эзэлдэг хэргүүдийг авч үзвэл: хулгайн хэрэг 2015 онд 253 гарсан нь нийт хэргийн 46.7 хувийг эзэлж, өмнөх оныхоос 115 хэргээр буюу 83.3 хувиар өссөн байна. Хулгайн хэрэг дотроо хувийн өмчийн хулгай энэ онд 190 гарсан нь өмнөх оныхоос 2.5 дахин, авто тээврийн хэрэгслийн хулгай 2 хэргээр буюу 7.7 хувиар тус тус өссөн байна. Бусдын бие махбодид гэмтэл учруулсан хэрэг энэ онд 152 гарсан нь нийт хэргийн 28.0 хувийг эзэлж байна.

2015 онд гарсан гэмт хэргийг 560 хүн үйлдсэний 56 хүн буюу 10.0 хувь нь хүүхэд, 344 хүн буюу 61.4 хувь нь 18-34 насны залуучууд, 160 хүн буюу 28.6 хувь нь 35-аас дээш насныхан үйлджээ. Мөн нийгмийн байдлаар нь авч үзвэл: хамгийн өндөр буюу 46.2 хувийг ажилгүй иргэд, 18.4 хувийг малчин иргэд, 15.0 хувийг хувиараа хөдөлмөр эрхлэгч иргэд, 11.2 хувийг оюутан сурагч, 4.1 хувийг албан хаагч үйлдсэн байна. Нийт хэрэг үйлдэгчдийн 165 хүн буюу 29.5 хувь нь согтуудаа хэрэг үйлдсэн байна.

Гэмт хэргийн улмаас иргэд, байгууллага, аж ахуйн нэгжид 1027.2 сая төгрөгийн хохирол учирсан нь өмнөх оныхоос 1037.9 сая төгрөг буюу 49.7 хувиар буурсан байна. Нийт учирсан хохирлын 578.7 сая төгрөг буюу 56.3 хувийг нөхөн төлүүлжээ. Гэмт хэргийн

улмаас 219 хүн гэмтэж, 91 хүн нас барсан нь өмнөх оныхоос гэмтсэн хүний тоо 12.0 хувиар, нас барсан хүний тоо 21.6 хувиар буурчээ.

Хөрөнгө оруулалт

2015 онд аймгийн эдийн засаг, нийгмийн хөгжилд 40.0 тэрбум төгрөгийн хөрөнгө оруулалт хийснээс 56.0 хувь буюу 22.4 тэрбум.төг нь улсын төсвийн хөрөнгө, 12.0 хувь буюу 4.8 тэрбум.төг нь орон нутгийн төсөв болон орон нутгийн хөгжлийн сангийн хөрөнгөөр, 1.5 хувь буюу 0.6 тэрбум.төг нь сумын өөрийн хөрөнгөөр, 1.7 хувь буюу 0.7 тэрбум.төг нь гадаадын хөрөнгө оруулалт, 28.8 хувь буюу 11.3 тэрбум төгрөгийн хөрөнгө оруулалт нь иргэдийн хөрөнгөөр тус тус санхүүжигдсэн байна. 2014 онтой харьцуулахад хөрөнгө оруулалтын хэмжээ 42.8 хувь буюу 29.9 тэрбум төгрөгөөр буурсан байна.

Хөрөнгө оруулалтын ажлын 54.2 хувийг барилга угсралт, их засварын ажилд 16.0 хувийг зам засвар арчлалтад, 0.5 хувийг худаг шинээр гаргах болон засварлах, 5.0 хувийг гэрэлтүүлэг, дулааны шугам засварт, 24.3 хувийг бусад үйл ажиллагаануудад зарцуулсан байна.

Банк, мөнгө, зээл

Манай аймагт 2015 онд арилжааны 5 банкны салбар аж ахуйн нэгж, байгууллага иргэдэд үйлчилгээ үзүүллээ. Арилжааны банкуудын дүнгээр 33340 зээлдэгчид 149.8 тэрбум төгрөгийн зээл олгосон нь өнгөрсөн оноос зээлдэгчдийн тоо 8.0 хувиар өсч, олгосон зээлийн хэмжээ 3.3 хувиар буурчээ.Оны эцэст зээлийн өрийн үлдэгдэл 142.7 тэрбум төгрөг байгаа ба хугацаа хэтэрсэн зээл 0.2 хувь буюу 329.0 сая.төгрөг, чанаргүй зээл 0.9 хувь буюу 1275.5 сая.төгрөг байна.

Иргэд, байгууллагын мөнгөн хадгаламж 61.8 тэрбум төгрөг болж өнгөрсөн оныхоос 3.5 хувь буюу 2.0 тэрбум төгрөгөөр өсч, аймгийн нэг хүнд дунджаар 547.8 мянган төгрөгийн, нэг хадгаламж эзэмшигчид 838.2 мян.төгрөгийн хадгаламж ногдож байна. Өнгөрсөн оноос хадгаламж эзэмшигчийн тоо 8.1 хувиар буурсан байна.

Төсөв санхүү

Улсын төсвийн дэмжлэгийг оруулан тооцсоноор аймгийн нэгдсэн төсөвт 2015 онд 66.9 тэрбум төгрөгийн орлогыг төвлөрүүлж төлөвлөгөөний биелэлт 96.5 хувьтай байна. Аймаг өөрөө 8.9 тэрбум төгрөгийг төвлөрүүлэхээс 9.9 тэрбум төгрөгийг төвлөрүүлж төлөвлөгөөний биелэлт 111.7 хувьтай байна.

Орон нутгийн орлогын 90.8 хувийг татварын орлого, 9.1 хувийг татварын бус орлого, 0.1 хувийг хөрөнгийн орлого эзэлж байна.

Улс болон орон нутгийн төсвөөс 66.4 тэрбум төгрөгийн санхүүжилт хийсний 47.3 хувийг цалинд, 5.1 хувийг нийгмийн даатгалын шимтгэлд, 18.1 хувийг бараа үйлчилгээний зардалд, 17.8 хувийг татаас ба урсгал шилжүүлэгт, 11.7 хувийг хөрөнгийн зардалд тус тус зарцуулжээ.

Үнэ

2015 оны эцсийн байдлаар аймгийн хэрэглээний бараа, үйлчилгээний үнэ тарифын индекс 2014 онтой харьцуулахад 7.0 хувиар өссөн байна.

Барааны бүлгээр нь авч үзвэл: согтууруулах ундаа, тамхины бүлгийн индекс 1.1 хувь, хувцас бөс бараа, гутлын бүлгийн үнийн индекс 13.1 хувь, орон сууц, ус, цахилгааны бүлгийн барааны индекс 3.0 хувь, гэр ахуйн тавилга, гэр ахуйн барааны бүлгийн индекс 8.5 хувь, тээврийн үйлчилгээний бүлгийн индекс 7.7 хувь, зочид буудал, нийтийн хоолны үйлчилгээний бүлгийн индекс 0.6 хувиар, бусад бараа үйлчилгээний бүлгийн индекс 5.8 хувиар тус тус өссөн байна. Харин хүнсний бараа сонтууруулах бус ундааны бүлгийн индекс 3.7 хувиар буурсан байна.

Өдөр тутмын өргөн хэрэглээний барааны нэр төрлөөр авч үзвэл: Өмнөх оны мөн үзийнхээс хонины ястай махны дундаж үнэ 36.4 хувиар, үхрийн ястай махны дундаж үнэ 38.5 хувиар, үхрийн цул махны дундаж үнэ 37.2 хувиар, ямааны ястай махны дундаж үнэ 36.0 хувиар буурчээ. Хүнсний ногооны дундаж үнэ 2.7 хувиар, жимс жимсгэний дундаж үнэ 12.9 хувиар, талх, гурил, будааны дундаж үнэ 7.4 хувиар, бүх төрлийн хувцас 1.5-14.2 хувь, барилгын бараа материал 3.0 хувь, цахилгааны үнэ 8.8 хувиар нэмэгдсэн байна.

Хөдөө аж ахуй

2015 оны жилийн эцсийн тооллогын дүнгээр малын тоо 4511.0 мянган толгойд хүрч, 400.0 мянган толгойгоор өссөн ба төрлөөр авч үзвэл тэмээ 23.1 мянга, адуу 280.2 мянга, үхэр 217.6 мянга, хонь 2021.8 мянга, ямаа 1968.3 мянга болж, тэмээ 5.3 хувь буюу 1.6 мянган толгой, адуу 13.5 хувь буюу 33.2 мянган толгой, үхэр 18.7 хувь буюу 34.3 мянган толгой, хонь 11.0 хувь буюу 200.7 мянган толгой, ямаа 7.1 хувь буюу 130.0 мянган толгойгоор тус тус өссөн байна.

Нийт мал сүргийн дотор тэмээ 0.5 хувь, адуу 6.2 хувь, үхэр 4.8 хувь, хонь 44.8 хувь, ямаа 43.6 хувийг тус тус эзэлж, өмнөх оныхоос ямааны эзлэх хувь 1.1 пунктээр буурч, адууных 0.2 пункт, үхрийнх 0.4 пункт, хониных 0.5 пунктээр нэмэгдэж, тэмээний эзлэх хувьд өөрчлөлт орсонгүй.

Малтай өрх 17959 байгаа ба үүний 81.6 хувь буюу 14658 нь малчин өрх байна. Эдгээр өрхийн тоо 2014 оныхоос малтай өрх 0.2 хувиар буюу 34 өрхөөр, малчин өрх 3.8 хувиар буюу 543 өрхөөр тус тус өссөн байна. Малчдын тоо 28446 болж өмнөх оноос 3.1 хувиар буюу 866-аар нэмэгдсэн байна. Нийт малчдын 38.2 хувь нь 16-34 насны, 51.3 хувь нь 35-59 насны, 10.5 хувь нь 60 болон түүнээс дээш насны малчид байна. Аймгийн нэг малтай өрхөд 251 толгой мал, нэг малчин өрхөд 308 толгой мал ноогдож байна.

Малын тоо Аймгийн 19 сумдад өссөн ба Төгрөг суманд хамгийн өндөр буюу 20.1 хувиар өссөн байна. Бат-Өлзий, Баянгол, Гучин-Ус, Есөнзүйл, Өлзийт, Зүүнбаян-Улаан, Сант, Тарагт, Хархорин сумдад 10.0-18.3 хувиар бусад сумдад 2.0-8.6 хувиар өссөн байна.

Аймгийн хэмжээнд Богд сум 344.7 мянган толгой малаар тэргүүлж, Баян-Өндөр сум 340.9 мянган толгойгоор удаалж, Бүрд сум 324.8 мянган толгой малаар гуравдугаарт,

Баянгол сум 315.3 мянган толгой малаар дөрөвдүгээрт, Уянга сум 295.3 мянган толгой малаар тавдугаарт орж байна.

Аймгийн нийт 19 сумаас 8113 толгой тэмээгээр Богд, 25402 толгой адуугаар Бүрд, 46260 толгой үхрээр Уянга, 188000 толгой хониор Баян-Өндөр, 241874 толгой ямаагаар Богд сум тус тус тэргүүлж байна. 109 баг дотроо 93609 толгой малаар Баян-Өндөр сумын Батхаан, 3138 толгой тэмээгээр Богд сумын Далан, 7908 толгой адуугаар Өлзийт сумын Борхошуу, 15601 толгой үхрээр Бат-өлзий сумын Улаан-Ам, 57598 толгой хониор Баян-Өндөр сумын Батхаан, 53029 толгой ямаагаар Богд сумын Далан багууд тус тус тэргүүлж байна.

Аймгийн хэмжээнд нийт малаараа Бүрд сумын Донгит багийн малчин өрх 3303 толгой мал тоолуулж аймагтаа тэргүүлсэн байна. Хамгийн олон тэмээтэй өрх Төгрөг сумын 3-р багт, хамгийн олон адуутай өрх Хархорин сумын Шанх багт, хамгийн олон үхэртэй өрх Бат-Өлзий сумын Улаан-Ам багт, хамгийн олон хоньтой өрх Бүрд сумын Донгит багт, хамгийн олон ямаатай өрх Богд сумын Ховд багт байна.

1000 ба түүнээс дээш малтай 620 өрх байгаа нь өмнөх оныхоос 36.3 хувь буюу 165-аар нэмэгдсэн байна. Бүрд сум 91 мянгат малчны тоогоор тэргүүлж, Баян-Өндөр сум 68 мянгат малчинтайгаар хоёрдугаарт, Баянгол сум 65 мянгат малчинтайгаар гуравдугаарт орж байна. Аймгийн хэмжээнд 2000 аас дээш мал тоолуулсан 32 өрх байна. 32 өрхийн 10 нь Бүрд суманд байна.

Нийт малтай өрхийн 2.2 хувь буюу 397 нь 10 хүртэл малтай, 7.5 хувь буюу 1349 өрх 11-30 хүртэл малтай, 7.5 хувь буюу 1349 өрх 31-50 хүртэл малтай, 14.7 хувь буюу 2631 өрх нь 51-100 хүртэл малтай, 25.3 хувь буюу 4536 өрх 101-200 малтай, 30.4 хувь буюу 5455 өрх 201-500 малтай, 9.0 хувь буюу 1622 өрх 501-999 малтай, 2.9 хувь буюу 520 өрх 1000-1499 малтай, 0.4 хувь буюу 68 өрх 1500-2000 малтай, 0.1 хувь буюу 32 өрх 2000-аас дээш малтай байна. Малтай өрхийн малын бүлэглэлтийг өмнөх онтой харьцуулахад 10 хүртэл малтай өрх 14.4 хувь, 11-30 хүртэл малтай өрх 8.1 хувь, 31-50 хүртэл малтай өрх 8.9 хувь, 51-100 хүртэл малтай өрх 5.5 хувь, 101-200 хүртэл малтай өрх 3.0 хувиар тус тус буурсан бол 201-500 хүртэл малтай өрхийн тоо 4.9 хувь, 501-999 хүртэл малтай өрхийн тоо 16.2 хувь, 1000-1499 хүртэл малтай өрхийн тоо 36.5 хувь, 1500-2000 малтай өрхийн тоо 25.9 хувь, 2000-аас дээш малтай өрхийн тоо 60.0 хувиар тус тус өссөн байна.

Оны эхний малын 10.4 хувь буюу 428.9 мянган толгой малыг аж ахуйн хэрэгцээнд зориулан худалдан борлуулж, 6.5 хувь буюу 268.9 мянган толгой малыг хүнсэнд хэрэглэж, 7.1 хувь буюу 291.8 мянган толгой малыг бусдад шилжүүлж, 3.7 хувь буюу 152.1 мянган толгой малыг бусдад худалдсан байна.

Нийт 1814.7 мянган хээлтэгч мал тоологдсон нь нийт малын 40.2 хувийг эзэлж, өнгөрсөн оноос хээлтэгчийн тоо 11.3 хувиар буюу 184.7 мянган толгойгоор өсч, нийт малд эзлэх хувийн жин 0.6 пунктээр нэмэгдсэн байна.

Оны эхний төллөх эх малын 93.6 хувь буюу 1526.3 мянган эх мал төллөж, гарсан төлийн 94.1 хувь буюу 1440.6 мянган төлийг бойжуулсан байна.

Оны эхэнд тоологдсон нийт малын 1.6 хувь буюу 64.6 мянган толгой мал зүй бусаар хорогдсон ба хорогдлын 93.0 хувийг бог мал эзэлж байна. Хорогдсон малын 4.7 хувь буюу 3028 толгой нь өвчнөөр хорогдсон байна.

33125 толгой хээлтүүлэгчийн 65.3 хувийг хуц, ухна эзэлж байна. Нэг хээлтүүлэгчид 5 төрөл дээр 33 ингэ, 9 гүү, 26 үнээ, 71 эм хонь, 73 эм ямаа ногдож байгаа нь үржлийн нормт хэмжээнээс ингэ, гүү, үнээ нормын түвшинд, эм хонь, эм ямаа нормоос өндөр байна.

Аймгийн хэмжээнд нийт 20 аж ахуйн нэгж байгууллагууд 4651 толгой мал тоолуулсан байна.

Цэвэр, эрлийз, нутгийн шилмэл омгийн 404.3 мянган мал тоологдсоны 35.7 хувь буюу 144197 нь цэвэр үүлдэр, 64.3 хувь буюу 250422 нь эрлийз мал байна. Урд оноос цэвэр, эрлийз, нутгийн шилмэл омгийн мал 11.2 хувь буюу 40.6 мянган толгойгоор өссөн байна. Нийт эрлийз малын 41.7 хувь нь хээлтэгч, 1.0 хувь нь хээлтүүлэгч мал байна.

Мал аж ахуйн салбарт 2015 онд нядалгааны жингээр 38.7 мянган тн мах, 53351.2 мянган литр сүү, 2.0 мянган тн хонины ноос, 0.5 мянган тн ямааны ноолуур, 0.07 мянган тн тэмээний ноос, 84.1 тн бод малын хөөвөр, хялгас, 737.9 мянган ширхэг арьс, шир үйлдвэрлэв.

Өмнөх онтой харьцуулахад махны үйлдвэрлэл нядалгааны жингээр 7.9 мянган тн, сүүний үйлдвэрлэл 7663.0 мянган л, хонины ноос 0.3 мянган тн, ямааны ноолуур 0.1 мянган тн, тэмээний ноос 7.4 тн, бодын хөөвөр, хялгас 79.5 тн-оор, арьс шир 324.6 мянган ширхэгээр тус тус өссөн байна.

Малжуулалтын талаар авсан арга хэмжээний тайлангаар аймгийн хэмжээнд нийт 18 сумын 452 өрхөд 16395 толгой мал малжуулах төсөл, хөтөлбөрөөр олгогдсон байна. Малжуулалтад хамрагдсан нэг өрхөд дунджаар 36 толгой мал ноогдож байна.

Тэжээвэр амьтад аймгийн дүнгээр 481 гахай, 1837 тахиа тоологдсон байна.

Аймгийн хэмжээнд энэ 2015 онд шинээр 19 худаг гаргаж, 27 худаг засварласан байна.

Аймгийн хэмжээнд 4045.8 га-д үртариа, 360.0 га-д төмс, 196.3 га-д хүнсний ногоо тариалсан ба намрын ургац хураалтаар үр тариа хураан авалт 3997.6 тн, төмс 4010.3 тн, хүнсний ногоо 2640.6 тн хураагаад байна. Өмнөх онтой харьцуулбал үр тариа хураан авалт 7.4 хувиар, төмс хураан авалт 0.5 хувиар, хүнсний ногоо хураан авалт 6.0 хувиар тус тус илүү авсан байна. Тэжээлийн ургамал 1634.0 тн-ыг хураан авсан нь өмнөх оноос 1 дахин илүү байна.

Аж ахуйн нэгж, иргэд 32242.2 тн хадлан, 7200.0 тн гар тэжээл бэлтгэжээ. Энэ нь өнгөрсөн оноос хадлан 7803.3 тн-оор бага, гар тэжээл 671.0 тн-оор илүү бэлтгэсэн байна.

Аж үйлдвэр

Аж үйлдвэрийн салбарын нийт үйлдвэрлэлт оны үнээр 2015 онд 32.4 тэрбум төгрөгт хүрч, 2014 оныхоос 1.8 тэрбум төгрөг буюу 6.0 хувиар өссөн байна. Нийт үйлдвэрлэсэн бүтээгдэхүүний 32.0 хувь нь уул уурхайн салбарт, 50.1 хувь боловсруулах аж үйлдвэрийн салбарт, 17.9 хувь нь дулаан эрчим хүч үйлдвэрлэлт усан хангамжийн салбарт үйлдвэрлэгдсэн байна.

Бүтээгдэхүүний нэр төрлийн хувьд нүүрс олборлолт, архи, бууз банш, хэрчсэн гурил, гэрийн мод, оёмол бүтээгдэхүүн, гутал, дулаан үйлдвэрлэл 2.0-38.3 хувиар нэмэгдсэн байна. Харин талх, нарийн боов, цэвэр ус, хиам, барилгын материалын үйлдвэрлэлт 6.2 -36.4 хувиар буурсан байна.

Аж үйлдвэрийн салбарын борлуулсан бүтээгдэхүүн оны үнээр 31.9 тэрбум төгрөгт хүрч, үүнээс уул уурхай, олборлох аж үйлдвэрийн борлуулсан бүтээгдэхүүн 5.4 хувь буюу 10.4 тэрбум төгрөг, боловсруулах аж үйлдвэрийн салбарынх 8.5 хувь буюу 15.7 тэрбум төгрөг, дулааны эрчим хүч үйлдвэрлэлт, усан хангамжийн салбарынх 2.9 хувь буюу 5.8 тэрбум төгрөгт хүрсэн байна.

Тээвэр, холбоо

Бүх төрлийн авто тээврээр 2015 онд 44.3 мян.тн ачаа, давхардсан тоогоор 243.3 мянган хүн тээвэрлэж, ачаа эргэлт 14850.3 мян.тн км, зорчигч эргэлт 67200.1 мян хүн км-т хүрсэн байна. Тээсэн ачаа 2014 оныхоос 7.5 хувь буюу 3.1 мянган тонноор, зорчигчдын тоо 6.6 хувь буюу 15.1 мянган хүнээр тус тус өслөө. Тээврийн үйлчилгээний орлого 2258.4 сая.төгрөгт хүрч өмнөх оноос 143.2 сая төгрөг буюу 6.8 хувиар нэмэгдсэн байна.

Сүүлийн жилүүдэд үүрэн утасны хэрэглэгчдийн тоо нэмэгдэж, давхардсан тоогоор 84.8 мянган хэрэглэгчтэй болсон өмнөх оныхоос 12.8 мянган хэрэглэгчээр буюу 17.7 хувиар өсчээ.

Суурин утасны цэгийн тоо 976 байна. Кабелийн телевизийн хэрэглэгчдийн тоо 3556 болж өмнөх оноос 821 хэрэглэгчээр нэмэгдсэн байна.

Холбооны байгууллагууд 581.5 сая төгрөгийн орлоготой ажилласны 28.1 хувь нь хүн амын үйлчилгээний орлого байна. Өнгөрсөн оноос нийт орлого 6.3 хувиар буюу 34.4 сая.төгрөгөөр өсчээ. Холбооны интернетээр үйлчлүүлэгчдийн тоо 10800 болж 136.3 сая.төгрөгийн орлоготой ажилласан байна.

Худалдаа, үйлчилгээ

Аймгийн худалдаа, нийтийн хоолны цэг салбарууд 2015 онд 80.2 тэрбум төгрөгийн бараа гүйлгээ хийсэн нь өмнөх оныхоос 8.5 тэрбум төгрөгөөр буюу 11.8 хувиар өссөн байна.

Бараа гүйлгээний орлого 8.5 тэрбум төгрөгөөр буюу 11.8 хувиар өсөхөд барааны дэлгүүрийн орлого 27.9 хувиар, хүнсний дэлгүүрийн орлого 28.0 хувиар, барилгын материалынх 16.4 хувиар, цайны газар 9.7 хувиар, авто засварын газрынх 13.3 хувиар,

шатахуун борлуулалтынх 0.06 хувиар , эм борлуулалтынх 10.7 хувиар тус тус өссөн нь нөлөөлжээ.

Бараа гүйлгээний орлогын 4.8 хувийг барааны дэлгүүр 33.2 хувийг хүнсний дэлгүүр, 1.4 хувийг барилгын материалын дэлгүүр, 2.4 хувийг ресторан бар,1.7 хувийг цайны газар, 4.2 хувийг контейнер, 1.8 хувийг авто засварын газар, 48.3 хувийг шатахуун борлуулалт, 2.2 хувийг эм борлуулалтын орлого эзэлж байна.

Барилга

Барилгын гүйцэтгэгч байгууллагууд 28.2 тэрбум төгрөгийн барилга угсралт, их засварын ажлыг 58 объектод хийж гүйцэтгэсний 11.0 хувь буюу 3.1 тэрбум төгрөг нь их засварын ажил байна. Өмнөх оныхоос гүйцэтгэсэн барилга угсралтын ажлын хэмжээ 21.2 тэрбум төгрөгөөр буюу 2.1 дахин, их засварын ажил 0.5 тэрбум төгрөгөөр буюу 13.9 хувиар тус тус буурчээ.

Автозам засвар арчлалтын байгууллагууд 6.4 тэрбум төгрөгийн ажлыг 12 объектод хийсэн ба өнгөрсөн онтой харьцуулахад 1.3 тэрбум төгрөгөөр буурсан байна.

Орон сууц, нийтийн аж ахуй

2015 онд аж ахуйн нэгж, иргэдийн хөрөнгөөр нийт 33258.8 м.кв талбай бүхий 256 айлын нийтийн зориулалттай орон сууц, 203 айлын сууцны тусдаа байшин ашиглалтанд орсон. Ус түгээх байрны тоо 2015 онд 85 болж, зөөврийн ус хэрэглэдэг өрхийн тоо 17.3 мянгад хүрч, өмнөх оныхоос 2.5 хувиар нэмэгдсэн байна. Аймгийн хэмжээнд 2015 онд 173 хүний багтаамжтай 37 халуун усны цэг үйл ажиллагаа явуулж байна.

Аймгийн хэмжээнд хог тээврийн 29 машин үйлчилж 111.8 мянган куб. метр хог тээвэрлэж үйлчилсэн байна.

Аж ахуйн нэгж байгууллага

Аймгийн татварын албанд бүртгэлтэй аж ахуйн нэгжийн тоо 2015 оны жилийн эцсийн байдлаар 1628 байна. Хариуцлагын хэлбэрээр нь авч үзвэл төсөвт байгууллага 211, ХК 10, ХХК 734, салбарууд 110, хоршоо 189, ЗБН 36, ББН 56, төрийн бус байгууллага 116, ОНБайгууллага 18, хадгаламж зээлийн хоршоо 7, шашны байгууллага 11 байна.

Татварт бүртгэлтэй аж ахуйн нэгж, байгууллагын тоо өмнөх оноос 6.2 хувь буюу 95-аар өссөн байна. ХХКомпаниуд 734-өөс 734, төрийн бус байгууллагууд 177-оос 216, төсөвт байгууллага 208-аас 211 болж тус тус нэмэгдсэн байна.

АЙМГИЙН ЭДИЙН ЗАСАГ НИЙГМИЙН ХӨГЖЛИЙН ҮНДСЭН ҮЗҮҮЛЭЛТҮҮД

1	Үзүүлэлт	х/н	2012	2013	2014	2015
1	Газрын сан	га	6289.5	6289.5	6289.5	6289.5
2	ХАА-н эдэлбэр газар	га	5731.4	5731.3	5719.7	5695.5
3	Өрх	тоо	32072	32421	33015	33275
4	Бүх хүн ам	тоо	110541	111824	112591	112774
5	Хөдөлмөрийн насны хүн ам	тоо	71662	72348	70500	71939
6	Төрсөн хүүхэд	тоо	2590	2783	2757	2755
7	Нас барсан хүн	тоо	680	628	601	621
8	Шилжин ирсэн хүн	тоо	579	793	760	849
9	Шилжин явсан хүн	тоо	1974	3441	3108	2639
10	Дотоодын нийт бүтээгдэхүүн	тэр.бум	206.9	307.3	381.7	412.2*
11	Нэг хүнд ногдох ДНБ /жилийн дундаж хүнээр/	мян.төг	1857.6	2763.9	3401.0	3658.1*
12	Хэрэглээний үнийн индекс/өмнөх оны мөн үетэй /	хувь	109.3	116.6	127.6	107.0
13	Инфляцын хурд	хувь	1	7.0	9.0	-16.0
14	Төсвийн орлогыг гүйцэтгэл	сая.төг	11595.1	64734	70943.2	66957.7
	Үүнээс улсын төсвөөс олгосон дэмжлэг	сая.төг	5025.8	12976.2	13696.1	14338.0
15	Төсвийн зарлагын санхүүжилт	сая.төг	11381.8	62600.4	72182.6	66437.6
16	Олгосон зээл	сая.төг	86005.5	150855	154889	149828.1
17	Хадгаламж	сая.төг	39838	53904.5	59742.1	61781.3
18	Хөрөнгө оруулалт	тэрбум.төг	40.7	77	70	40.0
	Үүнээс барилга угсралт, их засварын ажил	тэрбум.төг	35.6	59.2	51.1	28.2
19	Ашиглалтад оруулсан орон сууц	өрх	230	510	480	459
20	Малын тоо	толгой	2970688	3486043	4111515	4510986
	Тэмээ	толгой	18134	19740	21970	23128
	Адуу	толгой	170536	205881	246950	280197
	Үхэр	толгой	113966	144926	183265	217599
	Хонь	толгой	1310889	1541304	1821050	2021762
	Ямаа	толгой	1357163	1574192	1838280	1968300
21	Бойжсон төл	толгой	932028	1137219	1137219	1440601
22	Тариалсан талбай	га	3893.3	2129.1	3022.1	4602.1
23	Хураасан ургац	тонн	8637.3	7126.9	10203.4	10648.5
24	Аж үйлдвэрийн нийт бүтээгдэхүүн	сая.төг	16052.1	22642.7	30547.8	32369.2*
25	Аж үйлдвэрийн бүтээгдэхүүн борлуулалт	сая.төг	15314.6	22006.4	29980.7	31904.0*
26	Хүн амд худалдаалсан нийт бараа гүйлгээ	сая.төг	42370.6	52386.7	71723.8	80181.1
27	ЕБ-ийн сургуульд суралцагсад	тоо	21236	20817	20634	21200
28	Бүх шатны сургуулийн багш нар	тоо	1236	1254	1284	1338
29	Бүртгэлтэй аж ахуйн нэгж байгууллага	тоо	1180	1417	1533	1628
30	Бүртгэгдсэн гэмт хэрэг	тоо	545	519	492	542

*Тайлбар: * 2015 оны урьдчилсан байдлаар гарав.*

БҮЛЭГ 1**ЗАСАГ ЗАХИРГААНЫ НЭГЖ, НУТАГ ДЭВСГЭР****1.1 ЗАСАГ ЗАХИРГААНЫ НЭГЖ****1.1 ADMINISTRATIVE UNITS**

СУМДЫН НЭР	Багийн тоо	Нутаг дэвсгэр км.кв	Хүн амын нягтшил
БҮГД	109	62895	1.8
Баян-Өндөр	5	3248	1.2
Бүрд	5	2581	1.1
Бат-өлзий	5	2428	3.0
Баруунбаян-Улаан	4	3941	0.7
Баянгол	6	3543	1.1
Гучин-Ус	4	4753	0.5
Есөнзүйл	4	2211	1.4
Өлзийт	4	1797	1.4
Зүүнбаян-Улаан	6	2701	1.5
Богд	7	10155	0.5
Нарийнтээл	4	2702	1.3
Сант	5	2564	1.4
Тарагт	6	3395	0.9
Төгрөг	5	5467	0.5
Уянга	8	3139	3.0
Хайрхандулаан	6	4138	0.8
Хужирт	6	1718	3.9
Хархорин	8	2241	5.5
Арвайхээр	11	173	177.5

1.2 АЙМГИЙН ТӨВӨӨС СУМЫН ТӨВ ХҮРТЭЛХ ЗАЙ**1.2 DISTANCE BETWEEN AIMAG AND COM CENTER**

Сумдын нэр	Сумын төв	Хоорондох зай /км/
Баян-Өндөр	Бумбат	122
Бүрд	Онгон	136
Бат-өлзий	Өвт	124
Баруунбаян-Улаан	Хөөвөр	175
Баянгол	Ширээ	80
Гучин-Ус	Аргуут	104
Есөнзүйл	Мөнхбулаг	100
Өлзийт	Сангийн далай	88
Зүүнбаян-Улаан	Баяндулаан	47
Богд	Ховдын гол	197
Нарийнтээл	Цагаан овоо	135
Сант	Майхан	100
Тарагт	Хүрэмт	35
Төгрөг	Хоолт	95
Уянга	Онги	61
Хайрхандулаан	Марзат	72
Хужирт	Халуун ус	84
Хархорин	Хархорин	138

БҮЛЭГ 1

ЗАСАГ ЗАХИРГААНЫ НЭГЖ, НУТАГ ДЭВСГЭР

1.3 СУМ ХООРОНДЫН ЗАМЫН УРТ, км
1.3 DISTANCE BETWEEN THE SOUMS, km

Сумдын нэр	Улаанбаатар	Арвайхээр	Хархорин	Хужирт	Хайрхандулаан	Уянга	Төгрөг	Тарагт	Сант	Нарийнтээл	Богд	Зүүнбаян-Улаан	Өлзийт	Есөнзүйл	Гучин-Ус	Баянгол	Баруунбаян-Улаан	Бат-Өлзий	Бүрд	Баян-Өндөр
Баян-Өндөр	303	122	157	122	194	183	147	157	55	257	276	123	50	74	224	102	294	176	70	
Бүрд	344	136	100	74	208	194	229	164	149	271	333	119	81	36	240	214	311	148		
Бат-өлзий	452	124	196	58	196	187	217	160	192	259	321	37	260	132	228	224	299			
Баруунбаян-Улаан	605	175	319	251	100	189	137	152	229	111	100	222	260	283	88	184				
Баянгол	412	80	213	164	127	149	46	105	76	173	175	127	114	178	75					
Гучин-Ус	516	104	248	200	84	131	47	104	141	118	93	151	192	204						
Есөнзүйл	369	100	80	68	172	150	112	135	113	235	304	83	45							
Өлзийт	382	88	103	72	160	150	160	123	68	222	285	73								
Зүүнбаян-Улаан	447	47	110	56	119	29	142	33	115	132	144									
Богд	646	197	335	281	137	226	103	170	221	203										
Нарийнтээл	565	135	273	219	62	151	157	127	235											
Сант	350	100	206	152	172	161	92	135												
Тарагт	465	35	169	117	62	28	99													
Төгрөг	434	95	231	171	107	126														
Уянга	491	61	196	144	89															
Хайрхандулаан	502	72	210	156																
Хужирт	400	84	54																	
Хархорин	365	138																		
Арвайхээр	430																			
Улаанбаатар																				

БҮЛЭГ 2

ХҮН АМ

2.1 ХҮН АМ, байршилаар
2.1 POPULATION , by location

Сумын нэр	Бүх хүн ам			Бүх хүн амаас		Өрх бүгд	ҮҮНЭЭС	
	бүгд	эр	эм	Сумын төвд	хөдөөд		сумын төвд	хөдөөд
БҮГД	112774	56197	56577	63264	49510	33275	18485	14790
Баян - Өндөр	3818	1914	1904	1045	2773	1166	330	836
Бүрд	2867	1464	1403	750	2117	832	242	590
Бат - Өлзий	7234	3635	3599	3871	3363	2186	1198	988
ББ- Улаан	2722	1364	1358	1094	1628	711	260	451
Баянгол	3822	1932	1890	926	2896	1128	283	845
Гүчин - Ус	2161	1073	1088	889	1272	609	247	362
Есөнзүйл	3023	1552	1471	775	2248	914	233	681
Өлзийт	2455	1263	1192	625	1830	736	156	580
ЗБ - Улаан	3945	2020	1925	1242	2703	1238	337	901
Богд	5374	2692	2682	1060	4314	1433	205	1228
Нарийнтээл	3548	1766	1782	1247	2301	1024	381	643
Сант	3551	1814	1737	913	2638	1023	219	804
Тарагт	3220	1635	1585	1195	2025	1050	304	746
Төгрөг	2651	1334	1317	1158	1493	798	382	416
Уянга	9429	4741	4688	4044	5385	2828	1244	1584
Хайрхандулаан	3357	1705	1652	1330	2027	1068	406	662
Хужирт	6630	3368	3262	3182	3448	1937	943	994
Хархорин	12265	6124	6141	9439	2826	3754	2932	822
Арвайхээр	30702	14801	15901	28479	2223	8840	8183	657

2.2 СУУРИН ХҮН АМЫН ТОО, насны бүлгээр
2.2 RESIDENT POPULATION, by age group

Насны бүлэг	2012			2013			2014			2015		
	Бүгд	Эр	Эм	Бүгд	Эр	Эм	Бүгд	Эр	Эм	Бүгд	Эр	Эм
Бүгд	110541	55155	55386	111824	55596	56228	112591	56052	56539	112774	56197	56577
0-4	11785	6048	5737	12259	6211	6048	12673	6405	6268	12958	6694	6264
5-9	9543	4891	4652	10136	5223	4913	10577	5452	5125	11180	5757	5423
10-14	10451	5390	5061	9938	5135	4803	9569	4894	4675	9188	4669	4519
15-19	10938	5601	5337	11202	5708	5494	10990	5611	5379	10733	5522	5211
20-24	12033	6095	5938	11479	5753	5726	10852	5505	5347	10291	5298	4993
25-29	10019	5046	4973	10145	5122	5023	10116	5106	5010	10053	5126	4927
30-34	8758	4446	4312	8630	4384	4246	8733	4447	4286	8745	4406	4339
35-39	8297	4086	4211	8359	4153	4206	8347	4148	4199	8263	4141	4122
40-44	7352	3596	3756	7403	3625	3778	7672	3788	3884	7678	3786	3892
45-49	6303	3120	3183	6529	3164	3365	6603	3206	3397	6697	3178	3519
50-54	4953	2372	2581	5205	2505	2700	5497	2664	2833	5506	2650	2856
55-59	3196	1442	1754	3448	1532	1916	3693	1690	2003	4061	1828	2233
60-64	2143	965	1178	2264	1041	1223	2448	1120	1328	2473	1109	1364
65-69	1619	713	906	1586	664	922	1528	626	902	1653	699	954
70+	3151	1344	1807	3241	1376	1865	3293	1390	1903	3295	1334	1961

2.3 СУУРИН ХҮН АМЫН ТОО, насны бүлгээр, сумдаар

2.3 RESIDENT POPULATION, by age group and soms

	Баян-Өндөр			Бүрд			Бат-Өлзий			ББ-Улаан			Баянгол			Гучин-Ус			Есөнзүйл			Өлзийт			ЗБ-Улаан			Богд	
	Бүгд	Эр	Эм	Бүгд	Эр	Эм	Бүгд	Эр	Эм	Бүгд	Эр	Эм	Бүгд	Эр	Эм	Бүгд	Эр	Эм	Бүгд	Эр	Эм	Бүгд	Эр	Эм	Бүгд	Эр	Эм	Бүгд	
Бүгд	3818	1914	1904	2867	1464	1403	7234	3635	3599	2722	1364	1358	3822	1932	1890	2161	1073	1088	3023	1552	1471	2455	1263	1192	3945	2020	1925	5374	
0-4	405	196	209	305	159	146	937	497	440	340	182	158	364	193	171	223	107	116	320	177	143	264	144	120	468	250	218	676	
5-9	380	195	185	293	144	149	768	369	399	286	148	138	387	185	202	222	111	111	321	165	156	254	141	113	360	177	183	596	
10-14	340	173	167	238	117	121	621	318	303	231	117	114	329	174	155	217	119	98	238	117	121	191	89	102	331	161	170	495	
15-19	359	185	174	275	153	122	682	363	319	327	156	171	401	198	203	224	111	113	321	182	139	197	100	97	336	181	155	606	
20-24	291	153	138	263	133	130	612	302	310	258	133	125	359	193	166	214	123	91	288	151	137	209	114	95	360	181	179	543	
25-29	321	169	152	203	116	87	709	367	342	219	118	101	281	154	127	188	99	89	236	125	111	199	105	94	382	204	178	437	
30-34	326	164	162	232	116	116	577	284	293	205	115	90	259	141	118	162	78	84	220	112	108	186	95	91	328	185	143	412	
35-39	283	162	121	228	121	107	518	260	258	185	87	98	313	163	150	157	77	80	206	108	98	192	102	90	299	162	137	362	
40-44	265	130	135	184	87	97	479	244	235	162	72	90	288	144	144	150	69	81	205	101	104	154	72	82	245	128	117	278	
45-49	212	106	106	146	79	67	445	202	243	157	80	77	263	134	129	107	47	60	166	84	82	133	62	71	231	111	120	245	
50-54	178	86	92	140	69	71	340	173	167	118	57	61	199	102	97	99	51	48	151	76	75	108	54	54	208	99	109	219	
55-59	154	65	89	116	56	60	229	112	117	89	36	53	147	61	86	81	35	46	120	52	68	120	62	58	156	75	81	149	
60-64	88	36	52	74	34	40	112	54	58	42	18	24	87	37	50	48	22	26	70	28	42	65	31	34	111	48	63	105	
65-69	63	31	32	52	24	28	68	29	39	31	16	15	52	25	27	29	9	20	59	28	31	63	27	36	49	26	23	52	
70+	153	63	90	118	56	62	137	61	76	72	29	43	93	28	65	40	15	25	102	46	56	120	65	55	81	32	49	199	
	Богд		Нарийнтээл			Сант			Тарагт			Төгрөг			Уянга			Х-дулаан			Хужирт			Хархорин			Арвайхээр		
	Эр	Эм	Бүгд	Эр	Эм	Бүгд	Эр	Эм	Бүгд	Эр	Эм	Бүгд	Эр	Эм	Бүгд	Эр	Эм	Бүгд	Эр	Эм	Бүгд	Эр	Эм	Бүгд	Эр	Эм	Бүгд	Эр	Эм
Бүгд	2692	2682	3548	1766	1782	3551	1814	1737	3220	1635	1585	2651	1334	1317	9429	4741	4688	3361	1705	1656	6630	3368	3262	12265	6124	6141	30702	14801	15901
0-4	347	329	375	173	202	364	206	158	371	176	195	310	169	141	1113	584	529	367	199	168	735	395	340	1286	667	619	3727	1873	1854
5-9	311	285	296	160	136	347	195	152	284	144	140	252	133	119	975	522	453	293	163	130	671	345	326	1141	582	559	3054	1567	1487
10-14	246	249	278	144	134	330	158	172	258	133	125	227	111	116	867	440	427	291	143	148	577	306	271	856	437	419	2278	1166	1112
15-19	322	284	415	210	205	411	228	183	293	150	143	266	139	127	917	467	450	345	167	178	597	303	294	1101	563	538	2668	1344	1324
20-24	271	272	347	176	171	307	155	152	304	157	147	254	142	112	875	457	418	308	158	150	535	288	247	1186	635	551	2777	1376	1401
25-29	229	208	301	150	151	266	132	134	275	134	141	220	113	107	889	463	426	296	153	143	522	304	218	1055	530	525	3070	1461	1609
30-34	213	199	258	131	127	252	130	122	241	139	102	189	91	98	789	405	384	255	129	126	527	276	251	886	441	445	2430	1161	1269
35-39	177	185	253	135	118	270	148	122	227	115	112	211	107	104	727	369	358	276	148	128	472	216	256	855	402	453	2233	1082	1151
40-44	161	117	259	135	124	241	112	129	252	129	123	199	93	106	624	314	310	249	126	123	414	225	189	885	442	443	2094	1002	1092
45-49	125	120	225	105	120	206	101	105	187	94	93	153	72	81	522	259	263	214	118	96	401	182	219	780	375	405	1846	842	1004
50-54	110	109	202	90	112	187	96	91	186	99	87	122	56	66	388	178	210	143	59	84	329	170	159	694	343	351	1501	682	819
55-59	68	81	135	69	66	133	53	80	117	57	60	88	43	45	297	121	176	99	45	54	289	114	175	497	242	255	1029	462	567
60-64	42	63	77	40	37	71	29	42	90	42	48	53	28	25	172	68	104	102	39	63	184	91	93	336	166	170	616	256	360
65-69	29	23	49	16	33	55	23	32	45	23	22	25	7	18	102	36	66	44	23	21	106	42	64	254	102	152	445	183	262
70+	41	158	78	32	46	111	48	63	90	43	47	82	30	52	172	58	114	79	35	44	271	111	160	453	197	256	934	344	590

2.4. ӨРХИЙН ТОО, ам бүлийн тоогоор

2.4 NUMBER OF HOUSEHOLD, by number of household members

Сумын нэр	БҮГД	Ам бүлийн тоогоор									
		1 ам бүлтэй	2 ам бүлтэй	3 ам бүлтэй	4 ам бүлтэй	5 ам бүлтэй	6 ам бүлтэй	7 ам бүлтэй	8 ам бүлтэй	9 ам бүлтэй	10,+ ам бүлтэй
Бүгд	33275	5790	5149	6120	7738	5049	2329	724	235	97	44
Баян-Өндөр	1166	229	182	205	265	190	76	13	5	1	
Бүрд	832	144	149	117	174	150	72	15	8	3	
Бат-Өлзий	2186	388	330	419	514	341	132	44	15	3	
Б-Баян-Улаан	711	124	78	111	138	120	83	34	14	4	5
Баянгол	1128	197	183	186	251	201	81	21	7	1	
Гучин ус	609	102	95	91	139	100	48	19	10	5	
Зүйл	914	197	142	168	166	130	68	32	7	2	2
Өлзийт	736	155	121	104	170	119	48	12	4	2	1
З-Баян-Улаан	1238	212	182	229	349	176	71	14	5		
Богд	1433	199	173	239	334	255	144	58	18	9	4
Нарийн тээл	1024	180	151	190	222	146	85	38	5	7	
Сант	1023	191	158	170	201	166	100	28	4	4	1
Тарагт	1050	254	173	184	227	134	61	10	4	2	1
Төгрөг	798	155	126	162	148	127	53	19	5	2	1
Уянга	2828	550	401	507	697	406	183	60	18	4	2
Хайрхандулаан	1068	225	177	208	240	144	56	13	3	2	
Хужирт	1937	332	334	315	412	309	179	41	10	3	2
Хархорин	3754	715	637	687	870	502	236	72	24	7	4
Арвайхээр	8840	1241	1357	1828	2221	1333	553	181	69	36	21

2.5. 4 ТҮҮНЭЭС ДЭЭШ ХҮҮХЭДТЭЙ ӨРХИЙН ТОО, хүүхдийн тоогоор

2.5 NUMBER OF HOUSEHOLD WITH 4, over children by number of children

Сумын нэр	Бүгд	4 хүүхэдтэй	5 хүүхэдтэй	6 хүүхэдтэй	7 хүүхэдтэй
Бүгд	2544	1755	499	236	54
Баян-Өндөр	16	12	4		
Бүрд	96	57	25	8	6
Бат-Өлзий	354	190	100	54	10
Б-Баян-Улаан	83	64	10	7	2
Баянгол	55	40	12	3	
Гучин ус	46	25	13	8	
Зүйл	94	65	25	3	1
Өлзийт	52	36	11	5	
З-Баян-Улаан	16	11	1	4	
Богд	79	61	12	2	4
Нарийн тээл	48	39	8	1	
Сант	71	61	7	2	1
Тарагт	57	46	9	2	
Төгрөг	116	93	21	2	
Уянга	301	195	66	27	13
Хайрхандулаан	48	41	6	1	
Хужирт	147	119	25	2	1
Хархорин	368	246	72	39	11
Арвайхээр	497	354	72	66	5

БҮЛЭГ 2

2.6 БҮТЭН ӨНЧИН ХҮҮХДИЙН ТОО, сумдаар

2.6 NUMBER OF ORPHAN CHILDREN , by soms

	2011		2012		2013		2014		2015	
	Бүгд	Эмэгтэй	Бүгд	Эмэгтэй	Бүгд	Эмэгтэй	Бүгд	Эмэгтэй	Бүгд	Эмэгтэй
Бүгд	161	77	141	69	122	57	137	72	129	67
Баян-Өндөр	3	2	2	2	2	2	2	2	2	1
Бүрд	2	2	2	2	7	5	6	6	8	5
Бат-Өлзий	5	1	2	2	2	2	4	1	5	1
ББ-Улаан	2	1	2	1	1	1	1	1	1	1
Баянгол	6	4	6	1	7	2	6	2	5	1
Гучин-Ус	3	1	5	1	3	1	1	1	1	1
Есөнзүйл	9	5	7	4	4	2	5	3	4	2
Өлзийт	1	0	2	1	2		3	1	2	1
ЗБ-Улаан	4	2	6	3	5	2	8	3	6	3
Богд	4	2	4	2	2		2	1	4	1
Нарийнтээл	4	2	3	2	2	1	2	1	2	1
Сант	5	2	6	3	5	2	4	1	5	1
Тарагт	5	2	6	3	6	3	3		2	
төгрөг	5	2	5	2	6	3	6	3	4	3
Уянга	21	9	21	9	19	6	18	9	13	7
Х-дулаан	3	0	2	1	2	1	5	2	4	2
Хужирт	8	5	6	3	5	1	5	4	4	2
Хархорин	12	5	7	3	7	3	10	4	11	5
Арвайхээр	59	30	47	24	35	20	46	27	46	29

2.7 ХАГАС ӨНЧИН ХҮҮХДИЙН ТОО, сумдаар

2.7 NUMBER OF SINGLE PARENT CHILDREN , by soms

	2011		2012		2013		2014		2015	
	Бүгд	Эмэгтэй	Бүгд	Эмэгтэй	Бүгд	Эмэгтэй	Бүгд	Эмэгтэй	Бүгд	Эмэгтэй
Бүгд	1608	868	1708	873	1692	967	1639	804	1693	859
Баян-Өндөр	65	31	66	32	65	28	59	19	53	22
Бүрд	52	21	66	23	60	25	37	19	50	15
Бат-Өлзий	86	46	84	41	86	42	93	45	90	45
ББ-Улаан	19	7	24	11	37	11	43	14	37	13
Баянгол	45	20	50	27	48	26	36	16	39	13
Гучин-Ус	43	26	38	23	40	22	41	24	46	28
Есөнзүйл	58	34	65	31	54	24	56	26	56	28
Өлзийт	30	16	32	15	28	10	28	11	29	9
ЗБ-Улаан	68	35	78	41	103	53	103	54	108	57
Богд	81	47	81	47	105	51	108	50	110	56
Нарийнтээл	56	27	66	37	59	27	62	31	62	34
Сант	59	27	59	27	75	36	76	39	68	32
Тарагт	44	17	39	17	52	23	54	22	50	24
төгрөг	45	24	48	22	47	23	52	26	48	18
Уянга	249	131	249	131	151	73	123	65	194	98
Х-дулаан	52	27	46	26	54	34	54	32	51	28
Хужирт	89	54	117	70	105	62	71	42	82	54
Хархорин	157	88	167	67	135	126	171	79	191	92
Арвайхээр	310	190	333	185	388	271	372	190	329	193

2.8 ИХЭР ХҮҮХЭДТЭЙ ӨРХИЙН ТОО, ХҮҮХДИЙН ТОО

2.8 NUMBER OF HOUSEHOLD WITH TWIN, by number of children

	Өрхийн тоо			Хүүхдийн тоо		
	Бүгд	2 ихэр хүүхэдтэй	3 ихэр хүүхэдтэй	Бүгд	2 ихэр хүүхэд	3 ихэр хүүхэд
Бүгд	293	291	2	588	582	6
Баян-Өндөр	11	11		22	22	
Бүрд	8	8		16	16	
Бат-Өлзий	25	24	1	51	48	3
ББ-Улаан	4	4		8	8	
Баянгол	8	8		16	16	
Гучин-Ус	6	6		12	12	
Есөнзүйл	9	9		18	18	
Өлзийт	5	5		10	10	
ЗБ-Улаан	2	2		4	4	
Богд	14	14		28	28	
Нарийнтээл	5	5		10	10	
Сант	8	8		16	16	
Тарагт	10	10		20	20	
Төгрөг	5	5		10	10	
Уянга	39	38	1	79	76	3
Х-дулаан	5	5		10	10	
Хужирт	12	12		24	24	
Хархорин	34	34		68	68	
Арвайхээр	83	83		166	166	

2.9 ЭМЭГТЭЙ ТЭРГҮҮЛЭГЧТЭЙ ӨРХИЙН ТОО

2.9 NUMBER OF FEMALE HEADED HOUSEHOLDS

	2011	2012	2013	2014	2015
Бүгд	2829	2930	3081	3867	3397
Баян-Өндөр	172	156	175	173	172
Бүрд	98	97	110	64	60
Бат-Өлзий	275	280	223	229	229
ББ-Улаан	71	76	69	90	80
Баянгол	51	78	53	67	64
Гучин-Ус	91	90	90	96	75
Есөнзүйл	88	97	145	149	154
Өлзийт	51	43	39	40	36
ЗБ-Улаан	128	139	165	188	180
Богд	174	174	197	187	189
Нарийнтээл	116	96	84	99	87
Сант	94	68	82	103	82
Тарагт	91	89	92	117	119
төгрөг	64	91	98	86	90
Уянга	274	274	311	393	338
Х-дулаан	134	126	139	150	157
Хужирт	93	123	125	175	157
Хархорин	254	282	301	307	316
Арвайхээр	510	551	583	1154	812

БҮЛЭГ 2**2.10 ХҮҮХЭДТЭЙ, ГЭР БҮЛГҮЙ ХҮНИЙ ТОО****2.10 SINGLE PEOPLE, WITH CHILDREN**

Сумын нэр	2011	2012	2013	2014	2015
Бүгд	2172	2245	2257	2497	2211
Баян-Өндөр	62	85	51	45	45
Бүрд	35	31	30	30	28
Бат-Өлзий	253	251	398	391	392
ББ-Улаан	14	18	30	44	81
Баянгол	65	78	44	49	65
Гучин-Ус	46	50	35	7	10
Есөнзүйл	58	62	61	76	95
Өлзийт	38	46	21	34	24
ЗБ-Улаан	42	35	46	41	36
Богд	86	86	68	156	175
Нарийнтээл	42	42	55	55	57
Сант	44	58	60	115	82
Тарагт	35	53	60	97	37
Төгрөг	71	68	81	74	81
Уянга	351	351	316	241	117
Х-дулаан	50	52	52	20	17
Хужирт	79	86	93	66	61
Хархорин	248	226	228	136	126
Арвайхээр	553	567	528	820	682

2.11. ГАНЦ БИЕ ӨРХИЙН ТОО, эм 55+, эр 60+**2.11 NUMBER OF HOUSEHOLD WITH SINGLE, women over 55, men over 60**

Сумын нэр	2011	2012	2013	2014	2015
Бүгд	1363	1491	1538	2009	1980
Баян-Өндөр	103	94	103	83	87
Бүрд	62	65	66	67	61
Бат-Өлзий	116	150	133	131	133
ББ-Улаан	26	28	24	28	26
Баянгол	27	35	43	44	56
Гучин-Ус	27	36	25	40	23
Есөнзүйл	54	54	57	63	53
Өлзийт	46	59	55	51	49
ЗБ-Улаан	35	44	48	53	55
Богд	47	50	72	67	77
Нарийнтээл	38	50	43	62	60
Сант	60	59	68	74	68
Тарагт	33	35	30	36	44
төгрөг	24	23	22	23	24
Уянга	135	139	142	175	195
Х-дулаан	41	41	47	54	51
Хужирт	91	123	123	176	212
Хархорин	104	108	124	213	248
Арвайхээр	294	298	313	569	458

2.12 ХӨГЖЛИЙН БЭРХШЭЭЛТЭЙ ХҮНИЙ ТОО

2.12 NUMBER OF DISABLED, by soum

Сумын нэр	2012		2013		2014		2015	
	Бүгд	Эмэгтэй	Бүгд	Эмэгтэй	Бүгд	Эмэгтэй	Бүгд	Эмэгтэй
Бүгд	4111	1864	4187	2130	3743	1736	3879	1794
Баян-Өндөр	154	70	148	69	148	67	139	63
Бүрд	88	43	96	45	84	36	86	38
Бат-Өлзий	200	83	210	89	215	84	215	83
ББ-Улаан	48	24	60	33	52	23	65	33
Баянгол	145	61	141	60	132	58	133	55
Гучин-Ус	58	27	65	30	67	33	60	26
Есөнзүйл	139	66	147	75	114	50	120	49
Өлзийт	92	36	79	30	79	29	79	24
ЗБ-Улаан	153	62	146	70	138	60	137	59
Богд	150	67	162	88	145	66	196	82
Нарийнтээл	129	51	143	54	156	67	149	63
Сант	145	59	138	59	122	52	88	42
Тарагт	105	51	107	49	97	49	108	49
төгрөг	81	33	88	30	85	30	83	36
Уянга	192	86	369	193	333	165	349	174
Х-дулаан	129	58	134	76	127	49	128	50
Хужирт	257	91	269	117	245	88	202	78
Хархорин	712	314	755	343	556	246	573	241
Арвайхээр	1134	582	930	620	848	484	969	549

2.13 ХӨГЖЛИЙН БЭРХШЭЭЛТЭЙ ХҮНИЙ ТОО, хэлбэр, төрлөөр

2.13 NUMBER OF DISABLED, by form of disability and by type

Сумын нэр	Бүгд	Шалтгаанаар					
		төрөлхийн	Ердийн өвчний	МШӨ	Ахуйн осол	Үйлдвэрийн осол	Зам тээврийн осол
Бүгд	3879	1489	1892	148	230	31	89
Баян-Өндөр	139	58	63		13	3	2
Бүрд	86	40	36		8		2
Бат-Өлзий	215	101	82		32		
ББ-Улаан	65	30	26		8		1
Баянгол	133	46	70		17		
Гучин-Ус	60	26	33		1		
Есөнзүйл	120	30	81		5	1	3
Өлзийт	79	40	34		4	1	
ЗБ-Улаан	137	43	94				
Богд	196	101	70		16	2	7
Нарийнтээл	149	48	64	25	9		3
Сант	88	51	35		2		
Тарагт	108	60	48				
төгрөг	83	54	15	2	6	3	3
Уянга	349	185	101	14	16	8	25
Х-дулаан	128	56	67		5		
Хужирт	202	86	105		11		
Хархорин	573	69	441		61	2	
Арвайхээр	969	365	427	107	16	11	43

2.14 ХҮН АМ, ӨРХИЙН ТОО, сум, багаар
2.14 POPULATION, HOUSEHOLD, by soums and bag

Сум багийн нэр	Хүн амын тоо	Өрхийн тоо	Сум багийн нэр	Хүн амын тоо	Өрхийн тоо
Арвайхээр сум	30702	8840	Гучин ус	2161	609
Согоот	3038	884	Хөөвөр	501	147
Эмт	2561	722	Гучин	525	148
Дэлгэрэх	2068	555	Аргалант	644	174
Өлзийт	3149	957	Аргуйт	491	140
Арвайхээр	4625	1394	Зүйл	3023	914
Ягаантолгой	2309	714	Тахилга	732	220
Дэлгэрэхийн дэнж	2637	706	Мөнхбулаг	782	234
Рашаант	2859	847	Хайрхан	782	233
Бурхи	3517	1007	Эрээн	727	227
Ноён	2818	712	З-Баян-Улаан	3945	1238
Хүйс толгой	1121	342	Эмгэд	751	235
Б-Баян-Улаан	2722	711	Цахиурт	621	183
Өлзийтхошуу	661	162	Дөлгөөн	725	235
Хүүхдийн-Ус	670	177	Баян-Улаан	923	288
Цагаан-Овоо	649	182	Хад	455	136
Хөөвөр	742	190	Дэвшил	470	161
Бат-Өлзий	7234	2186	Нарийн тээл	3548	1024
Улаан-Ам	1768	494	Шарга	561	176
Бүрэгтий	1461	444	Баянтээг	1214	335
Өвт	1629	497	Өндөрхөмөг	669	186
Зөрүүлэг	1360	423	Цагаан-Овоо	1104	327
Хүйтэн булаг	1016	328	Өлзийт	2455	736
Баянгол	3822	1128	Бор хошуут	640	194
Өнц	814	240	Агуйт	780	215
Эргэн дэнж	669	214	Яргайт	549	163
Цагаан булан	567	152	Гуулин	486	164
Хаяа	502	148	Сант	3551	1023
Цавын-Ихэр	600	172	Царги	613	191
Ширээ	670	202	Цахиурт	811	240
Баян-Өндөр	3818	1166	Улаан-Овоо	686	199
Бөмбий	589	180	Залаа	766	213
Батхаан	836	250	Майхан	675	180
Өвөр зүлэгт	691	215	Тарагт	3220	1050
Хар тойром	657	200	Туяа	704	215
Бумбат	1045	321	Арвайнтал	440	146
Богд	5374	1433	Хүрэмт	1191	385
Өлзийт хошуу	786	215	Урт	340	118
Хөөвөр	777	206	Их булаг	235	76
Баян төхөм	725	194	Алтантал	310	110
Гүн-Ус	742	195	Төгрөг	2651	798
Далан	933	232	Хоолт	788	242
Ялаатай	593	145	Их-Ус	535	162
Ховд	818	246	Мазар	533	151
Бүрд	2867	832	Сайн төгрөг	393	118
Ар жаргалант	599	183	Баян	402	125
Их боригдой	720	204			
Донгит	538	154			
Ар хөшөөт	554	155			
Онгон	456	136			

БҮЛЭГ 2

ХҮН АМ

2.14 ХҮН АМ, ӨРХИЙН ТОО, сум, багаар
2.14 POPULATION, HOUSEHOLD, by soums and bag

Сум багийн нэр	Хүн амын тоо	Өрхийн тоо	Сум багийн нэр	Хүн амын тоо	Өрхийн тоо
Уянга	9429	2828	Хархорин	12265	3754
1-р баг, Жаргалант	1172	331	1-р баг, Вангийн- Овоо	3033	953
2-р баг, Таац	739	218	2-р баг, Ганган- Орхон	2517	769
3-р баг, Шивээ-Овоо	1157	344	3-р баг, Эрдэнэтолгой	3102	918
4-р баг, Шуранга	914	275	4-р баг, Нарийн хүр	663	229
5-р баг, Бадрал	1219	371	5-р баг, Онгоцон- Ухаа	681	207
6-р баг, Бөөрөлжүүт	1147	345	6-р баг, Жалбаа	737	207
7-р баг, Өлт	1349	428	7-р баг, Шанх	689	212
8-р баг, Онги	1732	516	8-р баг, Орхон	843	259
Хайрхандулаан	3357	1068	Хужирт	5530	1937
1-р баг, Бурхант	553	169	1-р баг, Өвөр модот	748	222
2-р баг, Нарт	703	226	2-р баг, Уужим	138	364
3-р баг, Эмээл	530	173	3-р баг, Бэрх	1005	284
4-р баг, Дэрсэн хонхор	477	163	4-р баг, Шивээт	1277	385
5-р баг, Ар агуйт	411	119	5-р баг, Шунхлай	1541	467
6-р баг, Марзат	683	218	6-р баг	821	215

Өрхийн тоо, байршлаар

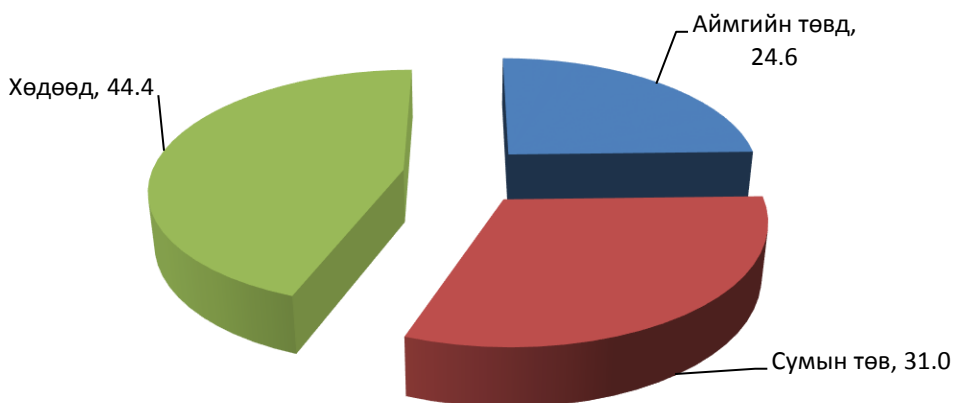

2.15. ИРГЭНИЙ БҮРТГЭЛД БҮРТГҮҮЛСЭН ТӨРӨЛТ, НАС БАРАЛТ

2.15 REGISTERED BIRTH AND DEATHS, by soum

Сумын нэр	Төрөлт			Нас баралт		
	Бүгд	Эрэгтэй	Эмэгтэй	Бүгд	Эрэгтэй	Эмэгтэй
Бүгд	2835	1433	1402	706	444	262
Баян-Өндөр	100	39	61	27	11	16
Бүрд	71	39	32	10	6	4
Бат-Өлзий	203	110	93	57	35	22
ББ-Улаан	86	42	44	26	15	11
Баянгол	90	47	43	23	19	4
Гучин-Ус	42	19	23	14	9	5
Есөнзүйл	66	33	33	22	13	9
Өлзийт	59	26	33	14	9	5
ЗБ-Улаан	118	64	54	20	15	5
Богд	145	78	67	30	22	8
Нарийнтээл	92	46	46	29	23	6
Сант	82	42	40	24	18	6
Тарагт	79	29	50	27	16	11
төгрөг	77	45	32	12	5	7
Уянга	222	103	119	41	24	17
Х-дулаан	78	45	33	25	12	13
Хужирт	155	78	77	44	30	14
Хархорин	273	142	131	77	50	27
Арвайхээр	797	406	391	184	112	72

2.16. БҮРТГҮҮЛСЭН ГЭРЛЭЛТ, ЦУЦЛАЛТ, ҮРЧЛЭЛТ, сумаар

2.16 MARRIAGES, DIVORCES AND ADOPTIONS, by soums

Сумын нэр	Гэрлэлт		Цуцлалт		Үрчлэлт	
	2014	2015	2014	2015	2014	2015
Бүгд	402	535	66	73	87	63
Баян-Өндөр	25	12	4	1		1
Бүрд	9	17				1
Бат-Өлзий	48	48	3	4	4	2
ББ-Улаан	9	12	1			3
Баянгол	10	23	1	3		3
Гучин-Ус	6	12			3	3
Есөнзүйл	5	15	1		2	1
Өлзийт	17	24		2	5	
ЗБ-Улаан	21	27	3	14	10	1
Богд	12	29		3	4	2
Нарийнтээл	10	22		4	2	5
Сант	9	15		2	2	4
Тарагт	9	22	1	3	2	
төгрөг	8	9	5	2	5	6
Уянга	46	63	6	4	12	4
Х-дулаан	8	12				3
Хужирт	36	10	5	1	5	2
Хархорин	29	26	10	13	7	5
Арвайхээр	85	137	26	17	24	17

Эх үүсвэр: Улсын бүртгэлийн хэлтэс

БҮЛЭГ 2

ХҮН АМ

2.17 ХҮН АМЫН ШИЛЖИЛТ ХӨДӨЛГӨӨН, сумдаар

2.17 INTERNAL MIGRATION, by soums

Сумын нэр	Шилжиж ирсэн						Шилжиж явсан											
	Бүгд		УБ хот		Бусад аймаг		Бүгд		УБ хот		Бусад аймаг		Хөдөл-н насны хүн		0-14 насны хүүхэд		Өндөр настан	
	2014	2015	2014	2015	2014	2015	2014	2015	2014	2015	2014	2015	2014	2015	2014	2015	2014	2015
Бүгд	760	849	402	472	358	377	3108	2639	2589	2166	519	473	3413	1913	1220	569	184	157
Баян-Өндөр	14	29	8	20	6	9	143	132	97	106	46	26	118	89	44	33	9	10
Бүрд	22	22	16	19	6	3	173	62	145	56	28	6	137	46	55	12	5	4
Бат-Өлзий	25	30	13	18	12	12	84	72	68	42	16	30	121	59	13	10		3
ББ-Улаан	7	6	3	4	4	2	41	43	35	30	6	13	46	22	29	20	2	1
Баянгол	4	23		2	4	21	22	80	21	70	1	10	89	58	19	17	5	5
Гучин-Ус	8	19	6	11	2	8	30	41	27	39	3	2	67	32	5	8	1	1
Есөнзүйл	22	16	6	5	16	11	114	115	92	102	22	13	103	91	42	20	5	4
Өлзийт	8	17	1	11	7	6	72	71	58	59	14	12	79	46	45	24	5	1
ЗБ-Улаан	4	17	2	12	2	5	54	53	44	48	10	5	167	43	75	6	15	4
Богд	19	19	3	12	16	7	62	78	39	53	23	25	137	52	77	24	7	2
Нарийнтээл	24	20	6	7	18	13	89	55	76	37	13	18	109	47	41	8	5	
Сант	6	12	3	7	3	5	135	88	113	79	22	9	155	70	58	14	9	4
Тарагт	6	22	6	4		18	28	57	19	47	9	10	70	43	17	14	5	
Төгрөг	4	7	4	1		6	51	39	41	27	10	12	96	23	35	16	2	
Уянга	34	43	15	24	19	19	204	162	179	136	25	26	223	106	126	55	19	1
Х-дулаан	10	21	6	2	4	19	60	49	54	46	6	3	76	33	34	15	6	1
Хужирт	37	20	14	9	23	11	238	94	194	83	44	11	250	83	61		2	11
Хархорин	153	122	76	69	77	53	526	467	457	386	69	81	418	310	146	121	17	36
Арвайхээр	353	384	214	235	139	149	982	881	830	720	152	161	952	660	298	152	65	69

Эх үүсвэр: Улсын бүртгэлийн хэлтэс

2.18 ХӨДӨЛМӨРИЙН НАСНЫ ХҮН АМЫН ТОО

2.18 POPULATION OF WORKING AGE, by soums

	2010	2011	2012	2013	2014	2015
Бүгд	69805	72675	71662	72348	70500	71939
Баян-Өндөр	2592	2594	2570	2480	2348	2389
Бүрд	1852	1925	1915	1836	1768	1787
Бат-Өлзий	3835	4347	4227	4503	4470	4591
Баруунбаян-Улаан	1601	1712	1636	1646	1631	1720
Баянгол	2739	2651	2588	2529	2440	2510
Гучин-Ус	1343	1362	1421	1338	1347	1382
Есөнзүйл	1868	2056	1993	2010	1869	1913
Өлзийт	1656	1639	1547	1531	1501	1498
Зүүнбаян-Улаан	2755	2778	2496	2605	2540	2547
Богд	3159	3309	3321	3334	3287	3362
Нарийнтээл	2329	2439	2427	2389	2334	2395
Сант	1902	1820	2072	2195	2315	2273
Тарагт	2047	2120	2046	2040	2016	2082
төгрөг	1681	1623	1790	1756	1684	1702
Уянга	5995	6167	5699	5788	5835	5938
Хайрхандулаан	2191	2222	2166	2199	2126	2177
Хужирт	4189	4302	4258	4143	3947	4086
Хархорин	8306	8458	8402	8270	7900	7939
Арвайхээр	17765	19151	19088	19756	19142	19648

2.19 ХӨДӨЛМӨРИЙН НАСНЫ 1000 ХҮНД НООГДОХ ТЭЖЭЭВЭР ХҮНИЙ ТОО, оны эцэст

2.19 INACTIVE POPULATION PER 1000 POPULATION OF WORKING AGE

	Хөдөлмөрийн насны хүн ам	Тэжээвэр хүний тоо			Хөд.насны 1000 хүнд ноогдох		
		Хүүхэд	Өндөр настан	Бүгд	Хүүхэд	Өндөр настан	Бүгд
Бүгд	71939	33326	7509	40835	463.3	104.4	567.6
Баян-Өндөр	2389	1125	304	1429	470.9	127.2	598.2
Бүрд	1787	836	244	1080	467.8	136.5	604.4
Бат-Өлзий	4591	2326	317	2643	506.6	69.0	575.7
Баруунбаян-Улаан	1720	857	145	1002	498.3	84.3	582.6
Баянгол	2510	1080	232	1312	430.3	92.4	522.7
Гучин-Ус	1382	662	117	779	479.0	84.7	563.7
Есөнзүйл	1913	879	231	1110	459.5	120.8	580.2
Өлзийт	1498	709	248	957	473.3	165.6	638.9
Зүүнбаян-Улаан	2547	1159	239	1398	455.0	93.8	548.9
Богд	3362	1767	245	2012	525.6	72.9	598.5
Нарийнтээл	2395	949	204	1153	396.2	85.2	481.4
Сант	2273	1041	237	1278	458.0	104.3	562.3
Тарагт	2082	913	225	1138	438.5	108.1	546.6
төгрөг	1702	789	160	949	463.6	94.0	557.6
Уянга	5938	2955	536	3491	497.6	90.3	587.9
Хайрхандулаан	2177	954	226	1180	438.2	103.8	542.0
Хужирт	4086	1983	561	2544	485.3	137.3	622.6
Хархорин	7939	3283	1043	4326	413.5	131.4	544.9
Арвайхээр	19648	9059	1995	11054	461.1	101.5	562.6

БҮЛЭГ 3

АЖИЛЛАХ ХҮЧ

3.1 АЖИЛГҮЙЧҮҮД, аймгийн дүнгээр

3.1 UNEMPLOYMENT, by aimag

Үзүүлэлт	Бүгд	Үүнээс: эмэгтэй
1. Тайлангийн эхэнд байсан ажилгүйчүүд	1858	1021
2. Тайлант хугацаанд нэмэгдсэн ажилгүйчүүд	855	337
Үүнээс: Орон тооны цомхтголоос	52	17
Байгууллага татан буугдсанаас	135	47
Өөр газраас шилжин ирсэн	232	100
Сургууль төгссөн	128	68
Цэргээс халагдсан	20	1
Мэргэжлийн ажил олдохгүй	25	9
Цалин багатайгаас	86	29
Бусад	177	66
3. Ажилгүйчүүдээс тайлант хугацаанд ажилд орсон	345	150
Үүнээс: Улсын үйлдвэрийн газар		
Төрийн болон төсвөт байгууллага	42	19
Нөхөрлөл, компани	64	31
Хоршоо	1	1
Бусад	238	99
4. Тайлант хугацаанд бүртгэлээс хасагдсан	321	227
5. Тайлант хугацааны эцэст байгаа ажилгүйчүүд	2047	981
6. Тайлант хугацааны эцэст байгаа ажилгүйчүүд, насны бүлгээр		
16-24	350	188
25-34	731	370
35-44	495	254
45 +	471	169

3.2 АЖИЛГҮЙЧҮҮД, сумдаар

3.2 UNEMPLOYMENT, by soums

Сумд	Бүртгэлтэй ажилгүйчүүд	Дүнд эзлэх хувь	Бүгдээс:Боловсролоор						
			Дээд	Тусгай дунд	Мэргэжлийн анхан шатны	Бүрэн дунд	Бүрэн бус дунд	Бага	Боловсролгүй
Бүгд	2047	113.8	233	69	94	888	424	274	65
Баян-Өндөр	93	5.2	10	7	6	42	19	7	2
Бүрд	18	1.0	4	1		7	2	4	
Бат-Өлзий	71	3.9	4	1	1	20	28	16	1
Баруунбаян-Улаан	20	1.1	1			16	2	1	
Баянгол	53	2.9	2	1	2	16	15	17	
Гучин-Ус	24	1.3			2	13	7	2	
Есөнзүйл	26	1.4	7	3	1	14	1		
Өлзийт	72	4.0	12	4	5	33	14	4	
Зүүнбаян-Улаан	69	3.8	4	3	2	30	20	8	2
Богд	44	2.4	6		2	17	12	5	2
Нарийнтээл	47	2.6	1		2	20	16	8	
Сант	37	2.1	4	1	4	19	9		
Тарагт	81	4.5	8	5	1	30	14	20	3
төгрөг	46	2.6	6	5	3	13	14	5	
Уянга	74	4.1	16		9	31	2	12	4
Хайрхандулаан	67	3.7	6	2	3	28	8	11	9
Хужирт	50	2.8	6	1		37	4	2	
Хархорин	187	10.4	27	5	7	73	38	31	6
Арвайхээр	968	53.8	109	30	44	429	199	121	36

Эх үүсвэр: Хөдөлмөрийн хэлтэс

3.3 ШИНЭЭР БИЙ БОЛСОН АЖЛЫН БАЙР

3.3 NUMBER OF PERSONS HAVE ACQUIRED A JOB AT THE NEW WORKPLACES

Сумын нэр	2013	2014	Үүнээс: Эдийн засгийн үйл ажиллагааны салбараар							
			ХАА, ан агнуур, ойн аж ахуй, загас агнуур	Боловсруулах үйлдвэр	Цахилгаан, дулааны үйлдвэрлэл, усан хангамж	Барилга	Бөөний болон жижиглэн худалдаа, гэр ахуйн барааны засварлах үйлчилгээ	Тээвэр, агуулахын аж ахуй, холбоо	Боловсрол	Нийгэм, бие хүнд үзүүлэх бусад үйлчилгээ
БҮГД	2947	2326	839	469	7	59	391	12	50	499
Баян-өндөр	131	40	11	13					3	13
Бүрд	73	51	11	27					1	12
Бат-өлзий	53	42	8	20						14
Баруунбаян-улаан	57	38	22	15						1
Баянгол	100	48	17	11						20
Гучин-ус	103	42	27	4					1	10
Есөн-зүйл	72	74	61	1						12
Өлзийт	102	43	36	4			1		1	1
Зүүнбаян-Улаан	64	56	30	8			8		5	5
Богд	87	68	9	11	1	6	23			18
Нарийнтээл	105	69	23	16			2		2	26
Сант	67	56	19	9			6			22
Тарагт	108	49	25	16			2		3	3
Төгрөг	44	87	62	12						13
Уянга	161	297	139	44			19		13	82
Хайрхандулаан	96	110	69	15						26
Хужирт	136	87	10	8	2		6		3	58
Хархорин	362	199	109	56		2	11		6	15
Арвайхээр	1026	870	151	179	4	51	313	12	12	148

Эх үүсвэр: Хөдөлмөрийн хэлтэс

4.1 НИЙГМИЙН ДААТГАЛЫН ҮНДСЭН ҮЗҮҮЛЭЛТҮҮД

4.2 MAIN INDICATORS OF SOCIAL INSURANCE

НИЙГМИЙН ДААТГАЛЫН САНГИЙН ОРЛОГО, сая.төг

Үзүүлэлт	2014	2015
Тэтгэврийн даатгалын сангийн	10459.8	11077.1
Тэтгэмжийн даатгалын сангийн	1144.4	1234.4
ҮОМШӨ-ний даатгалын сангийн	955.2	1028.6
Ажилгүйдлийн даатгалын сангийн	245.2	265.9
Эрүүл мэндийн даатгалын сангийн	3433.9	3662.4
Дүн	16238.5	17268.4

НИЙГМИЙН ДААТГАЛЫН САНГИЙН ЗАРЛАГА, сая.төг

Тэтгэврийн даатгалын сангийн	34838.0	41347.7
Тэтгэмжийн даатгалын сангийн	1472.5	1816.1
ҮОМШӨ-ний даатгалын сангийн	1123.9	1087.4
Ажилгүйдлийн даатгалын сангийн	242.0	306.4
Эрүүл мэндийн даатгалын сангийн	6119.7	6347.6
Дүн	43796.1	50905.2

НИЙГМИЙН ДААТГАЛЫН САНГААС ОЛГОСОН ТЭТГЭВЭР

Үзүүлэлт	Хүний тоо		Олгосон хэмжээ /сая.төг/	
	2014	2015	2014	2015
Өндөр настны	10237	10642	27138.3	31761.8
Хөгжлийн бэрхшээлтэй иргэдийн	1918	2377	1389.7	5137.5
Тэжээгчээ алдсаны	944	919	2109.3	2610.3
Цэргийн	228	234	1031.0	1178.0
Дүн	13327	14172	31668.3	40687.6

ҮОМШӨ-НИЙ САНГААС ОЛГОСОН ТЭТГЭВЭР

Үзүүлэлт	Хүний тоо		Олгосон хэмжээ /сая.төг/	
	2014	2015	2014	2015
Хөгжлийн бэрхшээлтэй иргэдийн	51	46	160.9	176.4
Тэжээгчээ алдсаны	10	8	31.4	29.8
Дүн	61	54	192.3	206.2

НИЙГМИЙН ДААТГАЛД ХАМРАГДАГСАД

Үзүүлэлт	2014	2015
Заавал даатгуулагчид	12214	12602
Үүнээс: Төсөвт байгууллага	6772	7068
Аж ахуйн нэгж	5442	5534
Сайн дурын даатгуулагчид	9724	11201

Эх үүсвэр: Нийгмийн даатгалын хэлтэс

БҮЛЭГ 4

**НИЙГМИЙН ДААТГАЛ,
ХАЛАМЖ**

4.2 НИЙГМИЙН ХАЛАМЖИЙН ТЭТГЭВЭР, ТЭТГЭМЖ, ХӨНГӨЛӨЛТИЙН МЭДЭЭ

4.2 INDICATORS OF SOCIAL WELFARE PENSIONS, ALLOWANCES, BENEFITS AND CONCESSIONS

үзүүлэлт	Хүний тоо		Олгосон тэтгэвэр, тэтгэмж/сая.төг/	
	2014	2015	2014	2015
Зарлага	34801	42611	8929.8	10564.6
1.Нийгмийн халамжийн тэтгэвэр, тэтгэмж	5259	4340	4530.3	5161.5
Халамжийн тэтгэвэр	2742	2065	3112.0	3457.4
Нөхцөлт мөнгөн тэтгэмж	2517	2275	1418.3	1704.1
Ахмад настныг асарч буй иргэний	1251	1126	628.7	735.6
Хөгжлийн бэрхшээлтэй иргэнийг асарч буй иргэний	550	479	255.4	310.7
Бүтэн өнчин хүүхэд үрчлэн өсгөсний тэтгэмж	99	86	56.1	66.9
Гэр бүлийн тухай хуулийн 25.5-д заасан болон хүчирхийллийн улмаас хамгаалалт шаардлагатай болсон хүүхдийг мөн хуулийн 74-р зүйлд заасны дагуу гэр бүлдээ авч асрамжилж байгаа иргэнд олгох тэтгэмж	13	11	6.8	8.3
Ахмад настныг гэртээ асрамжилж байгаа иргэн	3	5	1.7	2.5
Хөгжлийн бэрхшээлтэй иргэнийг асарч буй иргэний	3	1	1.0	0.7
Байнгын асаргаа шаардлагатай ХБ-тэй 18 хүртэлх хүүхдийг асарч байгаа иргэн	299	287	158.9	189.8
16 хүртэлх насны байнгын асаргаа шаардлагатай хүүхдэд олгох тэтгэмж	299	280	309.7	389.6
2.Жирэмсэн болон нярай, хөхүүл хүүхэдтэй эхчүүдийн тэтгэмж	6174	4496	1214.2	1370.1
3. Нийгмийн халамжийн дэмжлэг туслалцаа зайлшгүй шаардлагатай иргэн өрх	1973	1811	478.6	391.5
4.Ахмад настнуудад үзүүлсэн хөнгөлөлт тусламж	7376	10947	603.2	773.5
5.Хөгжлийн бэрхшээлтэй иргэдэд үзүүлсэн хөнгөлөлт тусламж	1086	1518	274.0	276.8
6.Алдар цолтой ахмадуудад үзүүлсэн хөнгөлөлт тусламж	68	75	67.5	74.4
Алдарт эхийн одонтой эхчүүдэд үзүүлсэн хөнгөлөлт тусламж	9785	9826	1347.0	1354.6
Хүнс тэжээлийн хөтөлбөр	3080	9598	415.0	1162.2

БҮЛЭГ 5

5.1 БОЛОВСРОЛЫН САЛБАРЫН ҮНДСЭН ҮЗҮҮЛЭЛТҮҮД, сумдаар

5.1 MAIN STATISTICS OF EDUCATION, by soums

2015-2016 оны хичээлийн жилд

Сумдын нэр	ЕБС-н тоо	Бүлгийн тоо	Багш нарын тоо-Бүгд	үүнээс:	үүнээс:			ЕБС-д өдрөөр суралцагсад	үүнээс:	үүнээс:			1-р ангид элсэгчдийн тоо	
				эмэгтэй	Бага анги	Дунд анги	Ахлах анги		эмэгтэй	Бага	Суурь	Бүрэн дунд	Нийт	эмэгтэй
БҮГД	30	778	1145	910	392	417	336	21200	10713	10454	6185	4561	2483	1156
Баян-Өндөр	1	25	34	23	12	16	6	622	314	319	182	121	85	45
Бүрд	1	14	21	15	6	8	7	316	156	162	81	73	33	12
Бат-Өлзий	1	59	81	66	28	34	19	1539	787	762	458	319	175	86
ББ-Улаан	1	22	30	22	10	14	6	471	232	225	144	102	49	19
Баянгол	1	22	30	26	10	10	10	510	259	224	146	140	63	31
Гучин-Ус	1	17	26	20	7	12	7	393	192	176	140	77	50	26
Есөнзүйл	1	18	26	23	10	8	8	387	204	215	99	73	44	16
Өлзийт	1	11	20	17	5	2	13	250	113	117	65	68	17	7
ЗБ-Улаан	1	17	25	21	8	3	14	352	189	179	122	51	44	24
Богд	1	35	49	40	17	21	11	1007	502	512	305	190	126	53
Нарийнтээл	2	26	38	30	16	16	6	474	238	257	128	89	59	24
Сант	1	25	37	29	11	11	15	678	338	316	211	151	72	32
Тарагт	2	17	24	17	11	1	12	252	128	128	70	54	28	16
Төгрөг	1	18	28	21	10	11	7	447	229	202	137	108	49	17
Уянга	3	74	102	86	38	25	39	1668	833	896	488	284	181	70
Х-дулаан	1	17	25	20	10	7	8	430	208	200	147	83	48	18
Хужирт	1	45	63	46	23	20	20	1382	685	653	416	313	158	76
Хархорин	3	87	136	109	41	61	34	2335	1183	1116	653	566	274	132
Арвайхээр	6	229	350	279	119	137	94	7687	3921	3795	2193	1699	928	452

5.2 БОЛОВСРОЛЫН САЛБАРЫН ҮНДСЭН ҮЗҮҮЛЭЛТҮҮД

5.2 MAIN STATISTICS OF EDUCATION

Үзүүлэлт	Нийт суралцагчид	Нийт суралцагчдаас		
		Малчдын хүүхэд	Бүтэн өнчин хүүхэд	Хөгжлийн бэрхшээлтэй бүгд
БҮГД	21200	7613	75	391
Бага боловсрол	10454	3560	12	159
I анги	2483	689	0	21
II анги	2294	785	4	35
III анги	2026	809	1	35
IV анги	1852	611	4	24
V анги	1799	666	3	44
Суурь боловсрол	6185	2441	34	148
VI анги	1834	735	9	60
VII анги	1782	698	6	36
VIII анги	1378	488	11	24
IX анги	1191	520	8	28
Бүрэн дунд боловсрол	4561	1612	29	84
X анги	1654	595	11	27
XI анги /12/	1452	504	5	27
XII анги	1455	513	13	30

Нийт суралцагчдад малчдын хүүхдийн эзлэх хувь

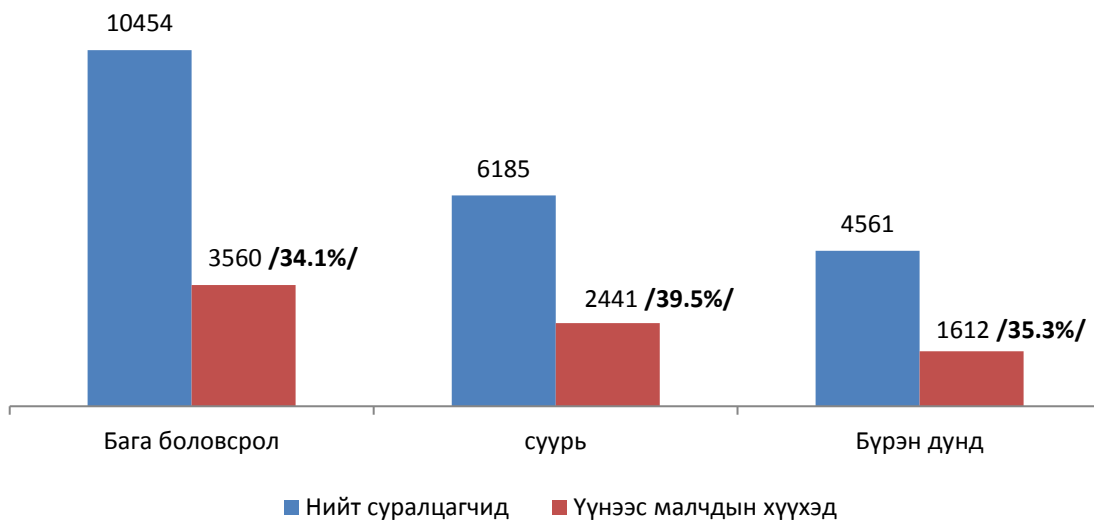

5.2 БОЛОВСРОЛЫН САЛБАРЫН ҮНДСЭН ҮЗҮҮЛЭЛТҮҮД

5.2 MAIN STATISTICS OF EDUCATION

2015-2016 оны хичээлийн жилд

Сургуулийн нэр	Дотуур байр			
	Нийт тоо	Амьдрах хүсэлт гаргасан-сурагчид	Амьдарч буй сурагчид	үүнээс:
				Малчдын хүүхэд
БҮГД	28	1692	2124	1649
Баян-Өндөр	2	103	217	181
Бүрд	1	34	49	44
Бат-Өлзий	2	116	144	126
ББ-Улаан	2	48	81	71
Баянгол	1	70	82	66
Гучин-Ус	1	39	51	34
Есөнзүйл	1	66	63	38
Өлзийт	2	85	114	91
ЗБ-Улаан	1	92	93	71
Богд	2	101	142	112
Нарийнтээл	1	70	106	65
Сант	2	151	136	92
Тарагт	1	99	100	77
Төгрөг	2	82	114	83
Уянга	3	141	177	144
Х-дулаан	1	46	61	45
Хужирт	1	145	156	143
Хархорин	1	114	146	112
Арвайхээр	1	90	92	54

Дотуур байранд амьдарч буй сурагчид, сумаар

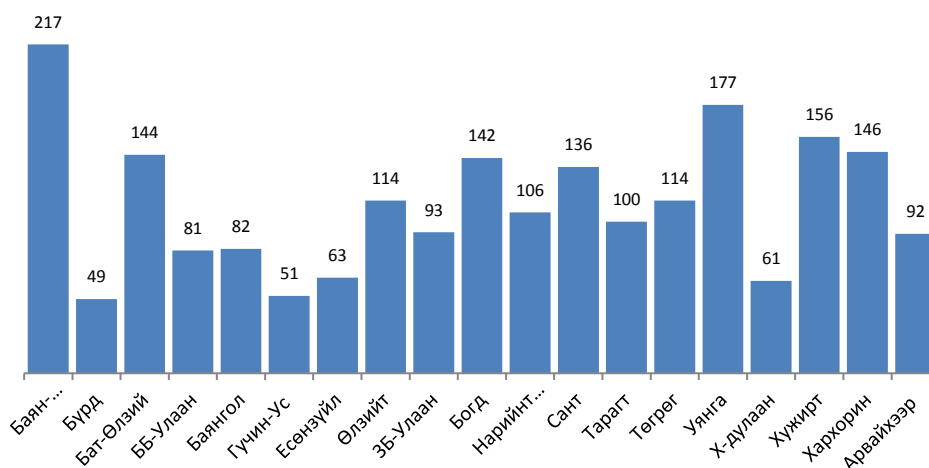

БҮЛЭГ 5

БОЛОВСРОЛ

5.3 СУРГУУЛИЙН ӨМНӨХ БОЛОВСРОЛЫН ЗАРИМ ҮЗҮҮЛЭЛТҮҮД,сумдаар

5.3 SOME STATISTICS OF PRE-SCHOOL INSTITUTION

2015-2016 оны хичээлийн жилд

Сумдын нэр	Цэцэрлэг			СӨБ-д хамрагдвал зохих 2-5 насны хүүхдийн тоо	СӨБ-д хамрагдаж байгаа хүүхдийн тоо	Цэцэрлэгт хамрагдаж байгаа хүүхдийн тоо	үүнээс:
	Цэцэрлэгийн тоо	Бүлгийн тоо	Үндсэн багшийн тоо				эмэгтэ й
БҮГД	40	256	193	10066	8530	5845	2795
Баян-Өндөр	1	8	5	319	246	106	50
Бүрд	1	7	3	252	250	87	44
Бат-Өлзий	1	16	12	728	661	390	219
ББ-Улаан	1	6	3	260	251	106	51
Баянгол	1	10	6	287	298	133	67
Гучин-Ус	1	5	5	179	158	120	66
Есөнзүйл	1	6	3	267	185	96	50
Өлзийт	1	5	2	213	173	56	29
ЗБ-Улаан	1	6	5	353	221	101	47
Богд	1	10	4	539	330	163	83
Нарийнтээл	2	9	6	228	276	182	85
Сант	1	7	3	277	262	94	42
Тарагт	1	8	4	280	163	85	37
Төгрөг	1	6	5	248	224	130	63
Уянга	2	17	9	734	457	219	125
Х-дулаан	1	7	3	270	198	110	55
Хужирт	2	12	11	569	465	347	179
Хархорин	5	29	25	1061	873	723	273
Арвайхээр	15	82	78	2807	2839	2597	1230

6.2 ТӨРӨЛТ, ЭХ ХҮҮХДИЙН ЭНДЭГДЛИЙН ТОО

6.2 NUMBER OF BIRTHS, MATERNAL AND INFANT DEATHS

Хугацаа <i>Periods</i>	Амаржсан эх <i>Number of mothers delivered</i>	Амьд төрсөн хүүхэд <i>Live births</i>	Төрөхийн улмаас эндсэн эх <i>Maternal deaths</i>	Нийт нас баралт	Үүнээс:	
					1хүртэл насандаа эндсэн хүүхэд <i>Infant deaths under age of 1 year</i>	1-5 хүртэл насны эндсэн хүүхэд <i>Infant deaths at age of 1-5 years</i>
2014	2742	2757	1	601	35	9
2015	2741	2755	1	621	39	13

6.3 ТӨРӨЛТ, ЭХ ХҮҮХЭДИЙН ЭНДЭГДЛИЙН ТОО, сумдаар

6.3 NUMBER OF BIRTHS, MATERNAL AND INFANT DEATHS, by soums

Сумд	Амаржсан эх <i>Number of mothers delivered</i>	Амьд төрсөн хүүхэд <i>Live births</i>	Төрөхийн улмаас эндсэн эх <i>Maternal deaths</i>	Нийт нас баралт	Үүнээс:	
					1хүртэл насандаа эндсэн хүүхэд <i>Infant deaths under age of 1 year</i>	1-5 хүртэл насны эндсэн хүүхэд <i>Infant deaths at age of 1-5 years</i>
ББ-Улаан	11	11		25		2
Бат-Өлзий	84	83		53	1	
Баянгол	11	11		16		
Баян-Өндөр	5	4		25	1	
Богд	39	40		26		1
Бүрд	18	18		7		
Гучин-Ус	3	3		11		
Есөнзүйл	14	14		19		
ЗБ-Улаан	21	21		19	1	
Нарийнтээл	15	15		23		
Өлзийт	7	7		5		
Сант	26	25		14		
Тарагт	3	3		17		1
Төгрөг	8	8		11	2	
Уянга	107	104		37	1	
Хайрхандулаан	11	11		23		
Хархорин	311	311		25	2	
Хужирт	90	90		42	4	
Арвайхээр	1957	1976	1	223	27	9
Дүн Total	2741	2755	1	621	39	13

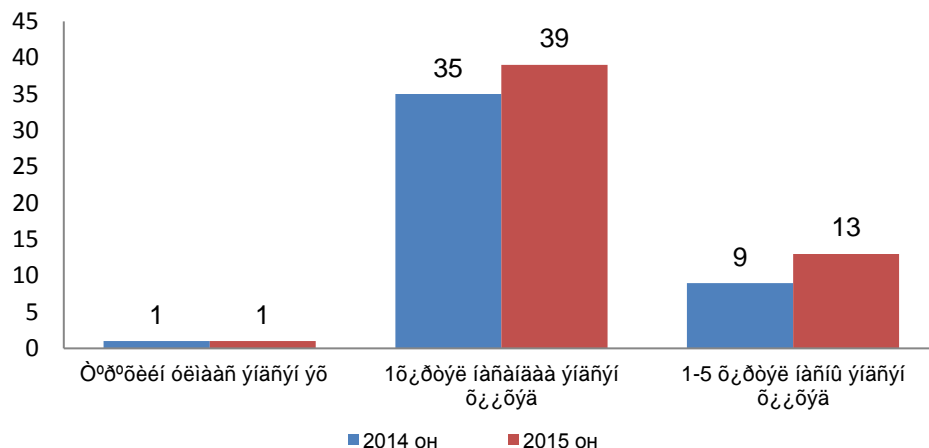

БҮЛЭГ 6

ЭРҮҮЛ МЭНД

6.4 ХАЛДВАРТ ӨВЧНӨӨР ӨВЧЛӨГЧДИЙН ТОО

6.4 Number of infectious disease cases

Хугацаа Periods	Халдварт өвчнөөр өвчлөгчид-бүгд Infectious disease cases-total	ҮҮНЭЭС:									
		Вируст гепатит Viral hepatitis	Цусан суулга Dysentery	Бруцеллэ з Brucellosis	Зар Gonorrhoe а	Тэмбүү Syphilis	Трихомин иаз Trichomon iasis	Сурьээ Tuberculo sis	Салхин цэцэг	Гахайн хавдар	Бусад
2014	587	32	24	2	47	164	29	65	200	2	22
2015	871	12	31	6	52	189	100	64	192	6	219

6.5 ХАЛДВАРТ ӨВЧНӨӨР ӨВЧЛӨГЧИД, сумдаар

6.5 INFECTIOUS DISEASE, by soums

Сумд	Халдварт өвчнөөр өвчлөгчид-бүгд Infectious disease cases-total		ҮҮНЭЭС:										
	2014	2015	Вируст гепатит Viral hepatitis	Цусан суулга Dysentery	Бруцеллэз Brucellosis	Зар Gonorrhoea	Тэмбүү Syphilis	Трихоминиаз Trichomoniasis	Сурьээ Tuberculosis	Салхин цэцэг	Гахайн хавдар	Бусад	
			ББаян-Улаан	10	6	1			1	4			
Бат-Өлзий	5	12	2				3		2	3		2	
Баянгол	7	16				1	4		4	4		3	
Баян-Өндөр	9	8		1	1		1		1	1		3	
Богд	22	33		2		1	7		4			19	
Бүрд	3	12				2	1		6			3	
Гучин-Ус	6	28					10		3	8		7	
Есөнзүйл	10	16					2			2		12	
ЗБ-Улаан	25	14	2				1		1	2	1	7	
Нарийнтээл	3	16		1			2		3	1		9	
Өлзийт	6	6				1	2		2			1	
Сант	19	15				1	3		3	2	1	5	
Тарагт	13	22			5		4		4	2	2	5	
Төгрөг	13	28				2	11		10	1	2	2	
Уянга	24	87	2	1		2	4		3	5	67	3	
Хайрхандулаан	14	34				8	6		15	4		1	
Хархорин	52	79		4		10	35			8	6	16	
Хужирт	30	70	1			2	1		3	3	23	37	
Арвайхээр	316	369	4	22		21	88		36	26	82	6	84
Дүн /Total	587	871	12	31	6	52	189	100	64	192	6	219	

7.1 ГЭМТ ХЭРЭГ, төрлөөр

7.1 THE CRIME, by type

Гэмт хэргийн төрөл	2014	2015	Харьцуулалт 2015/2014	
			тоо	хувиар
Үйлдэгдсэн бүх хэрэг	492	542	50	110.2
Бусдыг санаатай алах	3	2	-1	66.7
Бусдыг хүчиндэх	10	12	2	120.0
Бусдын эд хөрөнгийг дээрэмдэх	4	4	0	100.0
Танхайрах	17	6	-11	35.3
ББМГУ гэмт хэрэг	172	152	-20	88.4
Хулгай:	138	253	115	183.3
үүнээс: Малын	35	35	0	100.0
Хувийн өмчийн	77	190	113	246.8
Авто тээврийн хэргслийн	26	28	2	107.7
ХАЭМЭ гэмт хэрэг	5	6	1	120.0
Албан тушаалын хэрэг	2	1	-1	
Ашиглан залилан	4	10	6	250.0
Байгаль хамгаалах журмын эсрэг	31	8	-23	25.8
Бусад хэрэг	106	88	-18	83.0

7.2 ГЭМТ ХЭРЭГ ҮЙЛДЭГЧДИЙН ТОО

7.2 NUMBER OF OFFENDERS

	2014	2015	Харьцуулалт 2015/2014	
			тоо	хувиар
Хэрэг үйлдэгчид бүгд	558	560	2	100.4
Үүнээс : Хүүхэд оролцсон	33	56	23	169.7
18-34 насны	324	344	20	106.2
35-аас дээш	201	160	-41	79.6
Нийгмийн байдлаар:				
Албан хаагч	30	23	-7	76.7
Малчин	150	103	-47	68.7
Хувиараа хөдөлмөр эрхлэгч	68	84	16	123.5
Ажилгүй	226	259	33	114.6
Оюутан,сурагч	40	63	23	157.5
Бусад	44	28	-16	63.6
Бүлэглэн үйлдсэн	180	170	-10	94.4
Согтуугаар	176	165	-11	93.8
Албадан саатуулагдсан	1186	933	-253	78.7
Баривчлагдсан	570	433	-137	76.0
Авто машин жолоодох эрх хасагдсан жолооч	451	309	-142	68.5
Түр саатуулсан тээврийн хэрэгсэл	2199	1832	-367	83.3

7.3 ГЭМТ ХЭРГИЙН УЛМААС УЧИРСАН ХОХИРОЛ

7.3 TOTAL AMOUNT OF DAMAGE, by crime type

	2014	2015	Харьцуулалт 2015/2014	
			тоо	хувиар
Гэмт хэргийн улмаас нас барсан хүн	116	91	-25	78.4
Үүнээс: Бусдын гарт амь үрэгдсэн	3	2	-1	66.7
ХАБЭ хэргийн улмаас	19	15	-4	78.9
Золгүй учирлаар	94	74	-20	78.7
Гэмт явдлын улмаас гэмтсэн хүн бүгд	249	219	-30	88.0
Нийт хохирол /сая.төг/	2065.1	1027.2	-1037.9	49.7
Үүнээс: нөхөн төлүүлсэн	1281.3	578.7	-702.6	45.2
Иргэдэд учруулсан хохирол/сая.төг/	766.4	861.8	95.4	112.4

БҮЛЭГ 8

7.4 ГЭМТ ХЭРЭГ, сумдаар

7.4 THE CRIME, by soums

Сумын нэр	Бүх хэрэг		Хэргийн өнгө																													
			Илрээгүй хэрэг		Хүн амь		Хүчин		Дээрэм, булаалт		Танхай		ББМГУ		Хулгай						ХАБЭ		Албан тушаалын		Ашиглалт залилан		Байгаль хамгаалах журмын эсрэг		Бусад		Бүх хэрэгт эзлэх хувь	
															Малын хулгай		Иргэдийн орон байрны хулгай		Авто тээврийг хэргслийн													
	2014	2015	2014	2015	2014	2015	2014	2015	2014	2015	2014	2015	2014	2015	2014	2015	2014	2015	2014	2015	2014	2015	2014	2015	2014	2015	2014	2015	2014	2015	2014	2015
Бүгд	492	542	41	86	3	2	10	12	4	4	17	6	172	152	35	35	77	190	26	28	63	58	2	0	4	10	31	8	48	37	100.0	100.0
Баян-Өндөр	10	12		4				1			2		4	2			2	8	1	1								1		2.0	2.2	
Бүрд	13	15	4	1		1					1		1	5	6	3	2	1				3	4					1		1.0	2.8	
Баянгол	8	4	1	2							1		2				2	4				2						1		1.6	0.7	
Бат-Өлзий	45	24	2	1			1	1			1		7	11	1		3	5	8	2			1				17	3	6	2	9.1	4.4
ББ-Улаан	7	4			1		2						3	3								1								1.4	0.7	
Гучин-Ус	5	3	1	1										1		1	4	1										1		1.0	0.6	
Есөнзүйл	9	11	2	3			2				1		5	2			1	1	3	1		1	2					1		1.8	2.0	
Өлзийт	9	11	1	7									2				1	8				5	2					1	1	1.8	2.0	
ЗБ-Улаан	15	9	2	1									6	4	3	1		1	1			1	3				3	1		3.0	1.7	
Богд	19	22	1	1			2	1					10	6	1	2	1	6		1		1	4				2	2	2	2	3.9	4.1
Нарийнтээл	10	8	2	1				1					2	1	2	2	3	1	1			2	2			1				2.0	1.5	
Сант	12	8	2	2									3	3			7	3				2						2		2.4	1.5	
Тарагт	22	25	1	1						2	1		11	10	3	7	2	3				3	2					1	2	4.5	4.6	
Төгрөг	8	6											6	1				4		1								2		1.6	1.1	
Уянга	36	28	1	2			2	1					16	12	2	5	3	4				2	1			1	5	2	3	2	7.3	5.2
Х-дулаан	11	9	1								1		2	2	2	1	2				2	4	4							2.2	1.7	
Хужирт	25	38	1	9			1				1		7	10	5	9	2	12	1	1	5	1					3	2	3	5.1	7.0	
Хархорин	61	50	8	9			1	4	1	1	1		27	16	10	3	6	19		1	7	6	1					7		12.4	9.2	
Арвайхээр	167	255	11	41	2	1	1	1	3	3	6	3	58	63			36	107	13	19	26	25			4	8	1	18	25	35.6	47.0	

БҮЛЭГ 1

ЗАСАГ ЗАХИРГААНЫ НЭГЖ, НУТАГ ДЭВСГЭР

8.1 ГАЗРЫН НЭГДМЭЛ САНГИЙН ҮНДСЭН АНГИЛАЛ /га/

8.1 LAND CLASSIFICATION /hectar/

Сумын нэр	Нийт газар	үүнээс:										
		ХАА-Газар	үүнээс:					Хот тосгон бусад суурины газар	Зам шугам сүлжээний газар	Ойн сан	Усан сан	Улсын тусгай хэрэгцээний газар
			Бэлчээр	Хадлан	Тариалан	Атаршсан талбай	ХАА-н барилга байгууламж ийн дэвсгэр газар					
Бүгд	6289533.0	5695456.2	5646666.7	6586.7	19373.7	19607.6	3221.5	43768.8	24234.7	150791.6	8248.6	367033.1
Баян-Өндөр	324832.0	312111.7	310218.6	86.2	24.2	1602.4	180.24	510	969.06	0.77	389.5	10851
Бүрд	258138.0	213320.3	210627.5	242.5	34.0	2349.56	66.79	589	1730.3	0.0	135.4	42363
Бат-Өлзий	242820.0	33727.8	32672.7	965.6	16.3	51.31	21.99	7654.27	165.68	25530.7	81.9	175659.7
ББ-Улаан	394111.0	387461.7	387223.1	76.8	23.4		138.44	594	1324.55	3100.0	1629.8	1
Баянгол	354257.0	351461.0	351204.1		24.9		232.14	291	1717.78	0.0	786.2	1
Гучин-Ус	475250.0	463758.7	463608.4		11.5		138.75	1099	1265.08	8800.0	326.3	1
Есөнзүйл	221088.0	218609.9	214358.8	1291.1	411.6	2427.83	120.53	298.86	1311.92	611.0	255.4	1
Өлзийт	179705.0	177422.4	174992.4	242.7	30.3	2037.43	119.57	657	1220.83	0.0	404.8	
ЗБ-Улаан	270098.0	254071.9	251420.5	1608.7	224.0	707.53	111.2	430.37	1741.76	13502.0	351.0	1
Богд	1015519.0	960902.0	960427.4		64.2		410.46	902.7	2040.06	51350.0	323.2	1
Нарийнтээл	270170.0	264663.7	264500.5	42.0	31.8	10.44	79	4183.79	1021.48	0.0	299.0	2
Сант	256406.0	254586.0	254288.6	117.4	0.2		179.9	102.4	1160.07	0.0	556.5	1
Тарагт	339544.0	310164.4	307142.2	323.5	303.9	2090.06	304.74	900	2920.48	1.0	440.3	25117.86
Төгрөг	546688.0	531381.5	531072.2	63.1	43.8	46.64	155.75	1099.27	813.68	12536.2	856.4	1
Уянга	313936.0	277494.7	276339.7	191.3	9.8	607.96	346.01	3370.17	960.3	19379.0	660.8	12071
Х-дулаан	413770.0	408850.0	408608.6	69.4	19.0		153.02	1807.52	1845.29	766.0	500.2	1
Хужирт	171782.0	125197.3	122564.4	1115.9	312.7	1001.54	202.84	4864.35	775.49	10628.5	125.1	30191.3
Хархорин	224116.0	144754.4	119928.5	150.7	17742.7	6674.9	257.6	9507.98	973.81	4586.6	127.1	64166.19
Арвайхээр	17303.0	5516.8	5468.6		45.7		2.5	4907.1	277.12	0	0.0	6602

БҮЛЭГ 9

ДЭД БҮТЭЦ

9.1 ХӨРӨНГӨ ОРУУЛАЛТ, сумдаар

/сая.төг/

9.1 INVESTMENT, by soums

Сумдын нэр	2014	2015	Үүнээс				
			Улсын төсөв	ОНХСан	Сумын өөрийн хөрөнгө	Гадаадын хөрөнгө	Иргэний өөрийн хөрөнгө
Баян -Өндөр	446.2	182.6	2.3	16.0		162.5	1.8
Бүрд	955.3	546.8	481.3				65.5
Бат-Өлзий	1628.2	92.9	45.4	23.6		12.9	11.0
ББ-Улаан	488.0	102.3	47.4	46.0			8.9
Баянгол	833.1	634.7	128.4	345.0	27.3	100.4	33.6
Гучин-Ус	471.3	258.2	44.9	200.9			12.4
Есөнзүйл	454.0	355.6	255.8	99.8			
Өлзийт	228.1	119.0	1.1	91.7		24.7	1.5
ЗБ-Улаан	369.7	530.8	491.7	23.3		10.6	5.2
Богд	5490.1	655.1	200.0	295.1			160.0
Нарийн тээл	1581.1	108.3	54.8	53.5			
Сант	174.3	124.5	30.8	93.7			
Тарагт	731.8	84.7	43.9	20.2		18.9	1.7
Төгрөг	226.0	327.1	163.3	141.9		2.7	19.2
Уянга	1900.9	1039.6	193.6	402.5			443.5
Хайрхандулаан	708.9	57.7		19.0		35.7	3.0
Хужирт	1759.4	1654.5	704.0	150.5			800.0
Хархорин	10759.3	17234.7	11460.1	147.7	651.0	361.0	4614.9
Арвайхээр	40743.4	15851.5	8050.9	2685.6			5115.0
	69949.1	39960.6	22399.7	4856.0	678.3	729.4	11297.2

9.2 ХӨРӨНГӨ ОРУУЛАЛТ, сумдаар

/сая.төг/

9.2 INVESTMENT, by soums

Сумдын нэр	Барилга угсралт, их засвар	Гүүр засах, зам, засвар арчлалт, явган хүний зам	Шийээр гаргасан болон засварла	Гэрэлтүүлэг болон инженерийн шугам угсралт, засвар	Тоног төхөөрөмж, эд хогшил	Бусад	Дүн
Бүрд	370.4		40.0		136.4		546.8
Бат-Өлзий	37.8			5.0	50.1		92.9
Баруунбаян-Улаан	46.0				56.3		102.3
Баянгол		189.3		209.9	235.5		634.7
Гучин ус	148.0		24.0	2.1	59.1	25.0	258.2
Есөн зүйл	255.8		72.0		27.8		355.6
Өлзийт	88.7				27.3	3.0	119.0
Зүүнбаян-Улаан	81.7				367.1	82.0	530.8
Богд	431.6			200.0	23.5		655.1
Нарийнтээл	18.6				89.7		108.3
Сант	93.7				30.8		124.5
Тарагт	16.7		6.7	5.5	55.8		84.7
Төгрөг	97.3		19.0		146.8	64.0	327.1
Уянга	657.0				271.1	111.5	1039.6
Хайрхандулаан					57.7		57.7
Хужирт	1504.0				150.5		1654.5
Хархорин	10830.2	859.4	15.0		4397.8	1132.3	17234.7
Арвайхээр	7082.3	5410.3		1618.5	1219.6	520.8	15851.5
	21759.8	6459.0	176.7	2041.0	7469.5	2054.6	39960.6

10.1 АРИЛЖААНЫ БАНКУУДЫН ҮНДСЭН ҮЗҮҮЛЭЛТ, сая төгрөгөөр

10.1 MAIN STATISTICS OF COMMERCIAL BANK, by thousand tugrug

Үзүүлэлтүүд	Бүгд	ХААН банк	Төрийн банк	Хас банк	Голомт банк	Капитал банк
Олгосон зээл	149828.1	87392.5	35382.0	21493.1	4164.3	1396.2
Төлөгдсөн зээл	159113.8	92305.5	37767.0	22389.0	5988.2	664.1
2015 оны 1 сарын 1-ний үлдэгдэл	142720.6	82968.1	31539.7	21403.6	5407.8	1401.4
Хугацаа хэтэрсэн зээлийн үлдэгдэл	329	178.6	46.2	92.7	11.5	
Чанаргүй зээлийн үлдэгдэл	1275.5	864.9	120.5	249.7	40.4	
Зээлжигчийн тоо	33340	18135	9996	4393	599	217
Хадгаламжийн үлдэгдэл	61781.3	31586.1	16462.3	10228.4	3148.9	355.6
Хадгаламж эзэмшигч хүний тоо	73710	32615	21695	17380	1292	728

Үзүүлэлтүүд	2010	2011	2012	2013	2014	2015
Банкуудаас олгосон зээл	51723.9	89805.6	87341.9	150855.4	154888.6	149828.1
Төлөгдсөн зээл	38189.3	61845	69254.4	105494.4	124331.4	159113.8
Зээлийн өрийн үлдэгдэл	36145.9	64036.4	82124.5	127485.5	158012.7	142720.6
Чанаргүй зээлийн үлдэгдэл	1149.9	339.4	204	181.8	501.0	1275.5
Иргэдийн хадгаламжийн үлдэгдэл	24182.4	32597.8	41369.6	53904.7	59742.3	61781.3
Хадгаламж эзэмшигч хүний тоо	59193	55495	69391	75449	80167	73710

Зээлийн өрийн үлдэгдэл, сая.төг

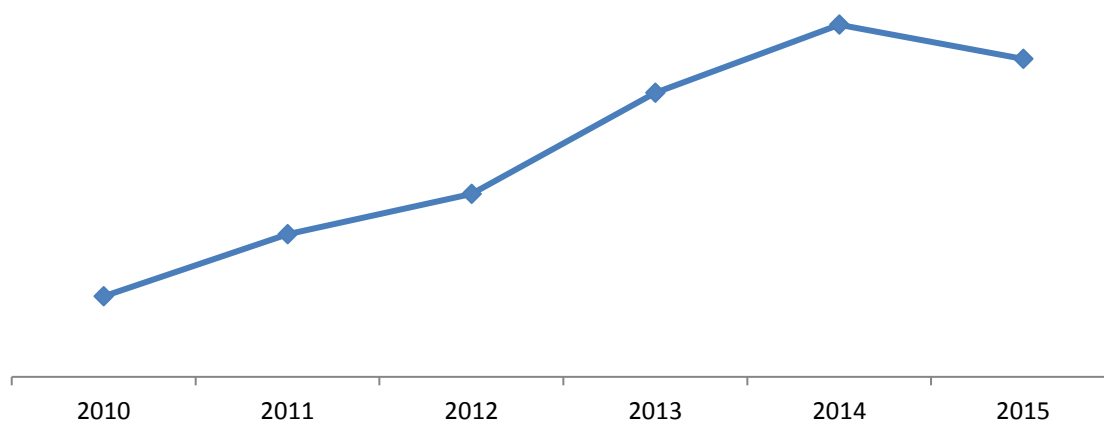

10.2 НИЙТ ТӨСВИЙН ОРЛОГЫН ГҮЙЦЭТГЭЛ, төрлөөр, мян.төг
10.2424242 LOCAL BUDGET INCOME, at thous.tug

ҮЗҮҮЛЭЛТ	2015*		
	Төлөв	Гүйц	Хувь
НИЙТ ОРЛОГО БА ТУСЛАМЖИЙН ДҮН	69366946.2	66957656.1	96.5
НИЙТ ОРЛОГО	9908707.1	10949695.0	110.5
УРСГАЛ ОРЛОГО	9892792.9	10933780.8	110.5
ТАТВАРЫН ОРЛОГО	8893256.9	9933242.5	111.7
Орлогын албан татвар	5852927.9	7003638.9	119.7
Хувь хүний орлогын албан татвар	6938598.7	6943875.5	100.1
Хувь хүний орлогын албан татварын буцаан олголт	-1153560.0	0.0	0.0
Орлогыг тодорхойлох боломжгүй иргэний орлого	67889.2	59763.5	88.0
Өмчийн татвар	220963.4	271901.3	123.1
Үл хөдлөх хөрөнгийн албан татвар	215923.4	266781.3	123.6
Бууны албан татвар	5040.0	5120.0	101.6
Эрхийн зөвшөөрөл олгохтой холбогдсон татвар	781335.5	748767.8	95.8
Автотээвэр болон өөрөө явагч хэрэгслийн татвар	429084.6	405268.7	94.4
Агнуурын нөөц ашигласны төлбөр	329472.5	317004.3	96.2
Ашигт малтмалаас бусад баялаг ашигласны	700.0	7806.4	1115.2
Түгээмэл тархацтай ашигт малтмал ашигласны төлбөр	22078.4	18688.4	84.6
Бараа үйлчилгээний бусад татвар, төлбөр хураамж	364745.7	338158.7	92.7
Хог хаягдлын хураамж	364745.7	338158.7	92.7
Бусад татвар	1673284.4	1570775.8	93.9
Улсын тэмдэгтийн хураамж	255698.6	247070.1	96.6
Газар ашигласны төлбөр	160000.0	171792.4	107.4
Ус рашааны нөөц ашигласны төлбөр	341239.9	299234.1	87.7
Ойн нөөц ашигласны төлбөр	835843.6	816403.8	97.7
Нохойны албан татвар	5000.0	2445.3	48.9
Байгалийн ургамлын нөөц ашигласны төлбөр	0.0	1800.0	0.0
Бусад татвар	75502.3	32030.1	42.4
ТАТВАРЫН БУС ОРЛОГО	999536.0	1000538.3	100.1
Төсөвт байгууллагын өөрийн орлого	610682.0	521597.5	85.4
Хүү торгуулийн орлого	309471.4	390688.4	126.2
Бусад орлого	79382.6	88252.4	111.2
ХӨРӨНГИЙН ОРЛОГО	15914.2	15914.2	100.0
Ногдол ашиг	15914.2	15914.2	100.0
ТУСЛАМЖИЙН ОРЛОГО	59458239.1	56007961.1	94.2
Улсын төсвөөс авсан санхүүгийн дэмжлэг	14784936.2	14338008.9	97.0
Тусгай зориулалтын шилжүүлгийн орлого	39105884.0	37774125.5	96.6
Орон нутгийн хөгжлийн сангаас шилжүүлсэн орлого	5557418.9	3895826.7	70.1
Хандив тусламж/ гадаад/	10000.0	0.0	0

10.3 НИЙТ ТӨСВИЙН ОРЛОГЫН ГҮЙЦЭТГЭЛ, сумдаар, мян.төг
10.3 LOCAL BUDGET INCOME, at thous.tug by soums

	2015*		
	Төлөвлөгөө	Гүйцэтгэл	Хувь
Дүн	69366946.2	66957656.1	96.5
Баян-Өндөр	1730959.8	1659974.0	95.9
Бүрд	1518483.0	1458368.5	96.0
Бат-Өлзий	3484574.8	3518403.9	101.0
ББ-Улаан	1665954.9	1609724.1	96.6
Баянгол	1720822.7	1645309.9	95.6
Гучин-Ус	1589444.3	1519434.9	95.6
Есөнзүйл	1234054.2	1179640.1	95.6
Өлзийт	1335674.8	1271312.7	95.2
ЗБ-Улаан	1549090.1	1467801.7	94.8
Богд	2201100.6	2088094.5	94.9
Нарийн тээл	2054412.6	1964744.5	95.6
Сант	1701325.9	1657181.2	97.4
Тарагт	1557141.4	1578554.5	101.4
Төгрөг	1699344.1	1626656.6	95.7
Уянга	3719345.2	3630313.9	97.6
Хайрхандулаан	1681894.6	1621405.1	96.4
Хужирт	2791332.6	2702373.6	96.8
Хархорин	4439761.5	4318549.6	97.3
Арвайхээр	10601597.8	10366501.5	97.8
Аймгийн төв	21090631.3	20073311.3	95.2

Эх үүсвэр: Санхүү төрийн сангийн хэлтэс

10.4 ТӨСВИЙН ЗАРЛАГА, оны үнээр, мян.төг
10.4 LOCAL BYDGET EXPENDITURE, current price, thous.tug

ҮЗҮҮЛЭЛТ	2015*		
	Төлөв	Гүйц	Хувь
НИЙТ ЗАРЛАГА	68773306.8	66437585.9	96.6
УРСГАЛ ЗАРЛАГА	59962793.8	58764101.5	98.0
БАРАА, АЖИЛ ҮЙЛЧИЛГЭЭНИЙ ЗАРДАЛ	47283007.7	46862599.3	99.1
Цалин,хөлс болон нэмэгдэл урамшил	31847761.3	31446977.2	98.7
Ажил олгогчоос нийгмийн даатгалд төлөх шимтгэл	3500604.8	3452505.4	98.6
Байр ашиглалттай холбоотой зардал	4785479.8	4611804.4	96.4
Гэрэл цахилгааны зардал	-2767927.6	400552.1	-14.5
Түлш халаалтын зардал	7167159.5	4038386.9	56.3
Цэвэр бохир усны зардал	383574.4	172865.4	45.1
Байрны түрээс	2673.5	0.0	0.0
Хангамж бараа материалын зардал	1275311.1	1190207.6	93.3
Тээвэр шатахууны зардал	1113539.2	738687.4	66.3
Шуудан холбооны зардал	405602.4	248658.6	61.3
Бичиг хэрэг	-437310.6	90275.6	-20.6
Ном хэвлэл	58018.5	32972.5	56.8
Хог хаягдал зайлуулах зардал	20361.7	9404.6	46.2
Бага үнэтэй, түргэн элэгдэх, ахуйн эд зүйлс	115099.9	70208.9	61.0
Бичиг хэрэг	106030.7	108100.9	102.0
Дотоод албан томилолт	272348.4	313978.8	115.3
Бага үнэтэй түргэн эргэлдэх зүйлс	142202.6	164117.4	115.4
Нормативт зардал	3137975.9	3026580.4	96.5
Эм бэлдмэл, эмнэлэгийн хэрэгсэл	-2286467.4	377467.0	-16.5
Хоол хүнс	5223335.6	2552364.7	48.9
Нормын хувцас, зөөлөн эдлэл	201107.7	96748.7	48.1
Эд хогшил, урсгал засвар	369000.0	367593.1	99.6
Багаж, техник, хэрэгсэл	-112261.4	45226.1	-40.3
Тавилга	61225.7	33743.8	55.1
Хөдөлмөр хамгааллын хэрэглэл	400.0	205.0	51.3
Урсгал засвар	419635.7	288418.2	68.7
Томилолт, зочны зардал	265196.3	243777.9	91.9
Бусдаар гүйцэтгүүлсэн ажил үйлчилгээний төлбөр хураамж	917639.1	899992.5	98.1
Бараа үйлчилгээний бусад зардал	1184039.4	1623160.8	137.1
ТАТААС	471407.9	526459.0	111.7
УРСГАЛ ШИЛЖҮҮЛЭГ	12208378.2	11375043.2	93.2
ХӨРӨНГИЙН ЗАРДАЛ	8810513.0	7673484.4	87.1

10.5 ТӨСВИЙН ЗАРЛАГА, сумдаар оны үнээр, мян.төг

10.5 LOCAL BYDGET EXPENDITURE, soums,at current price, thous.tug

	2014		
	Төлөв	Гүйц	Хувь
Баян-Өндөр	1722401.0	1660898.2	96.4
Бүрд	1504049.9	1439440.7	95.7
Бат-Өлзий	2980843.8	2864549.8	96.1
ББ-Улаан	1635979.9	1584960.9	96.9
Баянгол	1709743.3	1645808.9	96.3
Гучин-Ус	1571610.9	1523339.3	96.9
Есөнзүйл	1233895.4	1201331.9	97.4
Өлзийт	1339926.1	1267806.4	94.6
ЗБ-Улаан	1557661.9	1489885.1	95.6
Богд	2221013.4	2071774.7	93.3
Нарийн тээл	2056826.2	1985800.1	96.5
Сант	1694372.1	1655224.3	97.7
Тарагт	1548254.6	1487106.0	96.1
Төгрөг	1698348.9	1663828.8	98.0
Уянга	3719438.7	3597930.2	96.7
Хайрхандулаан	1664673.8	1575074.3	94.6
Хужирт	4437144.1	4241816.6	95.6
Хархорин	2838250.6	2742417.9	96.6
Арвайхээр	10528099.6	10401831.7	98.8
Сумын дүн	47662534.2	46100825.8	96.7
Аймгийн шууд	21110772.6	20336760.1	96.3
Бүгд дүн	68773306.8	66437585.9	96.6

Эх үүсвэр: Санхүү төрийн сангийн хэлтэс

11.1 ХЭРЭГЛЭЭНИЙ БАРАА, ҮЙЛЧИЛГЭЭНИЙ ҮНИЙН ИНДЕКС
11.1 CONSUMER PRICE INDEX OF CERTAIN GOODS AND SERVICES

Барааны бүлгийн нэр төрөл	2013XII/ 2012.XII	2014XII/ 2013.XII	2015XII/ 2014.XII
ЕРӨНХИЙ ИНДЕКС	116.6	127.6	107.0
01. ХҮНСНИЙ БАРАА, СОГТУУРУУЛАХ БУС УНДАА	115.7	111.0	96.3
01.1 ХҮНСНИЙ БАРАА	116.2	110.9	96.1
01.1.1 ТАЛХ, ГУРИЛ, БУДАА	122.6	115.4	107.4
01.1.2 МАХ, МАХАН БҮТЭЭГДЭХҮҮН	113.5	97.0	64.5
01.1.4 СҮҮ, СҮҮН БҮТЭЭГДЭХҮҮН, ӨНДӨГ	100.4	129.3	99.1
01.1.5 ТӨРӨЛ БҮРИЙН ӨӨХ, ТОС	113.7	100.5	112.3
01.1.6 ЖИМС, ЖИМСГЭНЭ	164.4	120.9	112.9
01.1.7 ХҮНСНИЙ НОГОО	100.0	114.1	102.7
01.1.8 СААХАР, ЖИМСНИЙ ЧАНАМАЛ, ЗӨГИЙН БАЛ, ЧИХЭР, ШОКОЛАД	113.6	107.3	103.3
01.1.9 ХҮНСНИЙ БУСАД БҮТЭЭГДЭХҮҮН	109.1	116.0	100.8
01.2 СОГТУУРУУЛАХ БУС УНДАА	103.7	114.8	101.1
02. СОГТУУРУУЛАХ УНДАА, ТАМХИ, МАНСУУРУУЛАХ БОДИС	111.7	102.5	101.1
02.1 СОГТУУРУУЛАХ УНДАА	113.0	103.4	103.0
02.2 ТАМХИ	110.9	102.0	100.0
03. ХУВЦАС, БӨС БАРАА, ГУТАЛ	131.9	122.9	113.1
03.1 ХУВЦАС, БӨС БАРАА	124.6	127.1	115.9
03.1.1 ХӨВӨН, БӨС БАРАА	126.0	114.6	129.2
03.1.2 БҮХ ТӨРЛИЙН ХУВЦАС	123.7	127.1	114.2
03.1.3 ЖИЖИГ ЭДЛЭЛ, ХЭРЭГСЭЛ	138.6	142.3	130.7
03.2.1 БҮХ ТӨРЛИЙН ГУТАЛ	142.7	117.6	109.3
04. ОРОН СУУЦ, УС, ЦАХИЛГААН, ХИЙН БОЛОН БУСАД ТҮЛШ	102.3	330.3	103.0
04.2 ОРОН СУУЦНЫ ТЕХНИКИЙН БОЛОН ЗАСВАРЫН ҮЙЛЧИЛГЭЭ	127.7	126.1	102.6
04.3 УСАН ХАНГАМЖ БОЛОН ОРОН СУУЦНЫ БУСАД ҮЙЛЧИЛГЭЭ	121.0	119.2	105.0
04.4 ЦАХИЛГААН, ХИЙН БОЛОН БУСАД ТҮЛШ	94.4	424.3	102.6
05. ГЭР АХУЙН ТАВИЛГА, ГЭР АХУЙН БАРАА	115.9	111.0	108.5
06. ЭМ, ТАРИА, ЭМНЭЛГИЙН ҮЙЛЧИЛГЭЭ	93.8	108.3	101.8
07. ТЭЭВЭР	108.5	111.1	107.7
08. ХОЛБООНЫ ХЭРЭГСЭЛ, ШУУДАНГИЙН ҮЙЛЧИЛГЭЭ	99.7	98.2	100.0
09. АМРАЛТ, ЧӨЛӨӨТ ЦАГ, СОЁЛЫН БАРАА, ҮЙЛЧИЛГЭЭ	97.3	101.6	108.3
10. БОЛОВСРОЛЫН ҮЙЛЧИЛГЭЭ	132.6	100.0	132.5
11. ЗОЧИД БУУДАЛ, НИЙТИЙН ХООЛ, ДОТУУР БАЙРНЫ ҮЙЛЧИЛГЭЭ	100.6	101.9	100.6
12. БУСАД БАРАА, ҮЙЛЧИЛГЭЭ	110.7	110.6	105.8

11.2 ХЭРЭГЛЭЭНИЙ БАРАА, ҮЙЛЧИЛГЭЭНИЙ ҮНЭ

11.2 CONSUMER PRICE OF CERTAIN GOODS AND SERVICES

д/д	Нэр төрөл	2014.XII сар	2015.XII сар
1	Гурил, дээд зэрэг Алтан тариа ХК, савласан	1433	1500
2	Гурил, 1-р зэрэг Алтан тариа, задгай	1200	1250
3	Гурил, 2-р зэрэг Алтан тариа, задгай	900	1000
4	Гоймон, гадаад Макбур, 450 гр	1650	2000
5	Гоймон, дотоод Алтан тариа ХК, нарийн, туузан	950	1100
6	Талх, аймгийн үйлдвэрийн , ш	900	1000
7	Гурилан боов, аймгийн үйлдвэрийн , 450 гр	1900	2200
8	Жигнэмэг, "Юбилейные" , 150-180 гр ,цайны, ОХУ	1083	1200
9	Цагаан будаа, задгай, кг, БНХАУ	2200	2333
10	Шар будаа, задгай, кг, БНХАУ	1800	2067
11	Хонины мах, ястай, кг	5500	3500
12	Үхрийн мах, ястай, кг	6500	4000
13	Үхрийн мах, гуяны цул, кг	7167	4500
14	Адууны мах, ястай, кг	5000	3000
15	Ямааны мах, ястай, кг	4533	2900
16	Дотор мах, цувдай, цусгүй	2500	1000
17	Хиам, чанасан, 1кг	8500	8500
18	Тахианы мах, гуя, кг	6767	7000
19	Элэгний нухаш, ш	850	850
20	Сүү, үнээний, задгай, литр	1933	1867
21	Сүү, савласан, "Цэвэр сүү" "АПУ" ХХК, 1л	2500	2467
22	Тараг, задгай, 1 л	1200	1200
23	Хорхой ааруул, задгай, чихэртэй, кг	7667	8000
24	Аарц, задгай, кг	1500	1633
25	Өндөг, дотоод, ш	350	387
26	Ургамлын тос, 1 литр, "Кларина"	3500	3500
27	Өөхөн тос, кг	500	500
28	Шар тос, цэвэр, дотоодын, кг	8000	10667
29	Масло, задгай, 1 кг, ОХУ	4000	4500
30	Алим, шар, кг	3633	4000
31	Мандарин, кг	4000	4500
32	Үзэм, кг, БНХАУ	6133	6700
33	Хатаасан жимс, 100 гр, жүрж	700	1100
34	Төмс, дотоод, кг	1000	1000
35	Лууван, кг, БНХАУ	1133	1167
36	Манжин, дотоод, кг	1233	1333
37	Байцаа, кг, БНХАУ	1100	1100
38	Сонгино, кг, БНХАУ	1000	1100
39	Өргөст хэмх, 720 гр, "Cucumber" шилтэй, дарсан, Вьетнам	2233	2233
40	Алаг салат, 630 гр, савласан, "Газар шим" ХК	1883	2017
41	Улаан лооль, бөөрөнхий, БНХАУ	5333	5333
42	Сармис, 1 булцуу, БНХАУ	400	400
43	Элсэн чихэр, кг, задгай, БНХАУ	1800	1700
44	Хатуу чихэр, 1 кг, "Барбарис"	4600	5000
45	Зөөлөн чихэр, "Мишка", кг	10000	10000
46	Шоколад, 100 гр, "Alpen Gold",	1683	1667

11.2 ХЭРЭГЛЭЭНИЙ БАРАА ,ҮЙЛЧИЛГЭЭНИЙ ҮНЭ
11.2 CONSUMER PRICE OF CERTAIN GOODS AND SERVICES

д/д	Нэр төрөл	2014.XII сар	2015.XII сар
47	Жимсний чанамал, 380 гр, "VIDAN"	3500	3500
48	Компот, Польш, 936 гр, "Kowar", хар чавганы	5500	5500
49	Давс, цагаан, 1 кг, йоджуулсан	600	600
50	Майонез, 500 гр, "Золотой", хуванцар савтай	3867	4000
51	Кетчуп, 900 гр, "Чили", БНПУ	1800	1800
52	Чипс, 10-12 гр, "OB"	400	400
53	Бохь, боодол, 12ш, Dirol	700	700
54	Зайрмаг, "Бамбар", дотоод, ICE MARK үйлдвэрийн	450	450
55	Ногоон цай, 2 кг, Мөнгөн аяганы зурагтай, Гүрж	5500	5500
56	Байхуу цай, савласан, "Аквар" , 20 ширхэг	1300	1300
57	Кофе, 2гр, ууттай , " Ye Ye"	200	250
58	Жимсний шүүс, 1 л, "Монфреш", алимны	1500	1500
59	Ундаа, 1.25 л, "Бидний ундаа", MCS Coca Cola,	1633	1733
60	Цагаан архи, 0.5л, "Ерөөл", " АПУ" ХК	7433	7500
61	Аймгийн үйлдвэрийн архи, 0.5 л,	6133	6500
62	Пиво, Боргио, 0.5 л, шилтэй, ердийн	1500	1500
63	Янжуур тамхи, "West", саарал өнгийн хайрцагтай	2200	2200
64	Янжуур тамхи, "Улааншонхор", "Монгол тамхи" ХК	1500	1500
65	Дээлийн даавуу, 140 см өргөнтэй, м, цулгуй, БНХАУ	10000	13500
66	Эрээн даавуу, м, 160 см энтэй, БНХАУ	4133	5167
67	Торго, задгай цэцгэн хээтэй, 80 см өргөнтэй, 1 м	9167	12000
68	Ширмэл дотрын материал, м, 160см энтэй,	5767	6433
69	Эрэгтэй хүний хүрэм, хавар намрын, (ширмэл, салдаг, синтофон дотортой), цувны материалтай	60000	63333
70	Ноосон цамц, 50% ноос, 48 размер, битүү захтай, БНХАУ	35167	40000
71	Сорочка, урт ханцуйтай, 35% хөвөн даавуу, судалтай, БНХАУ	30000	36333
72	Биеийн тамирын хослол, 48-52 размер, БНХАУ	55667	73000
73	Жинс, 30-34 размер, БНХАУ	41000	41333
74	Даавуун футболка, 100% даавуу, дугуй захтай, нимгэн, цулгуй, БНХАУ	23500	25000
75	Аггавч, 100% хөвөн даавуу, богино гуятай, өргөн резинтэй, БНХАУ	4500	5000
76	Оймс, даавуун, БНХАУ	1800	1800
77	Өвлийн хүрэм, нийлэг дотортой, үстэй малгайтай, цувны материалтай, 46 размер, БНХАУ	91667	95000
78	Эмэгтэй хүний, доторгүй хүрэм, богино, даавуун, 44-46 размер, БНХАУ	48000	50667
79	Эмэгтэй хослол, 2 хос, 46-48 размер, БНХАУ	89333	93333
80	Ноосон цамц, гурвалжин захтай, задгай энгэртэй, БНХАУ	43333	50000
81	Даавуун цамц, урт ханцуйтай, судалтай, эргэсэн захтай,	30667	37333
82	Юбка, хар өнгийн, шулуун, 50-60 см урт,100 % полиестр	40000	59333
83	Жинсэн өмд, хэмжээ 29-32 , хөх өнгийн	38000	41333
84	Ноосон өмд, зузаан, дотор нь зөөлөн, БНХАУ	18000	26833
85	Хөхний даруулга, БНХАУ	11167	12000
86	Аггавч, 100% хөвөн даавуу, БНХАУ	4500	5000
87	Трико, 100% полиамид, БНХАУ	3500	5000

11.2 ХЭРЭГЛЭЭНИЙ БАРАА ,ҮЙЛЧИЛГЭЭНИЙ ҮНЭ
11.2 CONSUMER PRICE OF CERTAIN GOODS AND SERVICES

д/д	Нэр төрөл	2014.X II cap	2015.XI I cap
88	Оймс, даавуун, БНХАУ	1800	1800
89	Хавар, намрын хүрэм, нийлэг дотортой, 6-7 настай хүүхдийн, БНХАУ	30000	30000
90	Охидын ноосон цамц, задгай энгэртэй,/8-10 настай/ БНХАУ	29667	34667
91	Эрэгтэй хүүхдийн сорочка, цагаан, 10-12 насны хүүхдийн, БНХАУ	12000	16000
92	Хүүхдийн жинсэн өмд, 8-10 насны хүүхдийн, БНХАУ	25000	25000
93	Хүүхдийн футболка, 3-5 насны хүүхдийн, даавуун, БНХАУ	7000	8667
94	Хүүхдийн оймс, 5-7 нас, даавуун, БНХАУ	1500	1800
95	Трико, 4-5 настай охидын, эрээн, даавуун	6233	8000
96	Эрэгтэй хүний ороолт, ноосон даавуу, дөрвөлжин судалтай, БНХАУ	10000	11000
97	Эмэгтэй савхин бээлий, 7-8 размер, дотоод	15000	16333
98	Эрэгтэй хүний өмдний тэлээ, хиймэл ширэн, төмөр оломтой	11333	20000
99	Эрэгтэй өвлийн гутал, хагас түрийтэй	153333	161667
100	Эрэгтэй зуны гутал, хиймэл ширэн, үдээстэй	55667	65000
101	Эрэгтэй хүний пүүз, 41-43 размер, БНХАУ	60000	65000
102	Эмэгтэй өвлийн гутал, ширэн, урт түрийтэй, цахилгаантай, энгийн, БНХАУ	160667	173333
103	Эмэгтэй хавар, намрын гутал, ширэн, урт түрийтэй	158333	163333
104	Эмэгтэй хүний ширэн туфли, дугуй хоншоортой, 5-6 см өндөр өсгийтэй, БНХАУ	40000	60000
105	Эрэгтэй хүүхдийн өвлийн пүүзэн гутал, 36--38 размер, БНХАУ	42333	47333
106	Охидын хавар намрын гутал, урт түрийтэй, 6-8 насны, БНХАУ	25333	30667
107	Хүүхдийн пүүз, хиймэл ширэн, 10-12 насны хүүхдийн, БНХАУ	21500	25000
108	Эмэгтэй хүний гутлын өсгийд зан тавих	4000	5000
109	Сууц хөлслөгчийн төлсөн бодит түрээс	150000	186667
110	Цагаан тосон будаг, 1 л, байшинтай, БНХАУ	3500	3500
111	Цемент, 1 уут, БНХАУ	12500	10667
112	Вакуум цонхны 1м.кв-ын үнэ, 2 давхар шилтэй, хуванцар хүрээтэй	80000	80000
113	Хадаас, 100 гр, 70 мм	300	300
114	Монгол гэрийн модон хаалга, хээгүй	186667	186667
115	Гэрийн гадуур бүрээс, цагаан ямбуу, 5 ханатай гэрийн	61000	70000
116	Орон сууцанд энгийн засвар хийх хөлс, /тааз эмульдэх, хаалга, цонх, паар будах, ханын цаас солих, плита наах/, 2 өрөө байр	800000	100000 0
117	Цэвэр усны үнэ, сард, орон сууцны айлын, 1 хүний	1000	1320
118	Цэвэр ус, гэр хороолол, 40 л	120	120
119	Хог хаягдал, орон сууцны нэг өрхийн, сард	3000	3000
120	Хог хаягдал, гэр хорооллын 1 өрхийн, сард	3000	3000
121	Бохир усны үнэ, сард, 1 хүний	500	990
122	Засвар үйлчилгээний хөлс (СӨХ-д төлдөг хөлс)	2000	2000
123	Халаалт, 1м2	660	660
124	Орон сууцны цахилгаан, 1 кВт, / 100-150 квт хэрэглээг авах/	103.5	112.6

11.2 ХЭРЭГЛЭЭНИЙ БАРАА, ҮЙЛЧИЛГЭЭНИЙ ҮНЭ

11.2 CONSUMER PRICE OF CERTAIN GOODS AND SERVICES

д/д	Нэр төрөл	2014.XII сар	2015.XII сар
125	Гэр хорооллын цахилгаан, 1 кВт, / 100-150 квт хэрэглээг авах/	103.5	112.6
126	Түлшний мод, шуудайгаар	5000	5333
127	Нүүрс, 1 шуудай,	4000	3500
128	Халуун ус, сард, 1 хүний	1000	1000
129	Модон ор, хээгүй , лакаар өнгөлсөн	141667	176667
130	Модон авдар, хээтэй	176667	240000
131	Диван, гар хийцийн	169333	200000
132	Модон сандал, жижиг, явган, 30 см өндөртэй	6500	7000
133	Хивс, 2х3м хэмжээтэй, энгийн, "Эрдэнэт хивс"	250000	280000
134	Шалны хулдаас, зузаан, БНХАУ	5000	5000
135	Орны бүтээлэг, тааран, цэцгэн хээтэй, БНХАУ	11333	12000
136	Хөвөнтэй хөнжил, 1 хүний	18000	25000
137	Ор, хөнжлийн даавуу, 1 хүний	10000	15000
138	Гар нүүрийн алчуур, 30*60см, БНХАУ	3000	3500
139	Хөргөгч, 2 хаалгатай, 150 см өндөр, БНХАУ	600000	636667
140	Угаалгын машин, хагас автомат, 6.5 кг багтаамжтай, "Haier", БНХАУ	245000	255000
141	Цахилгаан индүү, уур гаргадаг, БНХАУ	28167	33000
142	Цахилгаан зуух, "Мечта", ОХУ	40000	40000
143	Данх, никель, 3л, БНХАУ	10000	10000
144	Цайны халуун сав, 2 л, хуванцар гадартай, БНХАУ	6500	6500
145	Шаазан аяга, БНХАУ	450	450
146	Хоолны төмөр сав, 3л, никель, БНХАУ	15000	15000
147	Төмөр зуух, нимгэн төмрөөр хийсэн, дотоод	35000	35000
148	Хуруу зай, 1.5в, "Sony", БНХАУ	150	150
149	Гэрлийн шил, 60 В, сүүн биш, БНХАУ	400	500
150	Эдийн саван, ОК	600	700
151	Угаалгын нунтаг, "ОМО-99" , 400 гр	2633	2800
152	Аяга, таваг угаагч шингэн, Fairy, 500мл	3833	4200
153	Лаа, нэг боодол, урт нь 15 см, "Монлаа" ХК	1000	1000
154	Шүдэнз, толгой, ОХУ	600	600
155	Парацетамол, 10ш, Моносфарм	200	200
156	Ампциллин, 500 mg, 10ш	1500	1500
157	Витамин "С", үрлэн, савласан, 50ш	250	250
158	Хлорфенамен, Монос	1000	1000
159	Пенициллин, тариагаар, 1 сая	210	210
160	Даралтны эм	3533	3533
161	Хөвөн, 50гр, боодолтой, дотоод	733	817
162	Шүдний эмчид үзүүлэх, өөрөө хатуурагч ломб тавиулах	8000	10000
163	Лабораторийн шинжилгээ хийх хөлс, ЭХО-д /элэг, цес, бөөр/ харуулах	5000	7000
164	Эмнэлгийн ор хоногийн хөлс, аймгийн нэгдсэн эмнэлэг, өдрийн, даатгалтай иргэд	1941	1941
165	Эмнэлгийн ор хоногийн хөлс, аймгийн нэгдсэн эмнэлэг, өдрийн, даатгалгүй иргэд	19412	19412

11.2 ХЭРЭГЛЭЭНИЙ БАРАА, ҮЙЛЧИЛГЭЭНИЙ ҮНЭ

11.2 CONSUMER PRICE OF CERTAIN GOODS AND SERVICES

д/д	Нэр төрөл	2014.XII сар	2015.XII сар
166	Мотоцикл, "Бүргэд", цилиндр 124 См3, рамтай, БНХАУ	1483333	1500000
167	Унадаг дугуй, 6 араатай, том хүний, амортизатортай, БНХАУ	126000	200000
168	Автомашин дугуй, УАЗ-469, Кама	138667	138667
169	Бензин, А-80, 1 литр	1590	1590
170	Бензин, А-92, 1 литр	1740	1740
171	Дизелийн түлш, 1 литр	1890	1890
172	Машины дугуй нөхөх хөлс, суудлын тэрэгний дотуур хаймар нөхөх	3000	3500
173	Микроавтобус билет, том хүн	400	400
174	Хот доторх таксины хөлс, 1 км	2000	2000
175	Аймгаас -УБ орох автобусны /тендер/ хөлс, нэг талдаа	20000	18333
176	Аймгийн төвөөс УБ нисэх онгоцны билет, том хүн, нэг талдаа	-	-
177	Энгийн утаснаас энгийн утас руу ярих 1 минутын тариф	20	20
178	Мобикомын сүлжээндээ 1 мин ярих хөлс, НӨТ орсон /картын хэрэглэгчийн /	70	70
179	Скайтелийн сүлжээндээ 1 мин ярих хөлс, НӨТ орсон /урьдчилсан төлбөрт хэрэглэгчийн /	33	33
180	Интернэт кафед, интернэт ашиглах хөлс, 1 цаг	500	500
181	Гар утас, Nokia 3500	-	-
182	Өнгөт телевизор, 21 инч, "Haier", БНХАУ	216667	280000
183	DVD тоглуулагч, БНХАУ	65000	70000
184	MP3, 2GB, БНХАУ	16333	16667
185	Флаш диск, 2 GB, БНХАУ	15667	15667
186	Бичлэггүй CD	700	700
187	Зурагтын сарын хураамж, "МҮОНТ"	850	850
188	Кабелийн телевизийн сарын хураамж:	4667	4667
189	Дижитал эх үүсвэрээс фото зураг угаалгах, 10x15см, Fuji film, Konica	300	300
190	Билльярд тоглох хөлс, клубт, 1 цаг	1500	1500
191	Сурах бичиг, "Математикийн бодлогын хураамж", 3-р анги, зохиогч Баяжих	4000	4000
192	Сурагчийн дэвтэр, дөрвөлжин шугамтай, 12 хуудастай, Улаанбаатар Принтинг	200	200
193	Орон нутгийн сонины улирлын захиалга	3500	6000
194	"TV zone" сэтгүүлийн нэг дугаарын үнэ	1500	1500
195	Үзгэн бал, цэнхэр өнгийн, "Deli", БНХАУ	250	250
196	Улсын их, дээд сургуулийн жилийн сургалтын төлбөр /аймагт/	-	-
197	Зоогийн газрын хоолны үнэ /нийслэл салат, гуляш, байхуу цай/	7600	8000
198	Гуанзны хоолны үнэ, /цуйван, сүүтэй цай/, аймгийн төв захын гуанз	4200	4200
199	Зочид буудлын хөлс, энгийн өрөө, 1 хүн, 1 хоног	15000	15000
200	Эрэгтэй үс засуулах хөлс	3000	3500
201	Эмэгтэй үс засуулах хөлс, энгийн тайралт	4000	4500
202	Нийтийн халуун усны хөлс, том хүн	2500	2750
203	Эмэгтэй хүний нүүрний энгэсэг, "Geo", БНСУ	13666.7	15000.0

11.2 ХЭРЭГЛЭЭНИЙ БАРАА, ҮЙЛЧИЛГЭЭНИЙ ҮНЭ

11.2 CONSUMER PRICE OF CERTAIN GOODS AND SERVICES

д/д	Нэр төрөл	2014.XII сар	2015. XII сар
204	Сахлын татуурга	2500	2500
205	Гар нүүрийн саван, "Lux"	683	700
206	Үсний шампунь, Clear, 200гр	3933	4000
207	Шүдний оо, "2080", 130 гр, цэнхэр өнгийн хайрцагтай	2000	2000
208	Ариун цэврийн цаас, "Обухов", боодол, 70 м, Украин	600	700
209	Эмэгтэй хүний ариун цэврийн хэрэглэл, КОТЕХ, боодол, дотроо 10 ш, БНСУ	3367	3367
210	Мөнгөн аяга, хээгүй, 16 см диаметр /6 -гийн/, дунд гарын	96667	12000 0
211	Монетон бөгж, 586 сорьцтой, 2.5 гр, дотоодын	170000	20000 0
212	Сурагчийн цүнх, охидын, үүрдэг, зурагтай, урд, хажуу талд халаастай, БНХАУ	9000	10000
213	Банкны үйлчилгээний хөлс, регистрийн дугаараар мөнгөн гуйвуулга хийхэд авах шимтгэл, ХААН банк, хот хооронд	1000	1000

12.1 МАЛЫН ТОО, төрөл, сумаар
12.1 NUMBER OF LIVESTOCK, by type, soums

Сумыг нэр	2010	2011	2012	2013	2014	2015
БҮГД ДҮН/TOTAL						
БҮГД	2010557	2425649	2970688	3486043	4111515	4510986
61						
Баян-Өндөр	163063	198700	256222	289356	328621	340934
Бүрд	182044	203186	244006	273856	304612	324788
Бат-Өлзий	87354	110596	135968	165579	187404	208503
ББ-Улаан	105856	119055	137468	155817	172555	181937
Баянгол	97922	130896	171539	216946	268004	315280
Гучин-Ус	86172	99922	121384	144490	164359	190873
Есөнзүйл	92932	114216	126491	143147	168313	188382
Өлзийт	87766	103299	132194	149704	180242	198289
ЗБ-Улаан	61458	78203	99083	120038	149164	172728
Богд	178658	218475	242957	283768	324942	344728
Нарийнтээл	146605	153858	167835	186258	212619	220108
Сант	67098	89175	118338	151202	193644	223540
Тарагт	55280	82282	109487	138625	176643	208981
Төгрөг	43071	57210	75790	97335	121970	146455
Уянга	124692	158161	191304	225915	272448	295293
Х-дулаан	122213	145630	179062	210664	252832	269202
Хужирт	100878	120366	145437	166780	198777	215967
Хархорин	153852	163279	192025	209312	238234	265013
Арвайхээр	53643	79140	124098	157251	196132	199985

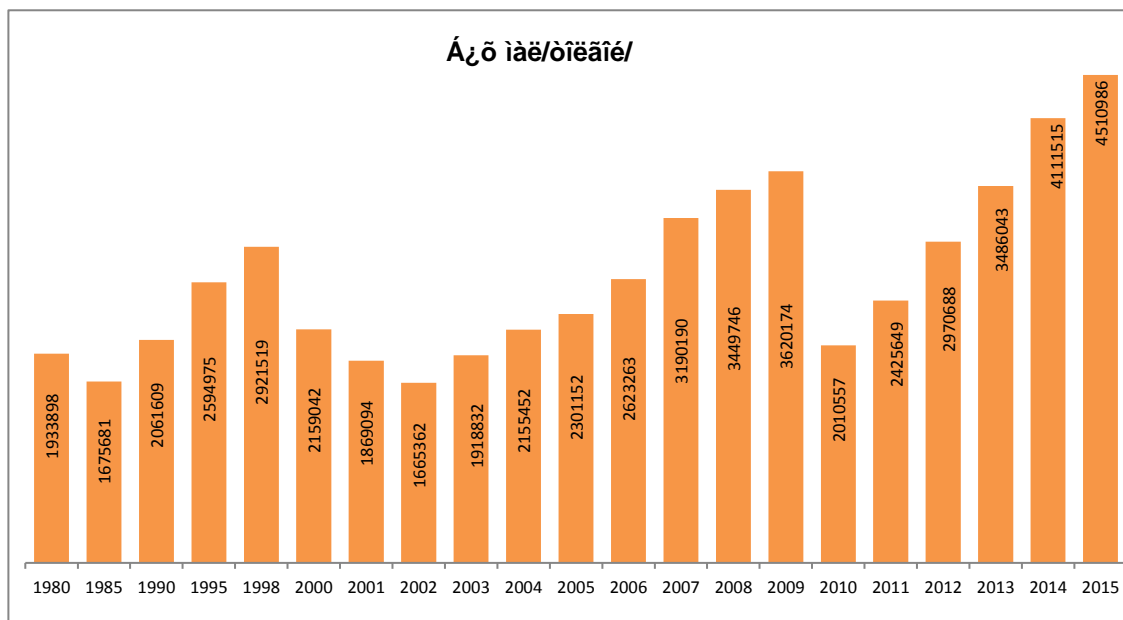

12.1 МАЛЫН ТОО, төрөл, сумаар
12.1 NUMBER OF LIVESTOCK, by type, soums

Сумыг нэр	2010	2011	2012	2013	2014	2015
ТЭМЭЭ/CAMEL						
БҮГД	14707	15873	18134	19740	21970	23128
Баян-Өндөр	362	377	459	464	506	558
Бүрд	252	276	299	316	291	287
Бат-Өлзий						
ББ-Улаан	2107	2162	2258	2459	2866	2887
Баянгол	1367	1476	1857	2050	2151	2237
Гучин-Ус	2115	2470	2826	3089	3457	3926
Есөнзүйл	127	149	161	158	185	207
Өлзийт	148	161	197	236	268	295
ЗБ-Улаан	6	7	5	4	4	5
Богд	5070	5473	6332	6979	7835	8113
Нарийнтээл	40	50	52	52	52	62
Сант	494	495	556	612	689	738
Тарагт	44	55	55	75	79	107
Төгрөг	2276	2295	2573	2722	3038	3124
Уянга						
Х-дулаан	16	49	65	80	90	102
Хужирт	43	48	40	31	33	37
Хархорин	190	253	291	314	315	309
Арвайхээр	50	77	108	99	111	134

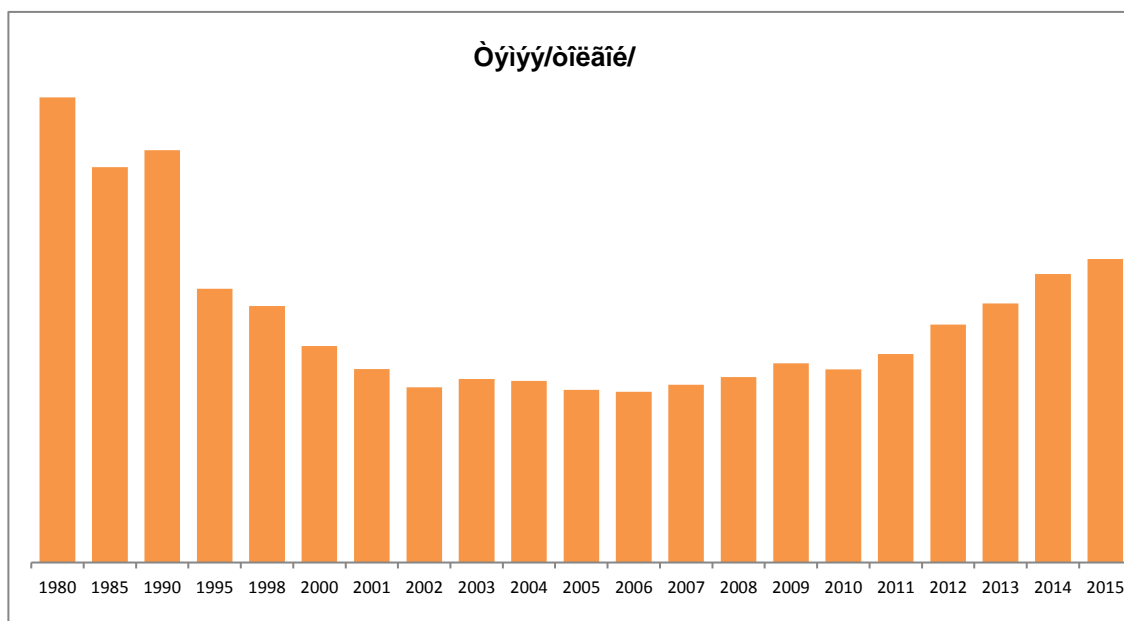

12.1 МАЛЫН ТОО, төрөл, сумаар
12.1 NUMBER OF LIVESTOCK, by type, soums

Сумыг нэр	2010	2011	2012	2013	2014	2015
АДУУ/HORSE						
БҮГД	113800	141099	170536	205881	246950	280197
Баян-Өндөр	11103	13253	16037	18696	21923	23401
Бүрд	11789	14036	16740	20181	23440	25402
Бат-Өлзий	7958	10049	11918	14156	15823	18156
ББ-Улаан	3454	3820	4246	4923	5742	6332
Баянгол	2944	3932	5296	6782	8633	10707
Гучин-Ус	2891	3522	4196	5071	5979	6917
Есөнзүйл	6299	8099	9372	10922	13227	14919
Өлзийт	6357	8194	9864	11911	14421	16476
ЗБ-Улаан	5053	6450	7650	9594	11851	14222
Богд	6234	7197	8071	9594	11117	11761
Нарийнтээл	5339	5898	6567	8001	9470	10499
Сант	2431	3163	4051	5302	6712	8326
Тарагт	3086	4363	5524	7220	9543	12098
Төгрөг	2047	2504	3136	3816	4679	5456
Уянга	8575	10952	13471	15919	19756	22713
Х-дулаан	4798	5942	7236	8675	10999	12711
Хужирт	9891	12946	15495	18454	22632	25389
Хархорин	11485	13440	16095	19282	22064	24900
Арвайхээр	2066	3339	5571	7382	8939	9812

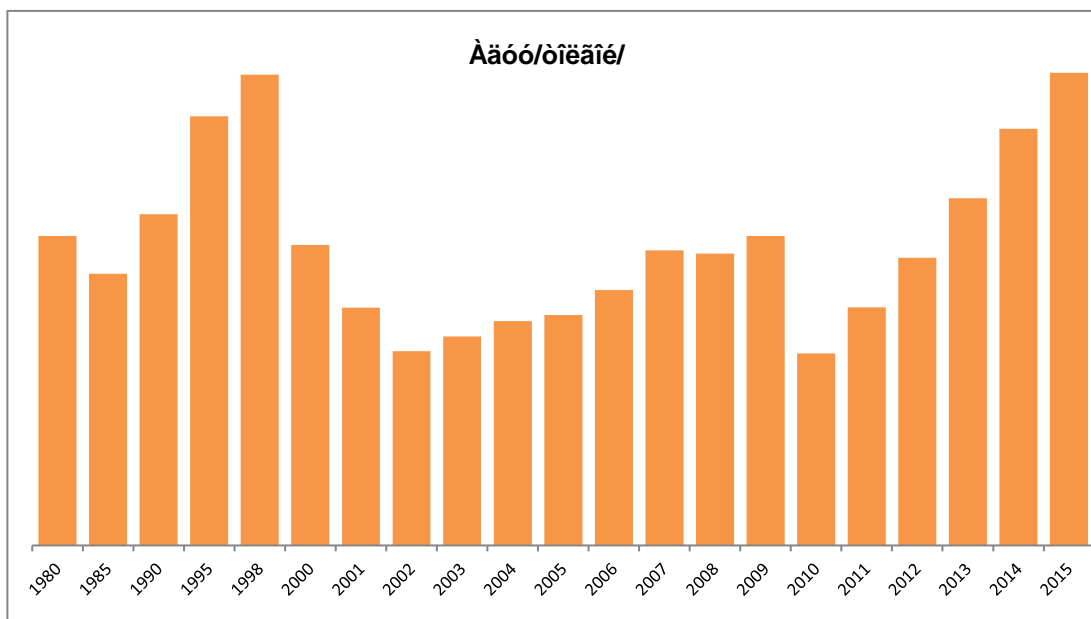

12.1 МАЛЫН ТОО, төрөл, сумаар
12.1 NUMBER OF LIVESTOCK, by type, soums

Сумыг нэр	2010	2011	2012	2013	2014	2015
ҮХЭР/CATTLE						
БҮГД	76230	90567	113966	144926	183265	217599
Баян-Өндөр	5679	6511	8469	10719	13104	15006
Бүрд	4063	4769	5831	7296	9166	10831
Бат-Өлзий	11053	14034	17061	20905	23967	28430
ББ-Улаан	1439	1625	2113	2602	3229	3792
Баянгол	1040	1339	2016	2799	3940	5047
Гучин-Ус	986	1108	1412	1769	2299	2889
Есөнзүйл	2424	2863	3685	4536	6019	7518
Өлзийт	2839	3268	4182	5527	7199	8449
ЗБ-Улаан	3306	4402	5580	7924	10766	13089
Богд	1785	1986	2259	2721	3140	3511
Нарийнтээл	4677	4749	5369	6626	8670	10082
Сант	2008	2366	3395	4670	6475	7894
Тарагт	1062	1705	2392	3481	4939	6520
Төгрөг	357	446	612	847	1190	1586
Уянга	17693	20749	25723	31774	39407	46260
Х-дулаан	2259	2827	3733	4756	6413	7896
Хужирт	4994	5848	7160	8885	11473	13446
Хархорин	7305	7874	9528	12048	14882	17835
Арвайхээр	1261	2098	3446	5041	6987	7518

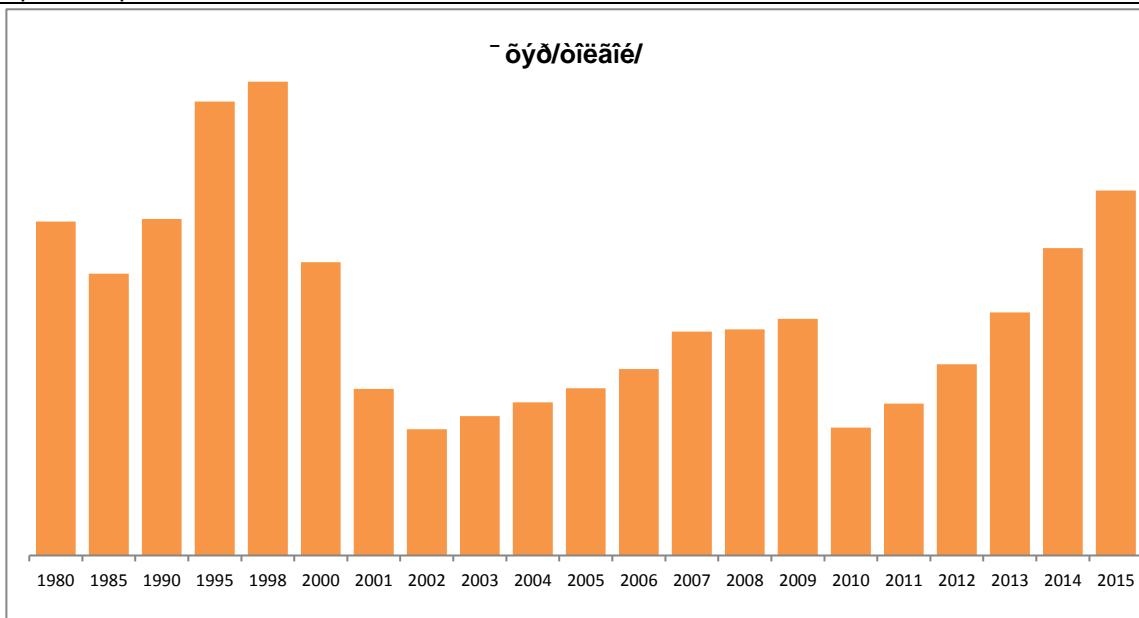

12.1 МАЛЫН ТОО, төрөл, сумаар
12.1 NUMBER OF LIVESTOCK, by type, soums

Сумыг нэр	2010	2011	2012	2013	2014	2015
ХОНЬ/SHEEP						
БҮГД	896623	1051754	1310889	1541304	1821050	2021762
Баян-Өндөр	88891	107444	142327	160342	180223	186089
Бүрд	105978	118106	141313	158431	175734	188000
Бат-Өлзий	33033	41352	52357	65517	74713	85591
ББ-Улаан	33542	37121	44355	52270	58870	63864
Баянгол	56210	71495	92802	114419	138528	164314
Гучин-Ус	38710	41748	50019	59756	67002	79084
Есөнзүйл	49264	59577	65721	74311	86803	97152
Өлзийт	49888	57586	73206	83006	99209	109404
ЗБ-Улаан	26235	32572	41783	51132	64435	75482
Богд	40521	47002	53411	62480	72163	79469
Нарийнтээл	49001	51373	57295	64395	75108	80635
Сант	29215	36542	49035	62625	80191	93699
Тарагт	29193	39916	52884	66587	84468	100488
Төгрөг	21159	26100	33456	41449	50622	61055
Уянга	42566	54029	67745	82491	107237	117677
Х-дулаан	50070	57242	72389	85938	103873	113610
Хужирт	50374	57568	71020	81723	97892	104473
Хархорин	77666	79155	93431	102364	115023	129581
Арвайхээр	25107	35826	56340	72068	88956	92095

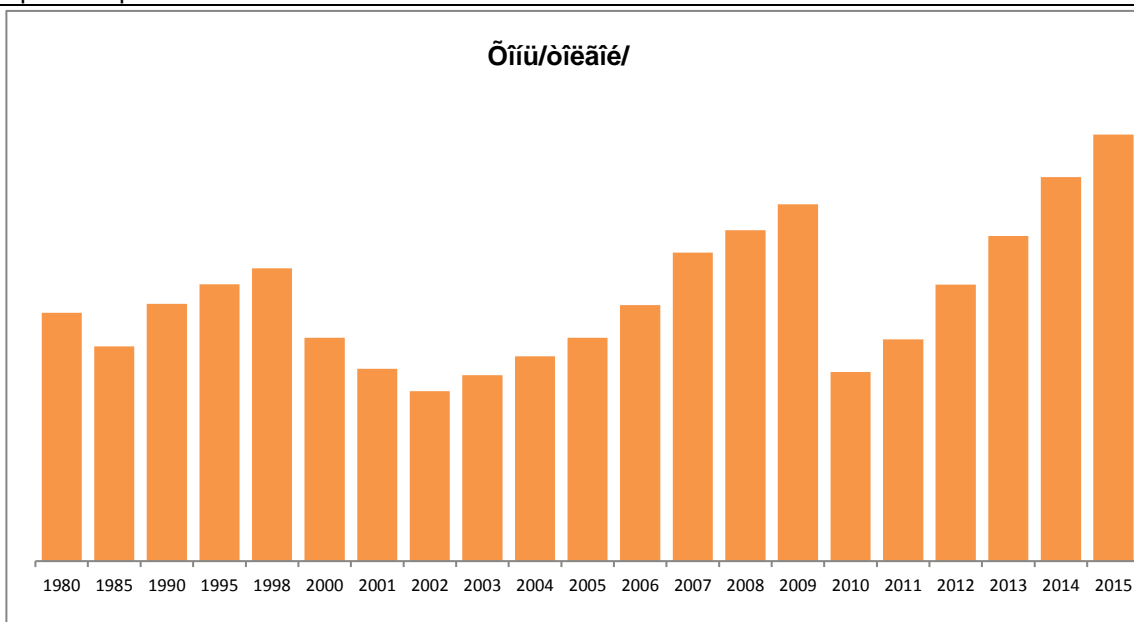

12.1 МАЛЫН ТОО, төрөл, сумаар
12.1 NUMBER OF LIVESTOCK, by type, soums

Сумыг нэр	2010	2011	2012	2013	2014	2015
ЯМАА/GOAT						
БҮГД	909197	1126356	1357163	1574192	1838280	1968300
Баян-Өндөр	57028	71115	88930	99135	112865	115880
Бүрд	59962	65999	79823	87632	95981	100268
Бат-Өлзий	35310	45161	54632	65001	72901	76326
ББ-Улаан	65314	74327	84496	93563	101848	105062
Баянгол	36361	52654	69568	90896	114752	132975
Гучин-Ус	41470	51074	62931	74805	85622	98057
Есөнзүйл	34818	43528	47552	53220	62079	68586
Өлзийт	28534	34090	44745	49024	59145	63665
ЗБ-Улаан	26858	34772	44065	51384	62108	69930
Богд	125048	156817	172884	201994	230687	241874
Нарийнтээл	87548	91788	98552	107184	119319	118830
Сант	32950	46609	61301	77993	99577	112883
Тарагт	21895	36243	48632	61262	77614	89768
Төгрөг	17232	25865	36013	48501	62441	75234
Уянга	55858	72431	84365	95731	106048	108643
Х-дулаан	65070	79570	95639	111215	131457	134883
Хужирт	35576	43956	51722	57687	66747	72622
Хархорин	57206	62557	72680	75304	85950	92388
Арвайхээр	25159	37800	58633	72661	91139	90426

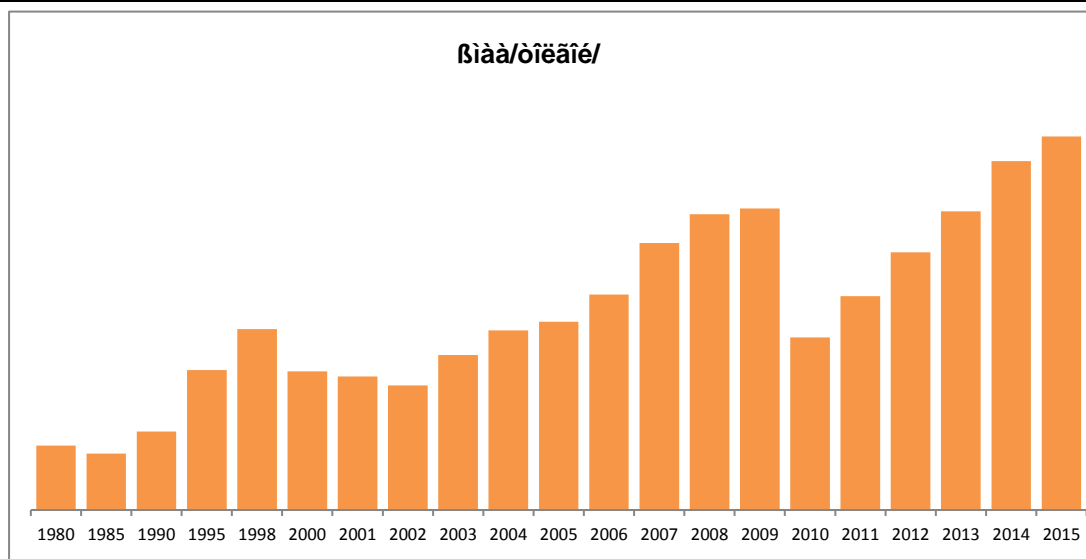

12.2 ХЭЭЛТЭГЧ МАЛЫН ТОО, төрлөөр, сумаар
12.2 NUMBER OF BREEDING LIVESTOCK, by type and soums

	Хээлтэгч мал бүгд						Ингэ						Гүү					
	2014		2015		өсөлт, бууралт		2014		2015		өсөлт, бууралт		2014		2015		өсөлт, бууралт	
	ТОО	ХУВЬ	ТОО	ХУВЬ	ТОО	ХУВЬ	ТОО	ХУВЬ	ТОО	ХУВЬ	ТОО	ХУВЬ	ТОО	ХУВЬ	ТОО	ХУВЬ	ТОО	ХУВЬ
БҮГД	1630012	100	1814709	100	184697	111.3	7824	100	8362	100	538	106.9	71288	100	82188	100	10900	115.3
Баян-Өндөр	136098	8.3	147455	8.1	11357	108.3	151	1.9	216	2.6	65	143.0	6170	8.7	6932	8.4	762	112.4
Бүрд	122710	7.5	135983	7.5	13273	110.8	92	1.2	87	1.0	-5	94.6	6235	8.7	7183	8.7	948	115.2
Бат-Өлзий	74424	4.6	80304	4.4	5880	107.9							4456	6.3	5229	6.4	773	117.3
ББ-Улаан	66455	4.1	72724	4.0	6269	109.4	1114	14.2	1072	12.8	-42	96.2	1696	2.4	1883	2.3	187	111.0
Баянгол	105310	6.5	128029	7.1	22719	121.6	708	9.0	815	9.7	107	115.1	2562	3.6	3337	4.1	775	130.2
Гучин-Ус	61782	3.8	73405	4.0	11623	118.8	1250	16.0	1324	15.8	74	105.9	1687	2.4	2015	2.5	328	119.4
Есөнзүйл	72572	4.5	79129	4.4	6557	109.0	57	0.7	73	0.9	16	128.1	3879	5.4	4379	5.3	500	112.9
Өлзийт	71651	4.4	79696	4.4	8045	111.2	80	1.0	81	1.0	1	101.3	4297	6.0	4908	6.0	611	114.2
ЗБ-Улаан	58643	3.6	66511	3.7	7868	113.4	2		2				3268	4.6	3911	4.8	643	119.7
Богд	122564	7.5	134116	7.4	11552	109.4	2751	35.2	2952	35.3	201	107.3	3293	4.6	3679	4.5	386	111.7
Нарийнтээл	81617	5.0	89337	4.9	7720	109.5	16	0.2	18	0.2	2	112.5	2786	3.9	3044	3.7	258	109.3
Сант	79298	4.9	93946	5.2	14648	118.5	251	3.2	278	3.3	27	110.8	2117	3.0	2666	3.2	549	125.9
Тарагт	71619	4.4	86243	4.8	14624	120.4	21	0.3	35	0.4	14	166.7	2715	3.8	3528	4.3	813	129.9
Төгрөг	47130	2.9	56697	3.1	9567	120.3	1182	15.1	1229	14.7	47	104.0	1446	2.0	1719	2.1	273	118.9
Уянга	103804	6.4	114725	6.3	10921	110.5							5564	7.8	6393	7.8	829	114.9
Х-дулаан	94995	5.8	100462	5.5	5467	105.8	31	0.4	33	0.4	2	106.5	3048	4.3	3461	4.2	413	113.5
Хужирт	80843	5.0	87295	4.8	6452	108.0	12	0.2	10	0.1	-2	83.3	6377	8.9	7611	9.3	1234	119.4
Хархорин	95628	5.9	104370	5.8	8742	109.1	76	1.0	91	1.1	15	119.7	6934	9.7	7343	8.9	409	105.9
Арвайхээр	82869	5.1	84282	4.6	1413	101.7	30	0.4	46	0.6	16	153.3	2758	3.9	2967	3.6	209	107.6

БҮЛЭГ 12

ХҮСНЭГТ 12.2-ийн үргэлжлэл
continue of TABLE 12.2

	Үнээ							Эм хонь			Эм ямаа							
	2014		2015		өсөлт, бууралт			2014	2015	өсөлт, бууралт	2014		2015			өсөлт, бууралт		
	тоо	хувь	тоо	хувь	тоо	хувь	тоо	хувь	тоо	хувь	тоо	хувь	тоо	хувь	тоо	хувь	тоо	хувь
БҮГД	64487	100	75942	100	11455	117.8	758798	100	849460	100	90662	111.9	727615	100	798757	100	71142	109.8
Баян-Өндөр	4678	7.3	5457	7.2	779	116.7	78698	10.4	84575	10.0	5877	107.5	46401	6.4	50275	6.3	3874	108.3
Бүрд	3086	4.8	3692	4.9	606	119.6	73810	9.7	81872	9.6	8062	110.9	39487	5.4	43149	5.4	3662	109.3
Бат-Өлзий	8263	12.8	9477	12.5	1214	114.7	31061	4.1	34511	4.1	3450	111.1	30644	4.2	31087	3.9	443	101.4
ББ-Улаан	1143	1.8	1368	1.8	225	119.7	22998	3.0	25394	3.0	2396	110.4	39504	5.4	43007	5.4	3503	108.9
Баянгол	1408	2.2	1854	2.4	446	131.7	56761	7.5	69570	8.2	12809	122.6	43871	6.0	52453	6.6	8582	119.6
Гучин-Ус	832	1.3	1029	1.4	197	123.7	26618	3.5	31754	3.7	5136	119.3	31395	4.3	37283	4.7	5888	118.8
Есөнзүйл	2122	3.3	2569	3.4	447	121.1	39171	5.2	42706	5.0	3535	109.0	27343	3.8	29402	3.7	2059	107.5
Өлзийт	2535	3.9	2859	3.8	324	112.8	40975	5.4	45988	5.4	5013	112.2	23764	3.3	25860	3.2	2096	108.8
ЗБ-Улаан	3628	5.6	4342	5.7	714	119.7	26519	3.5	30309	3.6	3790	114.3	25226	3.5	27947	3.5	2721	110.8
Богд	1119	1.7	1265	1.7	146	113.0	28393	3.7	31486	3.7	3093	110.9	87008	12.0	94734	11.9	7726	108.9
Нарийнтээл	3039	4.7	3534	4.7	495	116.3	29555	3.9	33323	3.9	3768	112.7	46221	6.4	49418	6.2	3197	106.9
Сант	2478	3.8	2988	3.9	510	120.6	34591	4.6	41021	4.8	6430	118.6	39861	5.5	46993	5.9	7132	117.9
Тарагт	1752	2.7	2331	3.1	579	133.0	35450	4.7	42531	5.0	7081	120.0	31681	4.4	37818	4.7	6137	119.4
төгрөг	458	0.7	598	0.8	140	130.6	20288	2.7	24633	2.9	4345	121.4	23756	3.3	28518	3.6	4762	120.0
Уянга	13730	21.3	16131	21.2	2401	117.5	44789	5.9	48738	5.7	3949	108.8	39721	5.5	43463	5.4	3742	109.4
Х-дулаан	2192	3.4	2658	3.5	466	121.3	40630	5.4	43606	5.1	2976	107.3	49094	6.7	50704	6.3	1610	103.3
Хужирт	4089	6.3	4807	6.3	718	117.6	41871	5.5	44503	5.2	2632	106.3	28494	3.9	30364	3.8	1870	106.6
Хархорин	5235	8.1	6139	8.1	904	117.3	47798	6.3	52934	6.2	5136	110.7	35585	4.9	37863	4.7	2278	106.4
Арвайхээр	2700	4.2	2844	3.7	144	105.3	38822	5.1	40006	4.7	1184	103.0	38559	5.3	38419	4.8	-140	99.6

12.3 МАЛ ТӨЛЛӨЛТ, ТӨЛ БОЙЖИЛТ, малын төрлөөр, сумаар

12.3 REARING OF YOUNG ANIMALS, by type and soums

	Төллөсөн эх						Төл хувь	Гарсан төл						Хорогдсон төл		
	Бүгд	Ингэ	Гүү	Үнээ	Эм хонь	Эм ямаа		Бүгд	Ботго	Унага	Тугал	Хурга	Ишиг	Бүгд	Ботго	Унага
БҮГД	1526340	3611	65186	60435	723484	673624	84.1	1531412	3611	65186	60437	726970	675208	90811	72	1464
Баян-Өндөр	108629	85	5250	4312	63107	35875	73.7	108679	85	5250	4312	63137	35895	8372	7	115
Бүрд	121578	62	6185	3062	73389	38880	89.4	125704	62	6185	3062	76513	39882	9751		70
Бат-Өлзий	68596	0	4201	7352	29348	27695	85.4	68596	0	4201	7352	29348	27695	3681		104
ББ-Улаан	56865	504	1409	959	21355	32638	78.2	56965	504	1409	959	21355	32738	3053	2	42
Баянгол	104959	350	2562	1408	56761	43878	82.0	104959	350	2562	1408	56761	43878	432		8
Гучин-Ус	52800	650	1471	720	24299	25660	71.9	52913	650	1471	721	24311	25760	606	5	10
Есөнзүйл	71366	30	3516	2170	38935	26715	90.2	71366	30	3516	2170	38935	26715	1112	2	20
Өлзийт	70312	45	4346	2384	40246	23291	88.2	70312	45	4346	2384	40246	23291	2664	5	265
ЗБ-Улаан	58494		3077	3586	26425	25406	87.9	58624		3077	3586	26435	25526	1665		28
Богд	108062	1167	2282	936	26194	77483	80.6	108062	1167	2282	936	26194	77483	10275	40	226
Нарийнтээл	73238	8	2134	2403	27243	41450	82.0	73288	8	2134	2403	27263	41480	11605		57
Сант	78282	112	2113	2451	34135	39471	83.3	78282	112	2113	2451	34135	39471	1675		5
Тарагт	72078	17	2998	1967	35955	31141	83.6	72118	17	2998	1967	35975	31161	4109	1	68
Төгрөг	45234	473	1277	419	20035	23030	79.8	45584	473	1277	419	20235	23180	513	6	24
Уянга	102176		5278	13320	44430	39148	89.1	102176		5278	13320	44430	39148	7202		87
Х-дулаан	88006	24	2783	2080	38803	44316	87.6	88006	24	2783	2080	38803	44316	15635	2	41
Хужирт	74680	4	5761	3793	38851	26271	85.5	74680	4	5761	3793	38851	26271	4552		219
Хархорин	88850	52	5878	4482	45220	33218	85.1	88850	52	5878	4482	45220	33218	1804	2	61
Арвайхээр	82135	28	2665	2631	38753	38058	97.5	82248	28	2665	2632	38823	38100	2105		14

ХҮСНЭГТ 12.3-ИЙН ҮРГЭЛЖЛЭЛ
CONTINUE OF TABLE 12.3

	Хорогдсон төл			Бойжсон төл						Төл бойжилт %	100 эхээс бойжуулсан төл					
	Тугал	Хурга	Ишиг	Бүгд	Ботго	Унага	Тугал	Хурга	Ишиг		Бүгд	Ботго	Унага	Тугал	Хурга	Ишиг
Бүгд	845	27912	60518	144060 1	3539	63722	59592	699058	614690	94.1	79.4	42.3	77.5	78.5	82.3	
Баян-Өндөр	81	2770	5399	100307	78	5135	4231	60367	30496	92.3	68.0	36.1	74.1	77.5	71.4	
Бүрд	29	6180	3472	115953	62	6115	3033	70333	36410	92.2	85.3	71.3	85.1	82.2	85.9	
Бат-Өлзий	116	1355	2106	64915		4097	7236	27993	25589	94.6	80.8		78.4	76.4	81.1	
ББ-Улаан	30	669	2310	53912	502	1367	929	20686	30428	94.6	74.1	46.8	72.6	67.9	81.5	
Баянгол	4	112	308	104527	350	2554	1404	56649	43570	99.6	81.6	42.9	76.5	75.7	81.4	
Гучин-Ус	11	71	509	52307	645	1461	710	24240	25251	98.9	71.3	48.7	72.5	69.0	76.3	
Есөнзүйл	6	404	680	70254	28	3496	2164	38531	26035	98.4	88.8	38.4	79.8	84.2	90.2	
Өлзийт	62	751	1581	67648	40	4081	2322	39495	21710	96.2	84.9	49.4	83.1	81.2	85.9	
ЗБ-Улаан	19	693	925	56959		3049	3567	25742	24601	97.2	85.6		78.0	82.2	84.9	
Богд	41	1163	8805	97787	1127	2056	895	25031	68678	90.5	72.9	38.2	55.9	70.8	79.5	
Нарийнтээл	47	3383	8118	61683	8	2077	2356	23880	33362	84.2	69.0	44.4	68.2	66.7	71.7	
Сант	13	165	1492	76607	112	2108	2438	33970	37979	97.9	81.5	40.3	79.1	81.6	82.8	
Тарагт	38	1266	2736	68009	16	2930	1929	34709	28425	94.3	78.9	45.7	83.0	82.8	81.6	
Төгрөг	2	116	365	45071	467	1253	417	20119	22815	98.9	79.5	38.0	72.9	69.7	81.7	
Уянга	151	2164	4800	94974		5191	13169	42266	34348	93.0	82.8		81.2	81.6	86.7	
Х-дулаан	32	3627	11933	72371	22	2742	2048	35176	32383	82.2	72.0	66.7	79.2	77.1	80.7	
Хужирт	129	1763	2441	70128	4	5542	3664	37088	23830	93.9	80.3	40.0	72.8	76.2	83.3	
Хархорин	22	744	975	87046	50	5817	4460	44476	32243	98.0	83.4	54.9	79.2	72.7	84.0	
Арвайхээр	12	516	1563	80143	28	2651	2620	38307	36537	97.4	95.1	60.9	89.3	92.1	95.8	

12.4 ТОМ МАЛЫН ЗҮЙ БУСЫН ХОРОГДОЛ

12.4 NATURAL LOSSES OF ADULT ANIMALS, by head

	2013	2014	2015						2015/ 2014	Толгойн зөрүү /2015- 2014/	2015/2013	Толгойн зөрүү /2015-2013/	Оны эхний малд	Өвчнөөр хорогдсон
			Бүгд	Тэмээ	Адуу	Үхэр	Хонь	Ямаа						
БҮГД	19728	8863	64646	185	2831	1477	25521	34632	629.4	55783	227.7	44918	1.6	3028
Баян-Өндөр	697	43	6369	5	165	166	2680	3353	14811.6	6326	913.8	5672	1.94	463
Бүрд	785	167	20005	2	1406	459	11420	6718	11979.0	19838	2548.4	19220	6.57	4
Бат-Өлзий	1390	10	3081		91	89	766	2135	30810.0	3071	221.7	1691	1.64	
ББ-Улаан	1055	1555	2913	24	18	28	797	2046	187.3	1358	276.1	1858	1.69	1
Баянгол	269	16	164	24	2	2	29	107	1025.0	148	61.0	-105	0.06	40
Гучин-Ус	323	108	279	19	9	1	116	134	258.3	171	86.4	-44	0.17	
Есөнзүйл	389	110	1225		105	25	509	586	1113.6	1115	314.9	836	0.73	
Өлзийт	232	57	1355	5	123	138	602	487	2377.2	1298	584.1	1123	0.75	
ЗБ-Улаан	2481	544	651		36	22	244	349	119.7	107	26.2	-1830	0.44	534
Богд	204	260	2066	86	52	11	344	1573	794.6	1806	1012.7	1862	0.64	
Нарийнтгээл	270	156	2821		27	35	447	2312	1808.3	2665	1044.8	2551	1.33	820
Сант	146	9	140		5	6	51	78	1555.6	131	95.9	-6	0.07	170
Тарагт	580	365	1605	1	40	25	538	1001	439.7	1240	276.7	1025	0.91	6
Төгрөг	13	19	503	19	3	1	168	312	2647.4	484	3869.2	490	0.41	46
Уянга	1920	1285	8286		121	181	2388	5596	644.8	7001	431.6	6366	3.04	3
Х-дулаан	475	891	6884		59	23	1770	5032	772.6	5993	1449.3	6409	2.72	141
Хужирт	1497	1040	2133		236	130	991	776	205.1	1093	142.5	636	1.07	65
Хархорин	6926	2123	2579		271	95	1160	1053	121.5	456	37.2	-4347	1.08	16
Арвайхээр	76	105	1587		62	40	501	984	1511.4	1482	2088.2	1511	0.81	719

12.5 АМИНЫ МАЛЫН БҮЛЭГЛЭЛТ, толгойгоор

12.5 GROUPING OF HOUSEHOLDS BY NUMBER OF PRIVATE LIVESTOCK, by head

	10 хүртэл малтай							11-30 хүртэл малтай						
	Өрх	Малын тоо	Үүнээс					Өрх	Малын тоо	Үүнээс				
			Тэмээ	Адуу	Үхэр	Хонь	Ямаа			Тэмээ	Адуу	Үхэр	Хонь	Ямаа
БҮГД	397	2622	20	227	1146	443	786	1349	28906	32	1446	3952	8250	15226
Баян-Өндөр сум	4	31			6	15	10	33	675		29	38	269	339
Бүрд сум	3	22		4		5	13	23	510		27	8	224	251
Бат-Өлзий сум	74	454		44	305	49	56	181	3786		404	1136	806	1440
Баруунбаян-Улаан сум	1	5		1			4	17	392				51	341
Баянгол сум	6	42				7	35	59	1277	2	36	10	398	831
Гучин-Ус сум	6	48	10		12	7	19	21	420	4	11	50	87	268
Есөн зүйл сум	14	92		31	14	10	37	51	1122		65	58	507	492
Өлзийт сум								12	201		3	15	69	114
Зүүнбаян-Улаан сум	13	72		7	6	16	43	69	1486		46	124	552	764
Богд сум	16	102	10	32	30	21	9	49	1134	22	66	82	208	756
Нарийнтээл сум	14	82		4	33	20	25	44	988		49	108	132	699
Сант сум	4	33				12	21	41	954	1	12	42	293	606
Тарагт сум	18	138		10	6	39	83	86	1898		46	52	678	1122
Төгрөг сум	11	73			9	19	45	81	1675	3	56	38	437	1141
Уянга сум	83	556		37	237	92	190	203	4217		282	959	966	2010
Хайрхандулаан сум	17	133			8	35	90	61	1453		28	48	398	979
Хужирт сум	31	187		19	96	44	28	146	3156		173	307	1099	1577
Хархорин сум	58	374		33	270	34	37	96	1950		101	527	597	725
Арвайхээр сум	24	178		5	114	18	41	76	1612		12	350	479	771
	31-50 хүртэл малтай							51-100 хүртэл малтай						
	Өрх	Малын тоо	Үүнээс					Өрх	Малын тоо	Үүнээс				
			Тэмээ	Адуу	Үхэр	Хонь	Ямаа			Тэмээ	Адуу	Үхэр	Хонь	Ямаа
БҮГД	1349	55558	23	2461	4476	19802	28796	2631	196277	282	10487	15095	73407	97006
Баян-Өндөр сум	71	2972		86	143	1338	1405	131	9902	4	630	457	4573	4238
Бүрд сум	25	1050		56	71	435	488	69	5119		344	183	2297	2295
Бат-Өлзий сум	115	4663		300	852	1721	1790	208	15492		1170	2947	5222	6153
Баруунбаян-Улаан сум	25	1009	1	17	6	271	714	46	3523	72	71	22	772	2586
Баянгол сум	72	2931	1	40	27	1171	1692	120	9117		126	81	3696	5214
Гучин-Ус сум	20	859	3	69	31	194	562	46	3463	7	113	41	1049	2253
Есөн зүйл сум	58	2458		101	122	1180	1055	128	9132		678	429	4121	3904
Өлзийт сум	29	1227		38	34	493	662	79	5996	9	356	272	2874	2485
Зүүнбаян-Улаан сум	79	3243		135	273	1057	1778	140	10409		770	956	4313	4370
Богд сум	47	1943	2	55	10	346	1530	157	11711	117	232	130	2050	9182
Нарийнтээл сум	49	1995		53	139	417	1386	109	8010		232	526	1803	5449
Сант сум	71	2978		51	57	950	1920	159	11991	2	170	491	4169	7159
Тарагт сум	84	3453		78	73	1432	1870	101	7322		367	215	3065	3675
Төгрөг сум	66	2697	16	23	9	736	1913	88	6415	70	116	73	2283	3873
Уянга сум	163	6732		332	1561	2151	2688	290	22234		1732	4643	7452	8407
Хайрхандулаан сум	51	2112		69	49	629	1365	111	8397		347	288	2883	4879
Хужирт сум	144	5843		568	410	2342	2523	217	15646		1329	1254	6906	6157
Хархорин сум	100	4114		230	399	1546	1939	214	16242	1	1045	1237	7221	6738
Арвайхээр сум	80	3279		160	210	1393	1516	218	16156		659	850	6658	7989

ХҮСНЭГТ 12.5-ИЙН ҮРГЭЛЖЛЭЛ

CONTINUE OF TABLE 12.5

	101-200 хүртэл малтай							201-500 хүртэл малтай						
	Өрх	Малын тоо	Үүнээс					Өрх	Малын тоо	Үүнээс				
			Тэмээ	Адуу	Үхэр	Хонь	Ямаа			Тэмээ	Адуу	Үхэр	Хонь	Ямаа
БҮГД	4536	671499	1907	45436	45333	264351	314472	5455	1708604	7338	107168	78158	723186	79275
Баян-Өндөр сум	213	31432	15	2311	1636	14858	12612	381	124821	79	8998	5448	64029	4626
Бүрд сум	122	18316	12	1450	692	8560	7602	234	76276	60	6333	2646	38642	2859
Бат-Өлзий сум	371	53604		4630	8138	19683	21153	254	76445		7030	8476	32154	2878
Баруунбаян-Улаан сум	128	19278	280	570	421	5279	12728	226	72668	1238	2465	1406	21295	4626
Баянгол сум	182	27702	98	589	467	11814	14734	279	91960	531	2585	1578	43955	4331
Гучин-Ус сум	94	14069	109	241	174	4909	8636	156	49819	1211	1390	692	18334	2819
Есөн зүйл сум	181	27610	5	2582	1229	13166	10628	224	69541	18	5838	2768	35542	2537
Өлзийт сум	153	22557	9	1709	998	11722	8119	264	84627	116	6846	3696	45091	2887
Зүүнбаян-Улаан сум	409	59633		5213	4801	24160	25459	278	78711	1	6549	5734	35254	3117
Богд сум	216	32633	844	1109	267	6275	24138	472	149009	2522	4909	1215	31598	10876
Нарийнтээл сум	156	23569		947	993	6780	14849	287	93541	7	3963	3714	32381	5347
Сант сум	239	35273	62	1080	1281	13165	19685	276	89283	333	3459	3045	35357	4708
Тарагт сум	215	31420	12	1484	1081	14380	14463	292	89375	20	5574	3080	42250	3845
Төгрөг сум	110	16899	392	497	217	6541	9252	184	57174	973	1816	559	23205	3062
Уянга сум	578	84373		6875	13859	29550	34089	357	106806		8659	15917	43601	3862
Хайрхандулаан сум	189	28653		1398	871	9916	16468	377	120094	1	5516	3378	48190	6300
Хужирт сум	389	57441		7164	3727	25468	21082	295	86981	31	10548	5246	43021	2813
Хархорин сум	282	40896	35	3368	2843	18124	16526	343	109609	105	10398	6894	52398	3981
Арвайхээр сум	309	46141	34	2219	1638	20001	22249	276	81864	92	4292	2666	36889	3792
	501-999 хүртэл малтай							1000-1499 хүртэл малтай						
	Өрх	Малын тоо	Үүнээс					Өрх	Малын тоо	Үүнээс				
			Тэмээ	Адуу	Үхэр	Хонь	Ямаа			Тэмээ	Адуу	Үхэр	Хонь	Ямаа
БҮГД	1622	1061521	7301	62565	39284	499932	452439	520	591515	4963	35870	22408	320903	20737
Баян-Өндөр сум	136	89392	222	5488	3739	50246	29697	61	68823	192	4493	2847	42493	1879
Бүрд сум	142	95454	94	7329	3150	54535	30346	65	76372	100	5512	2334	49173	1925
Бат-Өлзий сум	45	29185		2456	3545	13053	10131	12	13352		1126	1722	6628	387
Баруунбаян-Улаан сум	89	59626	919	2182	1274	24175	31076	17	18886	314	730	409	8460	897
Баянгол сум	143	97388	520	3657	1489	51562	40160	55	64937	846	2637	1121	39392	2094
Гучин-Ус сум	86	56952	1431	2439	614	23812	28656	43	49304	626	2027	1072	23367	2221
Есөн зүйл сум	68	43557	130	3094	1753	23424	15156	27	31382	41	2186	934	17302	1091
Өлзийт сум	60	37808	123	3295	1749	20901	11740	29	33502	20	2600	1193	20551	913
Зүүнбаян-Улаан сум	19	12177	1	1095	700	6385	3996	6	6973	3	407	471	3745	234
Богд сум	158	101816	2496	3724	961	25751	68884	35	39373	1953	1536	660	11896	2332
Нарийнтээл сум	99	63950	41	3367	2772	25881	31889	21	23083	14	1609	1617	10271	957
Сант сум	71	45218	180	1835	1708	20311	21184	21	23528	115	988	717	11679	1002
Тарагт сум	79	50899	24	2905	1424	25813	20733	15	16381		840	383	8199	695
Төгрөг сум	57	38075	1058	1536	431	17630	17420	17	18312	549	1062	155	8715	783
Уянга сум	65	45189		2971	5458	21086	15674	18	19571		1265	2942	10212	515
Хайрхандулаан сум	98	62961	21	2783	1449	27442	31266	36	40089	80	2181	1498	21341	1498
Хужирт сум	57	35822	6	4560	1958	19246	10052	8	9059		823	387	5529	232
Хархорин сум	92	59973	27	6133	3824	31211	18778	25	28824	110	3362	1672	16367	731
Арвайхээр сум	58	36079	8	1716	1286	17468	15601	9	9764		486	274	5583	342

	1500-2000 хүртэл малтай							2001-ээс дээш малтай						
	Өрх	Малын тоо	Үүнээс					Өрх	Малын тоо	Үүнээс				
			Тэмээ	Адуу	Үхэр	Хонь	Ямаа			Тэмээ	Адуу	Үхэр	Хонь	Ямаа
БҮГД	68	100985	991	8072	4099	62529	38530	32	75612	240	6381	3412	45572	20007
Баян-Өндөр	4	6565	31	687	400	3868	1579	3	6321	15	679	292	4400	935
Бүрд	16	27232	19	2001	762	17782	6668	10	24437	2	2346	985	16347	4757
Бат-Өлзий	4	6754		676	496	4525	1057	2	4768		320	813	1750	1885
ББ-Улаан	4		63	296	254	3561	2376		0					
Баянгол	7	11751	148	595	76	7597	3335	3	8052	91	442	198	4635	2686
Гучин-Ус	6	9584	450	435	141	3774	4784	3		75	192	62	3489	2376
Есөнзүйл	2	3398	13	344	211	1810	1020							
Өлзийт	3	5297		609	234	3285	1169	3	7074	18	1020	258	4418	1360
ЗБ-Улаан														
Богд	3		147	97	85	839	3722	1			1	71	485	1560
Нарийнтээл	3	4890		275	180	2950	1485							
Сант	4	6774	6	234	323	3377	2834	3	7460	39	497	230	4373	2321
Тарагт	3	5202	51	586	72	2807	1686	1	2893		208	134	1825	726
Төгрөг	3	5135	63	350	95	1489	3138							
Уянга	2	3343		293	410	1450	1190	1	2272		267	274	1117	614
Х-дулаан	3	5060		389	307	2613	1751							
Хужирт	1			205	53	802	736							
Хархорин								1			156	73	1442	337
Арвайхээр								1			253	22	1291	450
			БҮГД ДҮН											
Өрх	Өрхийн тоо	Малын тоо	Үүнээс											
			Тэмээ	Адуу	Үхэр	Хонь	Ямаа							
БҮГД	17959	4506335	23097	280113	217363	2018375	1967387							
Баян-Өндөр	1037	340934	558	23401	15006	186089	115880							
Бүрд	709	324788	287	25402	10831	188000	100268							
Бат-Өлзий	1266	208503		18156	28430	85591	76326							
ББ-Улаан	553	181937	2887	6332	3792	63864	105062							
Баянгол	926	315157	2237	10707	5047	164227	132939							
Гучин-Ус	481	190712	3926	6917	2889	79022	97958							
Есөнзүйл	753	188292	207	14919	7518	97062	68586							
Өлзийт	632	198289	295	16476	8449	109404	63665							
ЗБ-Улаан	1013	172704	5	14222	13065	75482	69930							
Богд	1154	344728	8113	11761	3511	79469	241874							
Нарийнтээл	782	220108	62	10499	10082	80635	118830							
Сант	889	223492	738	8326	7894	93686	112848							
Тарагт	894	208981	107	12098	6520	100488	89768							
Төгрөг	617	146455	3124	5456	1586	61055	75234							
Уянга	1760	295293		22713	46260	117677	108643							
Х-дулаан	943	268952	102	12711	7896	113447	134796							
Хужирт	1288	215931	37	25389	13438	104457	72610							
Хархорин	1211	263990	278	24826	17739	128940	92207							
Арвайхээр	1051	197089	134	9802	7410	89780	89963							

12.6 САРЛАГ, ХАЙНАГИЙН ТОО, СУМААР
12.6 SARLAG AND KHAINAG, by soums

1	Сумдын нэрс	2014		2015			
		Сарлаг бүгд	Хайнаг бүгд	Сарлаг		Хайнаг	
				Бүгд	Үнээ	Бүгд	Үнээ
1	Бүрд	-	-	2	-	-	-
2	Бат-Өлзий	19728	460	24726	7142	391	149
3	Зүүнбаян-Улаан	6803	386	7790	2238	188	96
4	Богд	865	-	911	304	-	-
5	Нарийнтээл	4200	22	3796	1125	4	-
6	Тарагт	517	-	1401	452	-	-
7	Уянга	37137	189	41812	12854	207	73
8	Хайрхандулаан	2737	1	3206	990	-	-
9	Хужирт	1986	342	1453	446	344	194
10	Хархорин	37	-	150	52	2	1
11	Арвайхээр	262	7	85	42	4	4
ДҮН		74272	1407	85332	25645	1140	517

ᠨᠠᠳᠦᠭᠠᠨ, ᠔ᠠᠭᠢᠶᠠᠨ

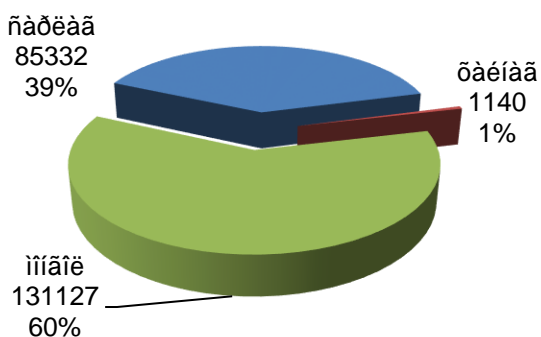
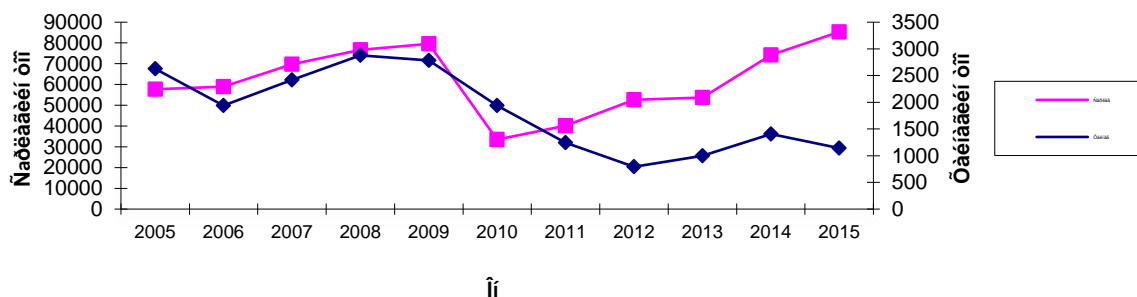

БҮЛЭГ 12

ХӨДӨӨ АЖ АХУЙ

12.7 ЦЭВЭР, ЭРЛИЙЗ, НУТГИЙН ШИЛМЭЛ ОМГИЙН БОЛОН НУТГИЙН САЙЖРУУЛСАН ҮҮЛДРИЙН МАЛЫН ТОО, төрлөөр

12.7 NUMBER OF FRESHBRED, CROSSBRED, THOROUGHBRED AND IMPROVED BRED LIVESTOCK, by type

Сумын нэр	Бүгд	Үүнээс			Цэвэр үүлдрийн						Эрлийз				
		Хээлтэгч	Хээлтүүлэгч	Бусад	Бүгд	Тэмээ	Адуу	Үхэр	Хонь	Ямаа	Бүгд	Адуу	Үхэр	Хонь	Ямаа
БҮГД	404344	168699	3971	231674	144197	2011	5894	1543	58782	75967	250422	-	2089	112055	136278
Баян-Өндөр	603	541	62		603		2		601						
Бүрд	32812	19061	133	13618	108		2	4	102		32704		3	32700	1
Бат-Өлзий	483	440	6	37	421			7	261	153	62		61	1	
ББ-Улаан	11150	4462	113	6575	3460		813	1	2173	473	7663		20	4146	3497
Баянгол	29428	12597	233	16598	29428		196	24	29208						
Гучин-Ус	26955	13100	304	13551	496	400	2		65	29	26459		145	9024	17290
Есөнзүйл	14374	5244	89	9041	130	74		56			5713		342	5371	
Өлзийт	6530	2380	86	4064	6266		565		4159	1542	264		64	200	
ЗБ-Улаан	703	275	60	368	328			5	323		375		374	1	
Богд	144392	50219	1480	92693	29831	1488	3217	104	3869	21153	114557		53	7460	107044
Нарийнтээл	70899	28559	314	42026	55220			57	3956	51207	15679		150	15526	3
Сант	20308	10418	116	9774	568			23	545		19739		62	13025	6652
Тарагт	651	374	12	265	530			147	383		117		117		
Төгрөг	4958	2065	246	2647	4728	49	309	73	3320	977	141		8	133	
Уянга	5881	2371	47	3463	1075		55	318	702		4806		203	3248	1355
Х-дулаан	1402	644	14	744	1333				1333		69		69		
Хужирт	3619	2289	65	1265	2785			2	2783		519		10	509	
Хархорин	21940	10200	410	11330	1243		200	23	1020		20497		208	20289	
Арвайхээр	7256	3460	181	3615	5644		533	699	3979	433	1058		200	422	436

12.8 МАЛТАЙ ӨРХ, МАЛЧИН ӨРХИЙН ТОО, сумдаар

12.8 NUMBER OF HERDER HOUSEHOLDS AND HOUSEHOLDS WITH LIVESTOCK, by soum

	Малтай өрхийн тоо			Малчин өрхийн тоо			Нэг малчин өрхөд ногдох малын тоо		
	2013	2014	2015	2013	2014	2015	2013	2014	2015
БҮГД	17595	17925	17959	13570	14115	14658	179	210	280
Баян-Өндөр	1032	1032	1037	763	790	826	260	324	398
Бүрд	724	707	709	581	597	594	350	409	513
Бат-Өлзий	1226	1253	1266	758	806	929	146	169	202
Баруунбаян-Улаан	569	564	553	464	462	455	257	298	379
Баянгол	878	914	926	738	816	801	177	210	335
Гучин-Ус	449	456	481	349	362	383	286	335	429
Есөнзүйл	726	721	753	546	598	676	209	212	249
Өлзийт	652	650	632	558	550	554	185	240	325
ЗБ-Улаан	1038	1015	1013	906	870	879	86	114	170
Богд	1134	1152	1154	1041	1063	1072	210	229	303
Нарийнтээл	806	781	782	566	553	605	272	303	351
Сант	886	891	889	692	679	720	129	174	269
Тарагт	823	853	894	650	686	722	127	160	245
Төгрөг	581	602	617	455	498	514	126	152	237
Уянга	1611	1721	1760	1294	1480	1530	122	129	178
Хайрхандулаан	889	921	943	695	717	743	210	250	340
Хужирт	1310	1319	1288	1065	1092	1074	113	133	185
Хархорин	1215	1232	1211	922	977	991	177	197	240
Арвайхээр	1046	1141	1051	527	519	590	150	239	332

12.9 МАЛЧДЫН ТОО, НАС ХҮЙСНИЙ БҮТЭЦ

12.9 NUMBER OF HERDSMEN AND AGE COMPOSITION OF HERDSMEN

	Малчдын тоо			үүнээс:			Нийт малчдаас эмэгтэй
	2013	2014	2015	16-34 настай	35-59 настай	60-аас дээш насны	
БҮГД	26254	27580	28446	10857	14594	2995	13436
Баян-Өндөр	1518	1518	1617	542	874	201	778
Бүрд	1126	1143	1144	381	583	180	524
Бат-Өлзий	1491	1607	1858	778	960	120	879
Баруунбаян-Улаан	940	953	973	426	454	93	439
Баянгол	1521	1736	1662	615	889	158	780
Гучин-Ус	672	708	734	290	378	66	342
Есөнзүйл	1040	1157	1285	493	622	170	616
Өлзийт	1018	1038	1039	348	521	170	470
ЗБ-Улаан	1766	1754	1732	655	909	168	808
Богд	2184	2235	2308	1047	1092	169	1115
Нарийнтээл	1142	1126	1208	439	680	89	573
Сант	1271	1250	1325	440	728	157	655
Тарагт	1192	1297	1307	549	663	95	570
Төгрөг	842	910	931	354	492	85	449
Уянга	2556	2933	2964	1393	1384	187	1433
Х-дулаан	1285	1346	1398	529	732	137	639
Хужирт	2066	2116	2099	751	1045	303	1015
Хархорин	1653	1783	1793	493	1002	298	850
Арвайхээр	971	970	1069	334	586	149	501

БҮЛЭГ 12

ХӨДӨӨ АЖ АХУЙ

12.10 МАЛЧДЫН АХУЙ, СОЁЛЫН ЗАРИМ ҮЗҮҮЛЭЛТҮҮД, өрхийн тоогоор

12.10 SOCIAL INDICATORS OF HERDSMEN HOUSEHOLDS

Сумын нэр	Цах.эх үүсвэртэй өрх	Үүнээс				Телевизор-тэй өрх	Радиотой өрх	Оёдлын машинтай өрх	Гар угастай өрх	Малын хашаатай өрх	Худагтай өрх	Автомашинтай өрхийн тоо	Мотоциклтэй өрхийн тоо	Трактортой өрхийн тоо	Хийсэн эсгий метр
		Нарны	Салхины	Бага оврын цахилгаан үүсгүүр <small>Метал</small>	Бусад										
БҮГД	12408	11629	153	16	610	10710	3770	7983	11097	10101	2519	4292	7636	54	581
Баян-Өндөр	769	752	4	13		673	328	662	706	606	281	316	520	5	192
Бүрд	545	508	6		31	490	355	468	506	453	46	272	358	2	3
Бат-Өлзий	801	801				674	48	398	732	560	23	410	643	3	
ББ-Улаан	421	409	1		11	335	121	332	404	317	116	192	362		10
Баянгол	742	741			1	716	323	529	735	519	246	231	536	4	55
Гучин-Ус	350	349		1		300	151	299	333	280	98	147	307	2	38
Есөнзүйл	305	303	2			274	32	185	313	482	65	51	90	1	9
Өлзийт	512	404	81		27	405	249	319	424	490	404	179	259	3	22
ЗБ-Улаан	799	778	5		16	700	199	440	730	599	83	138	358	3	37
Богд	1018	978	1		39	826	305	764	929	874	239	373	773	4	69
Нарийнтээл	509	509				465	91	369	496	307	48	274	497	2	14
Сант	555	528	1		26	515	224	472	565	407	213	151	315	1	26
Тарагт	653	588	4		61	612	124	347	627	562	33	206	307	1	26
Төгрөг	413	313	2	1	97	354	55	235	414	290	76	146	211	1	5
Уянга	1147	1128	3		16	955	246	468	741	477	2	202	551	7	8
Х-дулаан	637	626	1		10	546	158	420	569	542	90	236	411	3	3
Хужирт	919	904	6	1	8	723	368	633	842	872	17	237	494	5	5
Хархорин	807	590	10		207	666	157	351	593	837	31	329	341	7	3
Арвайхээр	506	420	26		60	481	236	292	438	627	408	202	303		56
Урд он	12734	11966	20	30	718	10848	4812	9201	13272	12581	2394	4887	7737	68	6777

12.11 МАЛЖУУЛАЛТЫН ТАЛААР АВСАН АРГА ХЭМЖЭЭ, сумаар
12.11 TAKEN MEASURES FOR RE-STOCKING HERDERS, by soum

	Малжуулалтанд хамрагдсан		1 өрхийн ам бүлийн тоо	Малжуулалтаар авсан малын тоо	Үүнээс:		Малжуулалтаар авсан малд эзлэх хувь		Малжуулалтад хамрагдсан 1 өрхөд ногдох малын тоо
	Өрхийн тоо	Ам бүлийн тоо			бод малын тоо	бог малын тоо	бод мал	бог мал	
Бүгд	452	1855	4	16395	0	16395	0.0	100.0	36
Баян-Өндөр	10	37	4	723	-	723	-	100.0	72
Бүрд	4	18	5	304	-	304	-	100.0	76
Бат-Өлзий	50	300	6	1764	-	1764	-	100.0	35
Баруунбаян-Улаан	16	62	4	864	-	864	-	100.0	54
Баянгол	5	18	4	380	-	380	-	100.0	76
Гучин-Ус	18	76	4	908	-	908	-	100.0	50
Есөнзүйл	28	100	4	1195	-	1195	-	100.0	43
Өлзийт	15	48	3	753	-	753	-	100.0	50
Зүүнбаян-Улаан	59	208	4	690	-	690	-	100.0	12
Богд	19	83	4	867	-	867	-	100.0	46
Нарийнтээл	24	77	3	1304	-	1304	-	100.0	54
Сант	35	156	4	1360	-	1360	-	100.0	39
Тарагт	40	139	3	957	-	957	-	100.0	24
Төгрөг	39	155	4	1191	-	1191	-	100.0	31
Уянга	43	215	5	1200	-	1200	-	100.0	28
Хайрхандулаан	22	76	3	979	-	979	-	100.0	45
Хужирт	15	46	-	706	-	706	-	100.0	47
Хархорин	10	41	4	250	-	250	-	100.0	25
Арвайхээр	-	-	-	-	-	-	-	-	-

БҮЛЭГ 12

12.12 1000-ААС ДЭЭШ МАЛ ТООЛУУЛСАН ӨРХ, сумдаар, өрхөөр

12.12 THE NUMBER OF HOUSEHOLDS WHICH OWN OVER 1000 LIVESTOCKS, by name

1	Сумдын нэр	Мянгаас дээш мал тоолуулсан малтай өрхийн тоо	Малын тоо	Үүнээс:				
				Тэмээ	Адуу	Үхэр	Хонь	Ямаа
1	Баян-Өндөр	68	81709	238	5859	3539	50761	21312
2	Бүрд	91	128041	121	9859	4081	83302	30678
3	Бат-Өлзий	18	24874	0	2122	3031	12903	6818
4	ББ-Улаан	21	25436	377	1026	663	12021	11349
5	Баянгол	65	84740	1085	3674	1395	51624	26962
6	Гучин-Ус	52	65082	1151	2654	1275	30630	29372
7	Есөнзүйл	29	34780	54	2530	1145	19112	11939
8	Өлзийт	35	45873	38	4229	1685	28254	11667
9	ЗБ-Улаан	6	6973	3	407	471	3745	2347
10	Богд	39	46380	2100	1634	816	13220	28610
11	Нарийнтээл	24	27973	14	1884	1797	13221	11057
12	Сант	28	37762	160	1719	1270	19429	15184
13	Тарагт	19	24476	51	1634	589	12831	9371
14	Төгрөг	20	23447	612	1412	250	10204	10969
15	Уянга	21	25186	0	1825	3626	12779	6956
16	Х-дулаан	39	45149	80	2570	1805	23954	16740
17	Хужирт	9	10855	0	1028	440	6331	3056
18	Хархорин	26	30832	110	3518	1745	17809	7650
19	Арвайхээр	10	11780	0	739	296	6874	3871
	ДҮН	620	781348	6194	50323	29919	429004	265908
	Урьд он	455	568078	4280	37249	20772	312833	192944

12.13 МАЛ АЖ АХУЙН ГОЛ НЭР ТӨРЛИЙН БҮТЭЭГДЭХҮҮН ҮЙЛДВЭРЛЭЛ

12.13 OUTPUT OF MAIN AGRICULTURAL PRODUCTS

Бүтээгдэхүүний нэр төрөл	2011	2012	2013	2014	2015	2015/2014	
						хувь	зөрүү
Мах, нядалгааны жингээр, тн	22463.8	27792.1	27792.1	30729.0	38657.0	125.8	7928.0
Тэмээний	362.1	382.8	382.8	436.8	459.6	105.2	22.8
Адууны	4168.5	4717.4	4717.4	5214.0	7105.2	136.3	1891.3
Үхрийн	3536.2	4064.7	4064.7	4685.5	6377.8	136.1	1692.3
Хонины	7448.5	9875.7	9875.7	11241.4	13780.3	122.6	2538.9
Ямааны	6948.5	8751.5	8751.5	9151.4	10934.1	119.5	1782.6
Сүү, мян.литр	30659.9	37646.5	37646.5	45688.2	53351.2	116.8	7663.0
Ингэний	361.1	338.5	338.5	408.3	400.3	98.0	-8.0
Гүүний	4759.9	5709.9	5709.9	6801.3	8063.4	118.6	1262.1
Үнээний	15861.6	19788.1	19788.1	24751.5	30153.6	121.8	5402.1
Хонины	4573.0	5649.2	5649.2	6685.1	7465.9	111.7	780.8
Ямааны	5104.3	6160.8	6160.8	7042.0	7268.1	103.2	226.1
Ноос, ноолуур, тн	1327.5	1571.1	1938.9	2271.5	2676.3	117.8	404.8
Тэмээний ноос	48.5	52.4	59.8	65.1	72.5	111.3	7.4
Хонины ноос	986.3	1156.9	1442.0	1695.4	2003.2	118.1	307.7
Ямааны ноолуур	255.5	316.5	381.4	442.3	516.6	116.8	74.2
Бодын хөөвөр	12.6	15.4	18.9	23.3	28.5	122.6	5.3
Бодын хялгас	24.6	29.9	36.8	45.3	55.6	122.6	10.3
Арьс, шир, мян.ширхэг	373.2	413.0	534.9	413.3	737.9	178.5	324.6
Тэмээний шир	1.2	1.2	1.3	1.2	1.6	135.4	0.4
Адууны шир	13.4	14.7	16.9	14.7	26.4	179.4	11.7
Үхрийн шир	13.6	13.8	15.4	13.2	24.3	184.3	11.1
Хонины нэхий	188.0	188.0	252.2	188.4	361.1	191.7	172.7
Ямааны нэхий	157.0	195.3	249.1	195.8	324.5	165.7	128.7

12.14 МАЛ АЖ АХУЙН ГОЛ НЭР ТӨРЛИЙН БҮТЭЭГДЭХҮҮН ҮЙЛДВЭРЛЭЛ, сумаар

12.14 OUTPUT OF MAIN AGRICULTURAL PRODUCT, by soum

Сумын нэр	Мах, нядалгааны жингээр, тн					Сүү, мян.литр					Ноос, ноолуур, тн					Арьс, шир, мян.ширхэг				
	Тэмээний мах	Адууны мах	Үхрийн мах	Хонины мах	Ямааны мах	Ингэний сүү	Гүүний сүү	Үнээний сүү	Хонины сүү	Ямааны сүү	Тэмээний ноос	Бодын хөвөр	Бодын хялгас	Хонины ноос	Ноолуур	Тэмээний шир	Адууны шир	Үхрийн шир	Хонины нэхий	Ямааны арьс
БҮГД	459.6	7105.2	6377.8	13780.3	10934.1	400.3	8063.4	30153.6	7465.9	7268.1	72.5	28.5	55.6	2003.2	516.6	1.6	26.4	24.3	361.1	324.5
Баян-Өндөр	11.1	798.9	556.9	1675.7	720.8	8.8	649.8	2140.9	644.7	360.6	1.7	2.3	4.5	198.2	31.7	0.04	2.9	2.1	43.6	22.0
Бүрд	14.1	699.0	346.4	1368.2	756.7	7.0	773.8	1534.7	751.2	430.5	1.0	2.2	4.2	193.3	27.0	0.05	3.3	1.6	41.6	25.1
Бат-Өлзий	-	412.4	757.6	489.8	445.1	-	518.4	3661.4	299.0	302.6	-	2.6	5.1	82.2	20.5	-	1.5	2.8	12.7	13.6
ББ-Улаан	62.1	116.1	83.0	378.6	463.9	56.8	173.0	470.1	220.9	359.8	9.5	0.6	1.2	64.8	28.6	0.22	0.4	0.3	10.0	14.1
Баянгол	58.5	181.4	104.6	1112.3	732.2	39.6	323.2	710.4	605.0	515.2	7.1	0.8	1.6	152.4	32.2	0.21	0.6	0.4	27.8	20.4
Гучин-Ус	64.2	132.2	59.8	432.0	401.8	73.0	184.9	359.3	258.9	298.6	11.4	0.5	1.1	73.7	24.1	0.22	0.5	0.2	10.9	11.2
Есөнзүйл	0.6	574.6	263.4	785.3	487.7	3.2	442.4	1095.0	411.5	307.8	0.6	1.3	2.5	95.5	17.4	0.002	2.1	1.0	20.0	13.9
Өлзийт	3.3	476.4	253.3	717.4	380.6	4.5	516.4	1174.9	421.8	256.7	0.9	1.4	2.8	109.1	16.6	0.01	1.7	1.0	18.3	10.9
ЗБ-Улаан	-	271.3	296.8	350.5	317.3	-	385.8	1804.9	274.9	290.9	-	1.5	2.9	70.9	17.5	-	1.0	1.1	8.9	9.0
Богд	157.8	312.5	116.3	541.2	1118.8	127.5	260.2	452.9	267.3	812.0	25.9	0.9	1.8	79.4	64.8	0.57	1.1	0.4	13.8	32.0
Нарийнтээл	0.3	247.1	283.9	483.6	692.1	0.9	262.8	1192.1	255.0	394.5	0.2	1.2	2.3	82.6	33.5	0.001	0.9	1.1	12.4	20.6
Сант	13.5	141.1	246.8	686.7	649.2	12.7	266.7	1233.6	362.8	449.1	2.3	0.9	1.7	88.2	28.0	0.05	0.5	0.9	17.2	18.1
Тарагт	0.9	224.6	169.3	584.6	473.5	1.8	370.8	976.1	370.7	336.1	0.3	1.0	1.9	92.9	21.8	0.004	0.8	0.6	15.0	13.8
Төгрөг	66.6	95.0	22.7	354.8	261.7	52.8	158.6	211.0	214.9	269.8	10.0	0.4	0.8	55.7	17.5	0.23	0.3	0.1	9.0	7.5
Уянга	-	304.7	1233.1	604.1	477.0	-	656.9	6663.5	451.4	406.1	-	3.9	7.6	118.0	29.8	-	1.1	4.6	16.7	16.6
Х-дулаан	1.2	278.2	254.4	803.0	794.6	2.5	347.0	1036.3	375.7	382.9	0.3	1.2	2.2	114.3	36.9	0.004	1.0	0.9	21.2	25.1
Хужирт	0.6	690.0	459.5	777.1	478.4	0.5	701.3	1854.0	396.1	281.8	0.1	2.3	4.4	107.7	18.8	0.002	2.5	1.8	20.1	13.8
Хархорин	3.3	913.0	622.4	1087.9	813.8	5.7	736.1	2256.8	475.0	381.2	1.0	2.5	4.8	126.5	24.2	0.01	3.3	2.3	28.0	23.2
Арвайхээр	1.5	236.7	247.6	547.4	468.9	3.2	335.5	1325.7	409.1	432.0	0.4	1.1	2.1	97.9	25.6	0.01	0.9	0.9	14.0	13.6

БҮЛЭГ 12

ХӨДӨӨ АЖ АХУЙ

12.15 УРГАЦ ХУРААЛТ, тн-оор, сумдаар

12.15 TOTAL CROPS, by tons and soums

Сумын нэр	Үр тариа						2015/2014 %					
	2013	2014	2015			га-гаас авсан ургац						
			Тариалсан талбай	Авсан ургац								
БҮГД	1303	3721.9	4045.8	3997.6	1.0	107.4						
Баян-Өндөр												
Бүрд												
Бат-Өлзий												
ББ-Улаан	1.3	1	4.8	5	1.0	500.0						
Баянгол												
Гучин-Ус												
Есөнзүйл												
Өлзийт			1									
ЗБ-Улаан												
Богд												
Нарийнтээл												
Сант												
Тарагт												
Төгрөг												
Уянга												
Х-дулаан												
Хужирт												
Хархорин	1301.7	3720.9	4040	3992.6	1.0	107.3						
Арвайхээр												
Сумын нэр	Төмс						Хүнсний ногоо					
	2013	2014	2015		Ургац /тн-р/		2013	2014	2015		Ургац /тн-р/	
			Тариалсан талбай	Авсан ургац	2015-2013	2015-2014			Тариалсан талбай	Авсан ургац	2015-2013	2015-2014
БҮГД	3747.5	3991.5	360.0	4010.3	244.0	18.8	2076.4	2490	196.3	2640.6	564.2	150.6
Баян-Өндөр	80.1	78	6.5	43	-37.1	-35	15.3	16.4	1.5	9	-6.3	-7.4
Бүрд	73	30	11.0	55	-18.0	25	10	5.0	3	6	-4	1.0
Бат-Өлзий	140	130	13.0	130	-10.0	0	24.8	15.7	2	7.3	-17.5	-8.4
ББ-Улаан	37	23.9	5.3	60	23.0	36.1	6.5	11.0	3.601	32	25.5	21.0
Баянгол	16	34	6.5	51	35.0	17	5.5	9.5	2.5	16	10.5	6.5
Гучин-Ус	25.1	25	4	26	0.9	1	8.6	11.0	1.5	13	4.4	2.0
Есөнзүйл	117.6	120.6	12.0	125	7.4	4.4	26	38.0	5	37	11	-1.0
Өлзийт	31	17	4.0	28.7	-2.3	11.7	18.2	18.5	1	7	-11.2	-11.5
ЗБ-Улаан	92	110	12.0	96	4.0	-14	33	44.0	4.5	37	4	-7.0
Богд	37.8	42	6.0	26.8	-11.0	-15.2	23.1	26.9	2.0	13.7	-9.4	-13.2
Нарийнтээл	325	338	22.0	360	35.0	22	445	397.0	22.0	460	15.002	63.0
Сант	26.9	33.6	3.5	38	11.1	4.4	13.88	16.4	1.9	20.13	6.25	3.7
Тарагт	340	300	35.0	310	-30.0	10	78.5	83.0	12	92.3	13.8	9.3
Төгрөг	132	89.4	13.2	133.35	1.3	43.95	22.5	33.5	3.04	46.348	23.848	12.8
Уянга	75	100	12.0	70	-5.0	-30	20.2	32.0	2.9	18.9	-1.3	-13.1
Х-дулаан	43	63	5.3	35.5	-7.5	-27.5	8	30.1	4	18.24	10.24	-11.9
Хужирт	110	81	11.0	98	-12.0	17	40.6	36.0	5	44	3.4	8.0
Хархорин	1110	1345	105.0	1380	270.0	35	647.7	1034.0	80.7	1301	653.3	267.0
Арвайхээр	936	1031	73.1	943.9	7.9	-87.1	629	632.0	38.181	461.7	-167.3	-170.3

12.17 ХАА-Н ЗАРИМ БҮТЭЭГДЭХҮҮНИЙ ЗАХ ЗЭЭЛИЙН ДУНДАЖ ҮНЭ
12.17 AVERAGE MARKET PRICE OF SOME AGRICULTURAL PRODUCTS

МЯН.ТӨГ

д/д	Бүтээгдэхүүний нэр		хэмжих нэгж	Нэгжийн дундаж үнэ				2015/2014%	
				2012	2013	2014	2015		
1	Тэмээ	эр	толгой	1140.0	1325.0	1400.0	1222.2	87.3	
2	/нас гүйцсэн/	эм	толгой	900.0	1060.0	1100.0	1055.9	96.0	
3	Адуу	/нас	эр	толгой	733.0	755.0	800.0	633.2	79.2
4	гүйцсэн/	эм	толгой	666.0	710.0	730.0	611.1	83.7	
5	Үхэр	/нас	эр	толгой	1010.0	1135.0	1200.0	1002.1	83.5
6	гүйцсэн/	эм	толгой	765.0	920.0	910.0	845.7	92.9	
7	Хонь	/нас	эр	толгой	157.8	180.0	180.0	148.0	82.2
8	гүйцсэн/	эм	толгой	122.5	145.0	140.0	110.8	79.1	
9	Ямаа	/нас	эр	толгой	105.0	120.0	120.0	100.8	84.0
10	гүйцсэн/	эм	толгой	85.0	98.0	90.0	77.6	86.2	
11	Гахай		толгой	350.0	350.0	400.0	340.0	85.0	
12	Тахиа		толгой	17.0	20.0	20.0	37.5	187.5	
13	Ямааны ноолуур		Кг	49.0	61.5	67.0	50.5	75.4	
14	Адууны шир		ш	40.0	32.5	28.0	36.4	130.0	
15	Үхрийн шир		ш	25.0	30.0	35.0	30.0	85.7	
16	Хонины арьс		ш	9.0	8.0	4.0	1.5	37.5	
17	Ямааны арьс		ш	24.0	19.3	20.5	15.0	73.2	

Малын гаралтай түүхий эдийн үнэ,мян.төг, 2012-2014 онд

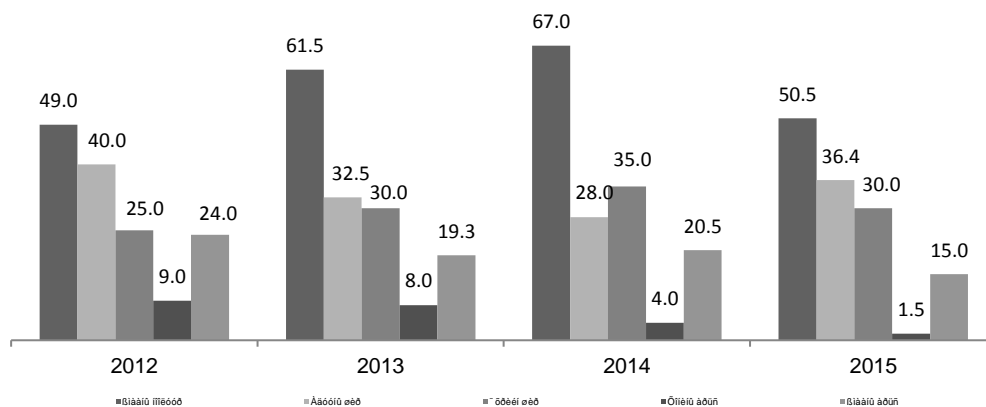

БҮЛЭГ 12

12.18 МАЛЫН ТОО, багаар

12.18 NUMBER OF LIVESTOCK, by type, bags

1	Сумдын нэр	Багуудын нэр	Малын тоо	Үүнээс:				
				Тэмээ	Адуу	Үхэр	Хонь	Ямаа
1		1-р баг, Согоот	19 833	5	855	458	8 897	9 618
2		2-р баг, Эмт	16 289		939	433	7 297	7 620
3		3-р баг, Дэлгэрэх	18 332		998	605	8 803	7 926
4		4-р баг, Өлзийт	24 730	15	1 373	870	11 213	11 259
5		5-р баг, Арвайхээр	15 599	20	1 214	1 126	7 270	5 969
6	Арвайхээр сум	6-р баг, Ягаантолгой	22 725	58	974	725	11 710	9 258
7		7-р баг, Дэлгэрэхийн дэнж	20 239	6	869	802	9 507	9 055
8		8-р баг, Рашаант	7 834	5	516	607	3 351	3 355
9		9-р баг, Бурхи	24 202	19	954	826	9 757	12 646
10		10-р баг, Ноён	22 646	4	791	777	10 756	10 318
11		11-р баг	7 556	2	329	289	3 534	3 402
12		1-р баг, Өлзийтхошуу	51 520	169	1 800	1 876	19 632	28 043
13	Баруунбаян-Улаан сум	2-р баг, Хүүхдийн-Ус	53 722	162	1 698	952	20 103	30 807
14		3-р баг, Цагаан-Овоо	46 927	1 406	1 579	239	13 727	29 976
15		4-р баг, Хөөвөр	29 768	1 150	1 255	725	10 402	16 236
16		1-р баг, Улаан-Ам	81 633		6 568	15 601	30 293	29 171
17	Бат-Өлзий сум	2-р баг, Бүрэгтий	50 985		4 611	5 241	20 929	20 204
18		3-р баг, Өвт	14 323		1 039	2 123	4 961	6 200
19		4-р баг, Зөрүүлэг	52 646		5 208	4 209	25 841	17 388
20		5-р баг, Хүйтэн булаг	8 916		730	1 256	3 567	3 363
21		1-р баг, Өнц	90 202	530	2 538	1 402	48 787	36 945
22		2-р баг, Эргэн дэнж	53 211	28	2 155	1 451	24 461	25 116
23	Баянгол сум	3-р баг, Цагаан булан	44 332	311	1 488	979	22 462	19 092
24		4-р баг, Хаяа	40 955	100	1 334	624	20 567	18 330
25		5-р баг, Цавын-Ихэр	72 117	1 233	2 904	367	41 270	26 343
26		6-р баг, Ширээ	14 463	35	288	224	6 767	7 149
27		1-р баг, Бөмбий	64 807	18	5 321	2 627	37 344	19 497
28	Баян-Өндөр сум	2-р баг, Батхаан	93 609	372	7 094	4 161	57 598	24 384
29		3-р баг, Өвөр зүлэгт	61 218	99	3 664	3 036	30 492	23 927
30		4-р баг, Хар тойром	57 908	46	3 268	2 320	28 028	24 246
31		5-р баг, Бумбат	63 392	23	4 054	2 862	32 627	23 826
32		1-р баг, Өлзийт хошуу	56 903	130	1 952	1 328	14 419	39 074
33		2-р баг, Хөөвөр	61 175	1 099	2 121	744	20 510	36 701
34	Богд сум	3-р баг, Баян төхөм	49 439	708	1 844	388	11 206	35 293
35		4-р баг, Гүн-Ус	47 153	1 160	1 921	155	12 922	30 995
36		5-р баг, Далан	69 970	3 138	2 070	305	11 428	53 029
37		6-р баг, Ялаатай	38 414	1 587	952	165	4 567	31 143
38		7-р баг, Ховд	21 674	291	901	426	4 417	15 639

12.18 МАЛЫН ТОО, багаар

12.18 NUMBER OF LIVESTOCK, by type, bags

1	Сумдын нэр	Багуудын нэр	Малын тоо	үүнээс:				
				Тэмээ	Адуу	Үхэр	Хонь	Ямаа
39		1-р баг, Ар жаргалант	93 456	19	7 854	3 400	57 432	24 751
40		2-р баг, Их боригдой	70 670	72	5 339	1 993	40 375	22 891
41	Бүрд сум	3-р баг, Донгит	80 130	60	5 263	2 939	46 477	25 391
42		4-р баг, Ар хөшөөт	62 260	135	5 341	1 935	34 468	20 381
43		5-р баг, Онгон	18 272	1	1 605	564	9 248	6 854
44		1-р баг, Хөөвөр	61 041	327	2 318	976	25 453	31 967
45	Гучин-Ус сум	2-р баг, Гучин	48 801	2 497	1 814	348	18 374	25 768
46		3-р баг, Аргалант	65 708	700	2 113	1 182	29 756	31 957
47		4-р баг, Аргуйт	15 323	402	672	383	5 501	8 365
48		1-р баг, Тахилга	75 523	202	4 287	2 818	36 085	32 131
49	Есөн зүйл сум	2-р баг, Мөнхбулаг	14 102	1	1 578	897	6 573	5 053
50		3-р баг, Хайрхан	46 053	2	4 264	1 973	24 815	14 999
51		4-р баг, Эрээн	52 704	2	4 790	1 830	29 679	16 403
52		1-р баг, Эмгэд	29 084		2 323	3 388	10931	12 442
53		2-р баг, Цахиурт	27 410		2 806	2 622	10698	11 284
54	Зүүнбаян-Улаан сум	3-р баг, Дөлгөөн	27 587		2 168	1 687	12258	11 474
55		4-р баг, Баян-Улаан	28 220		2 485	1 987	13213	10 535
56		5-р баг, Хад	22 491		1 854	1 669	10698	8 270
57		6-р баг, Дэвшил	37 936	5	2 586	1 736	17 684	15 925
58		1-р баг, Шарга	50 578	0	2 972	1 821	20 022	25 763
59	Нарийнтээл сум	2-р баг, Баянтээг	82 503	56	3 319	2 600	31 349	45 179
60		3-р баг, Өндөрхөмөг	44 813		2 229	3 639	15922	23 023
61		4-р баг, Цагаан-Овоо	42 214	6	1 979	2 022	13 342	24 865
62		1-р баг, Бор хошуут	75 949	24	7 908	3 211	45 330	19 476
63	Өлзийт сум	2-р баг, Агуйт	38 481	9	3 007	1 844	21 908	11 713
64		3-р баг, Яргайт	44 199	15	3 204	1 865	21 740	17 375
65		4-р баг, Гуулин	39 660	247	2 357	1 529	20 426	15 101
66		1-р баг, Царги	58 576	169	2 432	2 138	27 934	25 903
67		2-р баг, Цахиурт	50 104	156	1 766	1 491	20 069	26 622
68	Сант сум	3-р баг, Улаан-Овоо	47 331	262	1 362	1 514	19 148	25 045
69		4-р баг, Залаа	46 417	148	1 962	1 645	18 591	24 071
70		5-р баг, Майхан	21 112	3	804	1 106	7 957	11 242

БҮЛЭГ 12

12.18 МАЛЫН ТОО, багаар

12.18 NUMBER OF LIVESTOCK, by type, bags

1	Сумдын нэр	Багуудын нэр	Малын тоо	үүнээс:				
				Тэмээ	Адуу	Үхэр	Хонь	Ямаа
71	Тарагт сум	1-р баг, Туяа	71 239	81	4 064	1 610	31 530	33 954
72		2-р баг, Арвайнтал	32 698		1 908	860	17 048	12 882
73		3-р баг, Хүрэмт	43 523	12	2 555	1 787	22 494	16 675
74		4-р баг, Урт	21 767		1 658	948	10 343	8 818
75		5-р баг, Их булаг	17 455		999	719	8 473	7 264
76		6-р баг, Алтантал	22 299	14	914	596	10 600	10 175
77	Төгрөг сум	1-р баг, Хоолт	13 837	135	553	262	5 453	7 434
78		2-р баг, Их-Ус	31 085	964	1 183	469	11 336	17 133
79		3-р баг, Мазар	30 533	123	910	382	14 123	14 995
80		4-р баг, Сайн төгрөг	29 311	1 038	1 198	117	12 417	14 541
81		5-р баг, Баян	41 689	864	1 612	356	17 726	21 131
82		1-р баг, Жаргалант	64 651		3 951	8 087	24 468	28 145
83	Уянга сум	2-р баг, Таац	49 106		2 460	13 254	18 506	14 886
84		3-р баг, Шивээ-Овоо	17 092		1 487	1 391	6 585	7 629
85		4-р баг, Шуранга	29 593		3 099	5 496	10 203	10 795
86		5-р баг, Бадрал	64 026		6 027	6 657	32 036	19 306
87		6-р баг, Бөөрөлжүүт	31 443		2 578	5 731	11 113	12 021
88		7-р баг, Өлт	22 624		1 598	3 351	7 517	10 158
89	Хайрхандул аан сум	8-р баг, Онги	16 758		1 513	2 293	7 249	5 703
90		1-р баг, Бурхант	44 016		2 078	1 142	13 243	27 553
91		2-р баг, Нарт	48 105		2 179	2 447	22 084	21 395
92		3-р баг, Эмээл	42 699	2	2 701	1 619	19 099	19 278
93		4-р баг, Дэрсэн хонхор	51 094	64	2 480	1 029	22 632	24 889
94		5-р баг, Ар агуйт	57 979	30	2 229	894	27 599	27 227
95	Хархорин сум	6-р баг, Марзат	25 309	6	1 044	765	8 953	14 541
96		1-р баг, Вангийн-Овоо	16 428	2	1 397	1 493	7 651	5 885
97		2-р баг, Ганган-Орхон	8 476		671	595	4 055	3 155
98		3-р баг, Эрдэнэтөлгой	17 076	131	845	1 402	8 139	6 559
99		4-р баг, Нарийн хүр	34 470		2 626	2 550	16 743	12 551
100		5-р баг, Онгоцон-Ухаа	43 153	168	3 474	2 540	21 222	15 749
101	Хужирт сум	6-р баг, Жалбаа	61 012	2	6 369	3 331	32 366	18 944
102		7-р баг, Шанх	43 347		5 345	2 776	21 665	13 561
103		8-р баг, Орхон	41 051	6	4 173	3 148	17 740	15 984
104		1-р баг, Өвөр модот	37 127		4 449	1 804	19 071	11 803
105		2-р баг, Уужим	43 913	5	6 175	3 216	19 665	14 852
106		3-р баг, Бэрх	54 026	23	5 468	3 183	25 835	19 517
107	Хужирт сум	4-р баг, Шивээт	20 376	9	2 233	1 510	9 378	7 246
108		5-р баг, Шунхлай	18 512		1 726	1 369	9 006	6 411
109		6-р баг, Дулаан	42 013		5 338	2 364	21 518	12 793
Дүн			4 510 986	23 128	280 197	217 599	2 021 762	1 968 300

13.1 АЖ ҮЙЛДВЭРИЙН НИЙТ БҮТЭЭГДЭХҮҮН, оны үнээр, мян.төг

13.1 GROSS INDUSTRIAL PRODUCT, at current price, thuos.tug

Бүтээгдэхүүний төрөл	2014	2015*	2015/2014 %*
БҮГД	30547752.4	32369212.5	106.0
Уул уурхай, олборлох аж үйлдвэрийн дүн	9820183.9	10353058.1	105.4
Нүүрс олборлолт	2096348.0	2231729.0	106.5
Алт олборлолт	7723835.9	8121329.1	105.1
Боловсруулах аж үйлдвэрийн дүн	15093166.2	16218876.2	107.5
Хүнсний бүтээгдэхүүн үйлдвэрлэлийн дүн	7902060.7	8045569.3	101.8
Үүнээс: Талх	1041051.0	921384.1	88.5
Нарийн боов, бялуу	1787611.4	1434966.7	80.3
Архи	170135.0	229420.7	134.8
Цэвэр ус, рашаан	3711003.9	4314674.0	116.3
Сүү	336269.5	338921.7	100.8
Тараг, хоормог	143848.8	137450.6	95.6
Ааруул	53125.0	104785.0	197.2
Даршилсан ногоо	21644.0	10316.5	47.7
Хэрчсэн гурил	133433.6	164893.0	123.6
Банш, бууз	295436.0	330197.0	111.8
Гурил	118560.0	-	-
Хиам	88700.0	57840.0	65.2
Хүнсний давс	1242.5	720.0	57.9
Мод, Модон эдлэлийн дүн	1568280.0	2001732.5	127.6
Үүнээс: гэрийн мод	1009300.0	1544940.0	153.1
Зүсвэр	219900.0	170200.0	77.4
Бусад модон тавилга	339080.0	286592.5	84.5
Ном хэвлэлийн дүн	56556.8	39592.5	70.0
Ном, хүснэгт, маягт	56556.8	39592.5	70.0
Гутал үйлдвэрлэл	587345.0	694671.0	118.3
Оёмол бүтээгдэхүүн	683465.5	888697.9	130.0
Тоосго	1059346.9	851910.0	80.4
Блок	1484974.8	900250.0	60.6
Замын хавтан, хашлага	505500.0	391310.0	77.4
Вакум цонх	392902.0	255460.0	65.0
Угаасан ноос	900.0	1628550.0	-
Бусад/ нүдний шил, бэлэг дурсгалын зүйлс, төмөр хийц, малын тэжээл, шахмал түлш гэх мэт/	851834.5	521133.0	61.2
Дулааны эрчим хүч үйлдвэрлэлт, усан хангамжийн дүн	5634402.3	5797278.2	102.9
Дулааны эрчим хүч	5095749.6	5100295.6	100.1
Ус ариутгал, усан хангамж	538652.7	696982.6	129.4

13.2 АЖ ҮЙЛДВЭРИЙН БҮТЭЭГДЭХҮҮНИЙ БОРЛУУЛАЛТ, оны үнээр, мян.төг

13.2 OUTPUT OF SELECTED INDUSTRIAL COMMODITIES

Бүтээгдхүүний төрөл	2014	2015*	2015/2014 %
БҮГД	29980745.6	31904033.2	106.4
Уул уурхай, олборлох аж үйлдвэр	9820183.9	10353058.1	105.4
Нүүрс олборлолт	2096348.0	2231729.0	106.5
Алт олборлолт	7723835.9	8121329.1	105.1
Боловсруулах аж үйлдвэр	14526159.4	15753696.9	108.5
Хүнсний бүтээгдэхүүний дүн	7808826.7	7948728.8	101.8
Үүнээс: сүү, сүүн бүтээгдэхүүн	533243.3	552099.4	103.5
Талх, нарийн боов, бялуу	2828662.4	2351250.8	83.1
Цэвэр ус, рашаан	3711003.9	4301674.0	115.9
Архи	170135.0	199533.5	117.3
Хиам	88700.0	57840.0	65.2
Даршилсан ногоо	21644.0	10316.5	47.7
Хэрчсэн гурил	133433.6	151701.5	113.7
Банш бууз	295436.0	323593.1	109.5
Гурил	25326.0	-	-
Хүнсний давс	1242.5	720.0	57.9
Мод модон эдлэл, тавилга	1512280.0	1976732.5	130.7
Ном, маягт хүснэгт	54337.7	37039.0	68.2
Гутал үйлдвэрлэл	547045.0	631371.0	115.4
Оёмол бүтээгдэхүүн	683465.5	863697.9	126.4
Тоосго	985192.6	736415.0	74.7
Блок	1381026.5	880400.0	63.7
Замын хавтан, хашлага	505500.0	391310.0	77.4
Вакум цонх	392902.0	242687.0	61.8
Бусад/ нїдний шил,бэлэг дурсгалын зүйлс, төмөр хийц, малын тэжээл, шахмал тїлш, эсгий гэх мэт/	654683.4	416765.7	63.7
Угаасан ноос	900.0	1628550.0	-
Дулааны эрчим хїч їйлдвэрлэлт, усан хангамж дїн	5634402.3	5797278.2	102.9
Дулааны эрчим хүч	5095749.6	5100295.6	100.1
Ус ариутгал, усан хангамж	538652.7	696982.6	129.4

13.3 ГОЛ НЭРИЙН БҮТЭЭГДЭХҮҮНИЙ ҮЙЛДВЭРЛЭЛТ
13.3 OUTPUT OF SELECTED INDUSTRIAL
COMMODITIES

Бүтээгдэхүүн	Хэмжих нэгж	2014	2015*	2015/2014 %*
Талх	тн	741.6	611.0	82.4
Нарийн боов	тн	817.2	675.2	82.6
Архи	мян.л	19.4	25.2	129.9
Бялуу	тн	6.7	8.9	132.8
Цэвэр ус	мян.л	5934.2	5476.6	92.3
Сүү	мян. л	255.5	239.8	93.9
Тараг, хоормог	мян.л	106.5	92.2	86.6
Ааруул		7.8	15.0	192.3
Хэрчсэн гурил	тн	113.1	123.6	109.3
Банш, бууз		43.4	48.0	110.6
Гурил	тн	180.6	-	-
Хиам	тн	15.1	9.6	63.6
Даршилсан ногоо	тн	7.7	3.1	40.3
Дулааны эрчим хүч	мян.гкал	129.6	129.8	100.2
Түгээсэн ус, сувагжуулалт	мян м3	260.5	412.8	158.5
Нүүрс	мян.тн	104.8	111.5	106.4
Алт	кг	111.9	117.7	105.2
Гэрийн мод	шир	1575	2179	138.3
Ном, хүснэгт, маягт	мян .ш	145.1	101	69.6
Гутал	хос	6593	8203	124.4
Тоосго	мян. ш	3202.7	2790.6	87.1
Блок	мян.ш	1033.9	836.5	80.9
Эсгий	мян.м	24.4	35.5	145.5
Угаасан ноос	тн	1.5	790.5	-
Вакум цонх	м2	4791	3115	65.0
Малын тэжээл	тн	18.4	5.0	27.2

13.4 АЖ ҮЙЛДВЭРИЙН НИЙТ БҮТЭЭГДЭХҮҮН, сумаар, оны үнээр, мян.төг
13.4 GROSS INDUSTRIAL PRODUCT, by soums, at current price,thuos.tug

Сумд	2015 он Бүгд	Үүнээс: Нэр төрлөөр													
		Талх		Нарийн боов, бялуу		Архи, ундаа, цэвэр ус		Сүү, сүүн бүтээгдэхүүн, зайрмаг		Хиам, даршилсан ногоо, давс		Гурил, хэрчсэн гурил, бууз банш,		Нүүрс	
		Тоо тн	Үнийн дүн	Тоо тн	Үнийн дүн	Тоо мян.л	Үнийн дүн	Тоо мян.л	Үнийн дүн	Тоо тн	Үнийн дүн	Тоо тн	Үнийн дүн	Тоо мян.тн	Үнийн дүн
Баянөндөр	143770.0	-	-	-	-	-	-	-	-	-	-	-	-	-	-
Бүрд	192367.2	-	-	-	-	-	-	1.4	2671.0	-	-	-	-	-	-
Батөлзий	1674270.4	7.8	10230.0	-	-	-	-	0.4	2475.0	-	-	5.3	7971.0	-	-
Баруунбаян Улаан	244155.0	10	15120.0	3.4	6830.0	-	-	5.1	10815.0	-	-	1.9	2400.0	-	-
Баянгол	222109.9	-	-	2.4	7070.0	-	-	-	-	-	-	-	-	-	-
Гучинус	187354.0	4.0	5350.0	7.4	18350.0	-	-	-	-	-	-	-	-	-	-
Есөн-Зүйл	229205.0	-	-	-	-	-	-	-	-	-	-	-	-	-	-
Өлзийт	145690.6	0.2	180.0	2.3	5080.6	-	-	-	-	-	-	-	-	-	-
Зүүнбаян Улаан	124479.3	-	-	-	-	-	-	-	-	-	-	4.3	5774.3	-	-
Богд	319264.7	0.8	1152.0	0.9	2226.0	-	-	3.7	5204.0	-	-	-	-	-	-
Нарийнтээл	2413545.0	1.9	2827.7	1.9	4108.6	-	-	-	-	-	-	-	-	111.5	2231729.0
Сант	235789.2	0.1	169.2	7.9	18012.0	-	-	-	-	-	-	-	-	-	-
Тарагт	217073.2	-	-	-	-	-	-	22.5	34350	1.8	720.0	-	-	-	-
Төгрөг	243875.7	1.7	2847.4	-	-	-	-	5.7	9486.3	0.1	490	0.03	35.0	-	-
Уянга	4484523.0	28.5	43510.0	-	-	-	-	-	-	-	-	-	-	-	-
Хайрхандулаан	282604.0	-	-	-	-	-	-	-	-	-	-	0.9	1718.0	-	-
Хужирт	5033423.1	45.1	58630.0	31.9	56870.0	5211	4262484.0	-	-	-	-	-	-	-	-
Хархорин	1108122.7	43.8	64025.2	34.0	81600.0	-	-	6.6	8075.9	-	-	-	-	-	-
Арвайхээр	14867590.5	467.1	717342.6	592.0	1234819.5	290.8	281610.7	301.6	508080.1	10.8	67666.5	159.2	477191.7	-	-
ДҮН	32369212.5	611.0	921384.1	684.1	1434966.7	5501.8	4544094.7	347.0	581157.3	12.7	68876.5	171.6	495090.0	111.5	2231729.0

ХҮСНЭГТ 13.4-ийн үргэлжлэл
continue of TABLE 7.4

Сумд	Үүнээс: Нэр төрлөөр																			
	Алт		Дулаан үйлдвэрлэл		Ус сувагжуулалт		Гэрийн мод		Блок		Тоосго		Гутал		Замын хавтан хашлага		Модон эдлэл, зүсвэр	Оёдол	Бусад/ вакум цонх, шахмал түлш, сур, төмөр хийц, бэлэг дурсгалын зүйлс	
	Тоо кг	Үнийн дүн	Тоо мян.г л/кл	Үнийн дүн	Тоо мян.м 3	Үнийн дүн	Тоо ш	Үнийн дүн	Тоо мян.ш	Үнийн дүн	Тоо мян.ш	Үнийн дүн	Тоо хос	Үнийн дүн	Тоо мян.ш	Үнийн дүн	Үнийн дүн	Үнийн дүн	Үнийн дүн	
Баянөндөр	-	-	2.7	105000.0	-	-	-	-	11.0	11150.0	2.0	770.0	-	-	0.2	200.0	4200.0	22450	-	
Бүрд	-	-	4.0	154000.0	-	-	-	-	8.7	9570.0	-	-	-	-	-	-	3202.0	19682.0	3242.2	
Батэлзий	0.4	28751.9	5.8	221642.5	-	-	1726	1189240.0	-	-	-	-	177	10575.0	-	-	165100.0	11000.0	27285.0	
Баруунбаян Улаан	-	-	3.9	154000.0	-	-	-	-	6.0	7200.0	-	-	-	-	-	-	10015.0	34510.0	3265.0	
Баянгол	-	-	3.2	125601.4	-	-	-	-	21.5	21900.0	-	-	283	10136.0	-	-	3062.5	53940.0	400.0	
Гучинус	-	-	3.3	133099.0	-	-	-	-	2.0	2280.0	-	-	131	11840.0	-	-	-	16435.0	-	
Есөн-Зүйл	-	-	3.3	138510.0	-	-	-	-	-	-	-	-	279	19800.0	-	-	1400.0	53465.0	16030.0	
Өлзийт	-	-	3.9	140000.0	-	-	-	-	-	-	-	-	9	430.0	-	-	-	-	-	
ЗүүнбаянУлаан	-	-	1.3	53300.0	-	-	-	-	6.0	6000	-	-	226	15750.0	-	-	20970.0	22685.0	-	
Богд	-	-	5.2	215099.7	-	-	-	-	17.8	19580.0	-	-	341	28420.0	-	-	8345.0	34590.0	4648.0	
Нарийнтээл	-	-	3.6	137957.2	-	-	-	-	17.8	17770.0	-	-	-	-	-	-	360.0	18792.5	-	
Сант	-	-	4.0	147000.0	-	-	-	-	8.7	9570.0	-	-	378	36480.0	-	-	11913.0	12645.0	-	
Тарагт	-	-	4.0	155863.2	-	-	-	-	2.2	1800.0	-	-	112	7750.0	-	-	4550	12040.0	-	
Төгрөг	-	-	4.8	182100.0	-	-	-	-	9.0	8190.0	2.0	600.0	283	21815.0	-	-	3710.0	7587.0	7015.0	
Уянга	60.5	4172263.0	5.9	220000.0	-	-	5	4500.0	20.0	22000.0	-	-	-	-	-	-	1750.0	20500.0	-	
Хайрхандулаан	-	-	4.2	168140.0	-	-	-	-	4.8	4800.0	-	-	73	3880.0	-	-	2590.0	96936.0	4540.0	
Хужирт	-	-	8.8	340089.1	-	-	133	84600.0	20.0	26000.0	-	-	1565	143500.0	-	-	-	57350.0	3900.0	
Хархорин	-	-	15.0	592408.4	34.5	103788.7	-	-	55.3	56460.0	513.4	116440.0	260	23600.0	12.0	16800.0	17400.0	27524.5	-	
Арвайхээр	56.8	3920314.5	42.9	1716485.1	378.3	593193.9	315	266600.0	625.7	675980.0	2273.2	734100.0	4086	360695.0	197.1	374310.0	198225.0	366565.9	2374410.0	
ДҮН	117.7	8121329.4	129.8	5100295.6	412.8	696982.6	2179	1544940.0	836.5	900250.0	2790.6	851910.0	8203	694671.0	209.3	391310.0	456792.5	888697.9	2444735.2	

14.1 ТЭЭВЭР
14.1 TRANSPORT

Үзүүлэлт	Хэмжих нэгж	2014	2015	2015/2014 %
Тээсэн ачаа	мян..тн	41.2	44.3	107.5
Ачаа эргэлт	мян/тн.км	13802.0	14850.3	107.6
Тээсэн зорчигч	хүн	228150	243278	106.6
Зорчигч эргэлт	мян/ хүн/ км	63452.0	67200.1	105.9
Тээврийн орлого	мян..төг	2115163.0	2258356.9	106.8
Тээврийн үйлчилгээ үзүүлж буй				
Автобус	тоо	8	8	100.0
Суудлын аютомашин	тоо	420	435	103.6
Ачааны автомашин	тоо	158	162	102.5

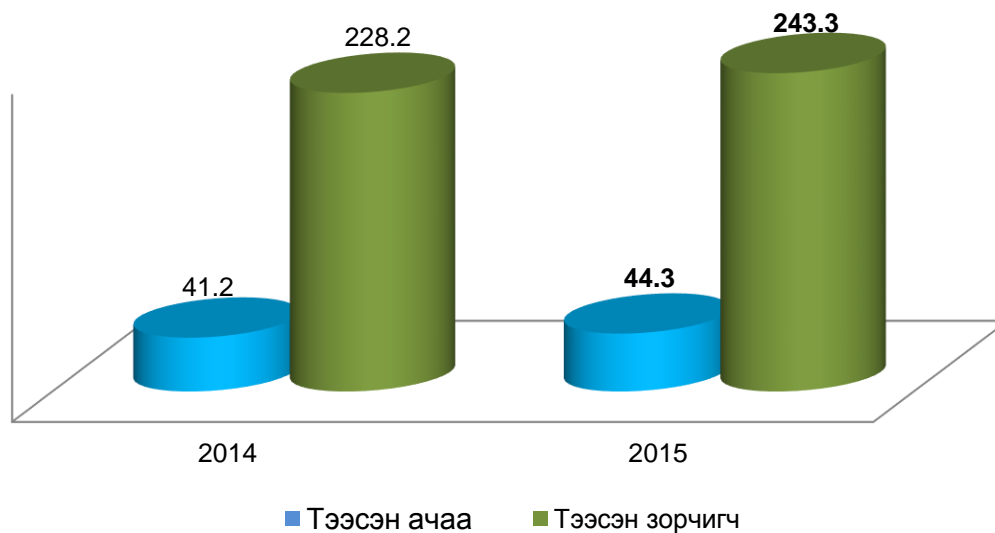

14.2 ХОЛБОО
14.2 COMMUNICATION

Үзүүлэлт	ХЭМЖИХ НЭГЖ	2014	2015*	2015/2014 %*
Харилцаа холбооны салбарын тоо	тоо	6	6	100.0
Шуудангийн салбарын тоо	тоо	23	23	100.0
Шуудан холбооны орлого	мян.төг	172131.2	182184.9	105.8
Явуулсан бичиг, захидал, боодол	мян.ш	33.9	28.9	85.3
Хүргэсэн тогтмол хэвлэл	мян.төг	109265.7	88012.5	80.5

14.3 СУУРИН УТАСНЫ ЦЭГИЙН ТОО, сумаар
14.3 NUMBER OF TELEPHON LINE, by soum

Сум	Онууд				
	2011	2012	2013	2014	2015
Бүгд	1022	1016	1008	981	976
Баян-Өндөр	-	-	-	-	-
Бүрд	-	-	-	-	-
Бат Өлзий	-	-	-	-	-
Баруунбаян-Улаан	-	-	-	-	-
Баянгол	-	-	-	-	-
Гучин ус	28	23	18	23	23
Есөнзүйл	8	3	-	-	-
Өлзийт	-	-	-	-	-
Зүүнбаян-Улаан	-	-	-	-	-
Богд	34	26	15	-	-
Нарийнтээл	-	-	-	-	-
Сант	-	-	-	-	-
Тарагт	-	-	-	-	-
Төгрөг	9	11	17	24	24
Уянга	56	41	42	43	38
Хайрхандулаан	-	-	-	-	-
Хужирт	49	45	49	51	49
Хархорин	248	250	226	198	193
Арвайхээр	590	617	641	642	649

14.4 ХОЛБОО
14.4 COMMUNICATIONS

	2014	2015*	2015/2014 %*
Харилцаа холбооны үйлчилгээний орлого, мян.төг	547216.6	581563.1	106.3
Үүнээс: Хүн амаас орсон орлого, мян.төг	179258.5	163213.4	91.0
Суурин утасны цэг	981	976	99.5
Үүнээс: Өрхийн хэрэглэгч	509	505	99.2
Үүрэн утас хэрэглэгчдийн тоо, (давхардсан тоогоор)	72045	84800	117.7
Кабелийн телевизийн хэрэглэгчдийн тоо	2735	3556	130.0
Интернэтээр үйлчлүүлэгчдийн тоо	10750	10800	100.5
Үүнээс: Албан байгууллага	133	137	103.0
Айл өрх	464	508	109.5
Интернэтийн орлого	170630.3	136300.0	79.9

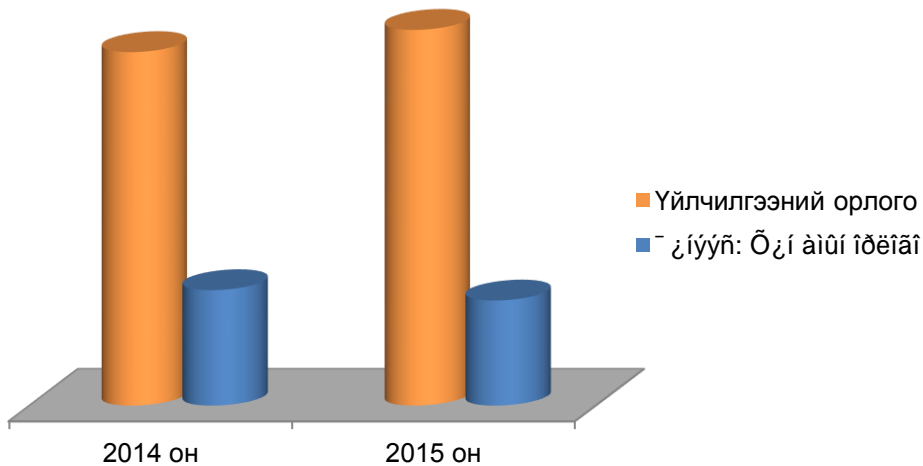

15.1 НИЙТ БАРАА ГҮЙЛГЭЭ, сая.төг, сумдаар
15.1 TOTAL GOODS TURNOVER, mil.tug, by soums

Сумд	БҮГД ДҮН		Барааны дэлгүүр		Хүнсний дэлгүүр		Үүнээс:согтууруулах ундааны гүйлгээ		Барилгын материалын дэлгүүр		Ресторан бар	
	2014	2015	2014	2015	2014	2015	2014	2015	2014	2015	2014	2015
Бүгд	71723.8	80181.1	2982.5	3815.8	14976.6	19168.1	5404.9	7441.0	931.1	1083.6	1732.1	1906.0
Баян-Өндөр	1526.1	1609.4	110.4	115.2	389.9	401.7	97.4	101.2				
Бүрд	951.9	1012.2	43.6	63.5	275.8	262.3	81.1	68.1				
Баянгол	449.6	482.4	28.9	26.3	145.8	152.9	40.7	55.2				
Бат-Өлзий	11438.1	12571.0	272.0	561.6	698.7	3412.5	328.2	1505.4		36.4	6.0	
ББ-Улаан	715.8	776.3	20.8	24.9	287.5	298.7	84.5	116.3	4.0			
Гучин-Ус	685.5	848.9	35.5	25.5	245.6	260.5	60.4	79.8				
Есөнзүйл	725.7	750.6	126.2	101.9	201.6	215.7	118.9	126.6				
Өлзийт	585.4	634.5	36.0	28.9	232.4	212.6	56.9	51.2				
ЗБ-Улаан	618.7	706.9	40.1	48.2	378.6	386.6	99.6	115.0				
Богд	2482.2	2645.8	125.0	107.2	1145.1	1194.9	395.1	501.2		6.2	7.5	
Нарийнтээл	1706.5	1921.1	108.0	116.5	611.6	721.6	185.4	206.3			53.1	57.5
Сант	690.1	726.5	48.5	57.8	236.9	244.6	70.9	71.8				
Тарагт	292.3	300.6	12.4	11.7	120.4	125.0	45.6	49.1				
Төгрөг	482.3	531.1	28.4	29.6	285.9	276.9	51.6	76.8				
Уянга	5024.4	4844.7	148.7	137.1	1442.4	1356.0	602.4	674.0	131.1	98.5	60.8	55.5
Х-дулаан	683.4	796.0	26.4	30.2	306.0	366.4	74.8	88.7				
Хужирт	4328.7	4815.3	175.7	199.8	1058.5	1089.9	415.9	420.5	15.6	19.7	52.7	48.3
Хархорин	8141.8	8348.1	385.7	366.0	1898.4	1920.9	714.6	860.8	185.4	173.8	341.6	265.5
Арвайхээр	30195.3	35859.5	1210.2	1763.9	5015.5	6268.5	1880.9	2273.2	595.0	753.1	1210.4	1479.2

ҮЙЛДВЭР, ҮЙЛЧИЛГЭЭ

ХҮСНЭГТ 15.1-ийн үргэлжлэл
continue of TABLE 15.1

Сумд	Цайны газар		ТҮЦ		Контейнер		Авто засварын газар		Шатахуун борлуулалт		Эм борлуулалт	
	2014	2015	2014	2015	2014	2015	2014	2015	2014	2015	2014	2015
Бүгд	1208.0	1325.2	94.2	66.6	3020.5	3399.8	1274.3	1443.8	38479.7	38733.8	1619.9	1793.3
Баян-Өндөр	6.3	5.1	7.3				28.5	21.4	845.4	926.4	40.9	38.4
Бүрд	8.0	7.7					3.6	2.9	515.0	585.0	24.8	22.7
Баянгол	4.5						2.5	1.5	214.5	235.9	12.7	10.6
Бат-Өлзий	25.0	88.5					30.5	41.6	10025.0	6822.5	52.7	102.5
ББ-Улаан	3.4	5.7	14.7	18.6			8.1	6.0	268.3	285.5	24.5	20.6
Гучин-Ус	16.3	15.9					4.5	4.5	294.4	428.2	28.8	34.6
Есөнзүйл									256.6	280.7	22.4	25.7
Өлзийт	5.8	3.0						1.0	241.5	325.9	12.8	11.9
ЗБ-Улаан	2.4	1.5	4.6	6.4		0.3	0.5	3.0	87.4	140.5	5.5	5.5
Богд	21.5	17.8		3.0			5.0	6.2	750.0	782.5	33.0	26.9
Нарийнтээл	139.8	158.0					12.4	16.7	567.2	612.7	29.0	31.8
Сант	6.5	6.9					12.0	14.7	287.4	310.4	27.9	20.2
Тарагт	3.5	2.9	6.0						87.9	91.6	16.5	20.3
Төгрөг									103.8	135.1	12.6	12.8
Уянга	25.9	22.5			314.2	243.5		8.1	2227.1	2180.0	71.8	69.5
Х-дулаан	13.2	13.0					6.2	14.3	231.6	250.0	25.2	33.4
Хужирт	20.3	20.8	21.6	13.8					2415.6	2785.0	152.8	217.5
Хархорин	120.1	93.9	9.5		285.9	302.9	175.0	125.9	3845.2	4070.8	180.4	167.6
Арвайхээр	785.5	861.9	30.5	24.8	2420.4	2853.1	985.5	1175.0	15215.8	17485.1	845.6	920.8

15.2 БАРИЛГА УГСРАЛТ, ИХ ЗАСВАРЫН АЖИЛ

15.2 CONSTRUCTION, CAPITAL REPAIRS AND MAINTENANCES, at current prices

	2014	2015
Нийт барилга угсралт, их засварын ажил	51146710.3	28218840.0
Үүнээс		
Барилга угсралт	39850297.3	18628200.0
Их засвар	3604712.5	3131620.0
Авто зам засвар, арчлалтын ажил	7691700.5	6459020.0

15.3 БАРИЛГА УГСРАЛТ, ИХ ЗАСВАРЫН АЖИЛ, объектоор

15.3 CONSTRUCTION, CAPITAL REPAIRS AND MAINTENANCES, by objects

	2015 оны гүйцэтгэл	Санхүүжилт
Барилга угсралтын ажил		
Бүрд сумын 15 ортой эмнэлэгийн барилга	350400.0	Улс төсөв
Есөнзүйл сумын 120 хүүхдийн сургуулийн барилга	255800.0	Улсын төсөв
Хархорин сумын 430 хүний суудалтай спортын ордон	660000.0	Улсын төсөв
Гучин-Ус сумын цэцэрлэгийн өргөтгөл	148000.0	ОНХСан
Өлзийт сумын халуун уёны барилга	88700.0	ОНХСан
Зүүнбаян-Улаан сумын цагдаагийн кабон байр	79200.0	Улсын төсөв
Богд сумын цагдаагийн кабон байр	79200.0	Улсын төсөв
Богд сумын 4-р багийн төв	28900.0	ОНХСан
Жаргалант багийн хүн эмнэлэг	259000.0	ОНХСан
Уянга сумын соёлын төвийн барилга	70000.0	Улсын төсөв
Хужирт сумын цэцэрлэгийн барилга	704000.0	Улсын төсөв
Хужирт сумын рашаан сувилал, амралтын газрын барилга	800000.0	Хувийн
Хархорин сумын уурын зуухны барилга	400000.0	Хувийн
Мэргэд сургуулийн барилга	950000.0	Улсын төсөв
БОЭТ-ийн халдвартын эмнэлэгийн барилга	233000.0	Улсын төсөв
Хүндэтгэлийн хаалга	330000.0	ОНХСан
Хадагтай их дэлгүүрийн барилга	1200000.0	Хувийн
25 айлын орон сууц	1400000.0	Хувийн
Их засварын ажил		
БОЭТ-ийн их засвар	265000.0	Улсын төсөв
Бизнес хөгжлийн төвийн их засвар	104693.2	ОНХСан
БОЭТ-ийн яаралтай тусламж амбулаторийн их засвар	208535.8	Улсын төсөв
2-р сургуулийн их засвар	56500.0	Улсын төсөв
Аймгийн ЭМГ-ын их засвар	50000.0	Улсын төсөв
ББ-Улаан сумын ЕБС-ийн дээвэр засвар	46027.0	Улсын төсөв
Богд сумын ХААН банкны засвар	160000.0	Хувийн
Богд сумын бизнес хөгжлийн төвийн засвар	67986.3	ОНХСан
Богд сумын ЕБС-ийн дээвэр засвар	84529.3	ОНХСан

15.4 Авто зам засвар, арчлалтын ажил, мян.төг

15.4 ENGINEERING CONSTRUCTION

	2015
Авто замын шинэчлэл, үерийн далан, суваг байгуулах	
Гандангаас Бумбат хүртэлх 950м автозамын шинэчлэл	818949.4
Хобби төвөөс 48 айлын орон сууцны гэрлэн дохио хүртэлх 543м автозамын шинэчлэл	763957.4
9-р багийн автозамыг АО302 чиглэлийн автозамтай холбох, ТҮК-ийн зогсоол	1599999.9
Хархорин сумын Эрдэнэтолгой багийн автозамын шинэчлэл	100000.0
Элсэнтасархай-Арвайхээр чиглэлийн 40 км автозам шинэчлэлт	1065263.3
Дүн	4348170.0
Зам засвар, арчлалт	
Арвайхээр-Улаанбаатар АО301 чиглэлийн авто замын засвар	556210.0
Арвайхээр-Баянхонгор АО308 авто замын засвар	718600.0
Арвайхээр-Шивээ хүрэн А29 чиглэлийн авто замын засвар	43000.0
Хархорин -Хужирт АО8 чиглэлийн авто замын засвар	316230.0
Хархорин-Цэцэрлэгийн чиглэлийн авто замын засвар	297590.0
Хархорин-Хөшөөт цайдам чиглэлийн авто замын засвар	179200.0
Дүн	2110830.0

15.5 Шугам сүлжээний засвар, шинэчлэлт

15.5 ENGINEERING CONSTRUCTION

	2015
8-р багийн 35 айлын орон сууцны инженерийн шугам сүлжээний засвар	25000.0
Наадмын талбай эрчим хүчний шугамын засвар	85000.0
БТСГ-ын бохирын шугам засвар	5000.0
36,52 айлын орон сууцны бохирын шугамын засвар	21200.0
Дүн	136200.0

15.6 АШИГЛАЛТАНД ОРУУЛСАН ОРОН СУУЦ, СУМААР

15.6 LIVING QUARTER HAVE COMMISSIONED, by soum

Сумын нэр	2014 он			2015 он		
	Сууцны тоо бүгд	Үүнээс		Сууцны тоо бүгд	Үүнээс	
		Орон сууцны байшин	Сууцны тусдаа байшин		Орон сууцны байшин	Сууцны тусдаа байшин
Бүгд	480	248	232	459	256	203
Баян-Өндөр	3	-	3	2	-	2
Бүрд	-	-	-	3	-	3
Бат-Өлзий	10	-	10	3	-	3
Баруун-Баян-Улаан	-	-	-	3	-	3
Баянгол	10	-	10	3	-	3
Гучин ус	12	-	12	5	-	5
Есөнзүйл	3	-	3	5	-	5
Өлзийт	4	-	4	-	-	-
Зүүнбаян-Улаан	6	-	6	11	8	3
Богд	1	-	1	9	-	9
Нарийнтээл	9	-	9	5	-	5
Сант	6	2	4	2	-	2
Тарагт	3	-	3	2	-	2
Төгрөг	5	-	5	5	-	5
Уянга	1	-	1	4	-	4
Хайрхандулаан	12	-	12	4	-	4
Хужирт	26	-	26	22	-	22
Хархорин	109	60	49	22	-	22
Арвайхээр	260	186	74	349	248	101

БҮЛЭГ 15

15.7 ХОТ, НИЙТИЙН АЖ АХУЙН ҮЙЛЧИЛГЭЭНИЙ ЗАРИМ ҮЗҮҮЛЭЛТҮҮД, сумаар

15.7 SOME STATISTICS OF FACILITIES FOR PUBLIC SERVICES AND AMENITIES, by soums

Сум	Цэвэр усны хангамж						Хог цэвэрлэгээ, тээвэрлэлт				Халуун усны үйлчилгээ			
	Ус түгээх байр		Ус тээврийн автомашин		Зөөврийн ус хэрэглэдэг өрхийн тоо		Хог устгах цэгийн тоо		Хог тээврийн машины тоо		Цэгийн тоо		Багтаамж (хүн)	
	2014	2015	2014	2015	2014	2015	2014	2015	2014	2015	2014	2015	2014	2015
БҮГД	81	85	10	12	16867	17296	25	26	30	29	34	37	158	173
Баян-Өндөр	2	2	1	1	373	330	1	1	1	1	1	1	5	5
Бүрд	1	1	-	-	211	242	1	1	1	1	1	1	2	2
Бат Өлзий	4	4	-	-	1456	1425	1	1	2	2	1	1	4	4
Баруунбаян-Улаан	-	-	1	1	209	260	1	1	1	1	1	1	4	3
Баянгол	2	2	1	-	256	283	1	1	1	1	1	1	4	4
Гучин ус	2	1	-	-	221	247	1	1	1	1	1	1	5	4
Есөнзүйл	2	2	1	1	265	233	1	1	1	1	1	1	8	8
Өлзийт	1	1	-	-	151	156	1	1	1	1	-	1	-	2
Зүүнбаян-Улаан	1	1	-	-	274	337	2	2	1	1	1	1	4	4
Богд	2	3	1	1	325	334	1	1	1	1	2	2	10	5
Нарийнтээл	3	3	-	-	350	381	2	2	2	2	3	3	10	10
Сант	4	4	-	-	310	343	1	1	1	1	1	1	8	8
Тарагт	2	2	-	-	302	304	1	1	1	1	-	1	-	12
Төгрөг	1	1		1	310	382	1	1	1	1	1	1	6	6
Уянга	5	5	-	-	1050	1110	5	5	1	1	2	2	7	7
Хайрхандулаан	1	2	1	1	329	368	1	1	1	1	1	1	4	4
Хужирт	4	4	2	2	945	1005	1	1	1	2	1	1	12	12
Хархорин	7	7	-	1	3020	3026	1	1	2	2	7	7	13	13
Арвайхээр	37	40	2	3	6510	6520	1	2	9	7	8	9	52	60

БҮЛЭГ 16
16.1 ТАТВАРЫН ХЭЛТЭСТ БҮРТГЭЛТЭЙ АЖ АХУЙН НЭГЖҮҮД, сумаар
16.1 NUMBER OF ESTABLISHMENTS, by soums

	Бүх аж ахуйн нэгж		Төсөвт байгууллага	Төрийн бус байгууллага	Шашны байгууллага	Сан	Олон нийтийн байгууллага	ХК	ХХК	ББН	ЗБН	Хоршоо	Хад.зээлийн хоршоо	ТӨҮГ
	2014	2015												
Бүгд	1533	1628	211	216	11	8	18	10	734	56	36	189	7	1
Баян-Өндөр	43	43	7	11					10	5	0	7		
Бүрд	20	21	6	3					1	1	1	6		
Бат-өлзий	78	81	7	8	1				38	3	2	17		1
Баруунбаян-Улаан	21	20	6	0					5	1	0	5		
Баянгол	36	36	8	9					7	4	0	4	1	
Гучин-Ус	28	30	6	4					5	3	1	7	1	
Есөнзүйл	33	34	6	4					12	1	2	6		
Өлзийт	28	32	6	3					12	0	1	7		
Зүүнбаян-Улаан	37	38	7	1					6	5	0	14	1	
Богд	37	39	6	6					12	1	0	11		
Нарийнтээл	44	42	10	2					10	2	1	13		
Сант	24	24	7	0					4	3	1	6		
Тарагт	32	33	7	1					9	2	1	10		
Төгрөг	28	30	7	9					6	0	1	4		
Уянга	79	79	10	4	2				44	2	3	8		
Хайрхандулаан	31	31	6	0					10	1	1	10		
Хужирт	61	69	8	3	2			2	33	3	0	11	1	
Хархорин	162	175	22	25	3	2	2	4	80	3	3	7	1	
Арвайхээр	711	771	69	123	3	6	16	4	430	16	18	36	2	

16.2 СҮМ ХИЙДИЙН ҮЙЛ АЖИЛЛАГААНЫ ҮЗҮҮЛЭЛТҮҮД
16.2 SOME INDICATORS OF TEMPLES AND CHURCHES

Сумын нэр	Сүм хийдийн нэр	Нийт ажиллагсад			Үүнээс			Шашны сургууль дацанд сурдаг	Гэрээр шашны ном заалгадаг хүүхдийн 00	Шашны сургууль дацанг төгсөгчид
		2014	2015	2015/2014	Захиргаа аж ахуйн	Хурал, цуглааны лам нар	Үйлчилгээ аж ахуй			
БҮГД	15	204	169	82.8	14	117	38	13	51	14
Баян-Өндөр	Гэдэн даржаалин	6	4	66.7	-	3	1	-	-	-
Бат-Өлзий	Төвхөн хийд	6	3	50.0	1	2	-	-	-	-
Есөнзүйл	Ганданчоймпэлин	3	2	66.7	1	1	-	-	-	-
Өлзийт	Ганданлэгшид дамиранлон	1	1	100.0	-	1	-	-	-	-
Богд	Гандан гүндүллин	5	7	140.0	2	3	2	2	3	1
Нарийнтээл	Гивачойлин	4	3	75.0	1	2	-	-	-	-
Уянга	Чойр дацан	4	4	100.0	-	4	-	-	-	-
Хужирт	Ганданноровлин хийд	12	11	91.7	1	6	4		4	1
	Бат-Эрдэнэ зуу	61	26	42.6	3	15	8	7	26	10
Хархорин	Бал санжаавын энэрэн нигүүлсэхүй төв	4	6	150.0	-	5	1	-	6	-
	Баруун хүрээ	26	23	88.5	2	18	3	3	15	-
	Эрдэнэзуу дамбаравжаа сан	21	21	100.0	-	14	7	2	2	3
Арвайхээр	Ганданпунцоглин хийд	42	50	119.0	2	39	9	1	-	-
	Намдол дэдэнлин хийд	2	2	100.0	1	1	-	-	-	-
	Энэрлийн эх католик сүм	7	6	85.7	-	3	3	-	-	-