

АЙМГИЙН ЭДИЙН ЗАСАГ, НИЙГМИЙН ХӨГЖЛИЙН ҮЗҮҮЛЭЛТҮҮДИЙН ТАНИЛЦУУЛГА

Хүн ам

Аймгийн хүн амын тоо 2015 оны жилийн эцсийн байдлаар 112774 болж, өмнөх оныхоос 183 хүнээр буюу 0.2 хувиар өсчээ. Нийт хүн амын 29.5 хувийг 15 хүртэлх насны хүүхэд, 66.1 хувийг 15-64 насныхан, 4.4 хувийг 65 түүнээс дээш насныхан эзэлж байна. Үүнийг өмнөх оныхтой харьцуулахад 15 хүртэлх насны хүн амын эзлэх хувь 0.4 пунктээр өсч, 15-64 насны хүн амын эзлэх хувь 0.5 пунктээр буурчээ.

Нийт хүн амын 49.8 хувь нь эрэгтэйчүүд, 50.2 хувь нь эмэгтэйчүүд байна. Хүйсийн харьцаа буюу 100 эмэгтэйд ноогдох эрэгтэйчүүдийн тоо 99.3 байна.

Шинээр төрсөн 2835 хүүхдийг иргэний бүртгэлд бүртгэн, нас барсан 706 хүнийг иргэний бүртгэлээс хасч, 535 хос гэрлэлтээ бүртгүүлж, 73 гэр бүл гэрлэлтийг цуцалж, 63 хүүхэд үрчлэгдсэн байна.

2015 онд 2639 хүн шилжиж явснаас 82.1 хувь буюу 2166 хүн УБ хотруу шилжин явсан байна. Тус аймагт 849 хүн шилжин ирсний 55.6 хувь буюу 472 хүн УБ хотоос, 44.4 хувь буюу 377 хүн бусад аймгуудаас шилжин ирсэн байна.

Өрх 33275 болж, өнгөрсөн оноос 0.8 хувь буюу 260 өрхөөр нэмэгдсэн байна. Нийт өрхийн 24.6 хувь нь аймгийн төвд, 31.0 хувь нь сумын төвд, 44.4 хувь нь хөдөөд суурьшсан байна. Нийт өрхийн 17.4 хувь нь нэг ам бүлтэй, 15.5 хувь нь 2 ам бүлтэй, 18.4 хувь нь 3 ам бүлтэй, 23.2 хувь нь 4 ам бүлтэй, 15.2 хувь нь 5 ам бүлтэй, 10.3 хувь нь 6 ба түүнээс дээш ам бүлтэй байна. Нийт өрхийн 7.6 хувь нь 4 ба түүнээс дээш хүүхэдтэй өрх байгаа ба ихэр хүүхэдтэй 293 өрх байна.

Хөгжлийн бэрхшээлтэй 3879 хүн байгаагийн 46.2 хувь нь эмэгтэй байна. Аймгийн хэмжээгээр 2015 онд өнчин хүүхдийн тоо 1822 болж, нийт хүүхдийн 4.6 хувийг эзэлж байна. Нийт өнчин хүүхдийн 7.1 хувь буюу 129 хүүхэд нь бүтэн өнчин, 92.9 хувь буюу 1693 нь хагас өнчин хүүхдүүд байна. Аймгийн хэмжээнд 2015 оны байдлаар өрх толгойлсон эмэгтэй 3397 байгаагийн 23.9 хувь нь аймгийн төвд, 76.1 хувь хөдөө сумдад амьдарч байна.

Хүүхэдтэй гэр бүлгүй хүний тоо 2015 онд 2111 болж өмнөх оныхоос 11.5 хувиар буурсан байна.

Хөдөлмөр

Аймгийн нийт хүн амын 63.8 хувь буюу 71939 нь хөдөлмөрийн насны хүн ам байгаа нь өмнөх оныхоос 1439 хүнээр буюу 2.0 хувиар өссөн байна. Аймгийн хэмжээнд 2326 шинэ ажлын байр бий болсоны 2.5 хувь нь барилгад, 36.1 хувь нь хөдөө аж ахуйд, 20.2 хувь нь боловсруулах үйлдвэрлэлд, 16.8 хувь нь бөөний болон жижиглэн худалдаанд, 0.5 хувь нь тээвэр холбоонд, 23.9 хувь нь хувийн үйлчилгээ эрхлэх чиглэлээр төсөл хөтөлбөр хэрэгжүүлэх хүрээнд ажлын байртай болжээ.

Хөдөлмөрийн хэлтэст 2047 хүн ажил хайж бүртгүүлсний 47.9 хувь нь эмэгтэйчүүд байна. Бүртгүүлсэн ажилгүйчүүд өнгөрсөн онтой харьцуулахад 13.8 хувиар өссөн байна. Бүртгэлтэй ажилгүйчүүдийн 35.7 хувь нь 25-34 насныхан, 24.2 хувь нь 35-44 насныхан, 17.1 хувь нь 16-24 насныхан, 23.0 хувь нь 45-аас дээш насныхан байна.

Нийгмийн халамж, даатгал

Аймгийн дүнгээр давхардсан тоогоор 42.6 мянган хүнд 10.5 тэрбум төгрөгийн тэтгэвэр, тэтгэмж олгосон байна. Үүнд: 2065 хүнд 3.4 тэрбум төгрөгийн халамжийн тэтгэвэр, 2275 хүнд 1.7 тэрбум төгрөгийн нөхцөлт мөнгөн тэтгэмж, нийгмийн халамжийн тусламж дэмжлэг шаардлагатай 1811 хүнд 0.4 тэрбум төгрөгийн тэтгэмж, тусламж, 10947 ахмад настанд 0.8 тэрбум төгрөг, алдарт эхийн одонтой 9826 хүнд 1.3 тэрбум төгрөг, 1518 хөгжлийн бэрхшээлтэй иргэдэд 0.3 тэрбум төгрөгийн тусламж, хөнгөлөлтийг тус тус олгожээ.

Нийгмийн даатгалын сангийн орлого 17.2 тэрбум төгрөг болж өнгөрсөн оноос 6.3 хувиар өссөн байна. Нийт 23803 хүн даатгалд хамрагдсаны 52.9 хувь буюу 12602 нь заавал даатгуулагчид, 47.1 хувь буюу 11201 нь сайн дурын даатгуулагчид байна. Даатгалын сангийн орлогын 64.1 хувь нь тэтгэврийн даатгалын сан, 7.1 хувь нь тэтгэмжийн даатгалын сан, 5.9 хувь нь ҮОМШӨ-ний даатгалын сан, 21.2 хувь нь эрүүл мэндийн даатгалын сан, 1.7 хувь нь ажилгүйдлийн даатгалын сан тус тус эзэлж байна.

Боловсрол, соёл

Ерөнхий боловсролын сургууль 2008-2009 оны хичээлийн жилээс 12 жилийн тогтолцоонд шилжиж, 6 настай хүүхдийг нэгдүгээр ангид элсүүлэх болсноор 5 хүртэлх насны хүүхдийг сургуулийн өмнөх боловсролд хамруулж байна.

2015-2016 онд нийт 40 цэцэрлэгийн 256 бүлэгт 5845 хүүхэд хүмүүжиж байгаа нь өмнөх оныхоос 486 хүүхдээр буюу 9.1 хувиар нэмэгдсэн байна.

Сургуулийн өмнөх боловсролд хамрагдвал зохих (2-5 насны) хүүхдийн 84.7 хувь нь буюу 8530 хүүхэд хамрагдсан нь өмнөх оны хамрагдалтаас 10.8 хувиар өссөн байна.

2015-2016 оны хичээлийн жилд ерөнхий боловсролын 30 сургуулийн 778 бүлэгт 21200 хүүхэд өдрөөр суралцаж байгаа нь өмнөх оны хичээлийн жилийнхээс 566 хүүхдээр буюу 2.7 хувиар өссөн байна. Ерөнхий боловсролын сургуулийн багшийн тоо 2015 онд 1145 байгаагийн 34.2 хувь нь бага ангийн, 36.4 хувь нь дунд ангийн, 29.4 хувь нь ахлах ангийн багш байна.

Аймгийн хэмжээнд 15 сүм хийд үйл ажиллагаа явуулж байгаа ба тэдгээрт 169 ажиллагсад ажиллаж байгаагийн 117 нь хурлын лам нар байна.

Эрүүл мэнд

2015 онд 2741 эх амаржиж 2755 хүүхэд төрсөн нь өмнөх оноос 2 хүүхдээр буюу 0.1 хувиар буурчээ. Эмнэлэгт 621 хүн нас барсны 6.3 хувийг 1 хүртлэх насны хүүхэд, 2.1 хувийг 1-5 хүртэл насны хүүхэд эзэлж байна.

Нэг хүртэлх насандаа эндсэн хүүхдийн тоо 2015 онд 39 болж 2014 оныхоос 4 хүүхдээр буюу 11.4 хувиар, 1-5 хүртлэх насандаа эндсэн хүүхэд 13 байгаа нь өмнөх оныхоос 4 хүүхдээр 44.4 хувиар тус тус өссөн байна.

2015 онд халдварт өвчнөөр өвчлөгчдийн тоо 871 бүртгэгдсэн нь өмнөх оныхоос 284 хүнээр буюу 48.4 хувиар өссөн байна. Нийт өвчлөлийн 22.0 хувийг салхин цэцэг, 21.7 хувийг тэмбүү, 7.3 хувийг сүрьеэ, 6.0 хувийг заг хүйтэн, 1.4 хувийг вируст гепатит, 11.5 хувийг трихоминиаз эзэлж байна.

Халдварт өвчлөлийг өмнөх оныхтой харьцуулбал трихоминиаз 3.4 дахин, гахай хавдар 3.0 дахин, бруцеллэз 2.0 дахин, тэмбүү 15.2 хувиар, заг хүйтэн 10.6 хувиар, цусан суулга 29.2 хувиар өсч, вируст гепатит 2.7 дахин, сүрьеэ 1.5 хувиар, салхин цэцэг 4.0 хувиар тус тус буурсан байна.

Байгаль орчин

Монгол улсын төв хэсэгт Архангай, Булган, Баянхонгор, Төв, Дундговь, Өмнөговь аймгуудтай хиллэдэг. Аймаг газар зүйн байрлалаар далайн түвшнээс 1813 метрт өргөгдсөн, 102 градус 47 минутын уртраг 46 градус 16 минутын өргөрөгт, хойноос урагшаа 385 км, зүүнээс баруун хил хүртэл 310 км үргэлжилнэ.

Аймгийн нутаг дэвсгэрийг газрын нэгдмэл сангийн ангиллаар авч үзэхэд 2015 онд нийт нутгийн 90.5 хувийг хөдөө аж ахуйн газар, 5.8 хувийг улсын тусгай хэрэгцээний газар, 2.4 хувийг ойн сан бүхий газар, 0.1 хувийг усан сан бүхий газар, 0.7 хувийг хот тосгон бусад суурин газар, 0.4 хувийг зам шугам сүлжээний газар эзэлж байна.

Гэмт хэрэг

Цагдаагийн газрын мэдээгээр 2015 онд аймгийн хэмжээнд 542 гэмт хэрэг гарсан нь өмнөх оныхоос 50 гэмт хэргээр буюу 10.2 хувиар өссөн байна. Энэ онд гарсан гэмт хэргийн 255 нь буюу 47.0 хувь нь аймгийн төвд үйлдэгджээ.

Нийт гэмт хэргийн дотор өндөр хувийн жин эзэлдэг хэргүүдийг авч үзвэл: хулгайн хэрэг 2015 онд 253 гарсан нь нийт хэргийн 46.7 хувийг эзэлж, өмнөх оныхоос 115 хэргээр буюу 83.3 хувиар өссөн байна. Хулгайн хэрэг дотроо хувийн өмчийн хулгай энэ онд 190 гарсан нь өмнөх оныхоос 2.5 дахин, авто тээврийн хэрэгслийн хулгай 2 хэргээр буюу 7.7 хувиар тус тус өссөн байна. Бусдын бие махбодид гэмтэл учруулсан хэрэг энэ онд 152 гарсан нь нийт хэргийн 28.0 хувийг эзэлж байна.

2015 онд гарсан гэмт хэргийг 560 хүн үйлдсэний 56 хүн буюу 10.0 хувь нь хүүхэд, 344 хүн буюу 61.4 хувь нь 18-34 насны залуучууд, 160 хүн буюу 28.6 хувь нь 35-аас дээш насныхан үйлджээ. Мөн нийгмийн байдлаар нь авч үзвэл: хамгийн өндөр буюу 46.2 хувийг ажилгүй иргэд, 18.4 хувийг малчин иргэд, 15.0 хувийг хувиараа хөдөлмөр эрхлэгч иргэд, 11.2 хувийг оюутан сурагч, 4.1 хувийг албан хаагч үйлдсэн байна. Нийт хэрэг үйлдэгчдийн 165 хүн буюу 29.5 хувь нь согтуудаа хэрэг үйлдсэн байна.

Гэмт хэргийн улмаас иргэд, байгууллага, аж ахуйн нэгжид 1027.2 сая төгрөгийн хохирол учирсан нь өмнөх оныхоос 1037.9 сая төгрөг буюу 49.7 хувиар буурсан байна. Нийт учирсан хохирлын 578.7 сая төгрөг буюу 56.3 хувийг нөхөн төлүүлжээ. Гэмт хэргийн

улмаас 219 хүн гэмтэж, 91 хүн нас барсан нь өмнөх оныхоос гэмтсэн хүний тоо 12.0 хувиар, нас барсан хүний тоо 21.6 хувиар буурчээ.

Хөрөнгө оруулалт

2015 онд аймгийн эдийн засаг, нийгмийн хөгжилд 40.0 тэрбум төгрөгийн хөрөнгө оруулалт хийснээс 56.0 хувь буюу 22.4 тэрбум.төг нь улсын төсвийн хөрөнгө, 12.0 хувь буюу 4.8 тэрбум.төг нь орон нутгийн төсөв болон орон нутгийн хөгжлийн сангийн хөрөнгөөр, 1.5 хувь буюу 0.6 тэрбум.төг нь сумын өөрийн хөрөнгөөр, 1.7 хувь буюу 0.7 тэрбум.төг нь гадаадын хөрөнгө оруулалт, 28.8 хувь буюу 11.3 тэрбум төгрөгийн хөрөнгө оруулалт нь иргэдийн хөрөнгөөр тус тус санхүүжигдсэн байна. 2014 онтой харьцуулахад хөрөнгө оруулалтын хэмжээ 42.8 хувь буюу 29.9 тэрбум төгрөгөөр буурсан байна.

Хөрөнгө оруулалтын ажлын 54.2 хувийг барилга угсралт, их засварын ажилд 16.0 хувийг зам засвар арчлалтад, 0.5 хувийг худаг шинээр гаргах болон засварлах, 5.0 хувийг гэрэлтүүлэг, дулааны шугам засварт, 24.3 хувийг бусад үйл ажиллагаануудад зарцуулсан байна.

Банк, мөнгө, зээл

Манай аймагт 2015 онд арилжааны 5 банкны салбар аж ахуйн нэгж, байгууллага иргэдэд үйлчилгээ үзүүллээ. Арилжааны банкуудын дүнгээр 33340 зээлдэгчид 149.8 тэрбум төгрөгийн зээл олгосон нь өнгөрсөн оноос зээлдэгчдийн тоо 8.0 хувиар өсч, олгосон зээлийн хэмжээ 3.3 хувиар буурчээ.Оны эцэст зээлийн өрийн үлдэгдэл 142.7 тэрбум төгрөг байгаа ба хугацаа хэтэрсэн зээл 0.2 хувь буюу 329.0 сая.төгрөг, чанаргүй зээл 0.9 хувь буюу 1275.5 сая.төгрөг байна.

Иргэд, байгууллагын мөнгөн хадгаламж 61.8 тэрбум төгрөг болж өнгөрсөн оныхоос 3.5 хувь буюу 2.0 тэрбум төгрөгөөр өсч, аймгийн нэг хүнд дунджаар 547.8 мянган төгрөгийн, нэг хадгаламж эзэмшигчид 838.2 мян.төгрөгийн хадгаламж ногдож байна. Өнгөрсөн оноос хадгаламж эзэмшигчийн тоо 8.1 хувиар буурсан байна.

Төсөв санхүү

Улсын төсвийн дэмжлэгийг оруулан тооцсоноор аймгийн нэгдсэн төсөвт 2015 онд 66.9 тэрбум төгрөгийн орлогыг төвлөрүүлж төлөвлөгөөний биелэлт 96.5 хувьтай байна. Аймаг өөрөө 8.9 тэрбум төгрөгийг төвлөрүүлэхээс 9.9 тэрбум төгрөгийг төвлөрүүлж төлөвлөгөөний биелэлт 111.7 хувьтай байна.

Орон нутгийн орлогын 90.8 хувийг татварын орлого, 9.1 хувийг татварын бус орлого, 0.1 хувийг хөрөнгийн орлого эзэлж байна.

Улс болон орон нутгийн төсвөөс 66.4 тэрбум төгрөгийн санхүүжилт хийсний 47.3 хувийг цалинд, 5.1 хувийг нийгмийн даатгалын шимтгэлд, 18.1 хувийг бараа үйлчилгээний зардалд, 17.8 хувийг татаас ба урсгал шилжүүлэгт, 11.7 хувийг хөрөнгийн зардалд тус тус зарцуулжээ.

Үнэ

2015 оны эцсийн байдлаар аймгийн хэрэглээний бараа, үйлчилгээний үнэ тарифын индекс 2014 онтой харьцуулахад 7.0 хувиар өссөн байна.

Барааны бүлгээр нь авч үзвэл: согтууруулах ундаа, тамхины бүлгийн индекс 1.1 хувь, хувцас бөс бараа, гутлын бүлгийн үнийн индекс 13.1 хувь, орон сууц, ус, цахилгааны бүлгийн барааны индекс 3.0 хувь, гэр ахуйн тавилга, гэр ахуйн барааны бүлгийн индекс 8.5 хувь, тээврийн үйлчилгээний бүлгийн индекс 7.7 хувь, зочид буудал, нийтийн хоолны үйлчилгээний бүлгийн индекс 0.6 хувиар, бусад бараа үйлчилгээний бүлгийн индекс 5.8 хувиар тус тус өссөн байна. Харин хүнсний бараа сонтууруулах бус ундааны бүлгийн индекс 3.7 хувиар буурсан байна.

Өдөр тутмын өргөн хэрэглээний барааны нэр төрлөөр авч үзвэл: Өмнөх оны мөн үзийнхээс хонины ястай махны дундаж үнэ 36.4 хувиар, үхрийн ястай махны дундаж үнэ 38.5 хувиар, үхрийн цул махны дундаж үнэ 37.2 хувиар, ямааны ястай махны дундаж үнэ 36.0 хувиар буурчээ. Хүнсний ногооны дундаж үнэ 2.7 хувиар, жимс жимсгэний дундаж үнэ 12.9 хувиар, талх, гурил, будааны дундаж үнэ 7.4 хувиар, бүх төрлийн хувцас 1.5-14.2 хувь, барилгын бараа материал 3.0 хувь, цахилгааны үнэ 8.8 хувиар нэмэгдсэн байна.

Хөдөө аж ахуй

2015 оны жилийн эцсийн тооллогын дүнгээр малын тоо 4511.0 мянган толгойд хүрч, 400.0 мянган толгойгоор өссөн ба төрлөөр авч үзвэл тэмээ 23.1 мянга, адуу 280.2 мянга, үхэр 217.6 мянга, хонь 2021.8 мянга, ямаа 1968.3 мянга болж, тэмээ 5.3 хувь буюу 1.6 мянган толгой, адуу 13.5 хувь буюу 33.2 мянган толгой, үхэр 18.7 хувь буюу 34.3 мянган толгой, хонь 11.0 хувь буюу 200.7 мянган толгой, ямаа 7.1 хувь буюу 130.0 мянган толгойгоор тус тус өссөн байна.

Нийт мал сүргийн дотор тэмээ 0.5 хувь, адуу 6.2 хувь, үхэр 4.8 хувь, хонь 44.8 хувь, ямаа 43.6 хувийг тус тус эзэлж, өмнөх оныхоос ямааны эзлэх хувь 1.1 пунктээр буурч, адууных 0.2 пункт, үхрийнх 0.4 пункт, хониных 0.5 пунктээр нэмэгдэж, тэмээний эзлэх хувьд өөрчлөлт орсонгүй.

Малтай өрх 17959 байгаа ба үүний 81.6 хувь буюу 14658 нь малчин өрх байна. Эдгээр өрхийн тоо 2014 оныхоос малтай өрх 0.2 хувиар буюу 34 өрхөөр, малчин өрх 3.8 хувиар буюу 543 өрхөөр тус тус өссөн байна. Малчдын тоо 28446 болж өмнөх оноос 3.1 хувиар буюу 866-аар нэмэгдсэн байна. Нийт малчдын 38.2 хувь нь 16-34 насны, 51.3 хувь нь 35-59 насны, 10.5 хувь нь 60 болон түүнээс дээш насны малчид байна. Аймгийн нэг малтай өрхөд 251 толгой мал, нэг малчин өрхөд 308 толгой мал ноогдож байна.

Малын тоо Аймгийн 19 сумдад өссөн ба Төгрөг суманд хамгийн өндөр буюу 20.1 хувиар өссөн байна. Бат-Өлзий, Баянгол, Гучин-Ус, Есөнзүйл, Өлзийт, Зүүнбаян-Улаан, Сант, Тарагт, Хархорин сумдад 10.0-18.3 хувиар бусад сумдад 2.0-8.6 хувиар өссөн байна.

Аймгийн хэмжээнд Богд сум 344.7 мянган толгой малаар тэргүүлж, Баян-Өндөр сум 340.9 мянган толгойгоор удаалж, Бүрд сум 324.8 мянган толгой малаар гуравдугаарт,

Баянгол сум 315.3 мянган толгой малаар дөрөвдүгээрт, Уянга сум 295.3 мянган толгой малаар тавдугаарт орж байна.

Аймгийн нийт 19 сумаас 8113 толгой тэмээгээр Богд, 25402 толгой адуугаар Бүрд, 46260 толгой үхрээр Уянга, 188000 толгой хониор Баян-Өндөр, 241874 толгой ямаагаар Богд сум тус тус тэргүүлж байна. 109 баг дотроо 93609 толгой малаар Баян-Өндөр сумын Батхаан, 3138 толгой тэмээгээр Богд сумын Далан, 7908 толгой адуугаар Өлзийт сумын Борхошуу, 15601 толгой үхрээр Бат-өлзий сумын Улаан-Ам, 57598 толгой хониор Баян-Өндөр сумын Батхаан, 53029 толгой ямаагаар Богд сумын Далан багууд тус тус тэргүүлж байна.

Аймгийн хэмжээнд нийт малаараа Бүрд сумын Донгит багийн малчин өрх 3303 толгой мал тоолуулж аймагтаа тэргүүлсэн байна. Хамгийн олон тэмээтэй өрх Төгрөг сумын 3-р багт, хамгийн олон адуутай өрх Хархорин сумын Шанх багт, хамгийн олон үхэртэй өрх Бат-Өлзий сумын Улаан-Ам багт, хамгийн олон хоньтой өрх Бүрд сумын Донгит багт, хамгийн олон ямаатай өрх Богд сумын Ховд багт байна.

1000 ба түүнээс дээш малтай 620 өрх байгаа нь өмнөх оныхоос 36.3 хувь буюу 165-аар нэмэгдсэн байна. Бүрд сум 91 мянгат малчны тоогоор тэргүүлж, Баян-Өндөр сум 68 мянгат малчинтайгаар хоёрдугаарт, Баянгол сум 65 мянгат малчинтайгаар гуравдугаарт орж байна. Аймгийн хэмжээнд 2000 аас дээш мал тоолуулсан 32 өрх байна. 32 өрхийн 10 нь Бүрд суманд байна.

Нийт малтай өрхийн 2.2 хувь буюу 397 нь 10 хүртэл малтай, 7.5 хувь буюу 1349 өрх 11-30 хүртэл малтай, 7.5 хувь буюу 1349 өрх 31-50 хүртэл малтай, 14.7 хувь буюу 2631 өрх нь 51-100 хүртэл малтай, 25.3 хувь буюу 4536 өрх 101-200 малтай, 30.4 хувь буюу 5455 өрх 201-500 малтай, 9.0 хувь буюу 1622 өрх 501-999 малтай, 2.9 хувь буюу 520 өрх 1000-1499 малтай, 0.4 хувь буюу 68 өрх 1500-2000 малтай, 0.1 хувь буюу 32 өрх 2000-аас дээш малтай байна. Малтай өрхийн малын бүлэглэлтийг өмнөх онтой харьцуулахад 10 хүртэл малтай өрх 14.4 хувь, 11-30 хүртэл малтай өрх 8.1 хувь, 31-50 хүртэл малтай өрх 8.9 хувь, 51-100 хүртэл малтай өрх 5.5 хувь, 101-200 хүртэл малтай өрх 3.0 хувиар тус тус буурсан бол 201-500 хүртэл малтай өрхийн тоо 4.9 хувь, 501-999 хүртэл малтай өрхийн тоо 16.2 хувь, 1000-1499 хүртэл малтай өрхийн тоо 36.5 хувь, 1500-2000 малтай өрхийн тоо 25.9 хувь, 2000-аас дээш малтай өрхийн тоо 60.0 хувиар тус тус өссөн байна.

Оны эхний малын 10.4 хувь буюу 428.9 мянган толгой малыг аж ахуйн хэрэгцээнд зориулан худалдан борлуулж, 6.5 хувь буюу 268.9 мянган толгой малыг хүнсэнд хэрэглэж, 7.1 хувь буюу 291.8 мянган толгой малыг бусдад шилжүүлж, 3.7 хувь буюу 152.1 мянган толгой малыг бусдад худалдсан байна.

Нийт 1814.7 мянган хээлтэгч мал тоологдсон нь нийт малын 40.2 хувийг эзэлж, өнгөрсөн оноос хээлтэгчийн тоо 11.3 хувиар буюу 184.7 мянган толгойгоор өсч, нийт малд эзлэх хувийн жин 0.6 пунктээр нэмэгдсэн байна.

Оны эхний төллөх эх малын 93.6 хувь буюу 1526.3 мянган эх мал төллөж, гарсан төлийн 94.1 хувь буюу 1440.6 мянган төлийг бойжуулсан байна.

Оны эхэнд тоологдсон нийт малын 1.6 хувь буюу 64.6 мянган толгой мал зүй бусаар хорогдсон ба хорогдлын 93.0 хувийг бог мал эзэлж байна. Хорогдсон малын 4.7 хувь буюу 3028 толгой нь өвчнөөр хорогдсон байна.

33125 толгой хээлтүүлэгчийн 65.3 хувийг хуц, ухна эзэлж байна. Нэг хээлтүүлэгчид 5 төрөл дээр 33 ингэ, 9 гүү, 26 үнээ, 71 эм хонь, 73 эм ямаа ногдож байгаа нь үржлийн нормт хэмжээнээс ингэ, гүү, үнээ нормын түвшинд, эм хонь, эм ямаа нормоос өндөр байна.

Аймгийн хэмжээнд нийт 20 аж ахуйн нэгж байгууллагууд 4651 толгой мал тоолуулсан байна.

Цэвэр, эрлийз, нутгийн шилмэл омгийн 404.3 мянган мал тоологдсоны 35.7 хувь буюу 144197 нь цэвэр үүлдэр, 64.3 хувь буюу 250422 нь эрлийз мал байна. Урд оноос цэвэр, эрлийз, нутгийн шилмэл омгийн мал 11.2 хувь буюу 40.6 мянган толгойгоор өссөн байна. Нийт эрлийз малын 41.7 хувь нь хээлтэгч, 1.0 хувь нь хээлтүүлэгч мал байна.

Мал аж ахуйн салбарт 2015 онд нядалгааны жингээр 38.7 мянган тн мах, 53351.2 мянган литр сүү, 2.0 мянган тн хонины ноос, 0.5 мянган тн ямааны ноолуур, 0.07 мянган тн тэмээний ноос, 84.1 тн бод малын хөөвөр, хялгас, 737.9 мянган ширхэг арьс, шир үйлдвэрлэв.

Өмнөх онтой харьцуулахад махны үйлдвэрлэл нядалгааны жингээр 7.9 мянган тн, сүүний үйлдвэрлэл 7663.0 мянган л, хонины ноос 0.3 мянган тн, ямааны ноолуур 0.1 мянган тн, тэмээний ноос 7.4 тн, бодын хөөвөр, хялгас 79.5 тн-оор, арьс шир 324.6 мянган ширхэгээр тус тус өссөн байна.

Малжуулалтын талаар авсан арга хэмжээний тайлангаар аймгийн хэмжээнд нийт 18 сумын 452 өрхөд 16395 толгой мал малжуулах төсөл, хөтөлбөрөөр олгогдсон байна. Малжуулалтад хамрагдсан нэг өрхөд дунджаар 36 толгой мал ноогдож байна.

Тэжээвэр амьтад аймгийн дүнгээр 481 гахай, 1837 тахиа тоологдсон байна.

Аймгийн хэмжээнд энэ 2015 онд шинээр 19 худаг гаргаж, 27 худаг засварласан байна.

Аймгийн хэмжээнд 4045.8 га-д үртариа, 360.0 га-д төмс, 196.3 га-д хүнсний ногоо тариалсан ба намрын ургац хураалтаар үр тариа хураан авалт 3997.6 тн, төмс 4010.3 тн, хүнсний ногоо 2640.6 тн хураагаад байна. Өмнөх онтой харьцуулбал үр тариа хураан авалт 7.4 хувиар, төмс хураан авалт 0.5 хувиар, хүнсний ногоо хураан авалт 6.0 хувиар тус тус илүү авсан байна. Тэжээлийн ургамал 1634.0 тн-ыг хураан авсан нь өмнөх оноос 1 дахин илүү байна.

Аж ахуйн нэгж, иргэд 32242.2 тн хадлан, 7200.0 тн гар тэжээл бэлтгэжээ. Энэ нь өнгөрсөн оноос хадлан 7803.3 тн-оор бага, гар тэжээл 671.0 тн-оор илүү бэлтгэсэн байна.

Аж үйлдвэр

Аж үйлдвэрийн салбарын нийт үйлдвэрлэлт оны үнээр 2015 онд 32.4 тэрбум төгрөгт хүрч, 2014 оныхоос 1.8 тэрбум төгрөг буюу 6.0 хувиар өссөн байна. Нийт үйлдвэрлэсэн бүтээгдэхүүний 32.0 хувь нь уул уурхайн салбарт, 50.1 хувь боловсруулах аж үйлдвэрийн салбарт, 17.9 хувь нь дулаан эрчим хүч үйлдвэрлэлт усан хангамжийн салбарт үйлдвэрлэгдсэн байна.

Бүтээгдэхүүний нэр төрлийн хувьд нүүрс олборлолт, архи, бууз банш, хэрчсэн гурил, гэрийн мод, оёмол бүтээгдэхүүн, гутал, дулаан үйлдвэрлэл 2.0-38.3 хувиар нэмэгдсэн байна. Харин талх, нарийн боов, цэвэр ус, хиам, барилгын материалын үйлдвэрлэлт 6.2 -36.4 хувиар буурсан байна.

Аж үйлдвэрийн салбарын борлуулсан бүтээгдэхүүн оны үнээр 31.9 тэрбум төгрөгт хүрч, үүнээс уул уурхай, олборлох аж үйлдвэрийн борлуулсан бүтээгдэхүүн 5.4 хувь буюу 10.4 тэрбум төгрөг, боловсруулах аж үйлдвэрийн салбарынх 8.5 хувь буюу 15.7 тэрбум төгрөг, дулааны эрчим хүч үйлдвэрлэлт, усан хангамжийн салбарынх 2.9 хувь буюу 5.8 тэрбум төгрөгт хүрсэн байна.

Тээвэр, холбоо

Бүх төрлийн авто тээврээр 2015 онд 44.3 мян.тн ачаа, давхардсан тоогоор 243.3 мянган хүн тээвэрлэж, ачаа эргэлт 14850.3 мян.тн км, зорчигч эргэлт 67200.1 мян хүн км-т хүрсэн байна. Тээсэн ачаа 2014 оныхоос 7.5 хувь буюу 3.1 мянган тонноор, зорчигчдын тоо 6.6 хувь буюу 15.1 мянган хүнээр тус тус өслөө. Тээврийн үйлчилгээний орлого 2258.4 сая.төгрөгт хүрч өмнөх оноос 143.2 сая төгрөг буюу 6.8 хувиар нэмэгдсэн байна.

Сүүлийн жилүүдэд үүрэн утасны хэрэглэгчдийн тоо нэмэгдэж, давхардсан тоогоор 84.8 мянган хэрэглэгчтэй болсон өмнөх оныхоос 12.8 мянган хэрэглэгчээр буюу 17.7 хувиар өсчээ.

Суурин утасны цэгийн тоо 976 байна. Кабелийн телевизийн хэрэглэгчдийн тоо 3556 болж өмнөх оноос 821 хэрэглэгчээр нэмэгдсэн байна.

Холбооны байгууллагууд 581.5 сая төгрөгийн орлоготой ажилласны 28.1 хувь нь хүн амын үйлчилгээний орлого байна. Өнгөрсөн оноос нийт орлого 6.3 хувиар буюу 34.4 сая.төгрөгөөр өсчээ. Холбооны интернетээр үйлчлүүлэгчдийн тоо 10800 болж 136.3 сая.төгрөгийн орлоготой ажилласан байна.

Худалдаа, үйлчилгээ

Аймгийн худалдаа, нийтийн хоолны цэг салбарууд 2015 онд 80.2 тэрбум төгрөгийн бараа гүйлгээ хийсэн нь өмнөх оныхоос 8.5 тэрбум төгрөгөөр буюу 11.8 хувиар өссөн байна.

Бараа гүйлгээний орлого 8.5 тэрбум төгрөгөөр буюу 11.8 хувиар өсөхөд барааны дэлгүүрийн орлого 27.9 хувиар, хүнсний дэлгүүрийн орлого 28.0 хувиар, барилгын материалынх 16.4 хувиар, цайны газар 9.7 хувиар, авто засварын газрынх 13.3 хувиар,

шатахуун борлуулалтынх 0.06 хувиар , эм борлуулалтынх 10.7 хувиар тус тус өссөн нь нөлөөлжээ.

Бараа гүйлгээний орлогын 4.8 хувийг барааны дэлгүүр 33.2 хувийг хүнсний дэлгүүр, 1.4 хувийг барилгын материалын дэлгүүр, 2.4 хувийг ресторан бар,1.7 хувийг цайны газар, 4.2 хувийг контейнер, 1.8 хувийг авто засварын газар, 48.3 хувийг шатахуун борлуулалт, 2.2 хувийг эм борлуулалтын орлого эзэлж байна.

Барилга

Барилгын гүйцэтгэгч байгууллагууд 28.2 тэрбум төгрөгийн барилга угсралт, их засварын ажлыг 58 объектод хийж гүйцэтгэсний 11.0 хувь буюу 3.1 тэрбум төгрөг нь их засварын ажил байна. Өмнөх оныхоос гүйцэтгэсэн барилга угсралтын ажлын хэмжээ 21.2 тэрбум төгрөгөөр буюу 2.1 дахин, их засварын ажил 0.5 тэрбум төгрөгөөр буюу 13.9 хувиар тус тус буурчээ.

Автозам засвар арчлалтын байгууллагууд 6.4 тэрбум төгрөгийн ажлыг 12 объектод хийсэн ба өнгөрсөн онтой харьцуулахад 1.3 тэрбум төгрөгөөр буурсан байна.

Орон сууц, нийтийн аж ахуй

2015 онд аж ахуйн нэгж, иргэдийн хөрөнгөөр нийт 33258.8 м.кв талбай бүхий 256 айлын нийтийн зориулалттай орон сууц, 203 айлын сууцны тусдаа байшин ашиглалтанд орсон. Ус түгээх байрны тоо 2015 онд 85 болж, зөөврийн ус хэрэглэдэг өрхийн тоо 17.3 мянгад хүрч, өмнөх оныхоос 2.5 хувиар нэмэгдсэн байна. Аймгийн хэмжээнд 2015 онд 173 хүний багтаамжтай 37 халуун усны цэг үйл ажиллагаа явуулж байна.

Аймгийн хэмжээнд хог тээврийн 29 машин үйлчилж 111.8 мянган куб. метр хог тээвэрлэж үйлчилсэн байна.

Аж ахуйн нэгж байгууллага

Аймгийн татварын албанд бүртгэлтэй аж ахуйн нэгжийн тоо 2015 оны жилийн эцсийн байдлаар 1628 байна. Хариуцлагын хэлбэрээр нь авч үзвэл төсөвт байгууллага 211, ХК 10, ХХК 734, салбарууд 110, хоршоо 189, ЗБН 36, ББН 56, төрийн бус байгууллага 116, ОНБайгууллага 18, хадгаламж зээлийн хоршоо 7, шашны байгууллага 11 байна.

Татварт бүртгэлтэй аж ахуйн нэгж, байгууллагын тоо өмнөх оноос 6.2 хувь буюу 95-аар өссөн байна. ХХКомпаниуд 734-өөс 734, төрийн бус байгууллагууд 177-оос 216, төсөвт байгууллага 208-аас 211 болж тус тус нэмэгдсэн байна.

ÀÉÌÄÈÉÍ ÝÄÈÉÍ ÇÀÑÀÄ ÌÈÉÄÌÈÈÍ Õ°ÄÆÈÈÉÍ ÍÄÑÝÍ Ç ÈÝÈÒ Ä

1	ÇÇÿÿèò	õ/í	2012	2013	2014	2015
1	Ãàçðúí ñàí	ãà	6289.5	6289.5	6289.5	6289.5
2	ÕÀÀ-í ýäýéáýð ààçàð	ãà	5731.4	5731.3	5719.7	5695.5
3	Өðð	òï	32072	32421	33015	33275
4	Áçõ õçí àì	òï	110541	111824	112591	112774
5	Õ°ã°èì°ðèéí íàñíú õçí àì	òï	71662	72348	70500	71939
6	Төрсөн хүүхэд	òï	2590	2783	2757	2755
7	Нас барсан хүн	òï	680	628	601	621
8	Шилжин ирсэн хүн	òï	579	793	760	849
9	Шилжин явсан хүн	òï	1974	3441	3108	2639
10	Äìðíäuí íèéò áçòúýääýðççí	òýð.áóì	206.9	307.3	381.7	412.2*
11	Íýä õçíä ííäãíõ ÄÁÁ /æèèèéí äóíäàæ õçíýýð/	ìýí.ò°ä	1857.6	2763.9	3401.0	3658.1*
12	Õýðýäëýýíèè çíèéí èíäàèñ/°í°õ íý мөн үетэй /	õóäü	109.3	116.6	127.6	107.0
13	Èíðèýòúí õóðä	õóäü	1	7.0	9.0	-16.0
14	Т°ñàèéí îðèíäýг гүйцэтгэл	ñàý.ò°ä	11595.1	64734	70943.2	66957.7
	Yүнээс улсын төсвөөс олгосон дэмжлэг	ñàý.ò°ä	5025.8	12976.2	13696.1	14338.0
15	Төсвийн задëäáýн ñàíðççæèèð	ñàý.ò°ä	11381.8	62600.4	72182.6	66437.6
16	Олгосон зээл	ñàý.ò°ä	86005.5	150855	154889	149828.1
17	Хадгаламж	ñàý.ò°ä	39838	53904.5	59742.1	61781.3
18	Õ°ð°íä° îðóóèäèð	òýðäáóì.ò°ä	40.7	77	70	40.0
	Yүнээс барилга угсралт, их засварын ажил	òýðäáóì.ò°ä	35.6	59.2	51.1	28.2
19	Ашиглалтад оруулсан орон сууц	өрх	230	510	480	459
20	Ìàèúí òï	òìèãíé	2970688	3486043	4111515	4510986
	Тэмээ	òìèãíé	18134	19740	21970	23128
	Адуу	òìèãíé	170536	205881	246950	280197
	Yхэр	òìèãíé	113966	144926	183265	217599
	Хонь	òìèãíé	1310889	1541304	1821050	2021762
	Ямаа	òìèãíé	1357163	1574192	1838280	1968300
21	Бойжсон төл	òìèãíé	932028	1137219	1137219	1440601
22	Òàðèàèñàí òàèäàé	ãà	3893.3	2129.1	3022.1	4602.1
23	Õóðààñàí òðäàò	òíí	8637.3	7126.9	10203.4	10648.5
24	Àæ çèèääýðèéí íèéò áçòúýääýðççí	ñàý.ò°ä	16052.1	22642.7	30547.8	32369.2*
25	Àæ çèèääýðèéí áçòúýääýðççí áíðèóóèäèð	ñàý.ò°ä	15314.6	22006.4	29980.7	31904.0*
26	Õçí àìä õóäàèääèñàí íèéò áàðäà ãçèèäýý	ñàý.ò°ä	42370.6	52386.7	71723.8	80181.1
27	ÄÄ-èéí ñóðäáóóèüä ñóðäèòäãñàä	òï	21236	20817	20634	21200
28	Áçõ øàðíú ñóðäáóóèèéí áàãø íàð	òï	1236	1254	1284	1338
29	Áçðòäýèðýé àæ àðóéí íýäæ áàèäáóóèèääà	òï	1180	1417	1533	1628
30	Бүртгэгдсэн гэмт хэрэг	òï	545	519	492	542

Òàèèää: * 2015 íú урьдчилсан байдлаар гарав.

1.1 ÇÀÑÄÄ ÇÀÕÈÐÄÄÄÍÛ ÍYÄÆ

1.1 ADMINISTRATIVE UNITS

ÑÓÌÄÜÍ ÍYÐ	Áäæéí òïï	Íóòää äyänäyð èi.èä	Õçí àiùí íyädøèè
Á-ÄÄ	109	62895	1.8
Áàyí-ªíä°ð	5	3248	1.2
Áçðä	5	2581	1.1
Áàð-°èçèé	5	2428	3.0
Áàðóóíáàyí-Óèààí	4	3941	0.7
Áàyíäíè	6	3543	1.1
Äó÷èí-Óñ	4	4753	0.5
Äñ°íççéè	4	2211	1.4
ªèçèéð	4	1797	1.4
Ççííáàyí-Óèààí	6	2701	1.5
Áíää	7	10155	0.5
Íàðèéíòýyè	4	2702	1.3
Ñàíò	5	2564	1.4
Òàðäãð	6	3395	0.9
Ò°ãð°ã	5	5467	0.5
Óyíäà	8	3139	3.0
Õæèððàíäóèààí	6	4138	0.8
Õóæèðð	6	1718	3.9
Õàððíðèí	8	2241	5.5
Äðäæéðýð	11	173	177.5

1.2 ÄÉÍÄÈÉÍ ÒªÄªªÑ ÑÓÌÜÍ ÒªÄ Õ-ÐÒYÈÕ ÇÄÉ

1.2 DISTANCE BETWEEN AIMAG AND COM CENTER

ÑÓÌÄÜÍ ÍYÐ	ÑÓÌÜÍ òªä	Õñðííäíð çäé /èí/
Áàyí-ªíä°ð	Áóííáàð	122
Áçðä	Ííäíí	136
Áàð-°èçèé	ªàð	124
Áàðóóíáàyí-Óèààí	Õ°ª°ð	175
Áàyíäíè	Øèðýý	80
Äó÷èí-Óñ	Äðäóóð	104
Äñ°íççéè	Ì°íðáóèäã	100
ªèçèéð	Ñàíäèéí äàèèé	88
Ççííáàyí-Óèààí	Áàyíäóèäàí	47
Áíää	Õíääüí äíè	197
Íàðèéíòýyè	Òàãäàí íäñ	135
Ñàíò	Ìæèàí	100
Òàðäãð	Õçðýìð	35
Ò°ãð°ã	Õñèò	95
Óyíäà	Ííæ	61
Õæèððàíäóèäàí	Ìàðçàð	72
Õóæèðð	Õæéóóí óñ	84
Õàððíðèí	Õàððíðèí	138

Õàðóíðeí	365	138	
Àðààéóýýð	430		
Óeààíáààòàð			

Á-ËÝÃ 2

Õ-Í-Àì

2.1 Õ-Í-Àì, áàéððèèààð

2.1 POPULATION, by location

Ñóìúí íýð	Áçð õçí àì			Áçð õçí àìààñ		ªðð áçãã	ççíýýñ	
	áçãã	ýð	ýì	Ñóìúí òªãã	õªãªã		ñóìúí òªãã	õªãªã
Á-ÃÃ	112774	56197	56577	63264	49510	33275	18485	14790
Áàýí - ªíãªð	3818	1914	1904	1045	2773	1166	330	836
Áçðã	2867	1464	1403	750	2117	832	242	590
Áàò - ªèçèé	7234	3635	3599	3871	3363	2186	1198	988
ÁÁ- Óeààí	2722	1364	1358	1094	1628	711	260	451
Áàýíãíè	3822	1932	1890	926	2896	1128	283	845
Ãç÷èí - Óñ	2161	1073	1088	889	1272	609	247	362
Ãñªççéé	3023	1552	1471	775	2248	914	233	681
ªèçèèò	2455	1263	1192	625	1830	736	156	580
ÇÁ - Óeààí	3945	2020	1925	1242	2703	1238	337	901
Áíãã	5374	2692	2682	1060	4314	1433	205	1228
Íàðèéíòýýè	3548	1766	1782	1247	2301	1024	381	643
Ñàíò	3551	1814	1737	913	2638	1023	219	804
Òàðããò	3220	1635	1585	1195	2025	1050	304	746
Òªãðª	2651	1334	1317	1158	1493	798	382	416
Óýíãã	9429	4741	4688	4044	5385	2828	1244	1584

Õàéðõáíäóëàáí	3357	1705	1652	1330	2027	1068	406	662
Õóæèðò	6630	3368	3262	3182	3448	1937	943	994
Õàðõíðèí	12265	6124	6141	9439	2826	3754	2932	822
Àðâàéõýýð	30702	14801	15901	28479	2223	8840	8183	657

2.2 ÑÓÓÐÈÍ Õ-í ÀìÙí Òìí, íàñíú ázëäyýð
2.2 RESIDENT POPULATION, by age group

Íàñíú ázëyã	2012			2013			2014			2015		
	Ázãä	Ýð	Ýí	Ázãä	Ýð	Ýí	Ázãä	Ýð	Ýí	Ázãä	Ýð	Ýí
Ázãä	110541	55155	55386	111824	55596	56228	112591	56052	56539	112774	56197	56577
0-4	11785	6048	5737	12259	6211	6048	12673	6405	6268	12958	6694	6264
5-9	9543	4891	4652	10136	5223	4913	10577	5452	5125	11180	5757	5423
10-14	10451	5390	5061	9938	5135	4803	9569	4894	4675	9188	4669	4519
15-19	10938	5601	5337	11202	5708	5494	10990	5611	5379	10733	5522	5211
20-24	12033	6095	5938	11479	5753	5726	10852	5505	5347	10291	5298	4993
25-29	10019	5046	4973	10145	5122	5023	10116	5106	5010	10053	5126	4927
30-34	8758	4446	4312	8630	4384	4246	8733	4447	4286	8745	4406	4339
35-39	8297	4086	4211	8359	4153	4206	8347	4148	4199	8263	4141	4122
40-44	7352	3596	3756	7403	3625	3778	7672	3788	3884	7678	3786	3892
45-49	6303	3120	3183	6529	3164	3365	6603	3206	3397	6697	3178	3519
50-54	4953	2372	2581	5205	2505	2700	5497	2664	2833	5506	2650	2856
55-59	3196	1442	1754	3448	1532	1916	3693	1690	2003	4061	1828	2233
60-64	2143	965	1178	2264	1041	1223	2448	1120	1328	2473	1109	1364
65-69	1619	713	906	1586	664	922	1528	626	902	1653	699	954
70+	3151	1344	1807	3241	1376	1865	3293	1390	1903	3295	1334	1961

Á-ËYÁ 2

2.3 NÓÓÐÉÍ Ö Í ÁÍÚÍ ÖÍÍ, ìàníú ázëäýýð, ñóíààðð

2.3 RESIDENT POPULATION, by age group and soms

	Ááyi-ªíá°ð			Ázðá			Áàò-ªeçëë			ÁÁ-Öeàì			Ááyiáíë			Áó+ëi-Öñ			Áñ°çzëë			ªeçëëó			ÇÁ-Öeàì			Áíáá	
	Ázää	Ýð	Ýí	Ázää	Ýð	Ýí	Ázää	Ýð	Ýí	Ázää	Ýð	Ýí	Ázää	Ýð	Ýí	Ázää	Ýð	Ýí	Ázää	Ýð	Ýí	Ázää	Ýð	Ýí	Ázää	Ýð	Ýí	Ázää	
Ázää	3818	1914	1904	2867	1464	1403	7234	3635	3599	2722	1364	1358	3822	1932	1890	2161	1073	1088	3023	1552	1471	2455	1263	1192	3945	2020	1925	5374	
0-4	405	196	209	305	159	146	937	497	440	340	182	158	364	193	171	223	107	116	320	177	143	264	144	120	468	250	218	676	
5-9	380	195	185	293	144	149	768	369	399	286	148	138	387	185	202	222	111	111	321	165	156	254	141	113	360	177	183	596	
10-14	340	173	167	238	117	121	621	318	303	231	117	114	329	174	155	217	119	98	238	117	121	191	89	102	331	161	170	495	
15-19	359	185	174	275	153	122	682	363	319	327	156	171	401	198	203	224	111	113	321	182	139	197	100	97	336	181	155	606	
20-24	291	153	138	263	133	130	612	302	310	258	133	125	359	193	166	214	123	91	288	151	137	209	114	95	360	181	179	543	
25-29	321	169	152	203	116	87	709	367	342	219	118	101	281	154	127	188	99	89	236	125	111	199	105	94	382	204	178	437	
30-34	326	164	162	232	116	116	577	284	293	205	115	90	259	141	118	162	78	84	220	112	108	186	95	91	328	185	143	412	
35-39	283	162	121	228	121	107	518	260	258	185	87	98	313	163	150	157	77	80	206	108	98	192	102	90	299	162	137	362	
40-44	265	130	135	184	87	97	479	244	235	162	72	90	288	144	144	150	69	81	205	101	104	154	72	82	245	128	117	278	
45-49	212	106	106	146	79	67	445	202	243	157	80	77	263	134	129	107	47	60	166	84	82	133	62	71	231	111	120	245	
50-54	178	86	92	140	69	71	340	173	167	118	57	61	199	102	97	99	51	48	151	76	75	108	54	54	208	99	109	219	
55-59	154	65	89	116	56	60	229	112	117	89	36	53	147	61	86	81	35	46	120	52	68	120	62	58	156	75	81	149	
60-64	88	36	52	74	34	40	112	54	58	42	18	24	87	37	50	48	22	26	70	28	42	65	31	34	111	48	63	105	
65-69	63	31	32	52	24	28	68	29	39	31	16	15	52	25	27	29	9	20	59	28	31	63	27	36	49	26	23	52	
70+	153	63	90	118	56	62	137	61	76	72	29	43	93	28	65	40	15	25	102	46	56	120	65	55	81	32	49	199	
	Áíáá		ìäðëéíóýýð			Náíó			Öaðááó			Öªáðªª			Öyíáá			Ö-áeàì			Öoæëðó			Öaðóíðëi			Áðááéóýýð		
	Ýð	Ýí	Ázää	Ýð	Ýí	Ázää	Ýð	Ýí	Ázää	Ýð	Ýí	Ázää	Ýð	Ýí	Ázää	Ýð	Ýí	Ázää	Ýð	Ýí	Ázää	Ýð	Ýí	Ázää	Ýð	Ýí	Ázää	Ýð	Ýí
Ázää	2692	2682	3548	1766	1782	3551	1814	1737	3220	1635	1585	2651	1334	1317	9429	4741	4688	3361	1705	1656	6630	3368	3262	12265	6124	6141	30702	14801	15901
0-4	347	329	375	173	202	364	206	158	371	176	195	310	169	141	1113	584	529	367	199	168	735	395	340	1286	667	619	3727	1873	1854
5-9	311	285	296	160	136	347	195	152	284	144	140	252	133	119	975	522	453	293	163	130	671	345	326	1141	582	559	3054	1567	1487
10-14	246	249	278	144	134	330	158	172	258	133	125	227	111	116	867	440	427	291	143	148	577	306	271	856	437	419	2278	1166	1112
15-19	322	284	415	210	205	411	228	183	293	150	143	266	139	127	917	467	450	345	167	178	597	303	294	1101	563	538	2668	1344	1324
20-24	271	272	347	176	171	307	155	152	304	157	147	254	142	112	875	457	418	308	158	150	535	288	247	1186	635	551	2777	1376	1401
25-29	229	208	301	150	151	266	132	134	275	134	141	220	113	107	889	463	426	296	153	143	522	304	218	1055	530	525	3070	1461	1609
30-34	213	199	258	131	127	252	130	122	241	139	102	189	91	98	789	405	384	255	129	126	527	276	251	886	441	445	2430	1161	1269
35-39	177	185	253	135	118	270	148	122	227	115	112	211	107	104	727	369	358	276	148	128	472	216	256	855	402	453	2233	1082	1151
40-44	161	117	259	135	124	241	112	129	252	129	123	199	93	106	624	314	310	249	126	123	414	225	189	885	442	443	2094	1002	1092
45-49	125	120	225	105	120	206	101	105	187	94	93	153	72	81	522	259	263	214	118	96	401	182	219	780	375	405	1846	842	1004
50-54	110	109	202	90	112	187	96	91	186	99	87	122	56	66	388	178	210	143	59	84	329	170	159	694	343	351	1501	682	819
55-59	68	81	135	69	66	133	53	80	117	57	60	88	43	45	297	121	176	99	45	54	289	114	175	497	242	255	1029	462	567
60-64	42	63	77	40	37	71	29	42	90	42	48	53	28	25	172	68	104	102	39	63	184	91	93	336	166	170	616	256	360
65-69	29	23	49	16	33	55	23	32	45	23	22	25	7	18	102	36	66	44	23	21	106	42	64	254	102	152	445	183	262
70+	41	158	78	32	46	111	48	63	90	43	47	82	30	52	172	58	114	79	35	44	271	111	160	453	197	256	934	344	590

2.4. *ÐÖÈÉÍ ÕÏÏ, àì á¿ëëéí ðññãð

2.4 NUMBER OF HOUSEHOLD, by number of household members

Ñóíúí íýð	БҮГД	Ам бүлийн тоогоор									
		1 ам бүлтэй	2 ам бүлтэй	3 ам бүлтэй	4 ам бүлтэй	5 ам бүлтэй	6 ам бүлтэй	7 ам бүлтэй	8 ам бүлтэй	9 ам бүлтэй	10,+ ам бүлтэй
Á¿ää	33275	5790	5149	6120	7738	5049	2329	724	235	97	44
Áàýí-ªíä°ð	1166	229	182	205	265	190	76	13	5	1	
Á¿ðä	832	144	149	117	174	150	72	15	8	3	
Áàð-ªëçëé	2186	388	330	419	514	341	132	44	15	3	
Á-Áàýí-Õëààí	711	124	78	111	138	120	83	34	14	4	5
Áàýíäíë	1128	197	183	186	251	201	81	21	7	1	
Ãó÷ëí óñ	609	102	95	91	139	100	48	19	10	5	
Ç¿éë	914	197	142	168	166	130	68	32	7	2	2
ªëçëéò	736	155	121	104	170	119	48	12	4	2	1
Ç-Áàýí-Õëààí	1238	212	182	229	349	176	71	14	5		
Áíää	1433	199	173	239	334	255	144	58	18	9	4
Íàðëéí òýýë	1024	180	151	190	222	146	85	38	5	7	
Ñàìò	1023	191	158	170	201	166	100	28	4	4	1
Òàðäãð	1050	254	173	184	227	134	61	10	4	2	1
Òªðªª	798	155	126	162	148	127	53	19	5	2	1
Óýíäà	2828	550	401	507	697	406	183	60	18	4	2
Õàéððàíáóëààí	1068	225	177	208	240	144	56	13	3	2	
Õóæëðò	1937	332	334	315	412	309	179	41	10	3	2
Õàððíðéí	3754	715	637	687	870	502	236	72	24	7	4
Àðààëóýýð	8840	1241	1357	1828	2221	1333	553	181	69	36	21

2.5. 4 Õ-ÍÝÝÑ ÄÝÝØ Õ-ÕÝÄÒÝÉ *ÐÖÈÉÍ ÕÏÏ, ð¿¿ðäëéí ðññãð

2.5 NUMBER OF HOUSEHOLD WITH 4, over children by number of children

Ñóíúí íýð	Á¿ää	4 ð¿¿ðýäòýé	5 ð¿¿ðýäòýé	6 ð¿¿ðýäòýé	7 ð¿¿ðýäòýé
Á¿ää	2544	1755	499	236	54
Áàýí-ªíä°ð	16	12	4		
Á¿ðä	96	57	25	8	6
Áàð-ªëçëé	354	190	100	54	10
Á-Áàýí-Õëààí	83	64	10	7	2
Áàýíäíë	55	40	12	3	
Ãó÷ëí óñ	46	25	13	8	
Ç¿éë	94	65	25	3	1
ªëçëéò	52	36	11	5	
Ç-Áàýí-Õëààí	16	11	1	4	
Áíää	79	61	12	2	4
Íàðëéí òýýë	48	39	8	1	
Ñàìò	71	61	7	2	1
Òàðäãð	57	46	9	2	
Òªðªª	116	93	21	2	
Óýíäà	301	195	66	27	13
Õàéððàíáóëààí	48	41	6	1	
Õóæëðò	147	119	25	2	1
Õàððíðéí	368	246	72	39	11

Á-ÉYÄ 2**Õ-Í ÀÌ****2.6 Á-ÓYÍ-ÁÍ×ÉÍ Õ-ÕÄÈÉÍ ÕÌÌ, ñóìàààḍ****2.6 NUMBER OF ORPHAN CHILDREN , by soms**

	2011		2012		2013		2014		2015	
	Áḷää	Ýíyáóýé	Áḷää	Ýíyáóýé	Áḷää	Ýíyáóýé	Áḷää	Ýíyáóýé	Áḷää	Ýíyáóýé
Áḷää	161	77	141	69	122	57	137	72	129	67
Áàýí-áíà°ḍ	3	2	2	2	2	2	2	2	2	1
Áḷḍä	2	2	2	2	7	5	6	6	8	5
Áàḍ-°èçèé	5	1	2	2	2	2	4	1	5	1
ÁÁ-Óèààí	2	1	2	1	1	1	1	1	1	1
Áàýíáíè	6	4	6	1	7	2	6	2	5	1
Ãó÷-éí-Óñ	3	1	5	1	3	1	1	1	1	1
Ãñ°íççéé	9	5	7	4	4	2	5	3	4	2
°èçèéò	1	0	2	1	2		3	1	2	1
ÇÁ-Óèààí	4	2	6	3	5	2	8	3	6	3
Áíää	4	2	4	2	2		2	1	4	1
Íàḍèéíóýýè	4	2	3	2	2	1	2	1	2	1
Ñàíò	5	2	6	3	5	2	4	1	5	1
Òàḍààḍ	5	2	6	3	6	3	3		2	
ò°ãḍ°ã	5	2	5	2	6	3	6	3	4	3
Óýííà	21	9	21	9	19	6	18	9	13	7
Õ-äóèààí	3	0	2	1	2	1	5	2	4	2
Õóæèḍò	8	5	6	3	5	1	5	4	4	2
Õàḍḍíḍèí	12	5	7	3	7	3	10	4	11	5
Àḍààéóýýḍ	59	30	47	24	35	20	46	27	46	29

2.7 ÕÄÄÄÑ-ÁÍ×ÉÍ Õ-ÕÄÈÉÍ ÕÌÌ, ñóìàààḍ**2.7 NUMBER OF SINGLE PARENT CHILDREN , by soms**

	2011		2012		2013		2014		2015	
	Áḷää	Ýíyáóýé	Áḷää	Ýíyáóýé	Áḷää	Ýíyáóýé	Áḷää	Ýíyáóýé	Áḷää	Ýíyáóýé
	160		170		169		163		169	
Áḷää	8	868	8	873	2	967	9	804	3	859
Áàýí-áíà°ḍ	65	31	66	32	65	28	59	19	53	22
Áḷḍä	52	21	66	23	60	25	37	19	50	15
Áàḍ-°èçèé	86	46	84	41	86	42	93	45	90	45
ÁÁ-Óèààí	19	7	24	11	37	11	43	14	37	13
Áàýíáíè	45	20	50	27	48	26	36	16	39	13
Ãó÷-éí-Óñ	43	26	38	23	40	22	41	24	46	28
Ãñ°íççéé	58	34	65	31	54	24	56	26	56	28
°èçèéò	30	16	32	15	28	10	28	11	29	9
ÇÁ-Óèààí	68	35	78	41	103	53	103	54	108	57
Áíää	81	47	81	47	105	51	108	50	110	56
Íàḍèéíóýýè	56	27	66	37	59	27	62	31	62	34
Ñàíò	59	27	59	27	75	36	76	39	68	32
Òàḍààḍ	44	17	39	17	52	23	54	22	50	24
ò°ãḍ°ã	45	24	48	22	47	23	52	26	48	18
Óýííà	249	131	249	131	151	73	123	65	194	98
Õ-äóèààí	52	27	46	26	54	34	54	32	51	28
Õóæèḍò	89	54	117	70	105	62	71	42	82	54

Õàðõìðéí	157	88	167	67	135	126	171	79	191	92
Àðààéóýýð	310	190	333	185	388	271	372	190	329	193

Á-ËYÄ 2

Õ-Í Àì

2.8 ΕΟΥΘ Ο ΟΥΑΟΥΕ ᾠΘΟΕΕÍ ΟΙÌ, Ο ΟΑΕΕÍ ΟΙÌ

2.8 NUMBER OF HOUSEHOLD WITH TWIN, by number of children

	ᾠðõèéí òìì			Õììõäèéí òìì		
	Áìää	2 èõýð òììõýäòýé	3 èõýð òììõýäòýé	Áìää	2 èõýð òììõýä	3 èõýð òììõýä
Áìää	293	291	2	588	582	6
Áàÿí-ᾠíᾠð	11	11		22	22	
Áìðᾠ	8	8		16	16	
Áàò-ᾠèçèé	25	24	1	51	48	3
ÁÁ-Óèààí	4	4		8	8	
Áàÿíᾠè	8	8		16	16	
Ãó÷-èí-Óñ	6	6		12	12	
Ãñᾠíçìéé	9	9		18	18	
ᾠèçèéò	5	5		10	10	
ÇÁ-Óèààí	2	2		4	4	
Áíää	14	14		28	28	
Íàðèéíòýýé	5	5		10	10	
Ñàíò	8	8		16	16	
Òàðᾠᾠò	10	10		20	20	
Òᾠᾠðᾠᾠ	5	5		10	10	
Óÿíᾠᾠ	39	38	1	79	76	3
Õ-ᾠóèààí	5	5		10	10	
Õóæèðò	12	12		24	24	
Õàðõìðéí	34	34		68	68	
Àðààéóýýð	83	83		166	166	

2.9 ÝÍYÄÓYÉ ÒYÐÄ-ËYÄ×ÓYÉ ᾠΘΟÈÉÍ ΟΙÌ

2.9 NUMBER OF FEMALE HEADED HOUSEHOLDS

	2011	2012	2013	2014	2015
Áìää	2829	2930	3081	3867	3397
Áàÿí-ᾠíᾠð	172	156	175	173	172
Áìðᾠ	98	97	110	64	60
Áàò-ᾠèçèé	275	280	223	229	229
ÁÁ-Óèààí	71	76	69	90	80
Áàÿíᾠè	51	78	53	67	64
Ãó÷-èí-Óñ	91	90	90	96	75
Ãñᾠíçìéé	88	97	145	149	154
ᾠèçèéò	51	43	39	40	36
ÇÁ-Óèààí	128	139	165	188	180
Áíää	174	174	197	187	189
Íàðèéíòýýé	116	96	84	99	87
Ñàíò	94	68	82	103	82
Òàðᾠᾠò	91	89	92	117	119
òᾠᾠðᾠᾠ	64	91	98	86	90
Óÿíᾠᾠ	274	274	311	393	338

Õ-äóèààí	134	126	139	150	157
Õóæèðò	93	123	125	175	157
Õàðóìðèí	254	282	301	307	316
Àðààéóýð	510	551	583	1154	812

Á-ĚYĚ 2

Õ-Í ÀÌ

2.10 Õ-ÕYÄÖÝÉ, ÄÝÐ Á-ĚÄ É Õ-ĪĚÉ ÕĪĪ

2.10 SINGLE PEOPLE, WITH CHILDREN

Ñóìúí íýð	2011	2012	2013	2014	2015
Äzää	2172	2245	2257	2497	2211
Ääyí-äíäðð	62	85	51	45	45
Äzðä	35	31	30	30	28
Äàò-äèçèé	253	251	398	391	392
ÄÄ-Öèààí	14	18	30	44	81
Ääyíäíë	65	78	44	49	65
Äó÷-èí-Öñ	46	50	35	7	10
Äñóíçzèé	58	62	61	76	95
äèçèéò	38	46	21	34	24
ÇÄ-Öèààí	42	35	46	41	36
Äíää	86	86	68	156	175
Íàðèíóýýè	42	42	55	55	57
Ñàíò	44	58	60	115	82
Òàðäààò	35	53	60	97	37
Ò°äð°ä	71	68	81	74	81
Óyíää	351	351	316	241	117
Õ-äóèààí	50	52	52	20	17
Õóæèðò	79	86	93	66	61
Õàðóìðèí	248	226	228	136	126
Àðààéóýð	553	567	528	820	682

2.11. ÄÄÍÖ ÄÈÄ äÐÖÈÉÍ ÕĪĪ, ýì 55+, ýð 60+

2.11 NUMBER OF HOUSEHOLD WITH SINGLE, women over 55, men over 60

Ñóìúí íýð	2011	2012	2013	2014	2015
Äzää	1363	1491	1538	2009	1980
Ääyí-äíäðð	103	94	103	83	87
Äzðä	62	65	66	67	61
Äàò-äèçèé	116	150	133	131	133
ÄÄ-Öèààí	26	28	24	28	26
Ääyíäíë	27	35	43	44	56
Äó÷-èí-Öñ	27	36	25	40	23
Äñóíçzèé	54	54	57	63	53
äèçèéò	46	59	55	51	49
ÇÄ-Öèààí	35	44	48	53	55
Äíää	47	50	72	67	77
Íàðèíóýýè	38	50	43	62	60
Ñàíò	60	59	68	74	68
Òàðäààò	33	35	30	36	44
ò°äð°ä	24	23	22	23	24
Óyíää	135	139	142	175	195

Õ-äöèààí	41	41	47	54	51
Õóæèðò	91	123	123	176	212
Õàðóíðèí	104	108	124	213	248
Àðàèéóýð	294	298	313	569	458

Á-ËÿÄ 2

Õ-Í À

2.12 Õ-ÄÆÈÈÍ ÁÝÐÕØÝËÒÝÉ Õ-ËÈÈ ÕÏ

2.12 NUMBER OF DISABLED, by soum

Nóúí íýð	2012		2013		2014		2015	
	Áçää	Ýíýäóýé	Áçää	Ýíýäóýé	Áçää	Ýíýäóýé	Áçää	Ýíýäóýé
Áçää	4111	1864	4187	2130	3743	1736	3879	1794
Áàýí-áíä°ð	154	70	148	69	148	67	139	63
Áçðä	88	43	96	45	84	36	86	38
Áàò-°èçèé	200	83	210	89	215	84	215	83
ÁÁ-Óèààí	48	24	60	33	52	23	65	33
Áàýíäíè	145	61	141	60	132	58	133	55
Ãó÷-èí-Óñ	58	27	65	30	67	33	60	26
Ãñ°íççéé	139	66	147	75	114	50	120	49
°èçèéò	92	36	79	30	79	29	79	24
ÇÁ-Óèààí	153	62	146	70	138	60	137	59
Áíää	150	67	162	88	145	66	196	82
Íàðèéíóýýè	129	51	143	54	156	67	149	63
Ñàíò	145	59	138	59	122	52	88	42
Òàðäàò	105	51	107	49	97	49	108	49
ò°ãð°ä	81	33	88	30	85	30	83	36
Óýíäà	192	86	369	193	333	165	349	174
Õ-äöèààí	129	58	134	76	127	49	128	50
Õóæèðò	257	91	269	117	245	88	202	78
Õàðóíðèí	712	314	755	343	556	246	573	241
Àðàèéóýð	1134	582	930	620	848	484	969	549

2.13 Õ-ÄÆÈÈÍ ÁÝÐÕØÝËÒÝÉ Õ-ËÈÈ ÕÏ, хэлбэр, төрлөр

2.13 NUMBER OF DISABLED, by form of disability and by type

Nóúí íýð	Áçää	Øàèòääíààð					Çàí óýýäðèéí ìñè
		ò°ð°èðèéí	Ãðàèéí °ä÷-íéé	ÌØ°	Àðóéí ìñè	Ûèèääýðèéí ìñè	
Áçää	3879	1489	1892	148	230	31	89
Áàýí-áíä°ð	139	58	63		13	3	2
Áçðä	86	40	36		8		2
Áàò-°èçèé	215	101	82		32		
ÁÁ-Óèààí	65	30	26		8		1
Áàýíäíè	133	46	70		17		
Ãó÷-èí-Óñ	60	26	33		1		
Ãñ°íççéé	120	30	81		5	1	3
°èçèéò	79	40	34		4	1	
ÇÁ-Óèààí	137	43	94				
Áíää	196	101	70		16	2	7
Íàðèéíóýýè	149	48	64	25	9		3
Ñàíò	88	51	35		2		

Òàðààò	108	60	48				
ò°ãð°ã	83	54	15	2	6	3	3
Óýíàà	349	185	101	14	16	8	25
Õ-äóèààí	128	56	67		5		
Õóæèðò	202	86	105		11		
Õàðóíðèí	573	69	441		61	2	
Àðààéóýð	969	365	427	107	16	11	43

Á-ËÝÄ 2

Õ-Í-ÀÌ

2.14 Õ-Í-ÀÌ, °ÐÕÈÉÍ ÕÌÌ, ñóì, áààààð

2.14 POPULATION, HOUSEHOLD, by soums and bag

Ñóì áààèéí ýð	Õ-Í-ÀÌ òì	°ÐÕÈÉÍ òì	Ñóì áààèéí ýð	Õ-Í-ÀÌ òì	°ÐÕÈÉÍ òì
Àðààéóýð ñóì	30702	8840	Ãó÷-éí òñ	2161	609
Ñíãíò	3038	884	Õ°ã°ð	501	147
Ýìò	2561	722	Ãó÷-éí	525	148
Äýèäýðýð	2068	555	Àðààèàíò	644	174
°èçèéò	3149	957	Àðãóéò	491	140
Àðààéóýð	4625	1394	Ç-éé	3023	914
ßàààíòìèèíé	2309	714	Òàðèèèàà	732	220
Äýèäýðýðèéí äýíæ	2637	706	Ì-í-ó-á-ó-è-à-à	782	234
Ðàðààíò	2859	847	Õàéððàí	782	233
Áóððè	3517	1007	Ýðýýí	727	227
Í-í	2818	712	Ç-Àäýí-Õèààí	3945	1238
Хүйс толгой	1121	342	Ýíäýä	751	235
Á-Àäýí-Õèààí	2722	711	Òàðèèððò	621	183
°èçèéòðíðóó	661	162	Ã°èè°í	725	235
Õ-ì-ð-è-é-í-Õñ	670	177	Áäýí-Õèààí	923	288
Òààààí-Ìãí	649	182	Õàà	455	136
Õ°ã°ð	742	190	Äýâðèè	470	161
Áàò-°èçèé	7234	2186	Ìàðèéí òýýè	3548	1024
Óèààí-Àì	1768	494	Øàðàà	561	176
Á-ì-ð-ý-à-ð-è-é	1461	444	Áäýíòýýä	1214	335
°àò	1629	497	°í-ã-ð-ó-í-ã	669	186
Ç°ð-ì-ç-é-ý-ä	1360	423	Òààààí-Ìãí	1104	327
Õ-ì-é-ò-ý-í-á-ó-è-à-à	1016	328	°èçèéò	2455	736
Áäýí-í-è	3822	1128	Áíð ðíðóóò	640	194
°íò	814	240	Àãóéò	780	215
Ýðäýí äýíæ	669	214	ßðààéò	549	163
Òààààí-á-ó-è-à-í	567	152	Ãóóèéí	486	164
Õàýà	502	148	Ñàíò	3551	1023
Òààúí-È-ò-ý-ð	600	172	Òàðàè	613	191
Øèðýý	670	202	Òàðèèððò	811	240
Áäýí-°í-ã-°ð	3818	1166	Óèààí-Ìãí	686	199
Á°í-á-è-é	589	180	Çàèàà	766	213
Áàòðààí	836	250	Ìàéòàí	675	180
°ã°ð ç-ì-ç-é-ý-ä	691	215	Òàðààò	3220	1050
Õàð òíéðí	657	200	Òóýà	704	215
Áóí-á-à-ò	1045	321	Àðààéíðàè	440	146
Áí-ä-ä	5374	1433	Õ-ì-ð-ý-í-ò	1191	385
°èçèéò ðíðóó	786	215	Óðò	340	118

Õ°ã°ð	777	206
Áàÿí ò°õ°í	725	194
Ä¿í-Óñ	742	195
Ààèáí	933	232
Βèääòàé	593	145
Õíää	818	246
Á¿ðä	2867	832
Àð æàððääèàíò	599	183
Èõ áíðèääíé	720	204
Äííäèò	538	154
Àð õ°ø°ò	554	155
Íääíí	456	136

Èõ áóèää	235	76
Àèòàíòàè	310	110
Ò°ãð°ã	2651	798
Õñèò	788	242
Èõ-Óñ	535	162
Ìàçàð	533	151
Ñàéí ò°ãð°ã	393	118
Áàÿí	402	125

Á-ËÿÄ 2

Õ-Í Àì

2.14 Õ-Í Àì, °ÐÕÈÉÍ ÒÏÏ, ñòí, áääääð

2.14 POPULATION, HOUSEHOLD, by soums and bag

Ñòí áääèéí íÿð	Õ¿í àìíí òíí	°ððèéí òíí
Óÿíää	9429	2828
1-ð áää, Æàððääèàíò	1172	331
2-ð áää, Òààö	739	218
3-ð áää, Øèàÿÿ-Íääíí	1157	344
4-ð áää, Øóðàíää	914	275
5-ð áää, Áääðàè	1219	371
6-ð áää, Á°ð°èæ¿¿ò	1147	345
7-ð áää, °èò	1349	428
8-ð áää, Ííäè	1732	516
Õàéððáíäöèääí	3357	1068
1-ð áää, Áóððàíò	553	169
2-ð áää, Íàðò	703	226
3-ð áää, Ýíÿÿè	530	173
4-ð áää, Äÿðñÿí òííðíð	477	163
5-ð áää, Àð àáóéò	411	119
6-ð áää, Ìàðçàò	683	218

Ñòí áääèéí íÿð	Õ¿í àìíí òíí	°ððèéí òíí
Õàððíðèí	12265	3754
1-ð áää, Áàíäèéí-Íääíí	3033	953
2-ð áää, Áàíääí-Íðõíí	2517	769
3-ð áää, Ýðäÿíÿòíèääíé	3102	918
4-ð áää, Íàðèéí ò¿ð	663	229
5-ð áää, Ííääíòíí-Óðàà	681	207
6-ð áää, Æèèáää	737	207
7-ð áää, Øàíõ	689	212
8-ð áää, Íðõíí	843	259
Õóæèðò	5530	1937
1-ð áää, °ã°ð Ìíäíò	748	222
2-ð áää, Óóæèí	138	364
3-ð áää, Äÿðð	1005	284
4-ð áää, Øèàÿÿò	1277	385
5-ð áää, Øóíðèèé	1541	467
6-p бар	821	215

Өрхийн тоо, байршлаар

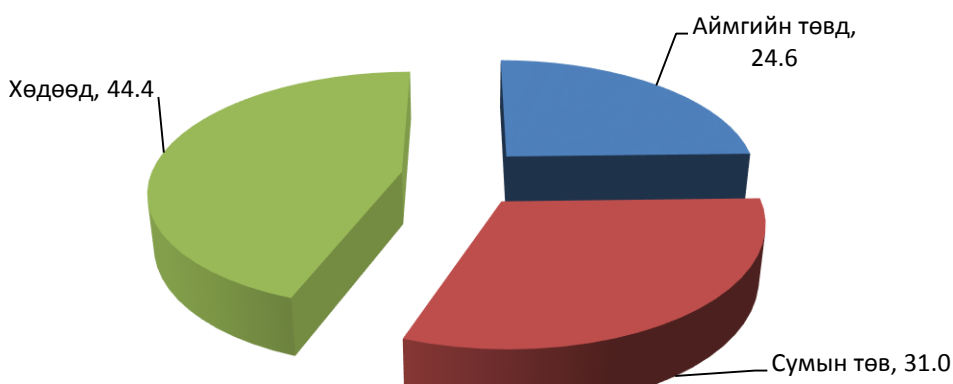

2.15. ÈÐĀYĪĒÉ Á-ÐÒĀYĒĀ Á-ÐÒĀ-ĒÑYĪ Ò-Ð^aÈÒ, ÍÀÑ ÁÀÐĀÈÒ

2.15 REGISTERED BIRTH AND DEATHS, by soum

Ñoiúí íyð	Ò-ð ^o èò			Íàñ áàðàèò		
	Ázää	Ýðyāòyé	Ýiyāòyé	Ázää	Ýðyāòyé	Ýiyāòyé
Ázää	2835	1433	1402	706	444	262
Áyí- ^a íā ^o ð	100	39	61	27	11	16
Ázðä	71	39	32	10	6	4
Áò- ^a èçèé	203	110	93	57	35	22
ÁÁ-Óèààí	86	42	44	26	15	11
Áyíāīē	90	47	43	23	19	4
Āó÷-èí-Óñ	42	19	23	14	9	5
Āñ ^o íçzēē	66	33	33	22	13	9
^a èçèéò	59	26	33	14	9	5
ÇÁ-Óèààí	118	64	54	20	15	5
Áîää	145	78	67	30	22	8
Íàðèíòyýē	92	46	46	29	23	6
Ñàíò	82	42	40	24	18	6
Òàðàāò	79	29	50	27	16	11
ò ^o āð ^o ā	77	45	32	12	5	7
Óyíāà	222	103	119	41	24	17
Ō-āóèààí	78	45	33	25	12	13
Ōóæèðò	155	78	77	44	30	14
Ōàðòíðèí	273	142	131	77	50	27
Àðààéòyýð	797	406	391	184	112	72

2.16. Á-ÐÒĀ-ĒÑYĪ ĀYÐĒYĒÒ, ÖÓÖĒĀÈÒ, Ð×ĒYĒÈÒ, cymaap

2.16 MARRIAGES, DIVORCES AND ADOPTOINS, by soums

Ñoiúí íyð	Āyðēyēò		Öóöēāèò		Ð×ēyēò	
	2014	2015	2014	2015	2014	2015
Ázää	402	535	66	73	87	63
Áyí- ^a íā ^o ð	25	12	4	1		1
Ázðä	9	17				1
Áò- ^a èçèé	48	48	3	4	4	2
ÁÁ-Óèààí	9	12	1			3
Áyíāīē	10	23	1	3		3
Āó÷-èí-Óñ	6	12			3	3
Āñ ^o íçzēē	5	15	1		2	1

ªëçèéò	17	24		2	5	
ÇÁ-Óèààí	21	27	3	14	10	1
Áíãä	12	29		3	4	2
Íàðèéíòýýë	10	22		4	2	5
Ñàíò	9	15		2	2	4
Òàðäãò	9	22	1	3	2	
òªãðª	8	9	5	2	5	6
Óýíãä	46	63	6	4	12	4
Õ-äóèäàí	8	12				3
Õóæèðò	36	10	5	1	5	2
Õàðõíðèí	29	26	10	13	7	5
Àðäàéóýð	85	137	26	17	24	17

Эх үүсвэр: Улсын бүртгэлийн хэлтэс

2.18 ÕªÄªËªÐÈÉÍ ÍÀÑÍÛ XYH AMBHH TOO

2.18 POPULATION OF WORKING AGE, by soums

	2010	2011	2012	2013	2014	2015
Ázää	69805	72675	71662	72348	70500	71939
Áàÿí-ªíª°ð	2592	2594	2570	2480	2348	2389
Ázðä	1852	1925	1915	1836	1768	1787
Áàð-ªèçèé	3835	4347	4227	4503	4470	4591
Áàðóóíáàÿí-Óèààí	1601	1712	1636	1646	1631	1720
Áàÿíªíè	2739	2651	2588	2529	2440	2510
Ãó÷-èí-Óñ	1343	1362	1421	1338	1347	1382
Ãñªíçzèé	1868	2056	1993	2010	1869	1913
ªèçèéò	1656	1639	1547	1531	1501	1498
Çzìíáàÿí-Óèààí	2755	2778	2496	2605	2540	2547
Áíää	3159	3309	3321	3334	3287	3362
Íàðèéíòýýè	2329	2439	2427	2389	2334	2395
Ñàíò	1902	1820	2072	2195	2315	2273
Òàðäãò	2047	2120	2046	2040	2016	2082
òªãðª	1681	1623	1790	1756	1684	1702
Óÿíàà	5995	6167	5699	5788	5835	5938
Õàéððàíàóéààí	2191	2222	2166	2199	2126	2177
Õóæèðò	4189	4302	4258	4143	3947	4086
Õàððíðèí	8306	8458	8402	8270	7900	7939
Àðààéòýýð	17765	19151	19088	19756	19142	19648

2.19 ÕªÄªËªÐÈÉÍ ÍÀÑÍÛ 1000 Õ-ÍÁ ÍÍÄÄÍÕ ÕÝÆÝÝÁÝÐ Õ-ÍÈÈ ÕÍÍ, ÍÛ Ýóÿñò

2.19 INACTIVE POPULATION PER 1000 POPULATION OF WORKING AGE

	ÕªÄªËªÐÈÉÍ íàñíû ðzì àì	Õýæýýáýð ðzìèé òñ			Õª.íàñíû 1000 ðzìá ííääíõ		
		Õzìðýä	ªíª°ð íàñòàí	Ázää	Õzìðýä	ªíª°ð íàñòàí	Ázää
Ázää	71939	33326	7509	40835	463.3	104.4	567.6
Áàÿí-ªíª°ð	2389	1125	304	1429	470.9	127.2	598.2
Ázðä	1787	836	244	1080	467.8	136.5	604.4
Áàð-ªèçèé	4591	2326	317	2643	506.6	69.0	575.7
Áàðóóíáàÿí-Óèààí	1720	857	145	1002	498.3	84.3	582.6
Áàÿíªíè	2510	1080	232	1312	430.3	92.4	522.7
Ãó÷-èí-Óñ	1382	662	117	779	479.0	84.7	563.7
Ãñªíçzèé	1913	879	231	1110	459.5	120.8	580.2
ªèçèéò	1498	709	248	957	473.3	165.6	638.9
Çzìíáàÿí-Óèààí	2547	1159	239	1398	455.0	93.8	548.9
Áíää	3362	1767	245	2012	525.6	72.9	598.5
Íàðèéíòýýè	2395	949	204	1153	396.2	85.2	481.4
Ñàíò	2273	1041	237	1278	458.0	104.3	562.3
Òàðäãò	2082	913	225	1138	438.5	108.1	546.6
òªãðª	1702	789	160	949	463.6	94.0	557.6
Óÿíàà	5938	2955	536	3491	497.6	90.3	587.9
Õàéððàíàóéààí	2177	954	226	1180	438.2	103.8	542.0
Õóæèðò	4086	1983	561	2544	485.3	137.3	622.6
Õàððíðèí	7939	3283	1043	4326	413.5	131.4	544.9

Á-ËÝÄ 3

АЖИЛЛАХ ХҮЧ

3.1 ÀÆÈËÄ-ËÇҮҮД, аймгийн дүнгээр

3.1 UNEMPLOYMENT, by aimag

Үзүүлэлт	Ážää	Ëçýýñ: ýýäðýé
1. Õàéèàíãééí ýõýíà áàéñàí àæèèãžé÷žžä	1858	1021
2. Õàéèàìò õóãàõààíà íýýãñýí àæèèãžé÷žžä	855	337
Ëçýýñ: Íðíí õííü õíìõðàíèíñ	52	17
Àééáóóéèääà òàðàí áóóãñàíààñ	135	47
^а ð ãàçðààñ òèèæèí èðñýí	232	100
Ñóðáóóèü ò ^о ãññ ^о í	128	68
Õýðäýýñ òàèääñàí	20	1
Íýðäýæèéí àæèè íèãíðãžé	25	9
Õàèéí áããàòàéèãñ	86	29
Áóñää	177	66
3. Àæèèãžé÷žžäýýñ òàéèàìò õóãàõààíà àæèèã ìðñíí	345	150
Ëçýýñ: Õéñýí žéèãýðèéí ãàçàð		
Ò ^о ðèéí áíèí ò ^о ñ ^а ð òàééáóóéèääà	42	19
Í ^о ð ^о ðè ^о è, èííàíè	64	31
Õíðøñ	1	1
Áóñää	238	99
4. Õàéèàìò õóãàõààíà ážðòäýéýýñ òàñããñàí	321	227
5. Õàéèàìò õóãàõààíü ýõýñò ááéääà àæèèãžé÷žžä	2047	981
6. Õàéèàìò õóãàõààíü ýõýñò ááéääà àæèèãžé÷žžä, ìàñíü ážèäýýð		
16-24	350	188
25-34	731	370
35-44	495	254
45 +	471	169

3.2 ÀÆÈËÄ-Ë×-Ä, ñóíààð

3.2 UNEMPLOYMENT, by soums

Ñóíà	Ážðäýéýé àæèèãžé÷žžä	Äžíà ýçýýð õóãü	Äžäýýñ: Áíèãíðíèíð						
			Äýýä	Óóñáé äóíà	Íýðäýæèé í áíòàí òàðíü	Ážðýí äóíà	Ážðýí áóñ äóíà	Áããà	Áíèãíðíèãžé
Ážää	2047	113.8	233	69	94	888	424	274	65
Áàýí- ^а íà ^о	93	5.2	10	7	6	42	19	7	2
Ážðä	18	1.0	4	1		7	2	4	
Áàð- ^а èçèé	71	3.9	4	1	1	20	28	16	1
Áàðóóíàãýí-Õèààí	20	1.1	1			16	2	1	
Áàýíãíè	53	2.9	2	1	2	16	15	17	
Ãó÷-èí-Õñ	24	1.3			2	13	7	2	
Ãñ ^о íçžéé	26	1.4	7	3	1	14	1		
^а èçèéò	72	4.0	12	4	5	33	14	4	
Çžžíããýí-Õèààí	69	3.8	4	3	2	30	20	8	2
Áíãà	44	2.4	6		2	17	12	5	2
Íàðèéíòýýè	47	2.6	1		2	20	16	8	
Ñàíò	37	2.1	4	1	4	19	9		
Òàðãàð	81	4.5	8	5	1	30	14	20	3
ò ^о ãð ^о ã	46	2.6	6	5	3	13	14	5	

Óýíãà	74	4.1	16		9	31	2	12	4
Õàéðòàíäóéààí	67	3.7	6	2	3	28	8	11	9
Õóæèðò	50	2.8	6	1		37	4	2	
Õàðóíðèí	187	10.4	27	5	7	73	38	31	6
Àðàáéóýýð	968	53.8	109	30	44	429	199	121	36

Эх үүсвэр: Хөдөлмөрийн хэлтэс

3.3 ØËÍŸÐ ÆË ÆËŸËË ÆËËË ÆËË

3.3 NUMBER OF PERSONS HAVE ACQUIRED A JOB AT THE NEW WORKPLACES

Ñóíúí ÿð	2013	2014	Үүнээс: Эдийн засгийн үйл ажиллагааны салбараар							
			ХАА, ан агнуур, ойн аж ахуй, загас агнуур	Боловсруулах үйлдвэр	Цахилгаан, дулааны үйлдвэрлэл, усан хангамж	Барилга	Бөөний болон жижиглэн худалдаа, гэр ахуйн барааны	Тээвэр, агуулахын аж ахуй, холбоо	Боловсрол	Нийгэм, бие хүнд үзүүлэх бусад үйлчилгээ
Á-Ä	2947	2326	839	469	7	59	391	12	50	499
ÁàŸí-°íä°ð	131	40	11	13					3	13
Áçðä	73	51	11	27					1	12
Áàð-°èçèé	53	42	8	20						14
ÁàðóóíáàŸí-óèààí	57	38	22	15						1
ÁàŸíäíè	100	48	17	11						20
Äó÷-èí-óñ	103	42	27	4					1	10
Äñ°í-çìéè	72	74	61	1						12
°èçèéò	102	43	36	4			1		1	1
ÇìçíáàŸí-Óèààí	64	56	30	8			8		5	5
Áíää	87	68	9	11	1	6	23			18
ÍàðèéíòŸŸè	105	69	23	16			2		2	26
Ñàìò	67	56	19	9			6			22
Òàðäàò	108	49	25	16			2		3	3
Ò°äð°ä	44	87	62	12						13
ÓŸíää	161	297	139	44			19		13	82
Õæððàíäóèààí	96	110	69	15						26
Õóæèðð	136	87	10	8	2		6		3	58
Õàððóíðèí	362	199	109	56		2	11		6	15
ÀðäàèéòŸŸð	1026	870	151	179	4	51	313	12	12	148

Эх үүсвэр: Хөдөлмөрийн хэлтэс

4.1 ÍËÄÏÈÉÍ ÄÄÀÒÄÄÈÕÍ ÍÄÑÝÍ Ç ÈÝÈÒ Ä

4.2 MAIN INDICATORS OF SOCIAL INSURANCE

НИЙГМИЙН ДААТГАЛЫН САНГИЙН ОРЛОГО, сая.төг

Үзүүлэлт	2014	2015
Тэтгэврийн даатгалын сангийн	10459.8	11077.1
Тэтгэмжийн даатгалын сангийн	1144.4	1234.4
ҮОМШӨ-ний даатгалын сангийн	955.2	1028.6
Ажилгүйдлийн даатгалын сангийн	245.2	265.9
Эрүүл мэндийн даатгалын сангийн	3433.9	3662.4
Дүн	16238.5	17268.4

НИЙГМИЙН ДААТГАЛЫН САНГИЙН ЗАРЛАГА, сая.төг

Тэтгэврийн даатгалын сангийн	34838.0	41347.7
Тэтгэмжийн даатгалын сангийн	1472.5	1816.1
ҮОМШӨ-ний даатгалын сангийн	1123.9	1087.4
Ажилгүйдлийн даатгалын сангийн	242.0	306.4
Эрүүл мэндийн даатгалын сангийн	6119.7	6347.6
Дүн	43796.1	50905.2

НИЙГМИЙН ДААТГАЛЫН САНГААС ОЛГОСОН ТЭТГЭВЭР

Үзүүлэлт	Хүний тоо		Олгосон хэмжээ /сая.төг/	
	2014	2015	2014	2015
Өндөр настны	10237	10642	27138.3	31761.8
Хөгжлийн бэрхшээлтэй иргэдийн	1918	2377	1389.7	5137.5
Тэжээгчээ алдсаны	944	919	2109.3	2610.3
Цэргийн	228	234	1031.0	1178.0
Дүн	13327	14172	31668.3	40687.6

ҮОМШӨ-НИЙ САНГААС ОЛГОСОН ТЭТГЭВЭР

Үзүүлэлт	Хүний тоо		Олгосон хэмжээ /сая.төг/	
	2014	2015	2014	2015
Хөгжлийн бэрхшээлтэй иргэдийн	51	46	160.9	176.4
Тэжээгчээ алдсаны	10	8	31.4	29.8
Дүн	61	54	192.3	206.2

НИЙГМИЙН ДААТГАЛД ХАМРАГДАГСАД

Үзүүлэлт	2014	2015
Заавал даатгуулагчид	12214	12602
Үүнээс: Төсөвт байгууллага	6772	7068
Аж ахуйн нэгж	5442	5534
Сайн дурын даатгуулагчид	9724	11201

Эх үүсвэр: Нийгмийн даатгалын хэлтэс

Á`ÉŸÄ 4

НИЙГМИЙН ДААТГАЛ,
ХАЛАМЖ

4.2 ÍËÄÏÈÉÍ ÕÀÈÀÌÆÈÉÍ ÒÝÒÄŸÄŸÐ, ÒÝÒÄŸÌÆ, ÕÄÍÄÆÄÈÈÈ ÍŸÄŸŸ

4.2 INDICATORS OF SOCIAL WELFARE PENSIONS, ALLOWANCES, BENEFITS AND CONCESSIONS

¿¿¿¿ëüèò	Хүний тоо		Олгосон тэтгэвэр, тэтгэмж/сая.төг/	
	2014	2015	2014	2015
Çàðëääà	34801	42611	8929.8	10564.6
1.Нийгмийн халамжийн тэтгэвэр, тэтгэмж	5259	4340	4530.3	5161.5
Халамжийн тэтгэвэр	2742	2065	3112.0	3457.4
Нөхцөлт мөнгөн тэтгэмж	2517	2275	1418.3	1704.1
Ахмад настныг асарч буй иргэний	1251	1126	628.7	735.6
Хөгжлийн бэрхшээлтэй иргэнийг асарч буй иргэний	550	479	255.4	310.7
Бүтэн өнчин хүүхэд үрчлэн өсгөсний тэтгэмж	99	86	56.1	66.9
Гэр бүлийн тухай хуулийн 25.5-д заасан болон хүчирхийллийн улмаас хамгаалалт шаардлагатай болсон хүүхдийг мөн хуулийн 74-р зүйлд заасны дагуу гэр бүлдээ авч асрамжилж байгаа иргэнд олгох тэтгэмж	13	11	6.8	8.3
Ахмад настныг гэртээ асрамжилж байгаа иргэн	3	5	1.7	2.5
Хөгжлийн бэрхшээлтэй иргэнийг асарч буй иргэний	3	1	1.0	0.7
Байнгын асаргаа шаардлагатай ХБ-тэй 18 хүртэлх хүүхдийг асарч байгаа иргэн	299	287	158.9	189.8
16 хүртэлх насны байнгын асаргаа шаардлагатай хүүхдэд олгох тэтгэмж	299	280	309.7	389.6
2.Жирэмсэн болон нярай, хөхүүл хүүхэдтэй эхчүүдийн тэтгэмж	6174	4496	1214.2	1370.1
3. Нийгмийн халамжийн дэмжлэг туслалцаа зайлшгүй шаардлагатай иргэн өрх	1973	1811	478.6	391.5
4.Ахмад настнуудад үзүүлсэн хөнгөлөлт тусламж	7376	10947	603.2	773.5
5.Хөгжлийн бэрхшээлтэй иргэдэд үзүүлсэн хөнгөлөлт тусламж	1086	1518	274.0	276.8
6.Алдар цолтой ахмадуудад үзүүлсэн хөнгөлөлт тусламж	68	75	67.5	74.4
Алдарт эхийн одонтой эхчүүдэд үзүүлсэн хөнгөлөлт тусламж	9785	9826	1347.0	1354.6

Хүнс тэжээлийн хөтөлбөр

3080

9598

415.0

1162.2

Á-ËÝÄ 5

5.1 ΑΙΓΙΑΝΘΙΕΥΙ ΝΑΕΑΑΘΥΙ ΥΗΔΣΕΗ Ç ÈΥΕΘ Α,ñóíääð

5.1 MAIN STATISTICS OF EDUCATION, by soums

2015-2016 úú ðè÷γγèèí æèèä

Νóíáúí ίýð	ÁÁÑ-í ðñ	Áçèäèéí ðñ	Áääø íäðúí ðñ-Áçää	ζζίγγñ:	ζζίγγñ:			ÁÁÑ-ä ðäð°ð ñóðäèèðääñää	ζζίγγñ:	ζζίγγñ:			1-ð áíäèä ýèñýä÷äèéí ðñ	
				эмэгтэй	Áäää	Äóíä	Àðèäð		эмэгтэй	Áäää	Ñóóðü	Áçðýí äóíä	Íèèð	эмэгтэй
					áíäè	áíäè	áíäè			Áäää	Ñóóðü	áóíä		
Á-ÄÄ	30	778	1145	910	392	417	336	21200	10713	10454	6185	4561	2483	1156
Áàýí-ªíä°ð	1	25	34	23	12	16	6	622	314	319	182	121	85	45
Áçðä	1	14	21	15	6	8	7	316	156	162	81	73	33	12
Áàð-ªèçèè	1	59	81	66	28	34	19	1539	787	762	458	319	175	86
ÁÁ-Óèäàí	1	22	30	22	10	14	6	471	232	225	144	102	49	19
Áàýíäíè	1	22	30	26	10	10	10	510	259	224	146	140	63	31
Äó÷èí-Óñ	1	17	26	20	7	12	7	393	192	176	140	77	50	26
Äñ°íççèè	1	18	26	23	10	8	8	387	204	215	99	73	44	16
ªèçèèð	1	11	20	17	5	2	13	250	113	117	65	68	17	7
ÇÁ-Óèäàí	1	17	25	21	8	3	14	352	189	179	122	51	44	24
Áíää	1	35	49	40	17	21	11	1007	502	512	305	190	126	53
Íäðèèíðýýè	2	26	38	30	16	16	6	474	238	257	128	89	59	24
Ñàíð	1	25	37	29	11	11	15	678	338	316	211	151	72	32
Òäðääð	2	17	24	17	11	1	12	252	128	128	70	54	28	16
Òªäðª	1	18	28	21	10	11	7	447	229	202	137	108	49	17
Óýíää	3	74	102	86	38	25	39	1668	833	896	488	284	181	70
Õ-äóèäàí	1	17	25	20	10	7	8	430	208	200	147	83	48	18
Õóæèðð	1	45	63	46	23	20	20	1382	685	653	416	313	158	76
Õäððíðèí	3	87	136	109	41	61	34	2335	1183	1116	653	566	274	132
Àðääèèðýýð	6	229	350	279	119	137	94	7687	3921	3795	2193	1699	928	452

5.2 АИЙН АНГИЙН ХААГААНЫ ҮНДСЭН ЦЭҮҮЭН

5.2 MAIN STATISTICS OF EDUCATION

Үзүүлэлт	Хүний нэгж	Хүний нэгж		
		Хүний нэгж	Хүний нэгж	Хүний нэгж
АА	21200	7613	75	391
Ажээ	10454	3560	12	159
I аяа	2483	689	0	21
II аяа	2294	785	4	35
III аяа	2026	809	1	35
IV аяа	1852	611	4	24
V аяа	1799	666	3	44
Ажээ	6185	2441	34	148
VI аяа	1834	735	9	60
VII аяа	1782	698	6	36
VIII аяа	1378	488	11	24
IX аяа	1191	520	8	28
Ажээ	4561	1612	29	84
X аяа	1654	595	11	27
XI аяа /12/	1452	504	5	27
XII аяа	1455	513	13	30

Нийт суралцагчдад малчдын хүүхдийн эзлэх хувь

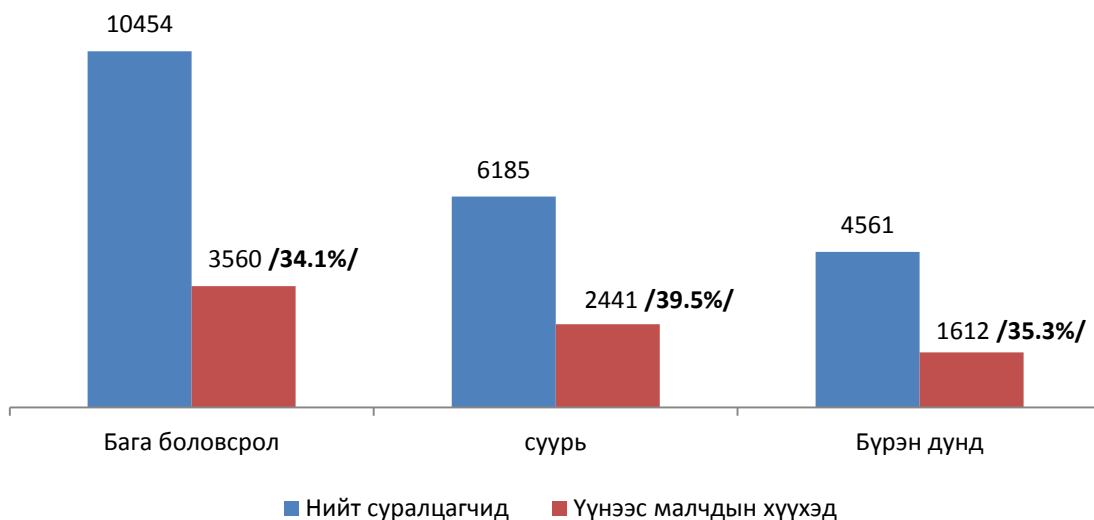

5.2 АИЙАНДИЙН НАЕААДИЙН ҮНДСЭН Ч ҮҮЭӨ А

5.2 MAIN STATISTICS OF EDUCATION

2015-2016оны хичээлийн жилд

Нодооооөөй йүд	Аидоод ааэд			Зүүгн: Iaë÷äüí òççöyä
	Ieëò òñ	Äiüäðàò òçñýèò äàðäàñàí- ñóðäã÷-èä	Äiüäàð÷ áóé ñóðäã÷-èä	
А-ÄÄ	28	1692	2124	1649
Ääyí-äíä°ð	2	103	217	181
Äçðä	1	34	49	44
Äàò-äèçèé	2	116	144	126
ÄÄ-Öèààí	2	48	81	71
Ääyíäíè	1	70	82	66
Äó÷-èí-Öñ	1	39	51	34
Äñ°íççéé	1	66	63	38
äèçèéò	2	85	114	91
ÇÄ-Öèààí	1	92	93	71
Äíää	2	101	142	112
Iàðèéíöyüè	1	70	106	65
Ñàíò	2	151	136	92
Òàðäàò	1	99	100	77
Ò°äð°ä	2	82	114	83
Óyíàà	3	141	177	144
Ö-äóèààí	1	46	61	45
Öóæèðò	1	145	156	143
Öàðòíðèí	1	114	146	112
Äðäàéöyüð	1	90	92	54

Дотуур байранд амьдарч буй сурагчид, сумаар

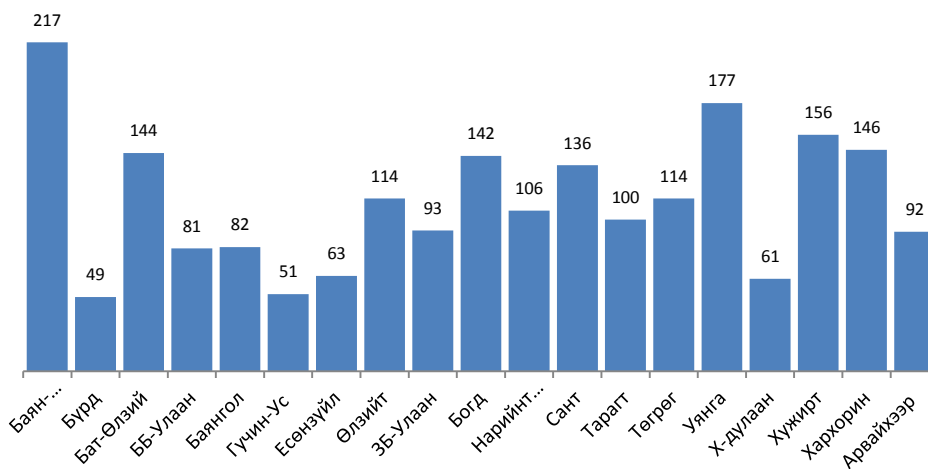

6.2 ÒªÐªÈÒ, ÝÕ Õ-ÕÄÈÍ ÝÄÝÄÄÈÈÍ ÒÏÏ

6.2 NUMBER OF BIRTHS, MATERNAL AND INFANT DEATHS

Õóààòàà Periods	Àìàðæñàì ýõ Number of mothers delivered	Àìüà ò°ðñ°í õççõýä Live births	Ò°ð°ðééí óéìàñ ýäñýí ýõ Maternal deaths	Íëéò ìàñ áàðäèò	çíýýñ:	
					1õçðòýé ìàñàíààà ýäñýí õççõýä Infant deaths under age of 1 year	1-5 õçðòýé ìàñíù ýäñýí õççõýä Infant deaths at age of 1-5 years
2014	2742	2757	1	601	35	9
2015	2741	2755	1	621	39	13

6.3 ÒªÐªÈÒ, ÝÕ Õ-ÕÝÄÈÍ ÝÄÝÄÄÈÈÍ ÒÏÏ, ñóìäààð

6.3 NUMBER OF BIRTHS, MATERNAL AND INFANT DEATHS, by soums

Ñóìä	Àìàðæñàì ýõ Number of mothers delivered	Àìüà ò°ðñ°í õççõýä Live births	Ò°ð°ðééí óéìàñ ýäñýí ýõ Maternal deaths	Íëéò ìàñ áàðäèò	çíýýñ:	
					1õçðòýé ìàñàíààà ýäñýí õççõýä Infant deaths under age of 1 year	1-5 õçðòýé ìàñíù ýäñýí õççõýä Infant deaths at age of 1-5 years
ÁÁ-Óéààì	11	11		25		2
Áàð-ªèçéé	84	83		53	1	
Áàýìäè	11	11		16		
Áàýì-ªíä°ð	5	4		25	1	
Áìää	39	40		26		1
Áçðä	18	18		7		
Áó÷-èí-Óñ	3	3		11		
Áñ°íççéé	14	14		19		
ÇÁ-Óéààì	21	21		19	1	
Ìàðééíòýýé	15	15		23		
ªèçééò	7	7		5		
Ñàíò	26	25		14		
Òàðäààò	3	3		17		1
Òªðªª	8	8		11	2	
Óýìä	107	104		37	1	
Õàéðòàíáóéààì	11	11		23		
Õàððíðéí	311	311		25	2	
Õóæèðò	90	90		42	4	
Àðäàéóýýð	1957	1976	1	223	27	9
Äçí Total	2741	2755	1	621	39	13

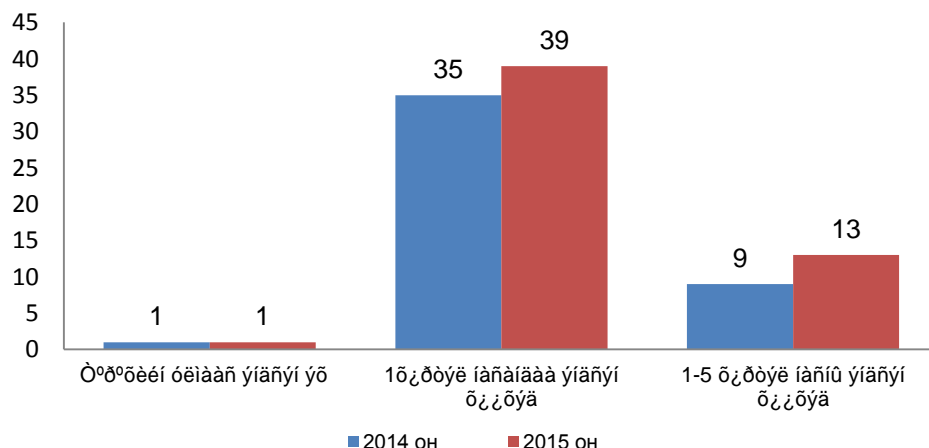

6.4 ΟΑΕΑΑΔΘ ΔΑ×ΙααΔ ΔΑ×ΕαΑ×ΑΕΕΙ ΟΙ

6.4 Number of infectious disease cases

Όäääää Periods	Όäääääðò òà÷í°ð òà÷è°ä÷èà-ázää Infectious disease cases-total	ζζίγγñ:									
		Άέðòñò ääíàðèò Viral hepatitis	Όññáí ñóóèää Dysentery	Άðóðääèç Brucellosis	Çää Gonorrhoea	Τýιάζι Syphilis	Όðèõññèää Trichomoniasis	Ñζðuáy Tuberculosis	Ñäèøèí typhä	Άäøäèí ðääääð	Áóñää
2014	587	32	24	2	47	164	29	65	200	2	22
2015	871	12	31	6	52	189	100	64	192	6	219

6.5 ΟΑΕΑΑΔΘ ΔΑ×ΙααΔ ΔΑ×ΕαΑ×ΕÄ, ñóíäääð

6.5 INFECTIOUS DISEASE, by soums

Ñóíä	Όääääääðò òà÷í°ð òà÷è°ä÷èà-ázää Infectious disease cases-total		ζζίγγñ:									
	2014	2015	Άέðòñò ääíàðèò Viral hepatitis	Όññáí ñóóèää Dysentery	Άðóðääèç Brucellosis	Çää Gonorrhoea	Τýιάζι Syphilis	Όðèõññèää Trichomoniasis	Ñζðuáy Tuberculosis	Ñäèøèí typhä	Άäøäèí ðääääð	Áóñää
			ÁÁáyí-Óèääí	10	6	1			1	4		
Áàð-äèçèè	5	12	2				3	2	3			2
Ááyíäíè	7	16				1	4	4	4			3
Ááyí-äíä°ð	9	8		1	1		1	1	1			3
Áíää	22	33		2		1	7	4				19
Áζðä	3	12				2	1	6				3
Άó÷èí-Όñ	6	28					10	3		8		7
Άñ°íççèè	10	16					2		2			12
ÇÁ-Óèääí	25	14	2				1	1	2	1		7
Ìäðèèíóýýè	3	16		1			2	3	1			9
äèçèèò	6	6					2	2				1
Ñàíò	19	15				1	3	3	2	1		5
Òäðääò	13	22			5		4	4	2	2		5
Ò°äð°ä	13	28				2	11	10	1	2		2
Óýíää	24	87	2	1		2	4	3	5	67		3
Όääèðäíäóèääí	14	34				8	6	15	4			1
Όäðòíðèí	52	79		4		10	35		8	6		16
Όóæèðò	30	70	1			2	1	3	3	23		37

Àðââéóýð	316	369	4	22		21	88	36	26	82	6	84
Äí /Öotal	587	871	12	31	6	52	189	100	64	192	6	219

7.1 АҮЛӨ ОҮДҮА, 0°0°0°0

7.1 THE CRIME, by type

АҮЛӨ ОҮДҮА0°0°0°0	2014	2015	Харьцуулалт 2015/2014	
			тоо	хувиар
0°0°0°0	492	542	50	110.2
Бусдыг санаатай алах	3	2	-1	66.7
Бусдыг хүчиндэх	10	12	2	120.0
Бусдын эд хөрөнгийг дээрэмдэх	4	4	0	100.0
0°0°0°0	17	6	-11	35.3
ААЛ0 гэмт хэрэг	172	152	-20	88.4
Хулгай:	138	253	115	183.3
үүнээс: Малын	35	35	0	100.0
Хувийн өмчийн	77	190	113	246.8
Авто тээврийн хэргслийн	26	28	2	107.7
0°0°0°0 гэмт хэрэг	5	6	1	120.0
А000 0°0°0°0	2	1	-1	
Ашиглан залилан	4	10	6	250.0
Байгаль хамгаалах журмын эсрэг	31	8	-23	25.8
А000 0°0°0°0	106	88	-18	83.0

7.2 АҮЛӨ ОҮДҮА 0°0°0°0

7.2 NUMBER OF OFFENDERS

	2014	2015	Харьцуулалт 2015/2014	
			тоо	хувиар
0°0°0°0	558	560	2	100.4
0°0°0°0 : 0°0°0°0 0°0°0°0	33	56	23	169.7
18-34 0°0°0°0	324	344	20	106.2
35-0°0°0°0 0°0°0°0	201	160	-41	79.6
0°0°0°0 0°0°0°0:				
А000 0°0°0°0	30	23	-7	76.7
М000	150	103	-47	68.7
Хувиараа хөдөлмөр эрхлэгч	68	84	16	123.5
А0000°0°0°0	226	259	33	114.6
Оюутан,сурагч	40	63	23	157.5
А000	44	28	-16	63.6
А0000°0°0°0 үйлдсэн	180	170	-10	94.4
0°0°0°00000	176	165	-11	93.8
Албадан саатуулагдсан	1186	933	-253	78.7
Баривчлагдсан	570	433	-137	76.0
Авто машин жолоодох эрх хасагдсан жолооч	451	309	-142	68.5
Түр саатуулсан тээврийн хэрэгсэл	2199	1832	-367	83.3

7.3 АҮЛӨ ОҮД0°0°0°0 0°0°0°0 0°0°0°0 0°0°0°0

7.3 TOTAL AMOUNT OF DAMAGE, by crime type

	2014	2015	Харьцуулалт 2015/2014	
			тоо	хувиар
Гэмт хэргийн улмаас нас барсан хүн	116	91	-25	78.4
0°0°0°0: Бусдын гарт амь үрэгдсэн	3	2	-1	66.7
ХАБЭ хэргийн улмаас	19	15	-4	78.9
Золгүй учирлаар	94	74	-20	78.7
АҮЛӨ явдлын улмаас гэмтсэн 0°0°0°0	249	219	-30	88.0

Íeéò õíõèðíë /ñàÿ.ò°ã/	2065.1	1027.2	-1037.9	49.7
ζίγγñ: í°ð°í ò°èζζëñí	1281.3	578.7	-702.6	45.2
Èðãÿãÿ ó÷ðóóëñàí õíõèðíë/сая.төг/	766.4	861.8	95.4	112.4

7.4 ÄŸÏÒ ÕŸŸŸÄ, ñöïäààð

7.4 THE CRIME, by soums

Ñöïüí ŸŸð	ÄŸð õŸŸŸä		Хэргийн өнгө																														
			Илрээгүй хэрэг		ÕŸŸ àüü		ÕŸŸ ÷ëí		ÄŸŸŸŸŸŸ, áöëäàèò		Òäíðäë		ÁÁÍÄÒ		Хулгай						ÕÄÄŸ		Албан тушаалын		Äðëëëë çäëëëäí		Байгаль хамгаалах журмын эсрэг		ÁóŸää		ÄŸð õŸŸŸäò ŸçëŸð ðöäü		
															ìäëüí ðöëäë		ËðŸŸäëëí ïðŸŸ ääëðŸü ðöëäë		Авто тээврийг хэргслийн														
	2014	2015	2014	2015	2014	2015	2014	2015	2014	2015	2014	2015	2014	2015	2014	2015	2014	2015	2014	2015	2014	2015	2014	2015	2014	2015	2014	2015	2014	2015	2014	2015	
ÄŸää	492	542	41	86	3	2	10	12	4	4	17	6	172	152	35	35	77	190	26	28	63	58	2	0	4	10	31	8	48	37	100.	10	
ÄäŸŸŸ-äŸäðð	10	12		4				1			2		4	2			2	8	1	1									1		2.0	2.2	
ÄŸðä	13	15	4	1		1					1		1	5	6	3	2	1				3	4						1		1.0	2.8	
ÄäŸŸäŸäë	8	4	1	2							1		2				2	4				2							1		1.6	0.7	
Ääð-äëççëë	45	24	2	1			1	1			1		7	11	1		3	5	8	2			1					17	3	6	2	9.1	4.4
ÄÄ-Õëäàäí	7	4			1		2						3	3								1									1.4	0.7	
Äó÷ëí-Õñ	5	3	1	1													1	4	1										1		1.0	0.6	
ÄñŸŸçŸçëë	9	11	2	3			2				1		5	2			1	1	3	1		1	2						1		1.8	2.0	
äëççëëò	9	11	1	7									2				1	8				5	2						1	1	1.8	2.0	
ÇÄ-Õëäàäí	15	9	2	1									6	4	3	1		1	1			1	3						3	1	3.0	1.7	
Äíää	19	22	1	1			2	1					10	6	1	2	1	6			1	4						2	2	2	2	3.9	4.1
ÍäðëëíŸŸŸë	10	8	2	1			1						2	1	2	2	3	1	1			2	2			1					2.0	1.5	
Ñäíò	12	8	2	2									3	3			7	3				2							2		2.4	1.5	
Òäðääò	22	25	1	1							2	1	11	10	3	7	2	3				3	2							1	2	4.5	4.6
Òäðäðä	8	6											6	1				4		1									2		1.6	1.1	
ÓŸíää	36	28	1	2			2	1					16	12	2	5	3	4				2	1			1	5	2	3	2	7.3	5.2	
Õ-äöëäàäí	11	9	1								1		2	2	2	1	2					2	4	4							2.2	1.7	
Õöæëðò	25	38	1	9			1				1		7	10	5	9	2	12	1	1	5	1					3	2		3	5.1	7.0	
Õäððíðëí	61	50	8	9			1	4	1	1	1		27	16	10	3	6	19			1	7	6	1					7		12.4	9.2	
ÄðääëöŸŸð	167	255	11	41	2	1	1	1	3	3	6	3	58	63			36	107	13	19	26	25			4	8	1		18	25	35.6	0	

ÁĒĀ 1

ÇĀŅĀ ÇĀŌĒĀĀĀĪŪ ÍŶĀĒ, ÍŌŌĀĀ ÄŶĀŅĀŶĐ

8.1 ĀĀÇĐŪÍ ÍŶĀĀĪŶĒ ŅĀÍĀĒĒÍ-ĪĀŅŶÍ ĀÍĀĒĒĒĒ /ĀĀ/

8.1 LAND CLASSIFICATION /hectar/

ŅŌĪŪÍ ÍŶĐ	ÍĒĒĐ ĀĀÇĀĐ	ĶĶÍŶŶŅ:											
		ŌĀĀ-ĀĀÇĀĐ	ĶĶÍŶŶŅ:					ŌĀĀ-Í ĀĀĐĒĒĀĀ ĀĀĒĀŌŌĒĒĀĪĀĒĒ ĒÍ ÄŶĀŅĀŶĐ ĀĀÇĀĐ	ŌĪŌ òĪŅĀĪÍ ÁŌŅĀĀ ŅĶĶĒŶŶŶĒĒ ĀĀÇĀĐ	ÇĀĪ ĐŌĀĀĪ ŅĶĶĒŶŶŶĒĒ ĀĀÇĀĐ	ÍĒÍ ŅĀÍ	ŌŅĀÍ ŅĀÍ	ŌĒŅŪÍ ŌŌŅĀĀĒĒ ōŶĐŶĀŌŶŶŶĒĒ ĀĀÇĀĐ
			ĀŶĒ-ŶŶĐ	ŌĀĒĒĀÍ	ŌĀĐĒĒĒĀÍ	ĀŌĀĐĐŅĀÍ òĀĒĀĀĒĒ	ŌĀĀ-Í ĀĀĐĒĒĀĀ ĀĀĒĀŌŌĒĒĀĪĀĒĒ ĒÍ ÄŶĀŅĀŶĐ ĀĀÇĀĐ						
ĀĶĀĀ	6289533.0	5695456.2	5646666.7	6586.7	19373.7	19607.6	3221.5	43768.8	24234.7	150791.6	8248.6	367033.1	
ĀĀŶÍ-ĀĪĀĐ	324832.0	312111.7	310218.6	86.2	24.2	1602.4	180.24	510	969.06	0.77	389.5	10851	
ĀĶĐĀ	258138.0	213320.3	210627.5	242.5	34.0	2349.56	66.79	589	1730.3	0.0	135.4	42363	
ĀĀŌ-ĀĒÇĒĒĒ	242820.0	33727.8	32672.7	965.6	16.3	51.31	21.99	7654.27	165.68	25530.7	81.9	175659.7	
ĀĀ-ŌĒĀĀÍ	394111.0	387461.7	387223.1	76.8	23.4		138.44	594	1324.55	3100.0	1629.8	1	
ĀĀŶÍĀĪĒ	354257.0	351461.0	351204.1		24.9		232.14	291	1717.78	0.0	786.2	1	
ĀŌ-ĒÍ-ŌŅ	475250.0	463758.7	463608.4		11.5		138.75	1099	1265.08	8800.0	326.3	1	
ĀŅŌÍÇĶĒĒ	221088.0	218609.9	214358.8	1291.1	411.6	2427.83	120.53	298.86	1311.92	611.0	255.4	1	
ĀĒÇĒĒĒ	179705.0	177422.4	174992.4	242.7	30.3	2037.43	119.57	657	1220.83	0.0	404.8		
ÇĀ-ŌĒĀĀÍ	270098.0	254071.9	251420.5	1608.7	224.0	707.53	111.2	430.37	1741.76	13502.0	351.0	1	
ĀĪĀĀ	1015519.0	960902.0	960427.4		64.2		410.46	902.7	2040.06	51350.0	323.2	1	
ĪĀĐĒĒÍŌŶŶĒ	270170.0	264663.7	264500.5	42.0	31.8	10.44	79	4183.79	1021.48	0.0	299.0	2	
ŅĀÍŌ	256406.0	254586.0	254288.6	117.4	0.2		179.9	102.4	1160.07	0.0	556.5	1	
ŌĀĐĀĀŌ	339544.0	310164.4	307142.2	323.5	303.9	2090.06	304.74	900	2920.48	1.0	440.3	25117.86	
ŌĀĐĀ	546688.0	531381.5	531072.2	63.1	43.8	46.64	155.75	1099.27	813.68	12536.2	856.4	1	
ŌŶÍĀĀ	313936.0	277494.7	276339.7	191.3	9.8	607.96	346.01	3370.17	960.3	19379.0	660.8	12071	
Ō-ĀŌĒĀĀÍ	413770.0	408850.0	408608.6	69.4	19.0		153.02	1807.52	1845.29	766.0	500.2	1	
ŌŌĒĒĐŌ	171782.0	125197.3	122564.4	1115.9	312.7	1001.54	202.84	4864.35	775.49	10628.5	125.1	30191.3	
ŌĀĐŌÍĐĒÍ	224116.0	144754.4	119928.5	150.7	17742.7	6674.9	257.6	9507.98	973.81	4586.6	127.1	64166.19	
ĀĐĀĒĒŌŶŶĐ	17303.0	5516.8	5468.6		45.7		2.5	4907.1	277.12	0	0.0	6602	

9.1 Өᠮᠳᠠᠶᠢᠠ ᠶ᠋ᠢᠨᠠᠶᠢᠨᠠᠳᠤ, ᠨᠢᠠᠶᠢᠨᠠᠳᠤ

/ᠨᠠᠶ.᠔᠐᠗/

9.1 INVESTMENT, by soums

ᠨᠢᠠᠶᠢᠨᠠᠳᠤ ᠶ᠋ᠨᠠᠳᠤ	2014	2015	ᠵᠢᠶᠢᠶᠢᠨ				
			ᠣᠡᠨᠠᠶᠢ ᠔ᠠᠨᠠ	ОНХСан	ᠨᠢᠠᠶᠢ ᠶ᠋ᠢᠨᠠᠳᠤ	ᠠᠶᠢᠨᠠᠳᠤ ᠶ᠋ᠢᠨᠠᠳᠤ	
ᠠᠶᠢᠨᠠᠳᠤ	446.2	182.6	2.3	16.0		162.5	1.8
ᠠᠵᠢᠳᠠ	955.3	546.8	481.3				65.5
ᠠᠠᠳᠤ-ᠶ᠋ᠶᠢᠨᠠᠳᠤ	1628.2	92.9	45.4	23.6		12.9	11.0
ᠠᠠ-ᠣᠡᠠᠶᠢ	488.0	102.3	47.4	46.0			8.9
ᠠᠶᠢᠶᠢᠨᠠᠳᠤ	833.1	634.7	128.4	345.0	27.3	100.4	33.6
ᠠᠣᠶᠢᠨᠠᠳᠤ-ᠣᠨ	471.3	258.2	44.9	200.9			12.4
ᠠᠨᠠᠶᠢᠶᠢᠨᠠᠳᠤ	454.0	355.6	255.8	99.8			
ᠶ᠋ᠶᠢᠨᠠᠳᠤ	228.1	119.0	1.1	91.7		24.7	1.5
ᠴᠠ-ᠣᠡᠠᠶᠢ	369.7	530.8	491.7	23.3		10.6	5.2
ᠠᠶᠢᠶᠢᠨᠠᠳᠤ	5490.1	655.1	200.0	295.1			160.0
ᠠᠠᠳᠤᠶᠢᠨᠠᠳᠤ	1581.1	108.3	54.8	53.5			
ᠨᠠᠶᠢᠨᠠᠳᠤ	174.3	124.5	30.8	93.7			
ᠣᠠᠳᠤᠠᠳᠤ	731.8	84.7	43.9	20.2		18.9	1.7
ᠣᠠᠳᠤᠠᠳᠤ	226.0	327.1	163.3	141.9		2.7	19.2
ᠣᠶᠢᠶᠢᠨᠠᠳᠤ	1900.9	1039.6	193.6	402.5			443.5
ᠣᠠᠳᠤᠶᠢᠨᠠᠳᠤᠠᠶᠢᠨᠠᠳᠤ	708.9	57.7		19.0		35.7	3.0
ᠣᠠᠶᠢᠨᠠᠳᠤ	1759.4	1654.5	704.0	150.5			800.0
ᠣᠠᠳᠤᠶᠢᠨᠠᠳᠤ	10759.3	17234.7	11460.1	147.7	651.0	361.0	4614.9
ᠠᠳᠤᠠᠶᠢᠨᠠᠳᠤᠶᠢᠨᠠᠳᠤ	40743.4	15851.5	8050.9	2685.6			5115.0
	69949.1	39960.6	22399.7	4856.0	678.3	729.4	11297.2

9.2 Өᠮᠳᠠᠶᠢᠠ ᠶ᠋ᠢᠨᠠᠶᠢᠨᠠᠳᠤ, ᠨᠢᠠᠶᠢᠨᠠᠳᠤ

/ᠨᠠᠶ.᠔᠐᠗/

9.2 INVESTMENT, by soums

ᠨᠢᠠᠶᠢᠨᠠᠳᠤ ᠶ᠋ᠨᠠᠳᠤ	ᠠᠠᠳᠤᠶᠢᠨᠠᠳᠤ ᠣᠠᠨᠠᠳᠤ, ᠡᠦ ᠴᠠᠨᠠᠳᠤ	ᠠᠵᠢᠳᠠ ᠴᠠᠨᠠᠳᠤ, ᠴᠠᠶᠢᠴᠠᠨᠠᠳᠤ ᠠᠳᠤ-ᠶ᠋ᠶᠢᠨᠠᠳᠤ, явган хүний зам	ᠠᠠᠳᠤᠶᠢᠨᠠᠳᠤ ᠠᠶᠢᠨᠠᠳᠤ	ᠠᠶᠢᠨᠠᠳᠤ ᠶ᠋ᠶᠢᠨᠠᠳᠤ ᠠᠶᠢᠨᠠᠳᠤ	ᠠᠶᠢᠨᠠᠳᠤ ᠶ᠋ᠶᠢᠨᠠᠳᠤ ᠠᠶᠢᠨᠠᠳᠤ	ᠠᠶᠢᠨᠠᠳᠤ ᠶ᠋ᠶᠢᠨᠠᠳᠤ ᠠᠶᠢᠨᠠᠳᠤ	ᠠᠶᠢᠨᠠᠳᠤ ᠶ᠋ᠶᠢᠨᠠᠳᠤ ᠠᠶᠢᠨᠠᠳᠤ	ᠠᠶᠢᠨᠠᠳᠤ	ᠠᠵᠢ
ᠠᠶᠢᠨᠠᠳᠤ									
ᠠᠵᠢᠳᠠ	370.4		40.0						546.8
ᠠᠠᠳᠤ-ᠶ᠋ᠶᠢᠨᠠᠳᠤ	37.8			5.0					92.9
ᠠᠠᠳᠤᠶᠢᠨᠠᠳᠤ-ᠣᠡᠠᠶᠢ	46.0								102.3
ᠠᠶᠢᠶᠢᠨᠠᠳᠤ		189.3		209.9					634.7
ᠠᠣᠶᠢᠨᠠᠳᠤ-ᠣᠨ	148.0		24.0	2.1				25.0	258.2
ᠠᠨᠠᠶᠢᠶᠢᠨᠠᠳᠤ	255.8		72.0						355.6
ᠶ᠋ᠶᠢᠨᠠᠳᠤ	88.7						3.0		119.0
ᠴᠠᠶᠢᠶᠢᠨᠠᠳᠤ-ᠣᠡᠠᠶᠢ	81.7						82.0		530.8
ᠠᠶᠢᠶᠢᠨᠠᠳᠤ	431.6			200.0					655.1
ᠠᠠᠳᠤᠶᠢᠨᠠᠳᠤ	18.6								108.3
ᠨᠠᠶᠢᠨᠠᠳᠤ	93.7								124.5
ᠣᠠᠳᠤᠠᠳᠤ	16.7		6.7	5.5					84.7
ᠣᠠᠳᠤᠠᠳᠤ	97.3		19.0					64.0	327.1
ᠣᠶᠢᠶᠢᠨᠠᠳᠤ	657.0							111.5	1039.6
ᠣᠠᠳᠤᠶᠢᠨᠠᠳᠤᠠᠶᠢᠨᠠᠳᠤ									57.7
ᠣᠠᠶᠢᠨᠠᠳᠤ	1504.0								1654.5

Õàðòìðéí	10830.2	859.4	15.0		4397.8	1132.3	17234.7
Àðààéóýð	7082.3	5410.3		1618.5	1219.6	520.8	15851.5
	21759.8	6459.0	176.7	2041.0	7469.5	2054.6	39960.6

Á-ËYÄ 10 **ÁÁÍË, ÑÄÍÕ-ÒªÑªÁ**

10.1 ÀÐÈÈÆÀÄÍÛ ÁÁÍËÓÓÄÛÍ ÍÄÑÝÍ Ç-ËYÈÒ, ñàÿ òèðèèèè
10.1 MAIN STATISTICS OF COMMERCIAL BANK, by thousand tugrug

ÇÛËYÈÒZÄ	ÁZÄÄ	ÕÄÄÍ ÄÄÍÈ	Ò°ðèéí ÄÄÍÈ	Õàñ ÄÄÍÈ	Äíèñò ÄÄÍÈ	Ëàìèòàè ÄÄÍÈ
Ëèãííí çýé	149828.1	87392.5	35382.0	21493.1	4164.3	1396.2
Ò°èªãñ°í çýé	159113.8	92305.5	37767.0	22389.0	5988.2	664.1
2015 íÛ 1 ñàðúí 1-ìèè çèäýäáýè	142720.6	82968.1	31539.7	21403.6	5407.8	1401.4
Õóääòàà óýòýðñýí çýéèéí çèäýäáýè	329	178.6	46.2	92.7	11.5	
×àìàðãçé çýéèéí çèäýäáýè	1275.5	864.9	120.5	249.7	40.4	
Çýéèèè-èéí òñ	33340	18135	9996	4393	599	217
Õääääèèèèè çèäýäáýè	61781.3	31586.1	16462.3	10228.4	3148.9	355.6
Õääääèèèèè ýçýìèèè- òçìèèè òñ	73710	32615	21695	17380	1292	728

ÇÛËYÈÒZÄ	2010	2011	2012	2013	2014	2015
Ááíèóóääàñ ìèãííí çýé	51723.9	89805.6	87341.9	150855.4	154888.6	149828.1
Ò°èªãñ°í çýé	38189.3	61845	69254.4	105494.4	124331.4	159113.8
Çýéèèè °ðèéí çèäýäáýè	36145.9	64036.4	82124.5	127485.5	158012.7	142720.6
×àìàðãçé çýéèèè çèäýäáýè	1149.9	339.4	204	181.8	501.0	1275.5
Ëðäýäèèè òääääèèèèè çèäýäáýè	24182.4	32597.8	41369.6	53904.7	59742.3	61781.3
Õääääèèèèè ýçýìèèè- òçìèèè òñ	59193	55495	69391	75449	80167	73710

Зээлийн өрийн үлдэгдэл, сая.төг

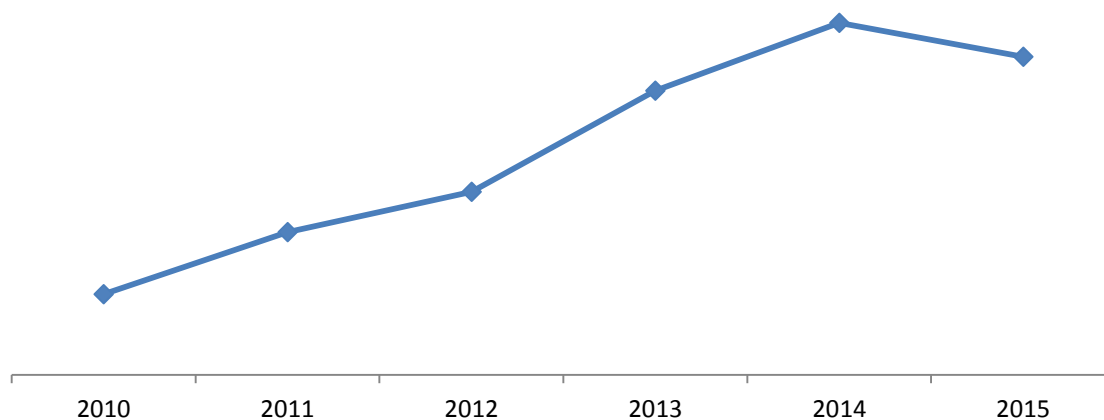

10.2 НИЙТ ÒÑÑÁËËÍ ÍÐËÍÄŪÍ Ã-ÉŪŲÄÿË, төрлөөр, иүй.ò°ã
10.2424242 LOCAL BUDGET INCOME, at thous.tug

ҮЗҮҮЛЭЛТ	2015*		
	Төлөв	Гүйц	Хувь
НИЙТ ОРЛОГО БА ТУСЛАМЖИЙН ДҮН	69366946.2	66957656.1	96.5
НИЙТ ОРЛОГО	9908707.1	10949695.0	110.5
УРСГАЛ ОРЛОГО	9892792.9	10933780.8	110.5
ТАТВАРЫН ОРЛОГО	8893256.9	9933242.5	111.7
Орлогын албан татвар	5852927.9	7003638.9	119.7
Хувь хүний орлогын албан татвар	6938598.7	6943875.5	100.1
Хувь хүний орлогын албан татварын буцаан олголт	-1153560.0	0.0	0.0
Орлогыг тодорхойлох боломжгүй иргэний орлого	67889.2	59763.5	88.0
Өмчийн татвар	220963.4	271901.3	123.1
Үл хөдлөх хөрөнгийн албан татвар	215923.4	266781.3	123.6
Бууны албан татвар	5040.0	5120.0	101.6
Эрхийн зөвшөөрөл олгохтой холбогдсон татвар	781335.5	748767.8	95.8
Автотээвэр болон өөрөө явагч хэрэгслийн татвар	429084.6	405268.7	94.4
Агнуурын нөөц ашигласны төлбөр	329472.5	317004.3	96.2
Ашигт малтмалаас бусад баялаг ашигласны	700.0	7806.4	1115.2
Түгээмэл тархацтай ашигт малтмал ашигласны төлбөр	22078.4	18688.4	84.6
Бараа үйлчилгээний бусад татвар, төлбөр хураамж	364745.7	338158.7	92.7
Хог хаягдлын хураамж	364745.7	338158.7	92.7
Бусад татвар	1673284.4	1570775.8	93.9
Улсын тэмдэгтийн хураамж	255698.6	247070.1	96.6
Газар ашигласны төлбөр	160000.0	171792.4	107.4
Ус рашааны нөөц ашигласны төлбөр	341239.9	299234.1	87.7
Ойн нөөц ашигласны төлбөр	835843.6	816403.8	97.7
Нохойны албан татвар	5000.0	2445.3	48.9
Байгалийн ургамлын нөөц ашигласны төлбөр	0.0	1800.0	0.0
Бусад татвар	75502.3	32030.1	42.4
ТАТВАРЫН БУС ОРЛОГО	999536.0	1000538.3	100.1
Төсөвт байгууллагын өөрийн орлого	610682.0	521597.5	85.4
Хүү торгуулийн орлого	309471.4	390688.4	126.2
Бусад орлого	79382.6	88252.4	111.2
ХӨРӨНГИЙН ОРЛОГО	15914.2	15914.2	100.0
Ногдол ашиг	15914.2	15914.2	100.0
ТУСЛАМЖИЙН ОРЛОГО	59458239.1	56007961.1	94.2
Улсын төсвөөс авсан санхүүгийн дэмжлэг	14784936.2	14338008.9	97.0

Тусгай зориулалтын шилжүүлгийн орлого	39105884.0	37774125.5	96.6
Орон нутгийн хөгжлийн сангаас шилжүүлсэн орлого	5557418.9	3895826.7	70.1
Хандив тусламж/ гадаад/	10000.0	0.0	0

АҮҮГ 10

ААИ, ҮАИ ОАА

10.3 НИЙТ ОААЭИ ИДИАИ АЭОАЙ, нийтэд, үй.д

10.3 LOCAL BUDGET INCOME, at thous.tug by soums

	2015*		
	ОААЭИ	АЭОАЙ	ОАА
АИ	69366946.2	66957656.1	96.5
АИ-АА	1730959.8	1659974.0	95.9
АИ	1518483.0	1458368.5	96.0
АА-АА	3484574.8	3518403.9	101.0
АА-ОАА	1665954.9	1609724.1	96.6
АИИ	1720822.7	1645309.9	95.6
АИ-ОИ	1589444.3	1519434.9	95.6
АИИ	1234054.2	1179640.1	95.6
АА	1335674.8	1271312.7	95.2
АА-ОАА	1549090.1	1467801.7	94.8
АИ	2201100.6	2088094.5	94.9
АИИИ	2054412.6	1964744.5	95.6
АИ	1701325.9	1657181.2	97.4
ОАА	1557141.4	1578554.5	101.4
ОАА	1699344.1	1626656.6	95.7
ОИ	3719345.2	3630313.9	97.6
ОАИИИИ	1681894.6	1621405.1	96.4
ОАИИ	2791332.6	2702373.6	96.8
ОАИИИ	4439761.5	4318549.6	97.3
АИИИИИ	10601597.8	10366501.5	97.8
АИИИИИ	21090631.3	20073311.3	95.2

Эх үүсвэр: Санхүү төрийн сангийн хэлтэс

10.4 ОАНААЕЕІ ÇÀÐÈÀÀÀ, ииу çйүүд, иүй.д°а
10.4 LOCAL BYDGET EXPENDITURE, current price, thous.tug

ҮЗҮҮЛЭЛТ	2015*		
	Төлөв	Гүйц	Хувь
НИЙТ ЗАРЛАГА	68773306.8	66437585.9	96.6
УРСГАЛ ЗАРЛАГА	59962793.8	58764101.5	98.0
БАРАА, АЖИЛ ҮЙЛЧИЛГЭЭНИЙ ЗАРДАЛ	47283007.7	46862599.3	99.1
Цалин,хөлс болон нэмэгдэл урамшил	31847761.3	31446977.2	98.7
Ажил олгогчоос нийгмийн даатгалд төлөх шимтгэл	3500604.8	3452505.4	98.6
Байр ашиглалттай холбоотой зардал	4785479.8	4611804.4	96.4
Гэрэл цахилгааны зардал	-2767927.6	400552.1	-14.5
Түлш халаалтын зардал	7167159.5	4038386.9	56.3
Цэвэр бохир усны зардал	383574.4	172865.4	45.1
Байрны түрээс	2673.5	0.0	0.0
Хангамж бараа материалын зардал	1275311.1	1190207.6	93.3
Тээвэр шатахууны зардал	1113539.2	738687.4	66.3
Шуудан холбооны зардал	405602.4	248658.6	61.3
Бичиг хэрэг	-437310.6	90275.6	-20.6
Ном хэвлэл	58018.5	32972.5	56.8
Хог хаягдал зайлуулах зардал	20361.7	9404.6	46.2
Бага үнэтэй, түргэн элэгдэх, ахуйн эд зүйлс	115099.9	70208.9	61.0
Бичиг хэрэг	106030.7	108100.9	102.0
Дотоод албан томилолт	272348.4	313978.8	115.3
Бага үнэтэй түргэн эргэлдэх зүйлс	142202.6	164117.4	115.4
Нормативт зардал	3137975.9	3026580.4	96.5
Эм бэлдмэл, эмнэлэгийн хэрэгсэл	-2286467.4	377467.0	-16.5
Хоол хүнс	5223335.6	2552364.7	48.9
Нормын хувцас, зөөлөн эдлэл	201107.7	96748.7	48.1
Эд хогшил, урсгал засвар	369000.0	367593.1	99.6
Багаж, техник, хэрэгсэл	-112261.4	45226.1	-40.3
Тавилга	61225.7	33743.8	55.1
Хөдөлмөр хамгааллын хэрэглэл	400.0	205.0	51.3
Урсгал засвар	419635.7	288418.2	68.7
Томилолт, зочны зардал	265196.3	243777.9	91.9

Бусдаар гүйцэтгүүлсэн ажил үйлчилгээний төлбөр хураамж	917639.1	899992.5	98.1
Бараа үйлчилгээний бусад зардал	1184039.4	1623160.8	137.1
ТАТААС	471407.9	526459.0	111.7
УРСГАЛ ШИЛЖҮҮЛЭГ	12208378.2	11375043.2	93.2
ХӨРӨНГИЙН ЗАРДАЛ	8810513.0	7673484.4	87.1

Á`ÉYÄ 10

ÁÄÍÊ, ÑÄÍÕ— Ò°Ñ°Ä

10.5 Ò°ÑÄÊÊÍ ÇÀÐËÄÄÄ, ñóíäääð ñú çíýýð, ìýí.ð°ä

10.5 LOCAL BYDGET EXPENDITURE, soums,at current price, thous.tug

	2014		
	Ò°è°ä	Äçéö	Õóâü
Áàýí-°íä°ð	1722401.0	1660898.2	96.4
Äçðä	1504049.9	1439440.7	95.7
Áàò-°èçèé	2980843.8	2864549.8	96.1
ÁÁ-Óèààí	1635979.9	1584960.9	96.9
Áàýíäíè	1709743.3	1645808.9	96.3
Äó÷-èí-Óñ	1571610.9	1523339.3	96.9
Äñ°íççéè	1233895.4	1201331.9	97.4
°èçèéò	1339926.1	1267806.4	94.6
ÇÁ-Óèààí	1557661.9	1489885.1	95.6
Áíää	2221013.4	2071774.7	93.3
Íàðèéí òýýè	2056826.2	1985800.1	96.5
Ñàíò	1694372.1	1655224.3	97.7
Òàðäààò	1548254.6	1487106.0	96.1
Ò°äð°ä	1698348.9	1663828.8	98.0
Óýíää	3719438.7	3597930.2	96.7
Õàéððàíäíäóéààí	1664673.8	1575074.3	94.6
Õóæèèð	4437144.1	4241816.6	95.6
Õàððóíðèí	2838250.6	2742417.9	96.6
Àðäàéóýýð	10528099.6	10401831.7	98.8
Ñóíüí äçí	47662534.2	46100825.8	96.7
Àéíäèéí øóóä	21110772.6	20336760.1	96.3
Äçää äçí	68773306.8	66437585.9	96.6

Эх үүсвэр: Санхүү төрийн сангийн хэлтэс

11.1 ΟΥΔΥᾶΕΥΥΓΙΕΕ ἈΔΘᾶᾶ, ᾿ΕΕ×᾿ΕἔᾶΥΥΓΙΕΕ ᾿ΙΕΕΙ ΕΙᾶᾶᾷ
11.1 CONSUMER PRICE INDEX OF CERTAIN GOODS AND SERVICES

Ἀᾶᾶᾶᾶᾶ ᾶζεᾶεεί ἰγᾶ ὸᾶᾶᾶ	2013XII/ 2012.XII	2014XII/ 2013.XII	2015XII/ 2014.XII
ἈΔᾶᾶᾶᾶ ΕΙᾶᾶᾷ	116.6	127.6	107.0
01. ΟΥΓΙΝΙΕΕ ἈΔΘᾶᾶ, ΝΙᾶᾶᾶᾶᾶᾶᾶᾶ Ἀᾶᾶ ᾶᾶᾶᾶ	115.7	111.0	96.3
01.1 ΟΥΓΙΝΙΕΕ ἈΔΘᾶᾶ	116.2	110.9	96.1
01.1.1 ᾶᾶᾶᾶ, ᾶᾶᾶᾶ, ᾶᾶᾶᾶ	122.6	115.4	107.4
01.1.2 ἰᾶᾶ, ἰᾶᾶᾶ ἈΥᾶᾶᾶᾶᾶᾶᾶ	113.5	97.0	64.5
01.1.4 ΝΥΥ, ΝΥΥ ἈΥᾶᾶᾶᾶᾶᾶᾶᾶ, ᾶᾶᾶᾶ	100.4	129.3	99.1
01.1.5 ᾶᾶᾶᾶ ἈΥᾶᾶᾶᾶ ᾶᾶᾶ, ᾶᾶᾶ	113.7	100.5	112.3
01.1.6 ᾶᾶᾶᾶ, ᾶᾶᾶᾶᾶᾶᾶ	164.4	120.9	112.9
01.1.7 ΟΥΓΙΝΙΕΕ ἰᾶᾶᾶ	100.0	114.1	102.7
01.1.8 Νᾶᾶᾶᾶᾶ, ᾶᾶᾶᾶᾶᾶ ᾶᾶᾶᾶᾶᾶ, ᾶᾶᾶᾶᾶ ᾶᾶᾶ, ᾶᾶᾶᾶᾶ, ᾶᾶᾶᾶᾶᾶ	113.6	107.3	103.3
01.1.9 ΟΥΓΙΝΙΕΕ Ἀᾶᾶᾶ ἈΥᾶᾶᾶᾶᾶᾶᾶ	109.1	116.0	100.8
01.2 ΝΙᾶᾶᾶᾶᾶᾶᾶᾶ Ἀᾶᾶ ᾶᾶᾶᾶ	103.7	114.8	101.1
02. ΝΙᾶᾶᾶᾶᾶᾶᾶᾶ ᾶᾶᾶᾶ, ᾶᾶᾶᾶ, ἰᾶᾶᾶᾶᾶᾶᾶᾶ ᾶᾶᾶᾶ	111.7	102.5	101.1
02.1 ΝΙᾶᾶᾶᾶᾶᾶᾶᾶ ᾶᾶᾶᾶ	113.0	103.4	103.0
02.2 ᾶᾶᾶᾶᾶ	110.9	102.0	100.0
03. ᾶᾶᾶᾶᾶ, ᾶᾶᾶ ἈΔΘᾶᾶ, ᾶᾶᾶᾶ	131.9	122.9	113.1
03.1 ᾶᾶᾶᾶᾶ, ᾶᾶᾶ ἈΔΘᾶᾶ	124.6	127.1	115.9
03.1.1 ᾶᾶᾶᾶ, ᾶᾶᾶ ἈΔΘᾶᾶ	126.0	114.6	129.2
03.1.2 ἈΥᾶ ᾶᾶᾶᾶᾶ ᾶᾶᾶᾶᾶ	123.7	127.1	114.2
03.1.3 ᾶᾶᾶᾶ ᾶᾶᾶᾶ, ᾶᾶᾶᾶᾶᾶᾶ	138.6	142.3	130.7
03.2.1 ἈΥᾶ ᾶᾶᾶᾶᾶ ᾶᾶᾶᾶ	142.7	117.6	109.3
04. ἰᾶᾶᾶ ᾶᾶᾶᾶ, ᾶᾶᾶ, ᾶᾶᾶᾶᾶᾶᾶᾶ, ᾶᾶᾶ ᾶᾶᾶᾶ ᾶᾶᾶᾶ ᾶᾶᾶᾶ	102.3	330.3	103.0
04.2 ἰᾶᾶᾶ ᾶᾶᾶᾶᾶ ᾶᾶᾶᾶᾶᾶᾶ ᾶᾶᾶᾶ ᾶᾶᾶᾶᾶᾶᾶ ᾶᾶᾶᾶᾶᾶᾶ ᾶᾶᾶᾶᾶᾶᾶ	127.7	126.1	102.6
04.3 ᾶᾶᾶᾶ ᾶᾶᾶᾶᾶᾶ ᾶᾶᾶᾶ ἰᾶᾶᾶ ᾶᾶᾶᾶᾶᾶ ᾶᾶᾶᾶ ᾶᾶᾶᾶᾶᾶᾶ	121.0	119.2	105.0
04.4 ᾶᾶᾶᾶᾶᾶᾶᾶ, ᾶᾶᾶᾶ ᾶᾶᾶᾶ ᾶᾶᾶᾶ ᾶᾶᾶᾶ	94.4	424.3	102.6
05. ᾶᾶᾶ ᾶᾶᾶᾶ ᾶᾶᾶᾶᾶᾶ, ᾶᾶᾶ ᾶᾶᾶᾶ ἈΔΘᾶᾶ	115.9	111.0	108.5
06. ᾶᾶ, ᾶᾶᾶᾶ, ᾶᾶᾶᾶᾶᾶᾶ ᾶᾶᾶᾶᾶᾶ	93.8	108.3	101.8
07. ᾶᾶᾶᾶᾶ	108.5	111.1	107.7
08. ᾶᾶᾶᾶᾶᾶ ᾶᾶᾶᾶᾶᾶ, ᾶᾶᾶᾶᾶᾶᾶᾶ ᾶᾶᾶᾶᾶᾶ	99.7	98.2	100.0
09. ᾶᾶᾶᾶᾶ, ᾶᾶᾶᾶᾶ ᾶᾶᾶ, ᾶᾶᾶᾶᾶ ἈΔΘᾶᾶ, ᾶᾶᾶᾶᾶᾶᾶ	97.3	101.6	108.3
10. ᾶᾶᾶᾶᾶᾶᾶᾶ ᾶᾶᾶᾶᾶᾶᾶ	132.6	100.0	132.5
11. ᾶᾶᾶᾶ ᾶᾶᾶᾶᾶ, ᾶᾶᾶᾶᾶ ᾶᾶᾶ, ᾶᾶᾶᾶᾶ ᾶᾶᾶᾶᾶ ᾶᾶᾶᾶᾶ ᾶᾶᾶᾶᾶᾶ	100.6	101.9	100.6

Äçÿä 11

Äïë ìýð òððëëí ääðäà, çéë÷èèäýýíëé çíý

11.2 ÖÝÐÝÄÈÝÝÍÈÈ ÄÄÐÄÄ, ÒÈ×ÈÈÄÝÝÍÈÈ ÒÍÝ

11.2 CONSUMER PRICE OF CERTAIN GOODS AND SERVICES

ä/ä	Íýð òððë	2014.XII ñàð	2015.XII ñàð
1	Äóðëë, äýä çýðýä Äèðàí òàðëà ÖÈ, ñàäèàñàí	1433	1500
2	Äóðëë, 1-ð çýðýä Äèðàí òàðëà, çàäääé	1200	1250
3	Äóðëë, 2-ð çýðýä Äèðàí òàðëà, çàäääé	900	1000
4	Äíëíí, ääääää ìàéáóð, 450 äð	1650	2000
5	Äíëíí, äìðñä Äèðàí òàðëà ÖÈ, ìàðëéí, òóóçàí	950	1100
6	Òàèð, àéíäëéí çéèääýðëéí, ø	900	1000
7	Äóðëëàí äñä, àéíäëéí çéèääýðëéí, 450 äð	1900	2200
8	Æèäíýýä, "ðàéèäéíúä", 150-180 äð, òàéíú, ÍÖÖ	1083	1200
9	Òäääàí áóääà, çääääé, èä, ÄÍÖÄÖ	2200	2333
10	Øàð áóääà, çääääé, èä, ÄÍÖÄÖ	1800	2067
11	Öííéíú ìàð, ýñðàé, èä	5500	3500
12	Ýððëéí ìàð, ýñðàé, èä	6500	4000
13	Ýððëéí ìàð, äóýíú òóè, èä	7167	4500
14	Ääóóíú ìàð, ýñðàé, èä	5000	3000
15	ßìäàíú ìàð, ýñðàé, èä	4533	2900
16	Äìðð ìàð, òóäääé, òóñäçé	2500	1000
17	Öèàí, ÷àíäñàí, 1èä	8500	8500
18	Òàðëàíú ìàð, äóý, èä	6767	7000
19	Ýéýáíëé ìóðàð, ø	850	850
20	Ñçç, çíýýíëé, çääääé, èèðð	1933	1867
21	Ñçç, ñàäèàñàí, "Öýäýð ñçç" "ÄÍÖ" ÖÖÈ, 1è	2500	2467
22	Òàðää, çääääé, 1 è	1200	1200
23	Öíððíé äàðóóè, çääääé, ÷èðýððýé, èä	7667	8000
24	Äàðð, çääääé, èä	1500	1633
25	ªíª, äìðñä, ø	350	387
26	Óðäàíèúí òíñ, 1 èèðð, "Èèàðëíà"	3500	3500
27	ªºªí òíñ, èä	500	500
28	Øàð òíñ, öýäýð, äìðñäúí, èä	8000	10667
29	Ìàñéí, çääääé, 1 èä, ÍÖÖ	4000	4500
30	Äèè, øàð, èä	3633	4000
31	Ìàíäàðëéí, èä	4000	4500
32	Υçýí, èä, ÄÍÖÄÖ	6133	6700

74	Ààààóóí óóóáíèèà, 100% àààáóó, àóáóé çàðòàè, íèìáí, óóèáóé, ÁÍÕÀÓ	23500	25000
75	Àãòàà÷, 100% ð°á°í àààáóó, áíãèí ãóýòàè, °ðã°í ðàçèìòýé, ÁÍÕÀÓ	4500	5000
76	Íèìñ, àààáóóí, ÁÍÕÀÓ	1800	1800
77	°àèèéí òçðýì, íèèéýã áìòìðòíé, çñòýé ìèèãèòàè, óóáíú ìàððèàèòàè, 46 ðàçìãð, ÁÍÕÀÓ	91667	95000
78	Ýýãòýé òçíèé, áìòìðãçé òçðýì, áíãèí, àààáóóí, 44-46 ðàçìãð, ÁÍÕÀÓ	48000	50667
79	Ýýãòýé òíñèíè, 2 òíñ, 46-48 ðàçìãð, ÁÍÕÀÓ	89333	93333
80	Ííñíí òàìò, áóðãàèèèé çàðòàè, çãããè ýíãýðòýé, ÁÍÕÀÓ	43333	50000
81	Àààáóóí òàìò, óðò òàìòóéòàè, ñóãàèòàè, ýðãýñýí çàðòàè,	30667	37333
82	Þáèà, òð °íãèéí, ðóéóóí, 50-60 ñì óðò, 100 % ìèèèãñòð	40000	59333
83	Æèíñýí °íà, òýíæýý 29-32 , ð°ð °íãèéí	38000	41333
84	Ííñíí °íà, çóçàáí, áìòìð ìú ç°è°í, ÁÍÕÀÓ	18000	26833
85	Õ°óíèé ààðóóèèà, ÁÍÕÀÓ	11167	12000
86	Àãòàà÷, 100% ð°á°í àààáóó, ÁÍÕÀÓ	4500	5000
87	Òðèèí, 100% ìèèèìèè, ÁÍÕÀÓ	3500	5000

Áçèýã 11

Áíè ìýð ò°ðèèéí ààðàà, çèè÷ èèãýýíèé çíý

11.2 ÓÝÐÝÄÈÝÝÍÈÈ ÁÀÐÀÀ , ÒÈ×ÈÈÄÝÝÍÈÈ ÒÍÝ

11.2 CONSUMER PRICE OF CERTAIN GOODS AND SERVICES

ä/ä	Íýð ò°ð°è	2014.X II ñàð	2015.XI I ñàð
88	Íèìñ, àààáóóí, ÁÍÕÀÓ	1800	1800
89	Õàààð, ìàìðúí òçðýì, íèèéýã áìòìðòíé, 6-7 ìàñòàè òççòãèéí, ÁÍÕÀÓ	30000	30000
90	Íðèàúí ìíñíí òàìò, çãããè ýíãýðòýé, /8-10 ìàñòàè/ ÁÍÕÀÓ	29667	34667
91	Ýðýãòýé òççòãèéí ñíðí÷èà, òãããáí, 10-12 ìàñíú òççòãèéí, ÁÍÕÀÓ	12000	16000
92	Õççòãèéí æèíñýí °íà, 8-10 ìàñíú òççòãèéí, ÁÍÕÀÓ	25000	25000
93	Õççòãèéí óóóáíèèà, 3-5 ìàñíú òççòãèéí, àààáóóí, ÁÍÕÀÓ	7000	8667
94	Õççòãèéí íèìñ, 5-7 ìàñ, àààáóóí, ÁÍÕÀÓ	1500	1800
95	Òðèèí, 4-5 ìàñòàè ìðèàúí, ýðýýí, àààáóóí	6233	8000
96	Ýðýãòýé òçíèé ìðèèò, ìíñíí àààáóó, à°ðãèèèé ñóãàèòàè, ÁÍÕÀÓ	10000	11000
97	Ýýãòýé ñààðèí áýýèèé, 7-8 ðàçìãð, áìòìã	15000	16333
98	Ýðýãòýé òçíèé °íãèéé òýèýý, ðèèíýè ðèðýí, ò°í°ð ìèìòíé	11333	20000
99	Ýðýãòýé °àèèéí áóòàè, òãããñ òçðèéòýé	3	161667
100	Ýðýãòýé çóíú áóòàè, ðèèíýè ðèðýí, çäýýñòýé	55667	65000
101	Ýðýãòýé òçíèé ìçç, 41-43 ðàçìãð, ÁÍÕÀÓ	60000	65000
102	Ýýãòýé °àèèéí áóòàè, ðèðýí, óðò òçðèéòýé, òàðèèèààìòàè, ýíãèéí, ÁÍÕÀÓ	16066	173333
103	Ýýãòýé òãããð, ìàìðúí áóòàè, ðèðýí, óðò òçðèéòýé	7	15833
104	Ýýãòýé òçíèé ðèðýí òóòèè, áóáóé òíìðòíé, 5-6 ñì °íà°ð °ñãèéòýé, ÁÍÕÀÓ	3	163333
105	Ýðýãòýé òççòãèéí °àèèéí ìççýí áóòàè, 36--38 ðàçìãð, ÁÍÕÀÓ	40000	60000
		42333	47333

106	Íðeàúí ðàààð ìàìðúí áóðàè, óðò ò:ðèéòýé, 6-8 ìàñíú, ÁÍÕÀÓ	25333	30667
107	Õ:çðàèéí Ìçç, ðèéìýè æèðýí, 10-12 ìàñíú òççðàèéí, ÁÍÕÀÓ	21500	25000
108	Ýíýáòýé òçìéé áóðèúí °ñàèéä çàí ðààèð	4000	5000
109	Ñóóò ð°èñè°ä÷èéí ð°èñ°í áíäèð òçðýýñ	15000	186667
110	Òàààí òìñíí áóààä, 1 è, áàèøèìòàé, ÁÍÕÀÓ	0	3500
111	Õàìáíð, 1 óóð, ÁÍÕÀÓ	3500	10667
112	Âàèóóí òííóíú 1ì.èâ-úí çíý, 2 àààðð øèèòýé, ðóáàìòàð òçðýýòýé	80000	80000
113	Õàààñ, 100 ãð, 70 ì	300	300
114	Ìííàìè áýðèéí ìííí ðààèä, òýýäçé	18666	186667
115	Ãýðèéí ààáóðð áçðýýñ, òàààí ýíáóó, 5 ðàìàðàé áýðèéí	7	61000
116	Íðíí ñóóòàíá ýíèéé çàñàðð ðèéð ð°èñ, /ðààç ýíóèùñäýð, ðààèä, òíð, ìàðð áóààð, ðàíúí òààñ ñíèèð, ìèèðà ìààð/, 2 °ð° áàèð	80000	100000
117	Õýáýð òñíú çíý, ñàðä, ìðíí ñóóóíú àééúí, 1 òçìéé	0	1000
118	Õýáýð òñ, áýð ðìðíèèè, 40 è	1000	1320
119	Õíä ðàýäààè, ìðíí ñóóóíú íýä °ððèéí, ñàðä	120	120
120	Õíä ðàýäààè, áýð ðìðíèèè 1 °ððèéí, ñàðä	3000	3000
121	Áíðèð òñíú çíý, ñàðä, 1 òçìéé	3000	3000
122	Çàñàðð çéè÷èèáýýíéé ð°èñ (Ñ°Õ-à ò°èä°ä ð°èñ)	500	990
123	Õàèààèð, 1ì2	2000	2000
124	Îðíí ñóóóíú òàðèèäààí, 1 èÀò, / 100-150 èàò òýðýäèýýä àààð/	660	660
		103.5	112.6

Áçèýä 11

Áíè ìýð ò°ðèèéí áàðäà, çéè÷èèáýýíéé çíý

11.2 ÖÝÐÝÄËÝÝÍÉÉ ÁÀÐÀÀ, ÒÈ×ÈÈÄÝÝÍÉÉ ÒÍÝ

11.2 CONSUMER PRICE OF CERTAIN GOODS AND SERVICES

ä/ä	Íýð ò°ðè	2014.XII ñàð	2015.XII ñàð
125	Ãýð ðìðíèèèúí òàðèèäààí, 1 èÀò, / 100-150 èàò òýðýäèýýä àààð/	103.5	112.6
126	Òçèøíéé ìä, øóóààéäààðð	5000	5333
127	Íççðñ, 1 øóóààé,	4000	3500
128	Õàèóóí òñ, ñàðä, 1 òçìéé	1000	1000
129	Ìííí ìð, òýýäçé, èàèàðð °íä°èñ°í	141667	176667
130	Ìííí ààààð, òýýòýé	176667	240000
131	Àèààí, ààð ðèèðèéí	169333	200000
132	Ìííí ñàíäàè, æèæèä, ýäààí, 30 ñí °íä°ððýé	6500	7000
133	Õèàñ, 2ð3ì òýìæýýòýé, ýíèééí, "Ýðäýíýð ðèàñ"	250000	280000
134	Øàèíú ðóèäààñ, çóçààí, ÁÍÕÀÓ	5000	5000
135	Íðíí áçòýýéýä, òààðàí, òýðäýí òýýòýé, ÁÍÕÀÓ	11333	12000
136	Õ°á°íòýé ð°íæèè, 1 òçìéé	18000	25000
137	Íð, ð°íæèèèí àààáóó, 1 òçìéé	10000	15000
138	Ãàð ìççðèéí àè÷óóð, 30*60ñí, ÁÍÕÀÓ	3000	3500
139	Õ°ðä°ä÷, 2 ðààèäàðàé, 150 ñí °íä°ð, ÁÍÕÀÓ	600000	636667
140	Óàààèèúí ìàøéí, ðàààñ ààðíàð, 6.5 èä àààðààìæðàé, "Haier", ÁÍÕÀÓ	245000	255000
141	Õàðèèäààí èíäçç, óóð ààðäàààä, ÁÍÕÀÓ	28167	33000
142	Õàðèèäààí çóóð, "Ìä÷à", ÍÕÓ	40000	40000
143	Ààíð, ìèèèè, 3è, ÁÍÕÀÓ	10000	10000

179	Ñèàèòàèèéí ñçæýíäý 1 ìè ÿðèò ò°èñ, Í°Ò ìðñíí /òðüà÷èèñàí ò°èá°ðò òýðýäéýä÷èéí /	33	33
180	Éìòáðíýò èàòää, èìòáðíýò àèèèèò ò°èñ, 1 òää	500	500
181	Ãàð òðàñ, Nokia 3500	-	-
182	°íá°ò òàèèääèçìð, 21 èì÷, "Haier", ÁÍÒÀÓ	216667	280000
183	DVD òíäèòóèèää÷, ÁÍÒÀÓ	65000	70000
184	MP3, 2GB, ÁÍÒÀÓ	16333	16667
185	Òèàø àèñè, 2 GB, ÁÍÒÀÓ	15667	15667
186	Áè÷èýãäçé CD	700	700
187	Çòðääòùí ñàðúí òóðààìæ, " ÌÍÒ "	850	850
188	Èàääèèéí òàèèääèçèéí ñàðúí òóðààìæ:	4667	4667
189	Àèæèòàè ÿð ççñáýðýýñ òíòíçòðää òääèèääò, 10ð15ñ, Fuji film, Konica	300	300
190	Áèèèüýðä òíäèíò ò°èñ, èèóáò, 1 òää	1500	1500
191	Ñóðàò àè÷èä, "làðàìòèèèéí áíäèíáúí òóðààìæ", 3-ð áíäè, çìðèìá÷ Áàýæèò	4000	4000
192	Ñóðàà÷èéí áýàòýð, ä°ðä°èæèí òóðààìòàé, 12 òóóääñòàé, Óèààíáààòàð Ìðèìòèíá	200	200
193	Íðíí íóòàèèéí ñííèíú òèèðèúí çàòèèèää	3500	6000
194	"TV zone" ñýòäççèèéí íýä áóääàðúí çíý	1500	1500
195	Yçáyí ààè, òýíòýð °íäèéí, "Deli", ÁÍÒÀÓ	250	250
196	Óèñúí èò, áýá ñóðàòóèèéí æèèèéí ñóðààèòùí ò°èá°ð /àèìääò/	-	-
197	Çñíäèéí ààçðúí òñíèíú çíý /íèèñèýè ñàèèò, ãòèýø, ààéòóó òàé/	7600	8000
198	Áóàíçíú òñíèíú çíý, /òóèääí, ñççòýè òàé/, àèíäèéí ò°à çàðúí áóàíç	4200	4200
199	Çì÷èä áóóàèúí ò°èñ, ýíäèéí °ð°, 1 òçí, 1 òííá	15000	15000
200	Ýðýàòýè çñ çàñóóèèò ò°èñ	3000	3500
201	Ýíýàòýè çñ çàñóóèèò ò°èñ, ýíäèéí òàèðàèò	4000	4500
202	Íèèòèéí òàèòóóí òñíú ò°èñ, òñ òçí	2500	2750
203	Ýíýàòýè òçíèèé íççðíèé ýíáýñýä, "Geo", ÁÍÑÓ	13666.7	15000.0

Áçèýä 11

Ãíè íýð ò°ðèèéí áàðàà, çèè÷èèýýíèé çíý

11.2 ÓÝÐÝÄËÝÝÍÈÈ ÁÀÐÀÀ, ÒÈ×ÈÈÄÝÝÍÈÈ ÍÍ

11.2 CONSUMER PRICE OF CERTAIN GOODS AND SERVICES

ä/ä	Íýð ò°ðèè	2014.XII ñàð	2015.XI I ñàð
204	Ñàòèúí òàòóðàà	2500	2500
205	Ãàð íççðèéí ñààái, "Lux"	683	700
206	Ýñíèè øàííóíú, Clear, 200ãð	3933	4000
207	Øçáíèé ñ, "2080", 130 ãð, òýíòýð °íäèéí òàèðàèòàé	2000	2000
208	Àðèóí òýàðèéí òààñ, "Íáóòíä", áííäè, 70 ì, Óèðàéí	600	700
209	Ýíýàòýè òçíèè àðèóí òýàðèéí òýðýäéýè, KOTEX, áííäè, àìòðñ 10 ø, ÁÍÑÓ	3367	3367
210	Í°íá°í áýää, òýýãçé, 16 ñ àèàìàòð /6 -àèéí/, áóíá ààðúí	96667	120000
211	Ìííáòíí á°ãæ, 586 ñíðüòòíè, 2.5 ãð, àìòñáúí	170000	200000
212	Ñóðàà÷èéí òçíò, íðèáúí, ççðäýä, çòðààòàé, óðä, òæòó òàèè òàèèàñòàé, ÁÍÒÀÓ	9000	10000
213	Ááíèíú çèè÷èèýýíèé ò°èñ, ðääèñòðèéí áóääàðàð ò°íá°í áóèáóóèèè òèèòýä àààð øèìòäýè, ÕÄÄÍ ááíè, òíò òñíííá	1000	1000

12.1 ÌÀËÛÍ ÒÏ, ò°ð°ë, ñóìààð

12.1 NUMBER OF LIVESTOCK, by type, soums

Ñóìùã íýð	2010	2011	2012	2013	2014	2015
	Á-ÄÄ Ä-Í/TOTAL					
Á-ÄÄ	2010557	2425649	2970688	3486043	4111515	4510986
61						
Áàÿí-ªíª°ð	163063	198700	256222	289356	328621	340934
Áçðä	182044	203186	244006	273856	304612	324788
Áàò-ªëçèé	87354	110596	135968	165579	187404	208503
ÁÁ-Óèààí	105856	119055	137468	155817	172555	181937
Áàÿíäíë	97922	130896	171539	216946	268004	315280
Ãó÷èí-Óñ	86172	99922	121384	144490	164359	190873
Ãñ°íççéë	92932	114216	126491	143147	168313	188382
ªëçèéò	87766	103299	132194	149704	180242	198289

ÇÁ-Óèààí	61458	78203	99083	120038	149164	172728
Áíäã	178658	218475	242957	283768	324942	344728
Íàðèéíòýýé	146605	153858	167835	186258	212619	220108
Ñàíò	67098	89175	118338	151202	193644	223540
Òàðàãò	55280	82282	109487	138625	176643	208981
Ò°ãð°ã	43071	57210	75790	97335	121970	146455
Óýíäà	124692	158161	191304	225915	272448	295293
Õ-äóèäàí	122213	145630	179062	210664	252832	269202
Õóæèèðò	100878	120366	145437	166780	198777	215967
Õàðòíðèí	153852	163279	192025	209312	238234	265013
Àðäàèéòýýð	53643	79140	124098	157251	196132	199985

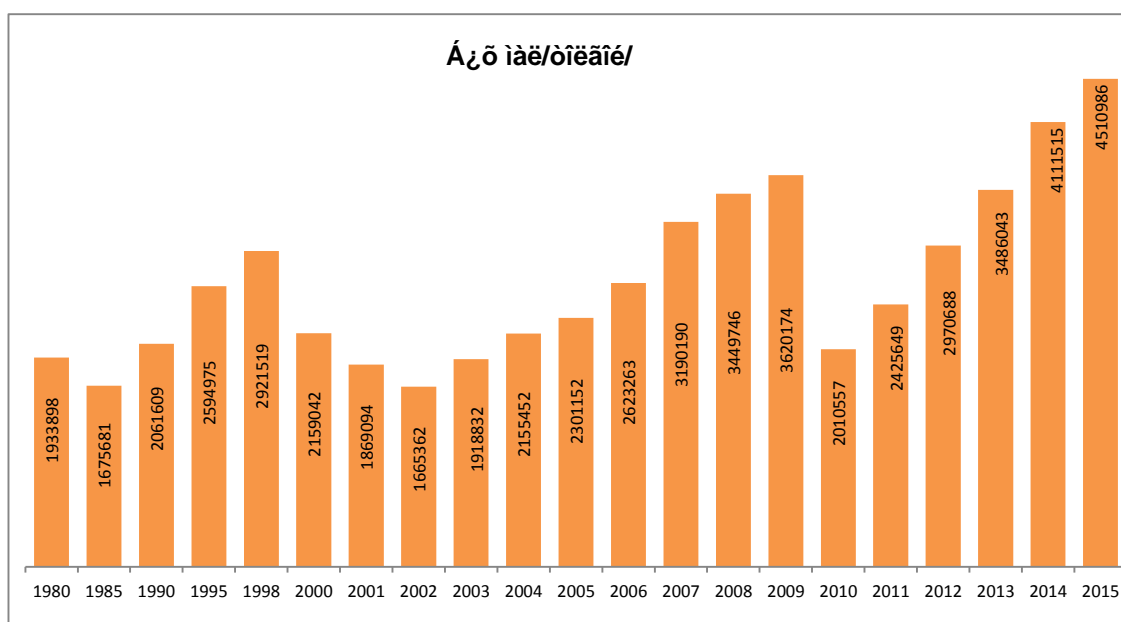

Á-ËÿÄ 12

Õ°Ä°ä° ÄÆ ÄÖÓÉ

12.1 ÍÀËÛÍ ÒÏÏ, ð°ð°è, ñóíààð

12.1 NUMBER OF LIVESTOCK, by type, soums

Ñóíúã íýð	2010	2011	2012	2013	2014	2015
	ÒÝÏÝÝ/CAMEL					
Á-ÄÄ	14707	15873	18134	19740	21970	23128
Áàýí-áíã°ð	362	377	459	464	506	558
Áçðä	252	276	299	316	291	287
Áàò-°èçèé						
ÁÁ-Óèäàí	2107	2162	2258	2459	2866	2887
Áàýíäíè	1367	1476	1857	2050	2151	2237
Äó÷-éí-Óñ	2115	2470	2826	3089	3457	3926
Äñ°íççéé	127	149	161	158	185	207

ªëçèèò	148	161	197	236	268	295
ÇÁ-Óèààí	6	7	5	4	4	5
Áîää	5070	5473	6332	6979	7835	8113
Íàðèéíòýýë	40	50	52	52	52	62
Ñáíò	494	495	556	612	689	738
Òàðàãò	44	55	55	75	79	107
Òªãðª	2276	2295	2573	2722	3038	3124
Óýíàà						
Õ-ãóèààí	16	49	65	80	90	102
Õóæèðò	43	48	40	31	33	37
Õàðòíðèí	190	253	291	314	315	309
Àðààéòýýð	50	77	108	99	111	134

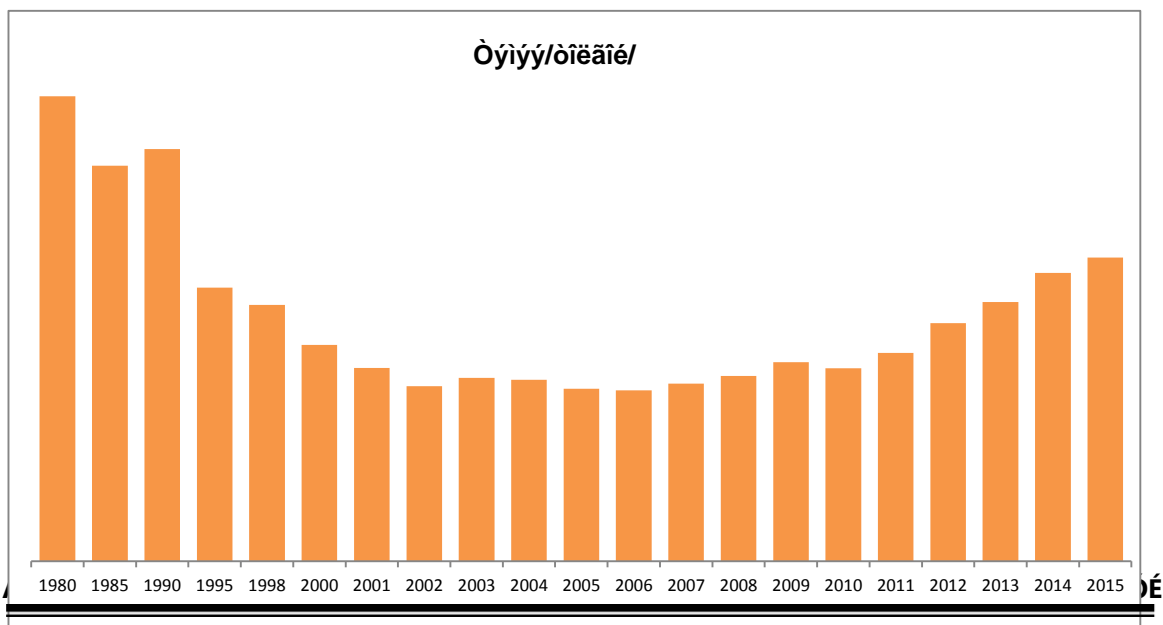

12.1 ÌÀËÛÍ ÒÏÏ, òªðªë, ñóíààð

12.1 NUMBER OF LIVESTOCK, by type, soums

Ñóíùã íýð	2010	2011	2012	2013	2014	2015
	ÀÄÓÓ/HORSE					
Á-ÄÄ	113800	141099	170536	205881	246950	280197
Áàýí-ªíãªð	11103	13253	16037	18696	21923	23401
Á¿ðã	11789	14036	16740	20181	23440	25402
Áàò-ªëçèè	7958	10049	11918	14156	15823	18156
ÁÁ-Óèààí	3454	3820	4246	4923	5742	6332
Áàýíãíë	2944	3932	5296	6782	8633	10707
Ãó÷èí-Óñ	2891	3522	4196	5071	5979	6917
Ãñªíç¿èè	6299	8099	9372	10922	13227	14919
ªëçèèò	6357	8194	9864	11911	14421	16476

ÇÁ-Óèààí	5053	6450	7650	9594	11851	14222
Áíäã	6234	7197	8071	9594	11117	11761
Íàðèéíòýýë	5339	5898	6567	8001	9470	10499
Ñàíò	2431	3163	4051	5302	6712	8326
Òàðäãò	3086	4363	5524	7220	9543	12098
Ò°ãð°ã	2047	2504	3136	3816	4679	5456
Óýíäã	8575	10952	13471	15919	19756	22713
Õ-äòèäàí	4798	5942	7236	8675	10999	12711
Õóæèðò	9891	12946	15495	18454	22632	25389
Õàðòíðèí	11485	13440	16095	19282	22064	24900
Àðäàééòýýð	2066	3339	5571	7382	8939	9812

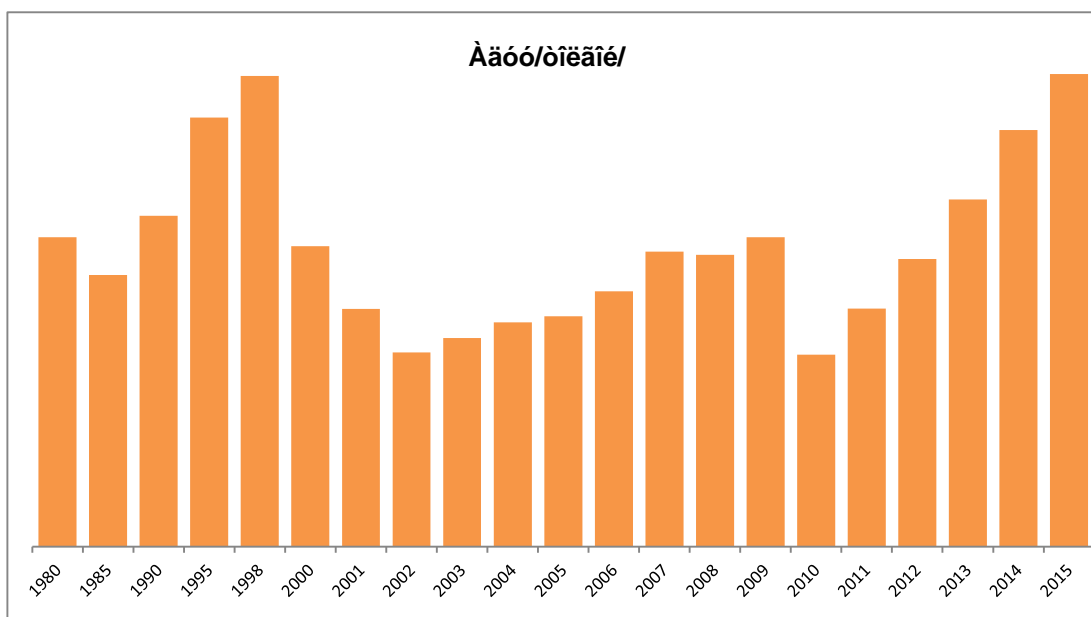

Á-ÉYÄ 12

Õ°Ä°aa ÀÆ ÀÕÓÉ

12.1 ÌÀÈÕÍ ÒÏ, ò°ð°ë, ñóìäàð

12.1 NUMBER OF LIVESTOCK, by type, soums

Ñóìúã íýð	2010	2011	2012	2013	2014	2015
	ÕÝÐ/CATTLE					
Á-ÄÄ	76230	90567	113966	144926	183265	217599
Áàýí-°íä°ð	5679	6511	8469	10719	13104	15006
Áçðã	4063	4769	5831	7296	9166	10831
Áàò-°èçèé	11053	14034	17061	20905	23967	28430
ÁÁ-Óèäàí	1439	1625	2113	2602	3229	3792
Áàýíäíè	1040	1339	2016	2799	3940	5047
Ãó÷-èí-Óñ	986	1108	1412	1769	2299	2889
Ãñ°íççéé	2424	2863	3685	4536	6019	7518
°èçèéò	2839	3268	4182	5527	7199	8449

ÇÁ-Óëààí	3306	4402	5580	7924	10766	13089
Áíäã	1785	1986	2259	2721	3140	3511
Íàðëéíòýë	4677	4749	5369	6626	8670	10082
Ñàíò	2008	2366	3395	4670	6475	7894
Òàðäãò	1062	1705	2392	3481	4939	6520
Ò°ãð°ã	357	446	612	847	1190	1586
Óýíäã	17693	20749	25723	31774	39407	46260
Õ-äóëäàí	2259	2827	3733	4756	6413	7896
Õóæèèðò	4994	5848	7160	8885	11473	13446
Õàðóíðèí	7305	7874	9528	12048	14882	17835
Àðäàééóýð	1261	2098	3446	5041	6987	7518

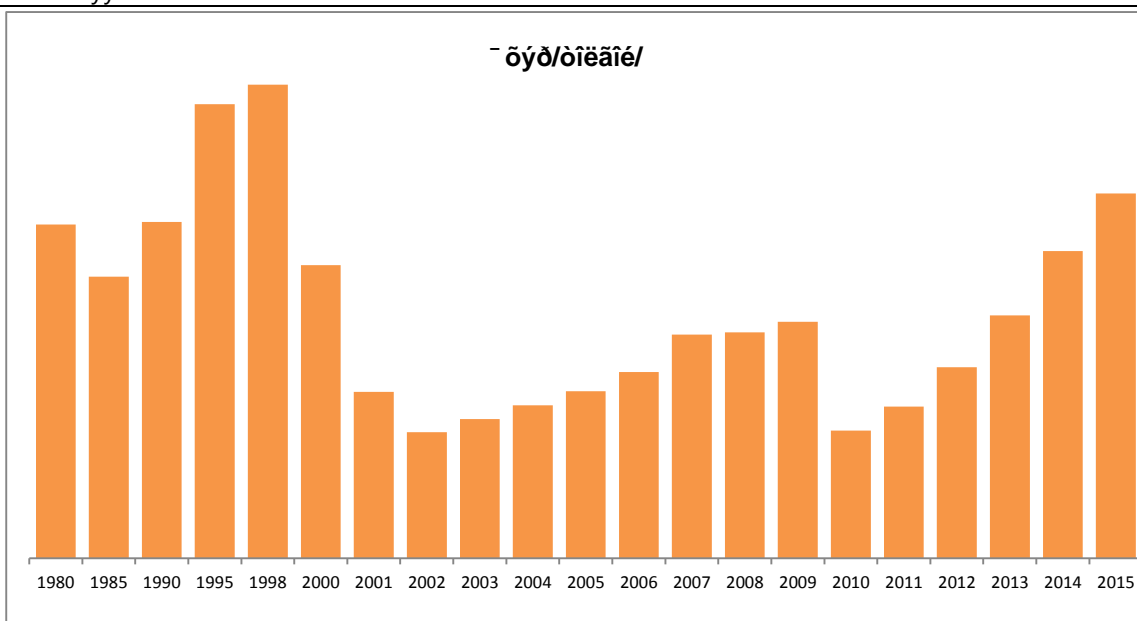

12.1 ÆÄÄ 12

Õ°Ä°ã ÄÆ ÀÕÓÉ

12.1 ÆÄÜÍ ÒÏ, ð°ð°ë, ñóíààð

12.1 NUMBER OF LIVESTOCK, by type, soums

Ñóíùã íýð	2010	2011	2012	2013	2014	2015
	ÕÏÛ/SHEEP					
Á-ÄÄ	896623	1051754	1310889	1541304	1821050	2021762
Áàýí-áíãð	88891	107444	142327	160342	180223	186089
Áçðã	105978	118106	141313	158431	175734	188000
Áàò-°ëçèé	33033	41352	52357	65517	74713	85591
ÁÁ-Óëäàí	33542	37121	44355	52270	58870	63864
Áàýíäíè	56210	71495	92802	114419	138528	164314
Äó÷-éí-Óñ	38710	41748	50019	59756	67002	79084
Äñ°íççéé	49264	59577	65721	74311	86803	97152

ἄεῖεῖο	49888	57586	73206	83006	99209	109404
ῬἈ-Ἰεᾶᾶί	26235	32572	41783	51132	64435	75482
Ἀῖᾶᾶ	40521	47002	53411	62480	72163	79469
Ἰᾶῖεῖῖῖῖ	49001	51373	57295	64395	75108	80635
Ἰᾶῖο	29215	36542	49035	62625	80191	93699
Ἰᾶῖᾶᾶ	29193	39916	52884	66587	84468	100488
Ἰᾶῖᾶᾶ	21159	26100	33456	41449	50622	61055
Ἰᾶῖᾶᾶ	42566	54029	67745	82491	107237	117677
Ἰᾶῖᾶᾶᾶ	50070	57242	72389	85938	103873	113610
Ἰᾶῖᾶᾶᾶ	50374	57568	71020	81723	97892	104473
Ἰᾶῖᾶᾶᾶᾶ	77666	79155	93431	102364	115023	129581
Ἰᾶῖᾶᾶᾶᾶᾶ	25107	35826	56340	72068	88956	92095

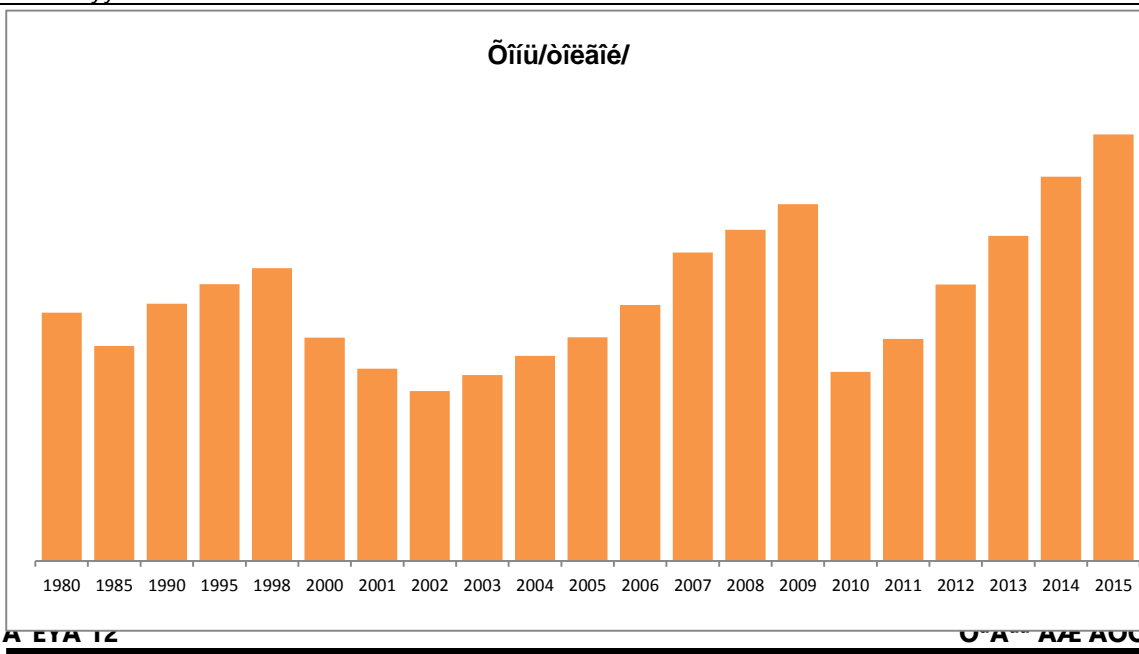

12.1 Ἰᾶῖᾶᾶᾶᾶᾶ, ὁῖᾶᾶ, Ἰᾶῖᾶᾶᾶ

12.1 NUMBER OF LIVESTOCK, by type, soums

Ἰᾶῖᾶᾶ Ἰᾶῖᾶ	2010	2011	2012	2013	2014	2015
Ἰᾶῖᾶᾶ/GOAT	909197	1126356	1357163	1574192	1838280	1968300
Ἀῖᾶῖᾶᾶᾶᾶ	57028	71115	88930	99135	112865	115880
Ἀῖᾶᾶ	59962	65999	79823	87632	95981	100268
Ἀῖᾶᾶᾶᾶᾶ	35310	45161	54632	65001	72901	76326
Ἀῖᾶᾶᾶᾶᾶᾶ	65314	74327	84496	93563	101848	105062
Ἀῖᾶῖᾶᾶᾶ	36361	52654	69568	90896	114752	132975
Ἀῖᾶᾶᾶᾶᾶᾶ	41470	51074	62931	74805	85622	98057
Ἀῖᾶᾶᾶᾶᾶᾶᾶ	34818	43528	47552	53220	62079	68586

ªèçèèò	28534	34090	44745	49024	59145	63665
ÇÁ-Óèààí	26858	34772	44065	51384	62108	69930
Áîää	125048	156817	172884	201994	230687	241874
Íàðèéíòýýë	87548	91788	98552	107184	119319	118830
Ñàíò	32950	46609	61301	77993	99577	112883
Òàðàãò	21895	36243	48632	61262	77614	89768
Òªðªª	17232	25865	36013	48501	62441	75234
Óýíàà	55858	72431	84365	95731	106048	108643
Õ-äóèààí	65070	79570	95639	111215	131457	134883
Õóæèðò	35576	43956	51722	57687	66747	72622
Õàðòíðèí	57206	62557	72680	75304	85950	92388
Àðààééóýýð	25159	37800	58633	72661	91139	90426

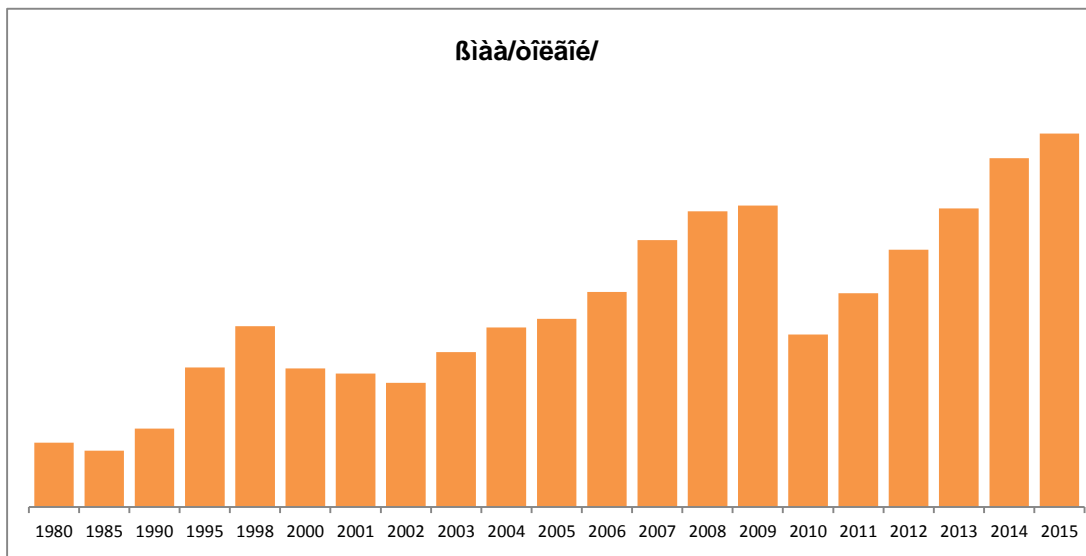

12.2 ÖÝÉÖÝÃ× ÌÆËÛ ÕÏ, ððëººð, ñóìààð

12.2 NUMBER OF BREEDING LIVESTOCK, by type and soums

	Öýéöýã÷ ìæ äãää						Èráý						Ã¿¿					
	2014		2015		ºñºèð, áóóðàèð		2014		2015		ºñºèð, áóóðàèð		2014		2015		ºñºèð, áóóðàèð	
	òÏ	õóâü	òÏ	õóâü	òÏ	õóâü	òÏ	õóâü	òÏ	õóâü	òÏ	õóâü	òÏ	õóâü	òÏ	õóâü	òÏ	õóâü
Á-ÃÄ	1630012	100	1814709	100	184697	111.3	7824	100	8362	100	538	106.9	71288	100	82188	100	10900	115.5
Áàýí-ªíªºð	136098	8.3	147455	8.1	11357	108.3	151	1.9	216	2.6	65	143.0	6170	8.7	6932	8.4	762	112.2
Á¿ðä	122710	7.5	135983	7.5	13273	110.8	92	1.2	87	1.0	-5	94.6	6235	8.7	7183	8.7	948	115.5
Áàð-ªèçèé	74424	4.6	80304	4.4	5880	107.9							4456	6.3	5229	6.4	773	117.7
ÁÁ-Óèààí	66455	4.1	72724	4.0	6269	109.4	1114	14.2	1072	12.8	-42	96.2	1696	2.4	1883	2.3	187	111.1
Áàýíªíè	105310	6.5	128029	7.1	22719	121.6	708	9.0	815	9.7	107	115.1	2562	3.6	3337	4.1	775	130.0
Áó÷-èí-Óñ	61782	3.8	73405	4.0	11623	118.8	1250	16.0	1324	15.8	74	105.9	1687	2.4	2015	2.5	328	119.9
Ãñºíç¿èé	72572	4.5	79129	4.4	6557	109.0	57	0.7	73	0.9	16	128.1	3879	5.4	4379	5.3	500	112.2
ªèçèèð	71651	4.4	79696	4.4	8045	111.2	80	1.0	81	1.0	1	101.3	4297	6.0	4908	6.0	611	114.4
ÇÁ-Óèààí	58643	3.6	66511	3.7	7868	113.4	2		2				3268	4.6	3911	4.8	643	119.9
Áíää	122564	7.5	134116	7.4	11552	109.4	2751	35.2	2952	35.3	201	107.3	3293	4.6	3679	4.5	386	111.1
Ìàðèéíòýýè	81617	5.0	89337	4.9	7720	109.5	16	0.2	18	0.2	2	112.5	2786	3.9	3044	3.7	258	109.9
Ñàìò	79298	4.9	93946	5.2	14648	118.5	251	3.2	278	3.3	27	110.8	2117	3.0	2666	3.2	549	125.5
Òàðäãð	71619	4.4	86243	4.8	14624	120.4	21	0.3	35	0.4	14	166.7	2715	3.8	3528	4.3	813	129.9
Òºãðª	47130	2.9	56697	3.1	9567	120.3	1182	15.1	1229	14.7	47	104.0	1446	2.0	1719	2.1	273	118.8
Óýíà	103804	6.4	114725	6.3	10921	110.5							5564	7.8	6393	7.8	829	114.4
Õ-áóèààí	94995	5.8	100462	5.5	5467	105.8	31	0.4	33	0.4	2	106.5	3048	4.3	3461	4.2	413	113.3
Õóæèðð	80843	5.0	87295	4.8	6452	108.0	12	0.2	10	0.1	-2	83.3	6377	8.9	7611	9.3	1234	119.9
Õàððíðèí	95628	5.9	104370	5.8	8742	109.1	76	1.0	91	1.1	15	119.7	6934	9.7	7343	8.9	409	105.5
Àðààèóýýð	82869	5.1	84282	4.6	1413	101.7	30	0.4	46	0.6	16	153.3	2758	3.9	2967	3.6	209	107.5

Á-ËÝÄ 12

Õ-ÑÍÝÄÒ 12.2-èéí
¿ðäýææëýë
continue of TABLE
12.2

	íýý							Ýí õíü			Ýí ýìàà							
	2014		2015		°ñ°èò, áóóðàèò			2014	2015	°ñ°èò, áóóðàèò	2014		2015		°ñ°èò, áóóðàèò			
	òñ	ðóàü	òñ	ðóàü	òñ	ðóàü	òñ	ðóàü	òñ	ðóàü	òñ	ðóàü	òñ	ðóàü	òñ	ðóàü	òñ	ðóàü
Á-ÄÄ	64487	100	75942	100	11455	117.8	758798	100	849460	100	90662	111.9	727615	100	798757	100	71142	109.8
Ääýí-ªíªð	4678	7.3	5457	7.2	779	116.7	78698	10.4	84575	10.0	5877	107.5	46401	6.4	50275	6.3	3874	108.3
Ä¿ðä	3086	4.8	3692	4.9	606	119.6	73810	9.7	81872	9.6	8062	110.9	39487	5.4	43149	5.4	3662	109.3
Äàð-ªèçèé	8263	12.8	9477	12.5	1214	114.7	31061	4.1	34511	4.1	3450	111.1	30644	4.2	31087	3.9	443	101.4
ÄÄ-Õèààí	1143	1.8	1368	1.8	225	119.7	22998	3.0	25394	3.0	2396	110.4	39504	5.4	43007	5.4	3503	108.9
Ääýíäíë	1408	2.2	1854	2.4	446	131.7	56761	7.5	69570	8.2	12809	122.6	43871	6.0	52453	6.6	8582	119.6
Äó-èí-Õñ	832	1.3	1029	1.4	197	123.7	26618	3.5	31754	3.7	5136	119.3	31395	4.3	37283	4.7	5888	118.8
Äñ°íç¿éé	2122	3.3	2569	3.4	447	121.1	39171	5.2	42706	5.0	3535	109.0	27343	3.8	29402	3.7	2059	107.5
ªèçèéò	2535	3.9	2859	3.8	324	112.8	40975	5.4	45988	5.4	5013	112.2	23764	3.3	25860	3.2	2096	108.8
ÇÄ-Õèààí	3628	5.6	4342	5.7	714	119.7	26519	3.5	30309	3.6	3790	114.3	25226	3.5	27947	3.5	2721	110.8
Äíää	1119	1.7	1265	1.7	146	113.0	28393	3.7	31486	3.7	3093	110.9	87008	12.0	94734	11.9	7726	108.9
Íàðèéíòýýë	3039	4.7	3534	4.7	495	116.3	29555	3.9	33323	3.9	3768	112.7	46221	6.4	49418	6.2	3197	106.9
Ñàíò	2478	3.8	2988	3.9	510	120.6	34591	4.6	41021	4.8	6430	118.6	39861	5.5	46993	5.9	7132	117.9
Òàðààò	1752	2.7	2331	3.1	579	133.0	35450	4.7	42531	5.0	7081	120.0	31681	4.4	37818	4.7	6137	119.4
òªðªª	458	0.7	598	0.8	140	130.6	20288	2.7	24633	2.9	4345	121.4	23756	3.3	28518	3.6	4762	120.0
Óýíàà	13730	21.3	16131	21.2	2401	117.5	44789	5.9	48738	5.7	3949	108.8	39721	5.5	43463	5.4	3742	109.4

Õ-äóèààí	2192	3.4	2658	3.5	466	121.3	40630	5.4	43606	5.1	2976	107.3	49094	6.7	50704	6.3	1610	103.3
Õóæèðò	4089	6.3	4807	6.3	718	117.6	41871	5.5	44503	5.2	2632	106.3	28494	3.9	30364	3.8	1870	106.6
Õàðóíðéí	5235	8.1	6139	8.1	904	117.3	47798	6.3	52934	6.2	5136	110.7	35585	4.9	37863	4.7	2278	106.4
Àðààéóýýð	2700	4.2	2844	3.7	144	105.3	38822	5.1	40006	4.7	1184	103.0	38559	5.3	38419	4.8	-140	99.6

Á-ËÝÁ 12

Õ^aÄ^{aa} ÅÆ ÅÓÉ

12.3 ÌÀË Ò^aËË^aÈÒ, Ò^aË ÁÍËÆËËÒ, ìæèúí ð^oð^oð^o, ñóìààð
12.3 REARING OF YOUNG ANIMALS, by type and soums

	Ò ^o èè ^o ñ ^o í ýð						Ò ^o è ðóâú	Ãàðñàí ð ^o è						Õíðíààñíí ð ^o è		
	Á¿ää	Ëíäý	Ã¿¿	ÿíýý	Ýí õíú	Ýí ýìàà		Á¿ää	Áíðáí	Óíààà	Òóààé	Õóðàà	Èøèä	Á¿ää	Áíðáí	Óíààà
Á-ÃÄ	1526340	3611	65186	60435	723484	673624	84.1	1531412	3611	65186	60437	726970	675208	90811	72	1464
Áäýí- ^a íà ^o ð	108629	85	5250	4312	63107	35875	73.7	108679	85	5250	4312	63137	35895	8372	7	115
Á¿ðä	121578	62	6185	3062	73389	38880	89.4	125704	62	6185	3062	76513	39882	9751		70
Áàð- ^a èçèé	68596	0	4201	7352	29348	27695	85.4	68596	0	4201	7352	29348	27695	3681		104
ÁÁ-Óèààí	56865	504	1409	959	21355	32638	78.2	56965	504	1409	959	21355	32738	3053	2	42
Áäýíäíè	104959	350	2562	1408	56761	43878	82.0	104959	350	2562	1408	56761	43878	432		8
Ãó= ^a èí-Óñ	52800	650	1471	720	24299	25660	71.9	52913	650	1471	721	24311	25760	606	5	10
Ãñ ^o íç¿èé	71366	30	3516	2170	38935	26715	90.2	71366	30	3516	2170	38935	26715	1112	2	20
^a èçèéò	70312	45	4346	2384	40246	23291	88.2	70312	45	4346	2384	40246	23291	2664	5	265
ÇÁ-Óèààí	58494		3077	3586	26425	25406	87.9	58624		3077	3586	26435	25526	1665		28
Áíää	108062	1167	2282	936	26194	77483	80.6	108062	1167	2282	936	26194	77483	10275	40	226
Íàðèéíòýýè	73238	8	2134	2403	27243	41450	82.0	73288	8	2134	2403	27263	41480	11605		57
Ñàíò	78282	112	2113	2451	34135	39471	83.3	78282	112	2113	2451	34135	39471	1675		5
Òàðààò	72078	17	2998	1967	35955	31141	83.6	72118	17	2998	1967	35975	31161	4109	1	68
Ò ^o ãð ^o ã	45234	473	1277	419	20035	23030	79.8	45584	473	1277	419	20235	23180	513	6	24
Óýíää	102176		5278	13320	44430	39148	89.1	102176		5278	13320	44430	39148	7202		87
Õ-äóèààí	88006	24	2783	2080	38803	44316	87.6	88006	24	2783	2080	38803	44316	15635	2	41

Óæèðò	74680	4	5761	3793	38851	26271	85.5	74680	4	5761	3793	38851	26271	4552	219	
Òàðóìðèí	88850	52	5878	4482	45220	33218	85.1	88850	52	5878	4482	45220	33218	1804	2	61
Àðààéóýýð	82135	28	2665	2631	38753	38058	97.5	82248	28	2665	2632	38823	38100	2105	14	

Á ËÿÀ 12

Òàà Æ Æ Æ

Ó ÑÿÀÒ 12.3-ÈÈÍ ÑÄÿÆÿËÿ
CONTINUE OF TABLE 12.3

	Óìðìááñí ò'è			Áíéæñíí ò'è						Ò'è áíéæèèð %	100 ýóýñ áíéæóóèñàí ò'è					
	Òóääè	Õóðää	Èøèä	Áçää	Áìðáí	Óíää	Òóääè	Õóðää	Èøèä		Áçää	Áìðáí	Óíää	Òóääè	Õóðää	Èøèä
Áçää	845	27912	60518	1440601	3539	63722	59592	699058	614690	94.1	79.4	42.3	77.5	78.5	82.3	77.0
Áÿí-áíá°ð	81	2770	5399	100307	78	5135	4231	60367	30496	92.3	68.0	36.1	74.1	77.5	71.4	60.7
Áçðä	29	6180	3472	115953	62	6115	3033	70333	36410	92.2	85.3	71.3	85.1	82.2	85.9	84.4
Áà-èçèé	116	1355	2106	64915		4097	7236	27993	25589	94.6	80.8		78.4	76.4	81.1	82.3
ÁÁ-Óèääí	30	669	2310	53912	502	1367	929	20686	30428	94.6	74.1	46.8	72.6	67.9	81.5	70.8
Áÿíáíè	4	112	308	104527	350	2554	1404	56649	43570	99.6	81.6	42.9	76.5	75.7	81.4	83.1
Áó-èí-Óñ	11	71	509	52307	645	1461	710	24240	25251	98.9	71.3	48.7	72.5	69.0	76.3	67.7
Áñ°íçèéè	6	404	680	70254	28	3496	2164	38531	26035	98.4	88.8	38.4	79.8	84.2	90.2	88.5
èçèéò	62	751	1581	67648	40	4081	2322	39495	21710	96.2	84.9	49.4	83.1	81.2	85.9	84.0
ÇÁ-Óèääí	19	693	925	56959		3049	3567	25742	24601	97.2	85.6		78.0	82.2	84.9	88.0
Áíää	41	1163	8805	97787	1127	2056	895	25031	68678	90.5	72.9	38.2	55.9	70.8	79.5	72.5
Íàðèéíóýýè	47	3383	8118	61683	8	2077	2356	23880	33362	84.2	69.0	44.4	68.2	66.7	71.7	67.5
Ñáìò	13	165	1492	76607	112	2108	2438	33970	37979	97.9	81.5	40.3	79.1	81.6	82.8	80.8
Òàðääò	38	1266	2736	68009	16	2930	1929	34709	28425	94.3	78.9	45.7	83.0	82.8	81.6	75.2
Ò°äð°ä	2	116	365	45071	467	1253	417	20119	22815	98.9	79.5	38.0	72.9	69.7	81.7	80.0
Óýíää	151	2164	4800	94974		5191	13169	42266	34348	93.0	82.8		81.2	81.6	86.7	79.0

Õ-äöääí	32	3627	11933	72371	22	2742	2048	35176	32383	82.2	72.0	66.7	79.2	77.1	80.7	63.9
Õóæèð	129	1763	2441	70128	4	5542	3664	37088	23830	93.9	80.3	40.0	72.8	76.2	83.3	78.5
Õàðóíðèí	22	744	975	87046	50	5817	4460	44476	32243	98.0	83.4	54.9	79.2	72.7	84.0	85.2
Àðääéðýð	12	516	1563	80143	28	2651	2620	38307	36537	97.4	95.1	60.9	89.3	92.1	95.8	95.1

Á-É-Ý-Ä 12

Õ^aÄ^{aa} ÀÆ ÀÓÉ

12.4 Õìì ìÀÈÚÍ Ç-É ÁÓÑÚÍ ÕíðíÄÄíÈ

12.4 NATURAL LOSSES OF ADULT ANIMALS, by head

	2013	2014	2015						2015/ 2014	Õíèääíéí Ç ^o ð ^z z /2015- 2014/	2015/2013	Õíèääíéí Ç ^o ð ^z z /2015- 2013/	Îíú ýóíéé ìäää	^a ä ÷ í ^{oo} ð õíðíääñíí
			Á ^z ää	Ûýíýý	Àáoó	Ïóýð	Õííú	ßìää						
Á-ÄÄ	19728	8863	64646	185	2831	1477	25521	34632	629.4	55783	227.7	44918	1.6	3028
Áàýí- ^a íä ^o ð	697	43	6369	5	165	166	2680	3353	14811.6	6326	913.8	5672	1.94	463
Á ^z ðä	785	167	20005	2	1406	459	11420	6718	11979.0	19838	2548.4	19220	6.57	4
Áàð- ^a èçèé	1390	10	3081		91	89	766	2135	30810.0	3071	221.7	1691	1.64	
ÁÁ-Õèääí	1055	1555	2913	24	18	28	797	2046	187.3	1358	276.1	1858	1.69	1
Áàýíääíè	269	16	164	24	2	2	29	107	1025.0	148	61.0	-105	0.06	40
Äó÷-èí-Õñ	323	108	279	19	9	1	116	134	258.3	171	86.4	-44	0.17	
Äñ ^o íç ^z éé	389	110	1225		105	25	509	586	1113.6	1115	314.9	836	0.73	
^a èçèèè	232	57	1355	5	123	138	602	487	2377.2	1298	584.1	1123	0.75	
ÇÁ-Õèääí	2481	544	651		36	22	244	349	119.7	107	26.2	-1830	0.44	534
Áíää	204	260	2066	86	52	11	344	1573	794.6	1806	1012.7	1862	0.64	
Ìàðèèíòýýè	270	156	2821		27	35	447	2312	1808.3	2665	1044.8	2551	1.33	820
Ñàíò	146	9	140		5	6	51	78	1555.6	131	95.9	-6	0.07	170
Òàðääò	580	365	1605	1	40	25	538	1001	439.7	1240	276.7	1025	0.91	6
Ò ^o äð ^o ä	13	19	503	19	3	1	168	312	2647.4	484	3869.2	490	0.41	46
Óýíää	1920	1285	8286		121	181	2388	5596	644.8	7001	431.6	6366	3.04	3

Ö-äóëääí	475	891	6884	59	23	1770	5032	772.6	5993	1449.3	6409	2.72	141
Öóæèðò	1497	1040	2133	236	130	991	776	205.1	1093	142.5	636	1.07	65
Öàðóíðèí	6926	2123	2579	271	95	1160	1053	121.5	456	37.2	-4347	1.08	16
Àðääéöýð	76	105	1587	62	40	501	984	1511.4	1482	2088.2	1511	0.81	719

12.5 ÀÌÈÌÙ ÌÀÈÙÌ Á-ËYÄËYÈÒ, òìèèíèèíð

12.5 GROUPING OF HOUSEHOLDS BY NUMBER OF PRIVATE LIVESTOCK, by head

	10 òçðòýé ìàèòàé							11-30 òçðòýé ìàèòàé						
	ªðð	ìàèùí òíí	-çíýýñ					ªðð	ìàèùí òíí	-çíýýñ				
			Òýíýý	Àäóó	-òýð	Õííü	Βìàà			Òýíýý	Àäóó	-òýð	Õííü	Βìàà
Á-ÄÄ	397	2622	20	227	1146	443	786	1349	28906	32	1446	3952	8250	15226
Баян-Өндөр сум	4	31			6	15	10	33	675		29	38	269	339
Бүрд сум	3	22		4		5	13	23	510		27	8	224	251
Бат-Өлзий сум	74	454		44	305	49	56	181	3786		404	1136	806	1440
Баруунбаян-Улаан сум	1	5		1			4	17	392				51	341
Баянгол сум	6	42				7	35	59	1277	2	36	10	398	831
Гучин-Ус сум	6	48	10		12	7	19	21	420	4	11	50	87	268
Есөн зүйл сум	14	92		31	14	10	37	51	1122		65	58	507	492
Өлзийт сум								12	201		3	15	69	114
Зүүнбаян-Улаан сум	13	72		7	6	16	43	69	1486		46	124	552	764
Богд сум	16	102	10	32	30	21	9	49	1134	22	66	82	208	756
Нарийнтээл сум	14	82		4	33	20	25	44	988		49	108	132	699
Сант сум	4	33				12	21	41	954	1	12	42	293	606
Тарагт сум	18	138		10	6	39	83	86	1898		46	52	678	1122
Төгрөг сум	11	73			9	19	45	81	1675	3	56	38	437	1141
Уянга сум	83	556		37	237	92	190	203	4217		282	959	966	2010
Хайрхандулаан сум	17	133			8	35	90	61	1453		28	48	398	979
Хужирт сум	31	187		19	96	44	28	146	3156		173	307	1099	1577
Хархорин сум	58	374		33	270	34	37	96	1950		101	527	597	725
Арвайхээр сум	24	178		5	114	18	41	76	1612		12	350	479	771
	31-50 òçðòýé ìàèòàé							51-100 òçðòýé ìàèòàé						
	ªðð	ìàèùí òíí	-çíýýñ					ªðð	ìàèùí òíí	-çíýýñ				
			Òýíýý	Àäóó	-òýð	Õííü	Βìàà			Òýíýý	Àäóó	-òýð	Õííü	Βìàà
Á-ÄÄ	1349	55558	23	2461	4476	19802	28796	2631	196277	282	10487	15095	73407	97006
Баян-Өндөр сум	71	2972		86	143	1338	1405	131	9902	4	630	457	4573	4238
Бүрд сум	25	1050		56	71	435	488	69	5119		344	183	2297	2295
Бат-Өлзий сум	115	4663		300	852	1721	1790	208	15492		1170	2947	5222	6153
Баруунбаян-Улаан сум	25	1009	1	17	6	271	714	46	3523	72	71	22	772	2586
Баянгол сум	72	2931	1	40	27	1171	1692	120	9117		126	81	3696	5214
Гучин-Ус сум	20	859	3	69	31	194	562	46	3463	7	113	41	1049	2253
Есөн зүйл сум	58	2458		101	122	1180	1055	128	9132		678	429	4121	3904
Өлзийт сум	29	1227		38	34	493	662	79	5996	9	356	272	2874	2485
Зүүнбаян-Улаан сум	79	3243		135	273	1057	1778	140	10409		770	956	4313	4370
Богд сум	47	1943	2	55	10	346	1530	157	11711	117	232	130	2050	9182
Нарийнтээл сум	49	1995		53	139	417	1386	109	8010		232	526	1803	5449
Сант сум	71	2978		51	57	950	1920	159	11991	2	170	491	4169	7159
Тарагт сум	84	3453		78	73	1432	1870	101	7322		367	215	3065	3675
Төгрөг сум	66	2697	16	23	9	736	1913	88	6415	70	116	73	2283	3873
Уянга сум	163	6732		332	1561	2151	2688	290	22234		1732	4643	7452	8407
Хайрхандулаан сум	51	2112		69	49	629	1365	111	8397		347	288	2883	4879
Хужирт сум	144	5843		568	410	2342	2523	217	15646		1329	1254	6906	6157
Хархорин сум	100	4114		230	399	1546	1939	214	16242	1	1045	1237	7221	6738

Á-ÄÄ 12

ÖªÄªª ÄÆ ÄÖ

Ö-ÑÍYÄÖ 12.5-ÈÉÍ-ÄÄYÈÆÈYÈ

CONTINUE OF TABLE 12.5

	101-200 ö¿ðöyè àèòàé							201-500 ö¿ðöyè àèòàé						
	ªðð	làèúí öñ	-¿íyýñ					ªðð	làèúí öñ	-¿íyýñ				
			Öyíyý	Ääóó	-öyð	Öñü	Βiàà			Öyíyý	Ääóó	-öyð	Öñü	Βiàà
Á-ÄÄ	4536	671499	1907	45436	45333	264351	314472	5455	1708604	7338	107168	78158	723186	7927
Баян-Өндөр сум	213	31432	15	2311	1636	14858	12612	381	124821	79	8998	5448	64029	462
Бүрд сум	122	18316	12	1450	692	8560	7602	234	76276	60	6333	2646	38642	288
Бат-Өлзий сум	371	53604		4630	8138	19683	21153	254	76445		7030	8476	32154	287
Баруунбаян-Улаан сум	128	19278	280	570	421	5279	12728	226	72668	1238	2465	1406	21295	462
Баянгол сум	182	27702	98	589	467	11814	14734	279	91960	531	2585	1578	43955	433
Гучин-Ус сум	94	14069	109	241	174	4909	8636	156	49819	1211	1390	692	18334	287
Есөн зүйл сум	181	27610	5	2582	1229	13166	10628	224	69541	18	5838	2768	35542	253
Өлзийт сум	153	22557	9	1709	998	11722	8119	264	84627	116	6846	3696	45091	288
Зүүнбаян-Улаан сум	409	59633		5213	4801	24160	25459	278	78711	1	6549	5734	35254	317
Богд сум	216	32633	844	1109	267	6275	24138	472	149009	2522	4909	1215	31598	1087
Нарийнтээл сум	156	23569		947	993	6780	14849	287	93541	7	3963	3714	32381	534
Сант сум	239	35273	62	1080	1281	13165	19685	276	89283	333	3459	3045	35357	470
Тарагт сум	215	31420	12	1484	1081	14380	14463	292	89375	20	5574	3080	42250	384
Төгрөг сум	110	16899	392	497	217	6541	9252	184	57174	973	1816	559	23205	306
Уянга сум	578	84373		6875	13859	29550	34089	357	106806		8659	15917	43601	386
Хайрхандулаан сум	189	28653		1398	871	9916	16468	377	120094	1	5516	3378	48190	630
Хужирт сум	389	57441		7164	3727	25468	21082	295	86981	31	10548	5246	43021	287
Хархорин сум	282	40896	35	3368	2843	18124	16526	343	109609	105	10398	6894	52398	398
Арвайхээр сум	309	46141	34	2219	1638	20001	22249	276	81864	92	4292	2666	36889	379
	501-999 ö¿ðöyè àèòàé							1000-1499 ö¿ðöyè àèòàé						
	ªðð	làèúí öñ	-¿íyýñ					ªðð	làèúí öñ	-¿íyýñ				
			Öyíyý	Ääóó	-öyð	Öñü	Βiàà			Öyíyý	Ääóó	-öyð	Öñü	Βiàà
Á-ÄÄ	1622	1061521	7301	62565	39284	499932	452439	520	591515	4963	35870	22408	320903	2073
Баян-Өндөр сум	136	89392	222	5488	3739	50246	29697	61	68823	192	4493	2847	42493	187
Бүрд сум	142	95454	94	7329	3150	54535	30346	65	76372	100	5512	2334	49173	192
Бат-Өлзий сум	45	29185		2456	3545	13053	10131	12	13352		1126	1722	6628	386
Баруунбаян-Улаан сум	89	59626	919	2182	1274	24175	31076	17	18886	314	730	409	8460	89
Баянгол сум	143	97388	520	3657	1489	51562	40160	55	64937	846	2637	1121	39392	209
Гучин-Ус сум	86	56952	1431	2439	614	23812	28656	43	49304	626	2027	1072	23367	222
Есөн зүйл сум	68	43557	130	3094	1753	23424	15156	27	31382	41	2186	934	17302	109
Өлзийт сум	60	37808	123	3295	1749	20901	11740	29	33502	20	2600	1193	20551	97
Зүүнбаян-Улаан сум	19	12177	1	1095	700	6385	3996	6	6973	3	407	471	3745	23
Богд сум	158	101816	2496	3724	961	25751	68884	35	39373	1953	1536	660	11896	233
Нарийнтээл сум	99	63950	41	3367	2772	25881	31889	21	23083	14	1609	1617	10271	99
Сант сум	71	45218	180	1835	1708	20311	21184	21	23528	115	988	717	11679	100
Тарагт сум	79	50899	24	2905	1424	25813	20733	15	16381		840	383	8199	69
Төгрөг сум	57	38075	1058	1536	431	17630	17420	17	18312	549	1062	155	8715	78
Уянга сум	65	45189		2971	5458	21086	15674	18	19571		1265	2942	10212	57
Хайрхандулаан сум	98	62961	21	2783	1449	27442	31266	36	40089	80	2181	1498	21341	149

Хужирт сум	57	35822	6	4560	1958	19246	10052	8	9059		823	387	5529	23
Хархорин сум	92	59973	27	6133	3824	31211	18778	25	28824	110	3362	1672	16367	73
Арвайхээр сум	58	36079	8	1716	1286	17468	15601	9	9764		486	274	5583	34

Á-ËÄ 12

Ö^aÄ^{aa} Æ ÄÖÉ

Ö NÍYAO 12.5-ÉÉÍ ðÁYÉÆÉYÉ

CONTINUE OF TABLE 12.5

	1500-2000 özðöyë àèèàé							2001-ýýñ äýyø àèèàé						
	ªðð	làeúi òñ	-zíyñ					ªðð	làeúi òñ	-zíyñ				
			Öyíyý	Àaóó	Öyð	Öííú	Biàà			Öyíyý	Àaóó	Öyð	Öííú	Biàà
Á-ÄÄ	68	100985	991	8072	4099	62529	0	32	75612	240	6381	3412	45572	7
Áàyi-ªíä°ð	4	6565	31	687	400	3868	1579	3	6321	15	679	292	4400	935
Ázðä	16	27232	19	2001	762	17782	6668	10	24437	2	2346	985	16347	4757
Áàð-ªèçèé	4	6754		676	496	4525	1057	2	4768		320	813	1750	1885
ÁÁ-Öèààí	4		63	296	254	3561	2376		0					
Áàyiäíë	7	11751	148	595	76	7597	3335	3	8052	91	442	198	4635	2686
Äó÷èí-Öñ	6	9584	450	435	141	3774	4784	3		75	192	62	3489	2376
Äñ°íçzèë	2	3398	13	344	211	1810	1020							
ªèçèèò	3	5297		609	234	3285	1169	3	7074	18	1020	258	4418	1360
ÇÁ-Öèààí														
Áíää	3		147	97	85	839	3722	1			1	71	485	1560
Íàðèéíöyýë	3	4890		275	180	2950	1485							
Ñàíò	4	6774	6	234	323	3377	2834	3	7460	39	497	230	4373	2321
Òàðäàðò	3	5202	51	586	72	2807	1686	1	2893		208	134	1825	726
Ò°ãð°ã	3	5135	63	350	95	1489	3138							
Öyíäà	2	3343		293	410	1450	1190	1	2272		267	274	1117	614
Ö-äóèààí	3	5060		389	307	2613	1751							
Öóæèðò	1			205	53	802	736							
Öàððíðèí								1			156	73	1442	337
Äðäàèéöyýð								1			253	22	1291	450

ªðð	Á-ÄÄ Ä-Í							
	ªððèéí òñ	làeúi òñ	-zíyñ					
			Öyíyý	Àaóó	Öyð	Öííú	Biàà	
Á-ÄÄ	17959	4506335	23097	280113	217363	2018375	1967387	
Áàyi-ªíä°ð	1037	340934	558	23401	15006	186089	115880	
Ázðä	709	324788	287	25402	10831	188000	100268	
Áàð-ªèçèé	1266	208503		18156	28430	85591	76326	
ÁÁ-Öèààí	553	181937	2887	6332	3792	63864	105062	
Áàyiäíë	926	315157	2237	10707	5047	164227	132939	
Äó÷èí-Öñ	481	190712	3926	6917	2889	79022	97958	
Äñ°íçzèë	753	188292	207	14919	7518	97062	68586	
ªèçèèò	632	198289	295	16476	8449	109404	63665	
ÇÁ-Öèààí	1013	172704	5	14222	13065	75482	69930	
Áíää	1154	344728	8113	11761	3511	79469	241874	
Íàðèéíöyýë	782	220108	62	10499	10082	80635	118830	
Ñàíò	889	223492	738	8326	7894	93686	112848	
Òàðäàðò	894	208981	107	12098	6520	100488	89768	
Ò°ãð°ã	617	146455	3124	5456	1586	61055	75234	

Óγία	1760	295293		22713	46260	117677	108643
Õ-äóèàí	943	268952	102	12711	7896	113447	134796
Õóæèð	1288	215931	37	25389	13438	104457	72610
Õàðóìðéí	1211	263990	278	24826	17739	128940	92207
Àðààéóγγð	1051	197089	134	9802	7410	89780	89963

Õ^aÄ^{aa}
 ÀÆ
 ÀÕÓÉ

Á-ËÝÁ 12

12.6 ÑÀÐËÄÄ, ÕÀÉÍÄÄËËÍ ÕÏÏ, ñóìàðð 12.6 SARLAG AND KHAINAG, by soums

1	Ñóìáuí íýðñ	2014		2015			
		Ñàðèèää ázää	Õàéíää ázää	Ñàðèèää		Õàéíää	
				Ážää	Ïýý	Ážää	Ïýý
1	Бүрд	-	-	2	-	-	-
2	Ààð- ^a èçèé	19728	460	24726	7142	391	149
3	Çžííàγí-Õèààí	6803	386	7790	2238	188	96
4	Áíää	865	-	911	304	-	-
5	Íàðèéíòýýë	4200	22	3796	1125	4	-
6	Òàðààð	517	-	1401	452	-	-
7	Óγíää	37137	189	41812	12854	207	73
8	Õàéððàíáóèèàí	2737	1	3206	990	-	-
9	Õóæèð	1986	342	1453	446	344	194
10	Õàðóìðéí	37	-	150	52	2	1
11	Àðààéóγγð	262	7	85	42	4	4
	Ä-Í	74272	1407	85332	25645	1140	517

Ñàðèèää, Õàéíää

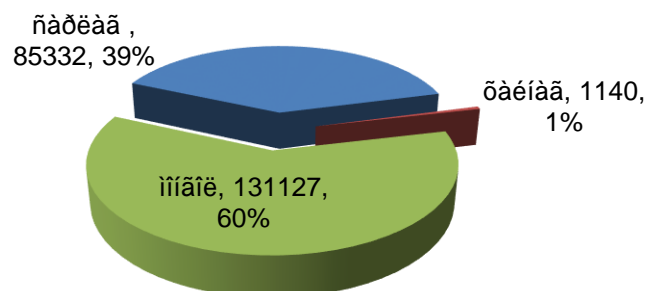
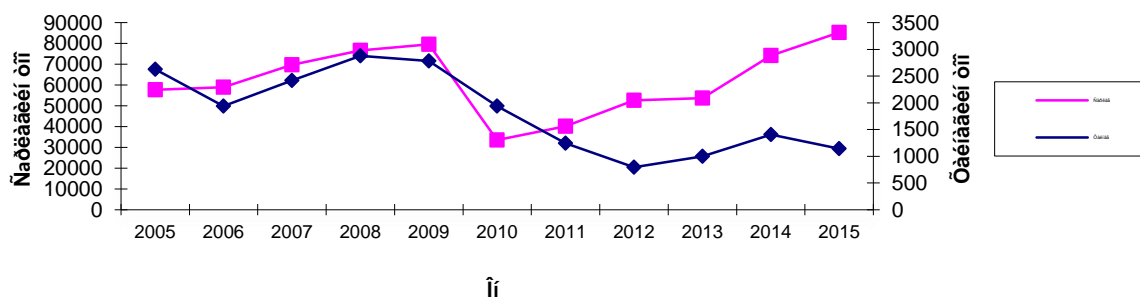

12.7 ЦЭВЭР, ЭРЛИЙЗ, НУТГИЙН ШИЛМЭЛ ОМГИЙН БОЛОН НУТГИЙН САЙЖРУУЛСАН ҮҮЛДРИЙН МАЛЫН ТОО, төрлөөр

12.7 NUMBER OF FRESHBRED, CROSSBRED, THOROUGHBRED AND IMPROVED BRED LIVESTOCK, by type

Ногиуи йүд	Бүгд	Хэийүүн			Цэвэр үүлдрийн					Эрлийз					
		Хээлгэгч	Хээлүүлэгч	Бусад	Бүгд	Тэмээ	Адуу	Үхэр	Хонь	Ямаа	Бүгд	Адуу	Үхэр	Хонь	Ямаа
Á-Ä	404344	168699	3971	231674	144197	2011	5894	1543	58782	75967	250422	-	2089	112055	136278
Áàÿí-áíäö	603	541	62		603		2		601						
Áçä	32812	19061	133	13618	108		2	4	102		32704		3	32700	1
Áàò-äëçèé	483	440	6	37	421			7	261	153	62		61	1	
ÁÁ-Öèààí	11150	4462	113	6575	3460			813	1	2173	473	7663	20	4146	3497
Áàÿíäíè	29428	12597	233	16598	29428			196	24	29208					
Äó÷-èí-Öñ	26955	13100	304	13551	496	400	2		65	29	26459		145	9024	17290
Äñóíççèé	14374	5244	89	9041	130	74		56			5713		342	5371	
äëçèéò	6530	2380	86	4064	6266			565		4159	1542	264	64	200	
ÇÁ-Öèààí	703	275	60	368	328			5	323		375		374	1	
Áíää	144392	50219	1480	92693	29831	1488	3217	104	3869	21153	114557		53	7460	107044
Íàðèéíòÿÿè	70899	28559	314	42026	55220			57	3956	51207	15679		150	15526	3
Ñàíò	20308	10418	116	9774	568			23	545		19739		62	13025	6652
Òàðäààò	651	374	12	265	530			147	383		117		117		
Òªäðª	4958	2065	246	2647	4728	49	309	73	3320	977	141		8	133	
Óÿíää	5881	2371	47	3463	1075			55	318	702	4806		203	3248	1355
Ö-äöèààí	1402	644	14	744	1333					1333	69		69		
Öóæèðò	3619	2289	65	1265	2785			2	2783		519		10	509	
Öàðòíðèí	21940	10200	410	11330	1243			200	23	1020	20497		208	20289	
Äðäàèéòÿÿð	7256	3460	181	3615	5644			533	699	3979	433	1058	200	422	436

12.8 МАЛТАЙ ӨРХ, МАЛЧИН ӨРХИЙН ТОО, сумдаар

12.8 NUMBER OF HERDER HOUSEHOLDS AND HOUSEHOLDS WITH LIVESTOCK, by soum

	Малтай өрхийн тоо			Малчин өрхийн тоо			Нэг малчин өрхөд ногдох малын тоо		
	2013	2014	2015	2013	2014	2015	2013	2014	2015
БҮГД	17595	17925	17959	13570	14115	14658	179	210	280
Баян-Өндөр	1032	1032	1037	763	790	826	260	324	398
Бүрд	724	707	709	581	597	594	350	409	513
Бат-Өлзий	1226	1253	1266	758	806	929	146	169	202
Баруунбаян-Улаан	569	564	553	464	462	455	257	298	379
Баянгол	878	914	926	738	816	801	177	210	335
Гучин-Ус	449	456	481	349	362	383	286	335	429
Есөнзүйл	726	721	753	546	598	676	209	212	249
Өлзийт	652	650	632	558	550	554	185	240	325
ЗБ-Улаан	1038	1015	1013	906	870	879	86	114	170
Богд	1134	1152	1154	1041	1063	1072	210	229	303
Нарийнтээл	806	781	782	566	553	605	272	303	351
Сант	886	891	889	692	679	720	129	174	269
Тарагт	823	853	894	650	686	722	127	160	245
Төгрөг	581	602	617	455	498	514	126	152	237
Уянга	1611	1721	1760	1294	1480	1530	122	129	178
Хайрхандулаан	889	921	943	695	717	743	210	250	340
Хужирт	1310	1319	1288	1065	1092	1074	113	133	185
Хархорин	1215	1232	1211	922	977	991	177	197	240
Арвайхээр	1046	1141	1051	527	519	590	150	239	332

12.9 МАЛЧДЫН ТОО, НАС ХҮЙСНИЙ БҮТЭЦ

12.9 NUMBER OF HERDSMEN AND AGE COMPOSITION OF HERDSMEN

	Малчдын тоо			үүнээс:			Нийт малчдаас эмэгтэй
	2013	2014	2015	16-34 настай	35-59 настай	60-аас дээш насны	
БҮГД	26254	27580	28446	10857	14594	2995	13436
Баян-Өндөр	1518	1518	1617	542	874	201	778
Бүрд	1126	1143	1144	381	583	180	524
Бат-Өлзий	1491	1607	1858	778	960	120	879
Баруунбаян-Улаан	940	953	973	426	454	93	439
Баянгол	1521	1736	1662	615	889	158	780
Гучин-Ус	672	708	734	290	378	66	342
Есөнзүйл	1040	1157	1285	493	622	170	616
Өлзийт	1018	1038	1039	348	521	170	470
ЗБ-Улаан	1766	1754	1732	655	909	168	808
Богд	2184	2235	2308	1047	1092	169	1115
Нарийнтээл	1142	1126	1208	439	680	89	573
Сант	1271	1250	1325	440	728	157	655
Тарагт	1192	1297	1307	549	663	95	570
Төгрөг	842	910	931	354	492	85	449
Уянга	2556	2933	2964	1393	1384	187	1433
Х-дулаан	1285	1346	1398	529	732	137	639
Хужирт	2066	2116	2099	751	1045	303	1015
Хархорин	1653	1783	1793	493	1002	298	850
Арвайхээр	971	970	1069	334	586	149	501

12.10 IÀË×ÄÛÍ ÀÖÖÉ, ÑÎ-ËÛÍ ÇÀÐÈÌ Ç-ËYÈÖ-Ä, °ððééí ðñññð

12.10 SOCIAL INDICATORS OF HERDSMEN HOUSEHOLDS

Ñóíúí íýð	Öàö.ýö ççññäýðöýé °ðð	-çíýýñ				Óäéävíçör-öýé °ðð	Радиотой өрх	Оёдлын машинтай өрх	Гар утастай өрх	Iàèúí çàðààòàé °ðð	Öóäààòàé °ðð	Äàöññàðéíòàé °ððééí öñ	Iñòíðéééúöýé °ððééí öñ	Öðäéöíðöíé °ððééí öñ	Öééñýí ýññäéé Iàöð
		Iàðíú	Ñäéðéú	Äààà Iàðúí öàðééäàí ççññäýð / Iñòíð /	Áóñää										
Ä-ÄÄ	12408	11629	153	16	610	10710	3770	7983	11097	10101	2519	4292	7636	54	581
Äàýí-äíä°ð	769	752	4	13		673	328	662	706	606	281	316	520	5	192
Äçðä	545	508	6		31	490	355	468	506	453	46	272	358	2	3
Äàð-äèçèé	801	801				674	48	398	732	560	23	410	643	3	
ÄÄ-Öéààí	421	409	1		11	335	121	332	404	317	116	192	362		10
Äàýíäíé	742	741			1	716	323	529	735	519	246	231	536	4	55
Äó÷éí-Öñ	350	349		1		300	151	299	333	280	98	147	307	2	38
Äñ°íççéé	305	303	2			274	32	185	313	482	65	51	90	1	9
äèçèéð	512	404	81		27	405	249	319	424	490	404	179	259	3	22
ÇÄ-Öéààí	799	778	5		16	700	199	440	730	599	83	138	358	3	37
Äíää	1018	978	1		39	826	305	764	929	874	239	373	773	4	69
Iàðééíöýýé	509	509				465	91	369	496	307	48	274	497	2	14
Ñàíò	555	528	1		26	515	224	472	565	407	213	151	315	1	26
Òàðäàò	653	588	4		61	612	124	347	627	562	33	206	307	1	26
Ò°äð°ä	413	313	2	1	97	354	55	235	414	290	76	146	211	1	5
Óýíäà	1147	1128	3		16	955	246	468	741	477	2	202	551	7	8
Ö-äóéààí	637	626	1		10	546	158	420	569	542	90	236	411	3	3
Öóæèðð	919	904	6	1	8	723	368	633	842	872	17	237	494	5	5
Öàððöíðéí	807	590	10		207	666	157	351	593	837	31	329	341	7	3
Äðäàéöýýð	506	420	26		60	481	236	292	438	627	408	202	303		56
Öðä íí	12734	11966	20	30	718	10848	4812	9201	13272	12581	2394	4887	7737	68	6777

Á-ËYÄ 12

12.12 1000-ÀÄÑ ÄÝØ ÌÆ ÒÏÉÓÉÑÄÍ ªÐÖ, ñöïäàð, °ðð°ð

12.12 THE NUMBER OF HOUSEHOLDS WHICH OWN OVER 1000 LIVESTOCKS, by name

1	Ñöïäüí ýð	ÿíäàñ äýø ìæ òïéóéñäí ìæται °ððéí òï	ìæüí òï	ζζίγγñ:				
				Òýγγ	Ääóó	τðýð	Öíü	Βìàà
1	Äàÿí-ªíª°ð	68	81709	238	5859	3539	50761	21312
2	Äçðä	91	128041	121	9859	4081	83302	30678
3	Äàð-ªèçèè	18	24874	0	2122	3031	12903	6818
4	ÄÄ-Öèäàí	21	25436	377	1026	663	12021	11349
5	Äàÿíäè	65	84740	1085	3674	1395	51624	26962
6	Äó÷-èí-Öñ	52	65082	1151	2654	1275	30630	29372
7	Äñ°íççèè	29	34780	54	2530	1145	19112	11939
8	ªèçèèð	35	45873	38	4229	1685	28254	11667
9	ÇÄ-Öèäàí	6	6973	3	407	471	3745	2347
10	Äíää	39	46380	2100	1634	816	13220	28610
11	Ìàðèéíòýýè	24	27973	14	1884	1797	13221	11057
12	Ñàìò	28	37762	160	1719	1270	19429	15184
13	Òàðäàð	19	24476	51	1634	589	12831	9371
14	Òªðªª	20	23447	612	1412	250	10204	10969
15	Öýíäà	21	25186	0	1825	3626	12779	6956
16	Ö-äóèäàí	39	45149	80	2570	1805	23954	16740
17	Öóæèðò	9	10855	0	1028	440	6331	3056
18	Öàððíðèí	26	30832	110	3518	1745	17809	7650
19	Äðäàéðýýð	10	11780	0	739	296	6874	3871
	Ä-Í	620	781348	6194	50323	29919	429004	265908
	Öðüä ïí	455	568078	4280	37249	20772	312833	192944

12.13 МАЛ АЖ АХУЙН ГОЛ НЭР ТӨРЛИЙН БҮТЭЭГДЭХҮҮН ҮЙЛДВЭРЛЭЛ

12.13 OUTPUT OF MAIN AGRICULTURAL PRODUCTS

Бүтээгдэхүүний нэр төрөл	2011	2012	2013	2014	2015	2015/2014	
						хувь	зөрүү
Мах, нядалгааны жингээр, тн	22463.8	27792.1	27792.1	30729.0	38657.0	125.8	7928.0
Ойууний	362.1	382.8	382.8	436.8	459.6	105.2	22.8
Аабоны	4168.5	4717.4	4717.4	5214.0	7105.2	136.3	1891.3
Төрийн	3536.2	4064.7	4064.7	4685.5	6377.8	136.1	1692.3
Ойины	7448.5	9875.7	9875.7	11241.4	13780.3	122.6	2538.9
Виааны	6948.5	8751.5	8751.5	9151.4	10934.1	119.5	1782.6
Сүү, мян.литр	30659.9	37646.5	37646.5	45688.2	53351.2	116.8	7663.0
Өйүгээ	361.1	338.5	338.5	408.3	400.3	98.0	-8.0
Азгээ	4759.9	5709.9	5709.9	6801.3	8063.4	118.6	1262.1
Түүгээ	15861.6	19788.1	19788.1	24751.5	30153.6	121.8	5402.1
Ойгөү	4573.0	5649.2	5649.2	6685.1	7465.9	111.7	780.8
Виагөү	5104.3	6160.8	6160.8	7042.0	7268.1	103.2	226.1
Ноос, ноолуур, тн	1327.5	1571.1	1938.9	2271.5	2676.3	117.8	404.8
Ойүүгээ ноос	48.5	52.4	59.8	65.1	72.5	111.3	7.4
Ойгөү ноос	986.3	1156.9	1442.0	1695.4	2003.2	118.1	307.7
Виагөү мөөгөө	255.5	316.5	381.4	442.3	516.6	116.8	74.2
Бодын хөөгөө	12.6	15.4	18.9	23.3	28.5	122.6	5.3
Бодын хүүгээ	24.6	29.9	36.8	45.3	55.6	122.6	10.3
Арьс, шир, мян.ширхэг	373.2	413.0	534.9	413.3	737.9	178.5	324.6
Ойууний шир	1.2	1.2	1.3	1.2	1.6	135.4	0.4
Аабоны шир	13.4	14.7	16.9	14.7	26.4	179.4	11.7
Төрийн шир	13.6	13.8	15.4	13.2	24.3	184.3	11.1
Ойины нэхий	188.0	188.0	252.2	188.4	361.1	191.7	172.7
Виааны нэхий	157.0	195.3	249.1	195.8	324.5	165.7	128.7

12.14 МАЛ АЖ АХУЙН ГОЛ НЭР ТӨРЛИЙН БҮТЭЭГДЭХҮҮН ҮЙЛДВЭРЛЭЛ, сумаар
12.14 OUTPUT OF MAIN AGRICULTURAL PRODUCT, by soum

Но́иуи́ йүд	Мах, нядалгааны жингээр, тн					Сүү, мян.литр					Ноос, ноолуур, тн					Арьс, шир, мян.ширхэг				
	Тэмээний мах	Адууны мах	Үхрийн мах	Хонины мах	Ямааны мах	Ингэний сүү	Гүүний сүү	Үнээний сүү	Хонины сүү	Ямааны сүү	Тэмээний ноос	Бодын хөвөр	Бодын хялгас	Хонины ноос	Ноолуур	Тэмээний шир	Адууны шир	Үхрийн шир	Хонины нэхий	Ямааны арьс
Á-ÄÄ	459.6	7105.2	6377.8	13780.3	10934.1	400.3	8063.4	30153.6	7465.9	7268.1	72.5	28.5	55.6	2003.2	516.6	1.6	26.4	24.3	361.1	324.5
Áàÿí-ªíªªõ	11.1	798.9	556.9	1675.7	720.8	8.8	649.8	2140.9	644.7	360.6	1.7	2.3	4.5	198.2	31.7	0.04	2.9	2.1	43.6	22.0
Áçðä	14.1	699.0	346.4	1368.2	756.7	7.0	773.8	1534.7	751.2	430.5	1.0	2.2	4.2	193.3	27.0	0.05	3.3	1.6	41.6	25.1
Áàð-ªèçèè	-	412.4	757.6	489.8	445.1	-	518.4	3661.4	299.0	302.6	-	2.6	5.1	82.2	20.5	-	1.5	2.8	12.7	13.6
ÁÁ-Óèààí	62.1	116.1	83.0	378.6	463.9	56.8	173.0	470.1	220.9	359.8	9.5	0.6	1.2	64.8	28.6	0.22	0.4	0.3	10.0	14.1
Áàÿíªíè	58.5	181.4	104.6	1112.3	732.2	39.6	323.2	710.4	605.0	515.2	7.1	0.8	1.6	152.4	32.2	0.21	0.6	0.4	27.8	20.4
Ãó÷-èí-Óñ	64.2	132.2	59.8	432.0	401.8	73.0	184.9	359.3	258.9	298.6	11.4	0.5	1.1	73.7	24.1	0.22	0.5	0.2	10.9	11.2
Ãñªíççèè	0.6	574.6	263.4	785.3	487.7	3.2	442.4	1095.0	411.5	307.8	0.6	1.3	2.5	95.5	17.4	0.002	2.1	1.0	20.0	13.9
ªèçèèò	3.3	476.4	253.3	717.4	380.6	4.5	516.4	1174.9	421.8	256.7	0.9	1.4	2.8	109.1	16.6	0.01	1.7	1.0	18.3	10.9
ÇÁ-Óèààí	-	271.3	296.8	350.5	317.3	-	385.8	1804.9	274.9	290.9	-	1.5	2.9	70.9	17.5	-	1.0	1.1	8.9	9.0
Áíªª	157.8	312.5	116.3	541.2	1118.8	127.5	260.2	452.9	267.3	812.0	25.9	0.9	1.8	79.4	64.8	0.57	1.1	0.4	13.8	32.0
Ìàðèèíòüýè	0.3	247.1	283.9	483.6	692.1	0.9	262.8	1192.1	255.0	394.5	0.2	1.2	2.3	82.6	33.5	0.001	0.9	1.1	12.4	20.6
Ñàìò	13.5	141.1	246.8	686.7	649.2	12.7	266.7	1233.6	362.8	449.1	2.3	0.9	1.7	88.2	28.0	0.05	0.5	0.9	17.2	18.1
Òàðàãò	0.9	224.6	169.3	584.6	473.5	1.8	370.8	976.1	370.7	336.1	0.3	1.0	1.9	92.9	21.8	0.004	0.8	0.6	15.0	13.8
Òªªðª	66.6	95.0	22.7	354.8	261.7	52.8	158.6	211.0	214.9	269.8	10.0	0.4	0.8	55.7	17.5	0.23	0.3	0.1	9.0	7.5
Óÿíà	-	304.7	1233.1	604.1	477.0	-	656.9	6663.5	451.4	406.1	-	3.9	7.6	118.0	29.8	-	1.1	4.6	16.7	16.6
Õ-ªòèààí	1.2	278.2	254.4	803.0	794.6	2.5	347.0	1036.3	375.7	382.9	0.3	1.2	2.2	114.3	36.9	0.004	1.0	0.9	21.2	25.1
Õòæèðò	0.6	690.0	459.5	777.1	478.4	0.5	701.3	1854.0	396.1	281.8	0.1	2.3	4.4	107.7	18.8	0.002	2.5	1.8	20.1	13.8
Õàððíðèí	3.3	913.0	622.4	1087.9	813.8	5.7	736.1	2256.8	475.0	381.2	1.0	2.5	4.8	126.5	24.2	0.01	3.3	2.3	28.0	23.2
Àðààèóÿýð	1.5	236.7	247.6	547.4	468.9	3.2	335.5	1325.7	409.1	432.0	0.4	1.1	2.1	97.9	25.6	0.01	0.9	0.9	14.0	13.6

12.15 ΟΒΑΑΟ ΟΟΒΑΑΕΟ, οί-ñð, ñóíaaað

12.15 TOTAL CROPS, by tons and soums

Νόιúi ίýð	ð òàðèà					2015/2014 %
	2013	2014	2015			
			Òàðèàèñáí òàèááé	Àãñáí óðãàò	ãà-ãããñ àãñáí óðãàò	
Á-ÄÄ	1303	3721.9	4045.8	3997.6	1.0	107.4
Áàýí-áíãð						
Áçðã						
Áàò-áèçèé	1.3	1	4.8	5	1.0	500.0
ÁÁ-Óèàáí						
Áàýíãíè						
Ãó÷-éí-Óñ						
Ãñ°íççéé						
áèçèéò			1			
ÇÁ-Óèàáí						
Áíãã						
Íàðèéíòýýè						
Ñàíò						
Òàðããò						
Òãððã						
Óýíãã						
Õ-ãóèàáí						
Õóæèðò						
Õàððíðèí	1301.7	3720.9	4040	3992.6	1.0	107.3
Àðãáéóýýð						

Νόιúi ίýð	Ò°íñ						Õçíííèé ñãñ					
	2013	2014	2015		Óðããò /οί-ð/		2013	2014	2015		Óðããò /οί-ð/	
			Òàðèàèñáí òàèááé	Àãñáí óðãàò	2015-2013	2015-2014			Òàðèàèñáí òàèááé	Àãñáí óðãàò	2015-2013	2015-2014
Á-ÄÄ	3747.5	3991.5	360.0	4010.3	244.0	18.8	2076.4	2490	196.3	2640.6	564.2	150.6
Áàýí-áíãð	80.1	78	6.5	43	-37.1	-35	15.3	16.4	1.5	9	-6.3	-7.4
Áçðã	73	30	11.0	55	-18.0	25	10	5.0	3	6	-4	1.0
Áàò-áèçèé	140	130	13.0	130	-10.0	0	24.8	15.7	2	7.3	-17.5	-8.4
ÁÁ-Óèàáí	37	23.9	5.3	60	23.0	36.1	6.5	11.0	3.601	32	25.5	21.0
Áàýíãíè	16	34	6.5	51	35.0	17	5.5	9.5	2.5	16	10.5	6.5
Ãó÷-éí-Óñ	25.1	25	4	26	0.9	1	8.6	11.0	1.5	13	4.4	2.0
Ãñ°íççéé	117.6	120.6	12.0	125	7.4	4.4	26	38.0	5	37	11	-1.0
áèçèéò	31	17	4.0	28.7	-2.3	11.7	18.2	18.5	1	7	-11.2	-11.5
ÇÁ-Óèàáí	92	110	12.0	96	4.0	-14	33	44.0	4.5	37	4	-7.0
Áíãã	37.8	42	6.0	26.8	-11.0	-15.2	23.1	26.9	2.0	13.7	-9.4	-13.2
Íàðèéíòýýè	325	338	22.0	360	35.0	22	445	397.0	22.0	460	15.002	63.0
Ñàíò	26.9	33.6	3.5	38	11.1	4.4	13.88	16.4	1.9	20.13	6.25	3.7
Òàðããò	340	300	35.0	310	-30.0	10	78.5	83.0	12	92.3	13.8	9.3
Òãððã	132	89.4	13.2	133.35	1.3	43.95	22.5	33.5	3.04	46.348	23.848	12.8
Óýíãã	75	100	12.0	70	-5.0	-30	20.2	32.0	2.9	18.9	-1.3	-13.1
Õ-ãóèàáí	43	63	5.3	35.5	-7.5	-27.5	8	30.1	4	18.24	10.24	-11.9
Õóæèðò	110	81	11.0	98	-12.0	17	40.6	36.0	5	44	3.4	8.0
Õàððíðèí	1110	1345	105.0	1380	270.0	35	647.7	1034.0	80.7	1301	653.3	267.0

Á-ËYÁ 12

ÕªÄªª ÀÆ ÀÕÕÉ

12.16 ÕÄÄÈÁ, ÕYÆYË ÄYÈÕÄYÈ, ðí
12.16 GROSS HAY HARVEST AND LAYING-IN OF FODDER

	Äyèðäyñý ðàn			Ýçèyð ðóâu		Äað ðyæýyè			Ýçèyð ðóâu	
	2013	2014	2015	2015/2013	2015/2014	2013	2014	2015	2015/2013	2015/2014
Á-Äª	35246.8	40045.5	32242.2	91.5	80.5	5057.3	6529.0	7200.0	142.4	110.3
Ääyí-ªíªð	1534.2	1952.7	1375.0	89.6	70.4	335.4	295.0	851.0	253.7	288.5
Äçðª	2500.0	2002.1	2000.0	80.0	99.9	25.5	300.0	300.0	1176.5	100.0
Äàð-ªèçèé	4047.0	3516.0	2382.0	58.9	67.7	50.1	157.0	124.0	247.5	79.0
Ä.Ä- ðèàái	423.0	1094.8	1022.0	241.6	93.4	14.2	430.6	326.6	2300.0	75.8
Ääyíªíè	686.5	1166.1	1342.6	195.6	115.1	363.6	500.0	656.2	180.5	131.2
Äó÷èí-Õñ	904.4	984.7	790.0	87.4	80.2	424.4	376.4	348.0	82.0	92.5
Äñªççèé	1466.5	2090.0	1932.0	131.7	92.4	360.5	396.0	338.9	94.0	85.6
ªèçèéð	1840.0	2215.0	1824.6	99.2	82.4	394.5	406.5	621.2	157.5	152.8
ÇÄ-Õèàái	2562.0	2621.9	2607.2	101.8	99.4	220.0	233.3	269.2	122.4	115.4
Äíªª	620.4	401.7	638.4	102.9	158.9	270.0	207.7	300.8	111.4	144.8
Íaðèéíðyýè	1792.6	1820.0	1162.0	64.8	63.8	230.5	334.9	230.8	100.1	68.9
Ñàið	1219.0	1202.8	1190.5	97.7	99.0	505.0	439.8	419.5	83.1	95.4
Òaðªað	1936.0	1201.7	851.4	44.0	70.8	264.9	351.3	211.4	79.8	60.2
Òªðªª	693.7	850.0	407.3	58.7	47.9	299.7	252.0	80.0	26.7	31.7
Óyíªª	2500.0	3511.4	1296.0	51.8	36.9	200.0	211.8	60.0	30.0	28.3
Õ-äðèàái	1761.7	1644.7	1360.3	77.2	82.7	268.9	331.1	300.6	111.8	90.8
Õóæèðð	2830.9	3264.3	3219.8	113.7	98.6	223.2	445.8	859.2	384.9	192.7
Õaððíðèí	4226.2	6095.8	4925.7	116.6	80.8	322.2	392.8	470.9	146.2	119.9
Äðààéóýð	1702.8	2409.8	1915.6	112.5	79.5	284.7	467.0	431.7	151.6	92.4

Õàèèái, ðyæýyè äyèðäyè

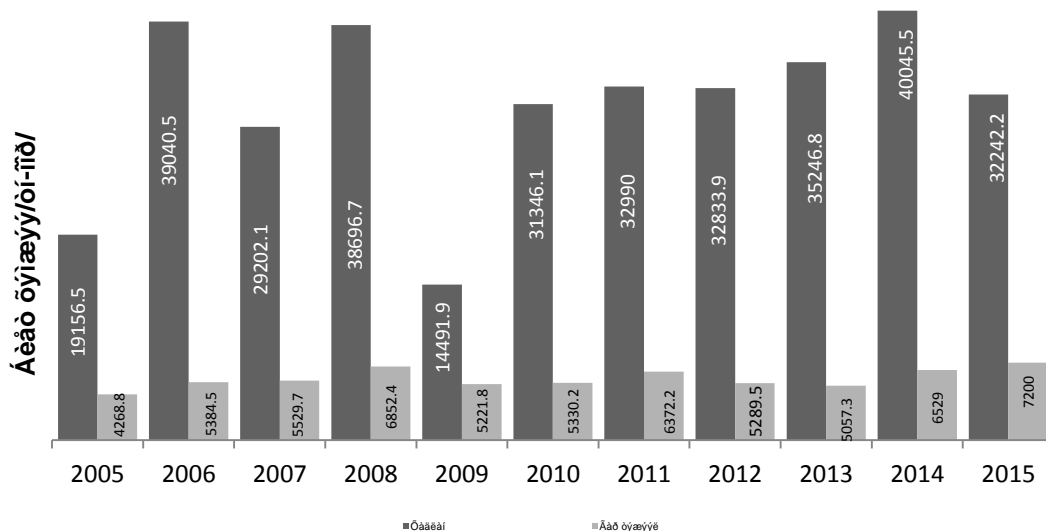

12.17 ΟΑΑ-Ι ÇÀÈÌ Á-ΟΥΥΑΑΥΘ-ΙΕΕ ÇÀÕ ÇΥΥÈÈÍ ÄÓÍÄÄÆ-ÍΥ
12.17 AVERAGE MARKET PRICE OF SOME AGRICULTURAL PRODUCTS

ιγί.ο°ά

ä/ä	Άζούγääýõζζιέε ίγð	ðýìæèõ ίγää	Íγääèèí äóíääæ çίγ				2015/2014%	
			2012	2013	2014	2015		
1	Όγίγύ /íañ	ýð	ðìèäíé	1140.0	1325.0	1400.0	1222.2	87.3
2	ãζέõñýí/	ýì	ðìèäíé	900.0	1060.0	1100.0	1055.9	96.0
3	Àäóó /íañ	ýð	ðìèäíé	733.0	755.0	800.0	633.2	79.2
4	ãζέõñýí/	ýì	ðìèäíé	666.0	710.0	730.0	611.1	83.7
5	᾿ðýð /íañ	ýð	ðìèäíé	1010.0	1135.0	1200.0	1002.1	83.5
6	ãζέõñýí/	ýì	ðìèäíé	765.0	920.0	910.0	845.7	92.9
7	Õííü /íañ	ýð	ðìèäíé	157.8	180.0	180.0	148.0	82.2
8	ãζέõñýí/	ýì	ðìèäíé	122.5	145.0	140.0	110.8	79.1
9	Βιàà /íañ	ýð	ðìèäíé	105.0	120.0	120.0	100.8	84.0
10	ãζέõñýí/	ýì	ðìèäíé	85.0	98.0	90.0	77.6	86.2
11	Ãäðàé		ðìèäíé	350.0	350.0	400.0	340.0	85.0
12	Òàðèà		ðìèäíé	17.0	20.0	20.0	37.5	187.5
13	Βιààíü ììèóóð		Êã	49.0	61.5	67.0	50.5	75.4
14	Àäóóíü øèð		ø	40.0	32.5	28.0	36.4	130.0
15	᾿ððèéí øèð		ø	25.0	30.0	35.0	30.0	85.7
16	Õííèíü àðũñ		ø	9.0	8.0	4.0	1.5	37.5
17	Βιààíü àðũñ		ø	24.0	19.3	20.5	15.0	73.2

ìäèíí äàðàèòàé òζζðèé γääéí çίγ,μγñ.τøγ, 2012-2014 ìä

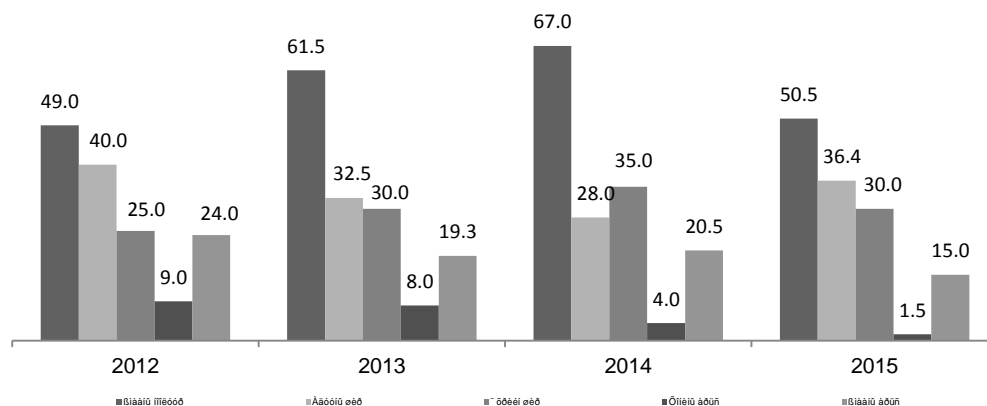

Ä-ËÄ 12

12.18 МАЛЫН ТОО, багаар

12.18 NUMBER OF LIVESTOCK, by type, bags

1	Ñóiaüí íyð	Багуудын нэр	làëüí õï	¿¿íyýñ:				
				Òyíyú	Àäóó	˘öyð	Õïrü	Biàà
1		1-р баг, Согоот	19 833	5	855	458	8 897	9 618
2		2-р баг, Эмт	16 289		939	433	7 297	7 620
3		3-р баг, Дэлгэрэх	18 332		998	605	8 803	7 926
4		4-р баг, Өлзийт	24 730	15	1 373	870	11 213	11 259
5		5-р баг, Арвайхээр	15 599	20	1 214	1 126	7 270	5 969
6	Арвайхээр сум	6-р баг, Ягаантолгой	22 725	58	974	725	11 710	9 258
7		7-р баг, Дэлгэрэхийн дэнж	20 239	6	869	802	9 507	9 055
8		8-р баг, Рашаант	7 834	5	516	607	3 351	3 355
9		9-р баг, Бурхи	24 202	19	954	826	9 757	12 646
10		10-р баг, Ноён	22 646	4	791	777	10 756	10 318
11		11-р баг	7 556	2	329	289	3 534	3 402
12		1-р баг, Өлзийтхошуу	51 520	169	1 800	1 876	19 632	28 043
13	Баруунбаян-Улаан сум	2-р баг, Хүүхдийн-Ус	53 722	162	1 698	952	20 103	30 807
14		3-р баг, Цагаан-Овоо	46 927	1 406	1 579	239	13 727	29 976
15		4-р баг, Хөөвөр	29 768	1 150	1 255	725	10 402	16 236
16		1-р баг, Улаан-Ам	81 633		6 568	15 601	30 293	29 171
17	Бат-Өлзий сум	2-р баг, Бүрэгтий	50 985		4 611	5 241	20 929	20 204
18		3-р баг, Өвт	14 323		1 039	2 123	4 961	6 200
19		4-р баг, Зөрүүлэг	52 646		5 208	4 209	25 841	17 388
20		5-р баг, Хүйтэн булаг	8 916		730	1 256	3 567	3 363
21		1-р баг, Өнц	90 202	530	2 538	1 402	48 787	36 945
22		2-р баг, Эргэн дэнж	53 211	28	2 155	1 451	24 461	25 116
23	Баянгол сум	3-р баг, Цагаан булан	44 332	311	1 488	979	22 462	19 092
24		4-р баг, Хаяа	40 955	100	1 334	624	20 567	18 330
25		5-р баг, Цавын-Ихэр	72 117	1 233	2 904	367	41 270	26 343
26		6-р баг, Ширээ	14 463	35	288	224	6 767	7 149
27		1-р баг, Бөмбий	64 807	18	5 321	2 627	37 344	19 497
28	Баян-Өндөр сум	2-р баг, Батхаан	93 609	372	7 094	4 161	57 598	24 384
29		3-р баг, Өвөр зүлэгт	61 218	99	3 664	3 036	30 492	23 927
30		4-р баг, Хар тойром	57 908	46	3 268	2 320	28 028	24 246
31		5-р баг, Бумбат	63 392	23	4 054	2 862	32 627	23 826
32		1-р баг, Өлзийт хошуу	56 903	130	1 952	1 328	14 419	39 074
33	Богд сум	2-р баг, Хөөвөр	61 175	1 099	2 121	744	20 510	36 701
34		3-р баг, Баян төхөм	49 439	708	1 844	388	11 206	35 293

35	4-р баг, Гүн-Ус	47 153	1 160	1 921	155	12 922	30 995
36	5-р баг, Далан	69 970	3 138	2 070	305	11 428	53 029
37	6-р баг, Ялаатай	38 414	1 587	952	165	4 567	31 143
38	7-р баг, Ховд	21 674	291	901	426	4 417	15 639

ᠣᠰᠠᠭᠠᠨ

ᠠᠭᠡ

ᠠᠳᠤᠳᠡ

ᠠᠶᠢᠨ 12

12.18 МАЛЫН ТОО, багаар

12.18 NUMBER OF LIVESTOCK, by type, bags

1	ᠨᠣᠶᠢᠨᠢᠶᠦᠳ	Багуудын нэр	ᠯᠠᠭᠠᠳᠢᠨ ᠳᠠᠭᠢ	ᠵᠡᠶᠢᠶᠢᠨ:				
				ᠣᠶᠢᠶᠢ	ᠠᠠᠳᠣ	ᠳᠣᠳ	ᠣᠶᠢᠨ	ᠪᠢᠠᠠ
39		1-р баг, Ар жаргалант	93 456	19	7 854	3 400	57 432	24 751
40		2-р баг, Их боригдой	70 670	72	5 339	1 993	40 375	22 891
41	Бүрд сум	3-р баг, Донгит	80 130	60	5 263	2 939	46 477	25 391
42		4-р баг, Ар хөшөөт	62 260	135	5 341	1 935	34 468	20 381
43		5-р баг, Онгон	18 272	1	1 605	564	9 248	6 854
44		1-р баг, Хөөвөр	61 041	327	2 318	976	25 453	31 967
45	Гучин-Ус сум	2-р баг, Гучин	48 801	2 497	1 814	348	18 374	25 768
46		3-р баг, Аргалант	65 708	700	2 113	1 182	29 756	31 957
47		4-р баг, Аргуйт	15 323	402	672	383	5 501	8 365
48		1-р баг, Тахилга	75 523	202	4 287	2 818	36 085	32 131
49	Есөн зүйл сум	2-р баг, Мөнхбулаг	14 102	1	1 578	897	6 573	5 053
50		3-р баг, Хайрхан	46 053	2	4 264	1 973	24 815	14 999
51		4-р баг, Эрээн	52 704	2	4 790	1 830	29 679	16 403
52		1-р баг, Эмгэд	29 084		2 323	3 388	10931	12 442
53		2-р баг, Цахиурт	27 410		2 806	2 622	10698	11 284
54	Зүүнбаян-Улаан сум	3-р баг, Дөлгөөн	27 587		2 168	1 687	12258	11 474
55		4-р баг, Баян-Улаан	28 220		2 485	1 987	13213	10 535
56		5-р баг, Хад	22 491		1 854	1 669	10698	8 270
57		6-р баг, Дэвшил	37 936	5	2 586	1 736	17 684	15 925
58		1-р баг, Шарга	50 578	0	2 972	1 821	20 022	25 763
59	Нарийнтээл сум	2-р баг, Баянтээг	82 503	56	3 319	2 600	31 349	45 179
60		3-р баг, Өндөрхөмөг	44 813		2 229	3 639	15922	23 023
61		4-р баг, Цагаан-Овоо	42 214	6	1 979	2 022	13 342	24 865
62		1-р баг, Бор хошуут	75 949	24	7 908	3 211	45 330	19 476
63	Өлзийт сум	2-р баг, Агуйт	38 481	9	3 007	1 844	21 908	11 713
64		3-р баг, Яргайт	44 199	15	3 204	1 865	21 740	17 375
65		4-р баг, Гуулин	39 660	247	2 357	1 529	20 426	15 101
66	Сант сум	1-р баг, Царги	58 576	169	2 432	2 138	27 934	25 903
67		2-р баг, Цахиурт	50 104	156	1 766	1 491	20 069	26 622

68	3-р баг, Улаан-Овоо	47 331	262	1 362	1 514	19 148	25 045
69	4-р баг, Залаа	46 417	148	1 962	1 645	18 591	24 071
70	5-р баг, Майхан	21 112	3	804	1 106	7 957	11 242

ÕªÄªª ÄÆ
ÄÕÓÉ

Ä_ËÜÄ 12

12.18 МАЛЫН ТОО, багаар

12.18 NUMBER OF LIVESTOCK, by type, bags

¹	Ñóìäüí íýð	Багуудын нэр	Ìäèüí òñ	¿¿íýýñ:				
				Öýíýý	Ääóó	¯õýð	Õíü	ßìäà
71		1-р баг, Туяа	71 239	81	4 064	1 610	31 530	33 954
72		2-р баг, Арвайнтал	32 698		1 908	860	17 048	12 882
73	Тарагт сум	3-р баг, Хүрэмт	43 523	12	2 555	1 787	22 494	16 675
74		4-р баг, Урт	21 767		1 658	948	10 343	8 818
75		5-р баг, Их булаг	17 455		999	719	8 473	7 264
76		6-р баг, Алтантал	22 299	14	914	596	10 600	10 175
77		1-р баг, Хоолт	13 837	135	553	262	5 453	7 434
78		2-р баг, Их-Ус	31 085	964	1 183	469	11 336	17 133
79	Төгрөг сум	3-р баг, Мазар	30 533	123	910	382	14 123	14 995
80		4-р баг, Сайн төгрөг	29 311	1 038	1 198	117	12 417	14 541
81		5-р баг, Баян	41 689	864	1 612	356	17 726	21 131
82		1-р баг, Жаргалант	64 651		3 951	8 087	24 468	28 145
83		2-р баг, Таац	49 106		2 460	13 254	18 506	14 886
84		3-р баг, Шивээ-Овоо	17 092		1 487	1 391	6 585	7 629
85	Уянга сум	4-р баг, Шуранга	29 593		3 099	5 496	10 203	10 795
86		5-р баг, Бадрал	64 026		6 027	6 657	32 036	19 306
87		6-р баг, Бөөрөлжүүт	31 443		2 578	5 731	11 113	12 021
88		7-р баг, Өлт	22 624		1 598	3 351	7 517	10 158
89		8-р баг, Онги	16 758		1 513	2 293	7 249	5 703
90		1-р баг, Бурхант	44 016		2 078	1 142	13 243	27 553
91		2-р баг, Нарт	48 105		2 179	2 447	22 084	21 395
92	Хайрхандулаан сум	3-р баг, Эмээл	42 699	2	2 701	1 619	19 099	19 278
93		4-р баг, Дэрсэн хонхор	51 094	64	2 480	1 029	22 632	24 889
94		5-р баг, Ар агуйт	57 979	30	2 229	894	27 599	27 227
95		6-р баг, Марзат	25 309	6	1 044	765	8 953	14 541
96		1-р баг, Вангийн-Овоо	16 428	2	1 397	1 493	7 651	5 885
97		2-р баг, Ганган-Орхон	8 476		671	595	4 055	3 155
98		3-р баг, Эрдэнэтолгой	17 076	131	845	1 402	8 139	6 559
99	Хархорин сум	4-р баг, Нарийн хүр	34 470		2 626	2 550	16 743	12 551
100		5-р баг, Онгоцон-Ухаа	43 153	168	3 474	2 540	21 222	15 749
101		6-р баг, Жалбаа	61 012	2	6 369	3 331	32 366	18 944
102		7-р баг, Шанх	43 347		5 345	2 776	21 665	13 561
103		8-р баг, Орхон	41 051	6	4 173	3 148	17 740	15 984

104	1-р баг, Өвөр модот	37 127		4 449	1 804	19 071	11 803
105	2-р баг, Уужим	43 913	5	6 175	3 216	19 665	14 852
106	Хужирт сум 3-р баг, Бэрх	54 026	23	5 468	3 183	25 835	19 517
107	4-р баг, Шивээт	20 376	9	2 233	1 510	9 378	7 246
108	5-р баг, Шунхлай	18 512		1 726	1 369	9 006	6 411
109	6-р баг, Дулаан	42 013		5 338	2 364	21 518	12 793
			23				
Дүн		4 510 986	128	280 197	217 599	2 021 762	1 968 300

БҮЛЭГ 13

АЖ ҮЙЛДВЭР

13.1 АЖ ҮЙЛДВЭРИЙН НИЙТ БҮТЭЭГДЭХҮҮН, оны үнээр, мян.төг

13.1 GROSS INDUSTRIAL PRODUCT, at current price, thuos.tug

Бүтээгдэхүүний төрөл	2014	2015*	2015/2014 %*
БҮГД	30547752.4	32369212.5	106.0
Уул уурхай, олборлох аж үйлдвэрийн дүн	9820183.9	10353058.1	105.4
Нүүрс олборлолт	2096348.0	2231729.0	106.5
Алт олборлолт	7723835.9	8121329.1	105.1
Боловсруулах аж үйлдвэрийн дүн	15093166.2	16218876.2	107.5
Хүнсний бүтээгдэхүүн үйлдвэрлэлийн дүн	7902060.7	8045569.3	101.8
Үүнээс: Талх	1041051.0	921384.1	88.5
Нарийн боов, бялуу	1787611.4	1434966.7	80.3
Архи	170135.0	229420.7	134.8
Цэвэр ус, рашаан	3711003.9	4314674.0	116.3
Сүү	336269.5	338921.7	100.8
Тараг, хоормог	143848.8	137450.6	95.6
Ааруул	53125.0	104785.0	197.2
Даршилсан ногоо	21644.0	10316.5	47.7
Хэрчсэн гурил	133433.6	164893.0	123.6
Банш, бууз	295436.0	330197.0	111.8
Гурил	118560.0	-	-
Хиам	88700.0	57840.0	65.2
Хүнсний давс	1242.5	720.0	57.9
Мод, Модон эдлэлийн дүн	1568280.0	2001732.5	127.6
Үүнээс: гэрийн мод	1009300.0	1544940.0	153.1
Зүсвэр	219900.0	170200.0	77.4
Бусад модон тавилга	339080.0	286592.5	84.5
Ном хэвлэлийн дүн	56556.8	39592.5	70.0
Ном, хүснэгт, маягт	56556.8	39592.5	70.0
Гутал үйлдвэрлэл	587345.0	694671.0	118.3
Оёмол бүтээгдэхүүн	683465.5	888697.9	130.0
Тоосго	1059346.9	851910.0	80.4
Блок	1484974.8	900250.0	60.6

Замын хавтан, хашлага	505500.0	391310.0	77.4
Вакум цонх	392902.0	255460.0	65.0
Угаасан ноос	900.0	1628550.0	-
Бусад/ нүдний шил, бэлэг дурсгалын зүйлс, төмөр хийц, малын тэжээл, шахмал түлш гэх мэт/	851834.5	521133.0	61.2
Дулааны эрчим хүч үйлдвэрлэлт, усан хангамжийн дүн	5634402.3	5797278.2	102.9
Дулааны эрчим хүч	5095749.6	5100295.6	100.1
Ус ариутгал, усан хангамж	538652.7	696982.6	129.4

Á-ËÛÄ 13

ÀÆ-ËËÄÄÛÐ

13.2 ÀÆ-ËËÄÄÛÐËËÍ Á-ÛÛÛÄÄÛÛ-ËËË ÁÍÐËÛÛËËËËË, ñü çíýýð, ìýí.ð°ä

13.2 OUTPUT OF SELECTED INDUSTRIAL COMMODITIES

Áçòýýääðççíëé ð°ð°ë	2014	2015*	2015/2014 %
Á-ÄÄ	29980745.6	31904033.2	106.4
Óóë óóððàé, îëáíðëíð àæ çéëäáýð	9820183.9	10353058.1	105.4
Íççðñ îëáíðëíð	2096348.0	2231729.0	106.5
Àëò îëáíðëíð	7723835.9	8121329.1	105.1
Áíëíñðóóëàð àæ çéëäáýð	14526159.4	15753696.9	108.5
Ûçíííëé áçòýýääýðççííí ðÛÍ	7808826.7	7948728.8	101.8
Ûçíýýñ: ñçç, ñççí áçòýýääýðççí	533243.3	552099.4	103.5
Òàëð, íàðëéí áññ, áýëóó	2828662.4	2351250.8	83.1
Ûýáýð óñ, рашаан	3711003.9	4301674.0	115.9
Архи	170135.0	199533.5	117.3
Ûëàí	88700.0	57840.0	65.2
Äàððëëñàí ñññ	21644.0	10316.5	47.7
Ûýð÷ ñýí áóððëé	133433.6	151701.5	113.7
Банш бууз	295436.0	323593.1	109.5
Äóðëé	25326.0	-	-
Ûçíííëé äààñ	1242.5	720.0	57.9
Ìñ ñññí ýäëýë, òààëëää	1512280.0	1976732.5	130.7
Ном, маягт хүснэгт	54337.7	37039.0	68.2
Äóðàé çéëäáýðëýë	547045.0	631371.0	115.4
Оёмол бүтээгдэхүүн	683465.5	863697.9	126.4
Тоосго	985192.6	736415.0	74.7
Блок	1381026.5	880400.0	63.7
Замын хавтан, хашлага	505500.0	391310.0	77.4
Вакум цонх	392902.0	242687.0	61.8

Áóñää/ нідний шил,бэлэг дурсгалын зүйлс, төмөр хийц,малын тэжээл,шахмал тїлш, эсгий гэх мэт/	654683.4	416765.7	63.7
Угаасан ноос	900.0	1628550.0	-
Дóëääы эрчим хїч їйлдвэрлэлт, усан хангамж дїн	5634402.3	5797278.2	102.9
Дóëääы эрчим хүч	5095749.6	5100295.6	100.1
Ус ариутгал, усан хангамж	538652.7	696982.6	129.4

Á-ÉYÄ 13

ÄÆ-ÉÉÄÄYÐ

13.3 ÄОЛ НЭРИЙН БҮТЭЭГДЭХҮҮНИЙ ҮЙЛДВЭРЛЭЛТ

13.3 OUTPUT OF SELECTED INDUSTRIAL COMMODITIES

Áçóúyääyöçí	Öyïæëö íyãæ	2014	2015*	2015/2014 %*
Òæëö	òí	741.6	611.0	82.4
Íàðëéí áñã	òí	817.2	675.2	82.6
Àðëè	ìyí.ë	19.4	25.2	129.9
Áyëóó	òí	6.7	8.9	132.8
Öyáyð óñ	ìyí.ë	5934.2	5476.6	92.3
Ñçç	ìyí.ë	255.5	239.8	93.9
Òàðää, õñðñã	ìyí.ë	106.5	92.2	86.6
Ааруул		7.8	15.0	192.3
Öýð-ñyí äóðëè	òí	113.1	123.6	109.3
Банш, бууз		43.4	48.0	110.6
Äóðëè	òí	180.6	-	-
Öèàì	òí	15.1	9.6	63.6
Äàððëèñàì ñãñ	òí	7.7	3.1	40.3
Äóëääы эрчим хүч	ìyí.äêæè	129.6	129.8	100.2
Түгээсэн ус, сувагжуулалт	мян м3	260.5	412.8	158.5
Íççðñ	ìyí.òí	104.8	111.5	106.4
Àèò	êã	111.9	117.7	105.2
Äýðëéí ñã	øèð	1575	2179	138.3
Ном, хçñíyãò, àyãò	ìyí.ø	145.1	101	69.6
Äóòàè	õñ	6593	8203	124.4
Тоосго	ìyí.ø	3202.7	2790.6	87.1
Áëíè	ìyí.ø	1033.9	836.5	80.9
Ýñãèè	ìyí.ì	24.4	35.5	145.5
Угаасан ноос	тн	1.5	790.5	-
Вакум цонх	м2	4791	3115	65.0
Малын тэжээл	тн	18.4	5.0	27.2

ДҮН	117.7	8121329.4	129.8	5100295.6	412.8	696982. 6	2179	1544940.0	836.5	900250. 0	2790.6	851910. 0	8203	694671. 0	209.3	391310. 0	456792. 5	888697. 9	2444735.2
-----	-------	-----------	-------	-----------	-------	--------------	------	-----------	-------	--------------	--------	--------------	------	--------------	-------	--------------	--------------	--------------	-----------

14.1 ТЭЭВЭР
14.1 TRANSPORT

Үзүүлэлт	Хэмжих нэгж	2014	2015	2015/2014 %
Тээсэн ачаа	мян..тн	41.2	44.3	107.5
Ачаа эргэлт	мян/тн.км	13802.0	14850.3	107.6
Тээсэн зорчигч	хүн	228150	243278	106.6
Зорчигч эргэлт	мян/ хүн/ км	63452.0	67200.1	105.9
Тээврийн орлого	мян..төг	2115163.0	2258356.9	106.8
Тээврийн үйлчилгээ үзүүлж буй				
Автобус	тоо	8	8	100.0
Суудлын аютомашин	тоо	420	435	103.6
Ачааны автомашин	тоо	158	162	102.5

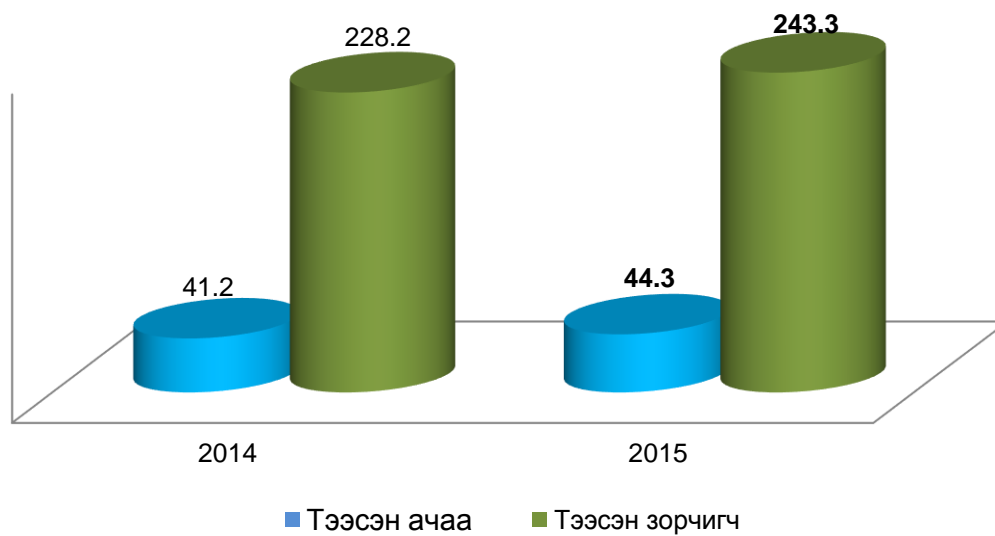

14.4 ХОЛБОО
14.4 COMMUNICATIONS

	2014	2015*	2015/2014 %*
Харилцаа холбооны үйлчилгээний орлого, мян.төг	547216.6	581563.1	106.3
Үүнээс: Хүн амаас орсон орлого, мян.төг	179258.5	163213.4	91.0
Суурин утасны цэг	981	976	99.5
Үүнээс: Өрхийн хэрэглэгч	509	505	99.2
Үүрэн утас хэрэглэгчдийн тоо, (давхардсан тоогоор)	72045	84800	117.7
Кабелийн телевизийн хэрэглэгчдийн тоо	2735	3556	130.0
Интернэтээр үйлчлүүлэгчдийн тоо	10750	10800	100.5
Үүнээс: Албан байгууллага	133	137	103.0
Айл өрх	464	508	109.5
Интернэтийн орлого	170630.3	136300.0	79.9

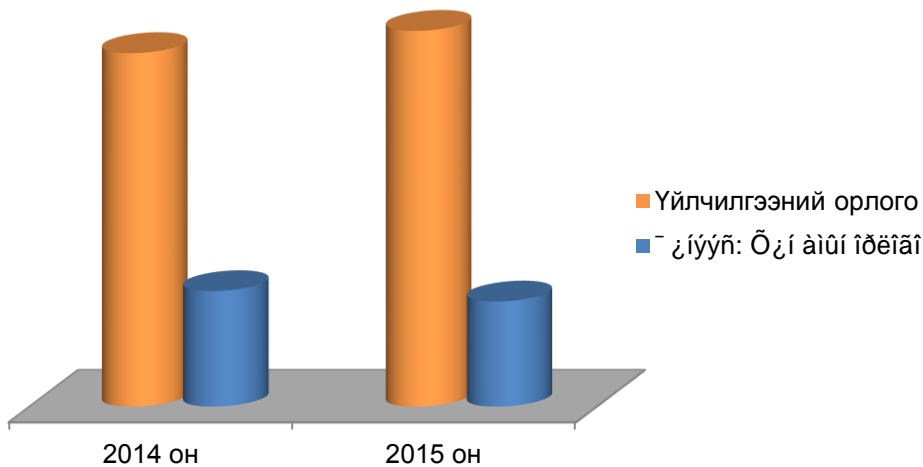

15.1 НИЙТ БАРАА ГҮЙЛГЭЭ, сая.төг, нoиoààò

15.1 TOTAL GOODS TURNOVER, mil.tug, by soums

Сумд	БҮГД ДҮН		Барааны Дэлгүүр		Хүнсний Дэлгүүр		Үүнээс:СОГҮУ руулах ундааны Гүйлгээ		Барилгын материалын Дэлгүүр		Ресторан бар	
	2014	2015	2014	2015	2014	2015	2014	2015	2014	2015	2014	2015
Аᠵᠠᠭ	71723.8	80181.1	2982.5	3815.8	14976.6	19168.1	5404.9	7441.0	931.1	1083.6	1732.1	1906.0
Áàÿí-áíà°ò	1526.1	1609.4	110.4	115.2	389.9	401.7	97.4	101.2				
Áᠵᠢᠳᠠ	951.9	1012.2	43.6	63.5	275.8	262.3	81.1	68.1				
Áàÿíáíè	449.6	482.4	28.9	26.3	145.8	152.9	40.7	55.2				
Áàò-°èçèé	11438.1	12571.0	272.0	561.6	698.7	3412.5	328.2	1505.4		36.4	6.0	
ÁÁ-Óèààí	715.8	776.3	20.8	24.9	287.5	298.7	84.5	116.3	4.0			
Ãó÷èí-Õñ	685.5	848.9	35.5	25.5	245.6	260.5	60.4	79.8				
Ãñ°íçᠵèé	725.7	750.6	126.2	101.9	201.6	215.7	118.9	126.6				
°èçèéò	585.4	634.5	36.0	28.9	232.4	212.6	56.9	51.2				
ÇÁ-Óèààí	618.7	706.9	40.1	48.2	378.6	386.6	99.6	115.0				
Áíᠠᠭ	2482.2	2645.8	125.0	107.2	1145.1	1194.9	395.1	501.2		6.2	7.5	
Íàðèéíòᠶᠦᠭᠡ	1706.5	1921.1	108.0	116.5	611.6	721.6	185.4	206.3			53.1	57.5
Ñáíò	690.1	726.5	48.5	57.8	236.9	244.6	70.9	71.8				
Òàðᠠᠭ	292.3	300.6	12.4	11.7	120.4	125.0	45.6	49.1				
Ò°ᠠᠳ°ᠠ	482.3	531.1	28.4	29.6	285.9	276.9	51.6	76.8				
Óÿíᠠᠭ	5024.4	4844.7	148.7	137.1	1442.4	1356.0	602.4	674.0	131.1	98.5	60.8	55.5
Õ-ᠠóèààí	683.4	796.0	26.4	30.2	306.0	366.4	74.8	88.7				
Õóᠠèèò	4328.7	4815.3	175.7	199.8	1058.5	1089.9	415.9	420.5	15.6	19.7	52.7	48.3
Õàðᠰíᠳèí	8141.8	8348.1	385.7	366.0	1898.4	1920.9	714.6	860.8	185.4	173.8	341.6	265.5
Àðᠠᠠèòᠶᠦᠭᠡ	30195.3	35859.5	1210.2	1763.9	5015.5	6268.5	1880.9	2273.2	595.0	753.1	1210.4	1479.2

Õ-ÑÍÝÃÒ 15.1-èéí çðäýæëýë
continue of TABLE 15.1

Сумд	Цайны газар		ТҮЦ		Контейнер		Авто засварын газар		Шатахуун борлуулалт		Эм борлуулалт	
	2014	2015	2014	2015	2014	2015	2014	2015	2014	2015	2014	2015
Áçää	1208.0	1325.2	94.2	66.6	3020.5	3399.8	1274.3	1443.8	38479.7	38733.8	1619.9	1793.3
Áàýí-ªíä°ð	6.3	5.1	7.3				28.5	21.4	845.4	926.4	40.9	38.4
Áçðä	8.0	7.7					3.6	2.9	515.0	585.0	24.8	22.7
Áàýíäíë	4.5						2.5	1.5	214.5	235.9	12.7	10.6
Áàò-ªëçèé	25.0	88.5					30.5	41.6	10025.0	6822.5	52.7	102.5
ÁÁ-Óëààí	3.4	5.7	14.7	18.6			8.1	6.0	268.3	285.5	24.5	20.6
Ãó÷èí-Óñ	16.3	15.9					4.5	4.5	294.4	428.2	28.8	34.6
Ãñ°íççéë									256.6	280.7	22.4	25.7
ªëçèéò	5.8	3.0						1.0	241.5	325.9	12.8	11.9
ÇÁ-Óëààí	2.4	1.5	4.6	6.4		0.3	0.5	3.0	87.4	140.5	5.5	5.5
Áíää	21.5	17.8		3.0			5.0	6.2	750.0	782.5	33.0	26.9
Íàðëéíòýýë	139.8	158.0					12.4	16.7	567.2	612.7	29.0	31.8
Ñàíò	6.5	6.9					12.0	14.7	287.4	310.4	27.9	20.2
Òàðäãò	3.5	2.9	6.0						87.9	91.6	16.5	20.3
Òªðªª									103.8	135.1	12.6	12.8
Óýíää	25.9	22.5			314.2	243.5		8.1	2227.1	2180.0	71.8	69.5
Õ-ªóëààí	13.2	13.0					6.2	14.3	231.6	250.0	25.2	33.4
Õóæèðò	20.3	20.8	21.6	13.8					2415.6	2785.0	152.8	217.5
Õàððíðëí	120.1	93.9	9.5		285.9	302.9	175.0	125.9	3845.2	4070.8	180.4	167.6
Ãðäàëéòýýð	785.5	861.9	30.5	24.8	2420.4	2853.1	985.5	1175.0	15215.8	17485.1	845.6	920.8

15.2 ÁÀÐÈËÃÀ ÓÃÑÐÀÈÒ, ÈÕ ÇÀÑÃÀÀÐÛÍ ÀÆÈÈ

15.2 CONSTRUCTION, CAPITAL REPAIRS AND MAINTENANCES, at current prices

	2014	2015
Íèèò áàðèèãà óãñðàèò, èõ çàñãààðûí àæèè	51146710.3	28218840.0
ᠰᠢᠶᠠᠨ		
Áàðèèãà óãñðàèò	39850297.3	18628200.0
Èõ çàñãààð	3604712.5	3131620.0
Àâòì çàì çàñãààð, àð-èàèòûí àæèè	7691700.5	6459020.0

15.3 ÁÀÐÈËÃÀ ÓÃÑÐÀÈÒ, ÈÕ ÇÀÑÃÀÀÐÛÍ ÀÆÈÈ, íáúàèòíð

15.3 CONSTRUCTION, CAPITAL REPAIRS AND MAINTENANCES, by objects

	2015 íý гүйцэтгэл	Найрzzæèèò
Áàðèèãà óãñðàèòûí àæèè		
Бүрд сумын 15 ортой эмнэлэгийн барилга	350400.0	Óěñ ò°ñ°à
Есөнзүйл сумын 120 хүүхдийн сургуулийн барилга	255800.0	Óěñûí ò°ñ°à
Хархорин сумын 430 хүний суудалтай спортын ордон	660000.0	Óěñûí ò°ñ°à
Гучин-Ус сумын цэцэрлэгийн өргөтгөл	148000.0	ОНХСан
Өлзийт сумын халуун уёны барилга	88700.0	ОНХСан
Зүүнбаян-Улаан сумын цагдаагийн кабон байр	79200.0	Улсын төсөв
Богд сумын цагдаагийн кабон байр	79200.0	Улсын төсөв
Богд сумын 4-р багийн төв	28900.0	ОНХСан
Жаргалант багийн хүн эмнэлэг	259000.0	ОНХСан
Уянга сумын соёлын төвийн барилга	70000.0	Улсын төсөв
Хужирт сумын цэцэрлэгийн барилга	704000.0	Улсын төсөв
Хужирт сумын рашаан сувилал, амралтын газрын барилга	800000.0	Хувийн
Хархорин сумын уурын зуухны барилга	400000.0	Хувийн
Мэргэд сургуулийн барилга	950000.0	Улсын төсөв
БОЭТ-ийн халдвартын эмнэлэгийн барилга	233000.0	Улсын төсөв
Хүндэтгэлийн хаалга	330000.0	ОНХСан
Хадагтай их дэлгүүрийн барилга	1200000.0	Хувийн
25 айлын орон сууц	1400000.0	Хувийн
Èõ çàñãààðûí àæèè		
БОЭТ-ийн их засвар	265000.0	Улсын төсөв
Бизнес хөгжлийн төвийн их засвар	104693.2	ОНХСан
БОЭТ-ийн яаралтай тусламж амбулаторийн их засвар	208535.8	Улсын төсөв
2-р сургуулийн их засвар	56500.0	Óěñûí ò°ñ°à
Аймгийн ЭМГ-ын их засвар	50000.0	Óěñûí ò°ñ°à
ББ-Улаан сумын ЕБС-ийн дээвэр засвар	46027.0	Улсын төсөв
Богд сумын ХААН банкны засвар	160000.0	Хувийн
Богд сумын бизнес хөгжлийн төвийн засвар	67986.3	ОНХСан
Богд сумын ЕБС-ийн дээвэр засвар	84529.3	ОНХСан

15.6 АШИГЛАЛТАНД ОРУУЛСАН ОРОН СУУЦ, СУМААР

15.6 LIVING QUARTER HAVE COMMISSIONED, by soum

Сумын нэр	2014 он			2015 он		
	Сууцны тоо бүгд	Үүнээс		Сууцны тоо бүгд	Үүнээс	
		Орон сууцны байшин	Сууцны тусдаа байшин		Орон сууцны байшин	Сууцны тусдаа байшин
Бүгд	480	248	232	459	256	203
Ааүй-аia°ð	3	-	3	2	-	2
Аzðä	-	-	-	3	-	3
Аàò-°eçèé	10	-	10	3	-	3
Ааðóóí-Ааүй-Óèààí	-	-	-	3	-	3
Ааүйäíë	10	-	10	3	-	3
Ãó÷èí óñ	12	-	12	5	-	5
Ãñ°íçzèë	3	-	3	5	-	5
°eçèéò	4	-	4	-	-	-
Çzçíááүй-Óèààí	6	-	6	11	8	3
Áíää	1	-	1	9	-	9
Íàðèéíòýýë	9	-	9	5	-	5
Ñàìò	6	2	4	2	-	2
Òàðäãò	3	-	3	2	-	2
Ò°ãð°ã	5	-	5	5	-	5
Óýíäà	1	-	1	4	-	4
Õàèððáíáóèààí	12	-	12	4	-	4
Õóæèðò	26	-	26	22	-	22
Õàððíðèí	109	60	49	22	-	22
Àðààéóýýð	260	186	74	349	248	101

БҮЛЭГ 15
15.7 ХОТ, НИЙТИЙН АЖ АХУЙН ҮЙЛЧИЛГЭЭНИЙ ЗАРИМ ҮЗҮҮЛЭЛТҮҮД, сумаар
15.7 SOME STATISTICS OF FACILITIES FOR PUBLIC SERVICES AND AMENITIES, by soums

Сум	Цэвэр усны хангамж						Хог цэвэрлэгээ, тээвэрлэлт				Халуун усны үйлчилгээ			
	Ус түгээх байр		Ус тээврийн автомашин		Зөөврийн ус бүдүүтэй өрхийн тоо		Хог устгах цэгийн тоо		Хог тээврийн машины тоо		Цэгийн тоо		Багтаамж (хүн)	
	2014	2015	2014	2015	2014	2015	2014	2015	2014	2015	2014	2015	2014	2015
БҮГД	81	85	10	12	16867	17296	25	26	30	29	34	37	158	173
Баян-Өндөр	2	2	1	1	373	330	1	1	1	1	1	1	5	5
Бүрд	1	1	-	-	211	242	1	1	1	1	1	1	2	2
Бат Өлзий	4	4	-	-	1456	1425	1	1	2	2	1	1	4	4
Баруунбаян-Улаан	-	-	1	1	209	260	1	1	1	1	1	1	4	3
Баянгол	2	2	1	-	256	283	1	1	1	1	1	1	4	4
Гучин ус	2	1	-	-	221	247	1	1	1	1	1	1	5	4
Есөнзүйл	2	2	1	1	265	233	1	1	1	1	1	1	8	8
Өлзийт	1	1	-	-	151	156	1	1	1	1	-	1	-	2
Зүүнбаян-Улаан	1	1	-	-	274	337	2	2	1	1	1	1	4	4
Богд	2	3	1	1	325	334	1	1	1	1	2	2	10	5
Нарийнтээл	3	3	-	-	350	381	2	2	2	2	3	3	10	10
Сант	4	4	-	-	310	343	1	1	1	1	1	1	8	8
Тарагт	2	2	-	-	302	304	1	1	1	1	-	1	-	12
Төгрөг	1	1	-	1	310	382	1	1	1	1	1	1	6	6
Уянга	5	5	-	-	1050	1110	5	5	1	1	2	2	7	7
Хайрхандулаан	1	2	1	1	329	368	1	1	1	1	1	1	4	4
Хужирт	4	4	2	2	945	1005	1	1	1	2	1	1	12	12
Хархорин	7	7	-	1	3020	3026	1	1	2	2	7	7	13	13
Арвайхээр	37	40	2	3	6510	6520	1	2	9	7	8	9	52	60

ÁĒŸĀ 16

16.1 ÒÀÒĀĀĐŪÍ ŐŸĒŐŸŦŦ ÆĀĀĐŐĀŸĒŐŸĒ ÆĀĒ ÆŐŐĒÍ ÍŸĀĒĀ, ŦŦĀĀĀ
16.1 NUMBER OF ESTABLISHMENTS, by soums

	ÁĴŐ ÆĀĒ ĀŐŐĒÍ ÍŸĀĒ		ŐŦŦĀŐ ĀĀĒĀŐŐĒĒĀĀ	ŐŐĒĒÍ ÁŐŦ ĀĀĒĀŐŐĒĒĀĀ	ŐĀŐÍŪ ĀĀĒĀŐŐĒĒĀĀ	ŦĀÍ	ĪĒÍ ÍĒĒŐĒĒÍ ĀĀĒĀŐŐĒĒĀĀ	ŐĒ	ŐŐĒ	ĀĀÍ	ĴĀÍ	ŐĪŐŦĪ	ŐĀĀ.ĴŸŸĒĒÍ ŐĪŐŦĪ	ŐĀĀ
	2014	2015												
ĀĴĀĀ	1533	1628	211	216	11	8	18	10	734	56	36	189	7	1
ĀĀŸÍ-ĀÍĀŐŐ	43	43	7	11					10	5	0	7		
ĀĴŐĀ	20	21	6	3					1	1	1	6		
ĀĀŐ-ŐĒĴĒĒ	78	81	7	8	1				38	3	2	17		1
ĀĀŐŐÍĀĀŸÍ-ŐĒĀĀÍ	21	20	6	0					5	1	0	5		
ĀĀŸÍĀĪĒ	36	36	8	9					7	4	0	4	1	
ĀŐĴĒÍ-ŐŦ	28	30	6	4					5	3	1	7	1	
ĀŦŐÍĴĒĒĒ	33	34	6	4					12	1	2	6		
ĀĒĴĒĒĒ	28	32	6	3					12	0	1	7		
ĴĴÍĀĀŸÍ-ŐĒĀĀÍ	37	38	7	1					6	5	0	14	1	
ĀĪĀĀ	37	39	6	6					12	1	0	11		
ĪĀŐĒĒÍŐŸŸĒ	44	42	10	2					10	2	1	13		
ŦĀÍŐ	24	24	7	0					4	3	1	6		
ŐĀŐĀĀŐ	32	33	7	1					9	2	1	10		
ŐĀŐŐĀ	28	30	7	9					6	0	1	4		
ŐŸÍĀĀ	79	79	10	4	2				44	2	3	8		
ŐĀĒŐŐÍĀŐŐĀĀÍ	31	31	6	0					10	1	1	10		
ŐŐĀĒŐŐ	61	69	8	3	2			2	33	3	0	11	1	
ŐĀŐŐĪŐĒÍ	162	175	22	25	3	2	2	4	80	3	3	7	1	
ĀŐĀĀĒŐŸŸŐ	711	771	69	123	3	6	16	4	430	16	18	36	2	

16.2 СҮМ ХИЙДИЙН ҮЙЛ АЖИЛЛАГААНЫ ҮЗҮҮЛЭЛТҮҮД
16.2 SOME INDICATORS OF TEMPLES AND CHURCHES

Сумын нэр	Сүм хийдийн нэр	Нийт ажиллагсад			Үүнээс			Шашны сургууль дацанд сурдаг	Гэрээр шашны ном заалгадаг хүүхдийн 00	Шашны сургууль дацанг төгсөгчид
		2014	2015	2015/2014	Захиргаа аж ахуйн	Хурал, цуглааны лам нар	Үйлчилгээ аж ахуй			
БҮГД	15	204	169	82.8	14	117	38	13	51	14
Баян-Өндөр	Гэдэн даржаалин	6	4	66.7	-	3	1	-	-	-
Бат-Өлзий	Төвхөн хийд	6	3	50.0	1	2	-	-	-	-
Есөнзүйл	Ганданчоймпэлин	3	2	66.7	1	1	-	-	-	-
Өлзийт	Ганданлэгшид дамиранлон	1	1	100.0	-	1	-	-	-	-
Богд	Гандан гүндүллин	5	7	140.0	2	3	2	2	3	1
Нарийнтээл	Гивачойлин	4	3	75.0	1	2	-	-	-	-
Уянга	Чойр дацан	4	4	100.0	-	4	-	-	-	-
Хужирт	Ганданноровлин хийд	12	11	91.7	1	6	4		4	1
	Бат-Эрдэнэ зуу	61	26	42.6	3	15	8	7	26	10
Хархорин	Бал санжаавын энэрэн нигүүлсэхүй төв	4	6	150.0	-	5	1	-	6	-
	Баруун хүрээ	26	23	88.5	2	18	3	3	15	-
	Эрдэнэзуу дамбаравжаа сан	21	21	100.0	-	14	7	2	2	3
Арвайхээр	Ганданпунцоглин хийд	42	50	119.0	2	39	9	1	-	-
	Намдол дэданлин хийд	2	2	100.0	1	1	-	-	-	-
	Энэрлийн эх католик сүм	7	6	85.7	-	3	3	-	-	-