



ӨВӨРХАНГАЙ АЙМГИЙН
ЗАСАГ ДАРГЫН ДЭРГЭДЭХ СТАТИСТИКИЙН ХЭЛТЭС



ӨВӨРХАНГАЙ АЙМГИЙН СТАТИСТИКИЙН ЭМХЭТГЭЛ

2017

АЙМГИЙН ЭДИЙН ЗАСАГ, НИЙГМИЙН

ХӨГЖЛИЙН 2017 ОНЫ СТАТИСТИК ҮЗҮҮЛЭЛТҮҮДИЙН ТАНИЛЦУУЛГА



Хүн ам

Аймгийн хүн амын тоо 2017 оны жилийн эцсийн байдлаар 115684 болж, өмнөх оныхоос 1773 хүнээр буюу 1.5 хувиар өсчээ. Нийт хүн амын 30.2 хувийг 15 хүртэлх насны хүүхэд, 65.4 хувийг 15-64 насныхан, 4.4 хувийг 65 түүнээс дээш насныхан эзэлж байна. Өмнөх онтой харьцуулахад 15 хүртэлх насны хүн амын эзлэх хувь 0.4 пунктээр, 65 түүнээс дээш насны хүн амын эзлэх хувь 0.6 пунктээр өсч, 15-64 насны хүн амын эзлэх хувь 1.0 пунктээр буурчээ.

Нийт хүн амын 49.8 хувь нь эрэгтэйчүүд, 50.2 хувь нь эмэгтэйчүүд байна. Хүйсийн харьцаа буюу 100 эмэгтэйд ноогдох эрэгтэйчүүдийн тоо 99.1 байна.

Шинээр төрсөн 2505 хүүхдийг иргэний бүртгэлд бүртгэн, нас барсан 701 хүнийг иргэний бүртгэлээс хасч, 536 хос гэрлэлтээ бүртгүүлж, 54 гэр бүлийн гэрлэлтийг цуцалж, 75 хүүхэд үрчлэгдсэн байна.

2017 онд 968 хүн шилжиж явснаас 77.8 хувь буюу 505 хүн УБ хотруу шилжин явсан байна. Тус аймагт 1078 хүн шилжин ирсний 62.0 хувь буюу 669 хүн УБ хотоос, 38.0 хувь буюу 409 хүн бусад аймгуудаас шилжин ирсэн байна.

Аймгийн нийт өрх 34150 болж, өнгөрсөн оноос 1.8 хувь буюу 610 өрхөөр нэмэгдсэн байна. Нийт өрхийн 24.6 хувь нь аймгийн төвд, 30.8 хувь нь сумын төвд, 44.6 хувь нь хөдөөд суурьшсан байна. Нийт өрхийн 19.0 хувь нь нэг ам бүлтэй, 15.6 хувь нь 2 ам бүлтэй, 16.8 хувь нь 3 ам бүлтэй, 21.5 хувь нь 4 ам бүлтэй, 15.6 хувь нь 5 ам бүлтэй, 11.5 хувь нь 6 ба түүнээс дээш ам бүлтэй байна. Нийт өрхийн 5.1 хувь нь 4 ба түүнээс дээш хүүхэдтэй өрх байгаа ба ихэр хүүхэдтэй 290 өрх байна.

Хөгжлийн бэрхшээлтэй 3870 хүн байгаагийн 42.7 хувь нь эмэгтэй байна. Аймгийн хэмжээгээр 2017 онд өнчин хүүхдийн тоо 1773 болж, нийт хүүхдийн 5.1 хувийг эзэлж байна. Нийт өнчин хүүхдийн 5.9 хувь буюу 105 хүүхэд нь бүтэн өнчин, 94.1 хувь буюу 1668 нь хагас өнчин хүүхдүүд байна. Аймгийн хэмжээнд 2017 оны байдлаар өрх толгойлсон эмэгтэй 3730 байгаагийн 30.3 хувь нь аймгийн төвд, 69.7 хувь нь хөдөө сумдад амьдарч байна.



Бүртгэлтэй ажилгүй иргэн

Аймгийн нийт хүн амын 63.0 хувь буюу 72837 нь хөдөлмөрийн насны хүн ам байгаа нь өмнөх оныхоос 604 хүнээр буюу 0.8 хувиар өссөн байна. Аймгийн хэмжээнд 1559 шинэ ажлын байр бий болсоны 8.1 хувь нь барилгад, 18.1 хувь нь хөдөө аж ахуйд, 32.1 хувь нь боловсруулах үйлдвэрлэлд, 8.7 хувь нь бөөний болон жижиглэн худалдаанд, 0.2 хувь нь тээвэр холбоонд, 6.5 хувь нь боловсролын байгууллагад, 26.3 хувь нь хувийн үйлчилгээ эрхлэх чиглэлээр ажлын байртай болжээ.

Хөдөлмөр, халамжийн үйлчилгээний газарт 1160 хүн ажил хайж бүртгүүлсний 60.1 хувь нь эмэгтэйчүүд байна. Бүртгүүлсэн ажилгүйчүүдийн тоог өнгөрсөн оныхтой

харьцуулахад 53.3 хувиар буурсан байна. Бүртгэлтэй ажилгүйчүүдийн 31.4 хувь нь 25-34 насныхан, 23.2 хувь нь 35-44 насныхан, 26.8 хувь нь 16-24 насныхан, 18.6 хувь нь 45-аас дээш насныхан байна.



Нийгмийн халамж, даатгал

Аймгийн дүнгээр давхардсан тоогоор 39.7 мянган хүнд 11.9 тэрбум төгрөгийн тэтгэвэр, тэтгэмж олгосон байна. Үүнд 2359 хүнд 2.6 тэрбум төгрөгийн халамжийн тэтгэвэр, 2364 хүнд 1.4 тэрбум төгрөгийн нөхцөлт мөнгөн тэтгэмж, нийгмийн халамжийн тусламж дэмжлэг шаардлагатай 2331 хүнд 1.2 тэрбум төгрөгийн тэтгэмж, тусламж, 10078 ахмад настанд 1.1 тэрбум төгрөг, алдарт эхийн одонтой 10076 хүнд 1.4 тэрбум төгрөг, 1316 хөгжлийн бэрхшээлтэй иргэдэд 0.3 тэрбум төгрөгийн тусламж, хөнгөлөлтийг тус тус олгожээ.

Нийгмийн даатгалын сангийн орлого 61.5 тэрбум төгрөг болж өнгөрсөн оноос 7.0 хувиар өссөн байна. Нийт 26673 хүн даатгалд хамрагдсаны 51.4 хувь буюу 13720 нь заавал даатгуулагчид, 48.6 хувь буюу 12953 нь сайн дурын даатгуулагчид байна. Даатгалын сангийн орлогын 80.3 хувь нь тэтгэврийн даатгалын сан, 3.2 хувь нь тэтгэмжийн даатгалын сан, 2.2 хувь нь ҮОМШӨ-ний даатгалын сан, 13.6 хувь нь эрүүл мэндийн даатгалын сан, 0.8 хувь нь ажилгүйдлийн даатгалын сан тус тус эзэлж байна.



Боловсрол, соёл

Ерөнхий боловсролын сургууль 2008-2009 оны хичээлийн жилээс 12 жилийн тогтолцоонд шилжиж, 6 настай хүүхдийг нэгдүгээр ангид элсүүлэх болсноор 5 хүртэлх насны хүүхдийг сургуулийн өмнөх боловсролд хамруулж байна.

2017-2018 онд нийт 41 цэцэрлэгийн 266 бүлэгт 6562 хүүхэд хүмүүжиж байгаа нь өмнөх оныхоос 296 хүүхдээр буюу 4.7 хувиар өссөн байна.

Сургуулийн өмнөх боловсролд хамрагдвал зохих (2-5 насны) хүүхдийн 83.1 хувь нь буюу 9076 хүүхэд хамрагдсан нь өмнөх оны хамрагдалтаас 5.8 хувиар буурсан байна.

2017-2018 оны хичээлийн жилд ерөнхий боловсролын 30 сургуулийн 793 бүлэгт 21517 хүүхэд өдрөөр суралцаж байна. Ерөнхий боловсролын сургуулийн багшийн тоо 2017 онд 1145 байгаагийн 34.9 хувь нь бага ангийн, 38.5 хувь нь дунд ангийн, 26.6 хувь нь ахлах ангийн багш байна.



Эрүүл мэнд

2017 онд 2417 эх амаржиж 2428 хүүхэд төрсөн нь өмнөх оноос 247 хүүхдээр буюу 9.2 хувиар буурчээ. Эмнэлэгт 601 хүн нас барсны 6.5 хувийг 1 хүртлэх насны хүүхэд, 1.7 хувийг 1-5 хүртэл насны хүүхэд эзэлж байна.

Нэг хүртэлх насандаа эндсэн хүүхдийн тоо 2017 онд 39 болж 2016 оныхоос 16 хүүхдээр буюу 29.0 хувиар, 1-5 хүртлэх насандаа эндсэн хүүхэд 10 байгаа нь өмнөх оныхоос 11 хүүхдээр буюу 52.4 хувиар тус тус буурсан байна.

2017 онд халдварт өвчнөөр өвчлөгчдийн тоо 1114 бүртгэгдсэн нь өмнөх оныхоос 1088 хүнээр буюу 2.0 дахин буурсан байна. Нийт өвчлөлийн 35.4 хувь нь салхин цэцэг, 22.0 хувийг тэмбүү, 12.1 хувийг цусан суулга, 9.7 хувийг трихоминиаз, 7.5 хувийг заг хүйтэн, 5.9 хувийг сүрьеэ, 0.4 хувийг вируст гепатит эзэлж байна.

Халдварт өвчлөлийг өмнөх оныхтой харьцуулбал салхин цэцэг 17.5 хувиар, трихоминиаз 2.8 дахин, тэмбүү 46.4 хувиар, заг хүйтэн 29.2 хувиар, цусан суулга 3.3 дахин өсч, вируст гепатит 3.2 дахин буурсан байна.



Гэмт хэрэг

Цагдаагийн газрын мэдээгээр 2017 онд аймгийн хэмжээнд 492 гэмт хэрэг гарсан нь өмнөх оныхоос 16 гэмт хэргээр буюу 3.1 хувиар буурсан байна. Энэ онд гарсан гэмт хэргийн 174 нь буюу 35.3 хувь нь аймгийн төвд үйлдэгджээ.

Нийт гэмт хэргийн дотор өндөр хувийн жин эзэлдэг хэргүүдийг авч үзвэл: Хулгайн хэрэг 2017 онд 212 гарсан нь нийт хэргийн 43.0 хувийг эзэлж, өмнөх оныхоос 8 хэргээр буюу 3.9 хувиар өссөн байна. Хулгайн хэрэг дотроо хувийн өмчийн хулгай энэ онд 146 гарсан нь өмнөх оныхоос 1.4 хувиар, авто тээврийн хэрэгслийн хулгай 5 хэргээр буюу 16.6 хувиар тус тус өссөн байна. Бусдын бие махбодид гэмтэл учруулсан хэрэг энэ онд 139 гарсан нь нийт хэргийн 28.2 хувийг эзэлж байна.

2017 онд гарсан гэмт хэргийг 425 хүн үйлдсэний 29 хүн буюу 6.8 хувь нь хүүхэд, 244 хүн буюу 57.4 хувь нь 18-34 насны залуучууд, 107 хүн буюу 25.1 хувь нь 35-аас дээш насныхан үйлджээ. Мөн нийгмийн байдлаар нь авч үзвэл: Хамгийн өндөр буюу 40.7 хувийг ажилгүй иргэд, 34.6 хувийг малчин иргэд, 8.7 хувийг хувиараа хөдөлмөр эрхлэгч иргэд, 6.1 хувийг оюутан сурагч, 8.2 хувийг албан хаагч үйлдсэн байна. Нийт хэрэг үйлдэгчдийн 108 хүн буюу 25.4 хувь нь согтуудаа үйлдсэн байна.

Гэмт хэргийн улмаас иргэд, байгууллага, аж ахуйн нэгжид 1084.3 сая төгрөгийн хохирол учирсан нь өмнөх оныхоос 112.8 сая төгрөг буюу 11.6 хувиар өссөн байна. Нийт учирсан хохирлын 572.8 сая төгрөг буюу 52.8 хувийг нөхөн төлүүлжээ. Гэмт хэргийн улмаас 193 хүн гэмтэж, 30 хүн нас барсан нь өмнөх оныхоос гэмтсэн хүний тоо 20.9 хувиар, нас барсан хүний тоо 9.0 хувиар тус тус буурчээ.



Байгаль орчин

Өвөрхангай аймаг нь Монгол улсын төв хэсэгт Архангай, Булган, Баянхонгор, Төв, Дундговь, Өмнөговь аймгуудтай хиллэдэг. Газар зүйн байрлалаар далайн түвшнээс 1813 метрт өргөгдсөн, 102 градус 47 минутын уртраг 46 градус 16 минутын өргөрөгт, хойноос урагшаа 385 км, зүүнээс баруун хил хүртэл 310 км үргэлжилнэ.

Аймгийн нутаг дэвсгэрийг газрын нэгдмэл сангийн ангиллаар авч үзэхэд 2017 онд нийт нутгийн 90.5 хувийг хөдөө аж ахуйн газар, 5.8 хувийг улсын тусгай хэрэгцээний газар, 2.4 хувийг ойн сан бүхий газар, 0.1 хувийг усан сан бүхий газар, 0.7

хувийг хот тосгон бусад суурин газар, 0.4 хувийг зам шугам сүлжээний газар эзэлж байна.



Хөрөнгө оруулалт

2017 онд аймгийн эдийн засаг, нийгмийн хөгжилд 23.9 тэрбум төгрөгийн хөрөнгө оруулалт хийснээс 33.0 хувь буюу 7.9 тэрбум төгрөг нь улсын төсвийн хөрөнгө, 14.2 хувь буюу 3.4 тэрбум төгрөг нь орон нутгийн төсөв болон орон нутгийн хөгжлийн сангийн хөрөнгөөр, 24.2 хувь буюу 5.8 тэрбум төгрөг нь гадаадын хөрөнгө оруулалт, 28.3 хувь буюу 6.7 тэрбум төгрөгийн хөрөнгө оруулалт нь иргэдийн хөрөнгөөр тус тус санхүүжигдсэн байна. 2016 онтой харьцуулахад хөрөнгө оруулалтын хэмжээ 11.2 хувь буюу 3.0 тэрбум төгрөгөөр буурсан байна.

Хөрөнгө оруулалтын ажлын 38.6 хувийг барилга угсралт, их засварын ажилд 27.4 хувийг зам засвар арчлалтад, 0.2 хувийг худаг шинээр гаргах болон засварлах, 2.6 хувийг гэрэлтүүлэг, гадна байгууламжийн тохижилт, шинэчлэлийн ажил болон дулааны шугам засварт, 30.7 хувийг машин, тоног төхөөрөмж, эд хогшил нийлүүлэхэд, 0.5 хувийг бусад ажилд тус тус зарцуулсан байна.



Банк, мөнгө, зээл

Манай аймагт 2017 онд арилжааны 5 банкны салбар аж ахуйн нэгж, байгууллага иргэдэд үйлчилгээ үзүүлээ. Арилжааны банкуудын дүнгээр 35562 зээлдэгчид байгаа нь өнгөрсөн оноос зээлдэгчдийн тооноос 6.0 хувиар өсч, олгосон зээлийн хэмжээ 27.4 хувиар буурчээ. 2017 онд нийт 110.0 тэрбум төгрөгийн зээл олгосон байна. Оны эцэст зээлийн өрийн үлдэгдэл 168.9 тэрбум төгрөг байгаа ба хугацаа хэтэрсэн зээл 1.7 хувь буюу 2840.7 сая.төгрөг, чанаргүй зээл 1.2 хувь буюу 2109.6 сая.төгрөг байна.

Иргэд, байгууллагын мөнгөн хадгаламж 109.9 тэрбум төгрөг болж өнгөрсөн оныхоос 24.6 хувь буюу 21.7 тэрбум төгрөгөөр өсч, аймгийн нэг хүнд дунджаар 949.9 мянган төгрөгийн, нэг хадгаламж эзэмшигчид 1429.9 мян.төгрөгийн хадгаламж ногдож байна. Өнгөрсөн оноос хадгаламж эзэмшигчийн тоо 0.3 хувиар буурсан байна.



Төсөв санхүү

Улсын төсвийн дэмжлэгийг оруулан тооцсоноор аймгийн нэгдсэн төсөвт 2017 онд 14.3 тэрбум төгрөгийг төвлөрүүлж төлөвлөгөөний биелэлт 97.4 хувьтай байна. Орон нутгийн орлогын 70.3 хувийг татварын орлого, 29.7 хувийг татварын бус орлого эзэлж байна.

Улс болон орон нутгийн төсвөөс 73.8 тэрбум төгрөгийн санхүүжилт хийсэн ба 72.9 хувийг ажил, үйлчилгээний зардал, 0.2 хувийг татаас, 22.0 хувийг урсгал шилжүүлэг, 5.7 хувийг хөрөнгийн зардал тус тус эзэлж байна. Бараа, ажил, үйлчилгээний зардлын 63.5 хувийг цалинд, 7.0 хувийг нийгмийн даатгалын шимтгэлд, 10.5 хувийг байр ашиглалтай холбоотой зардалд, 2.5 хувийг бараа материалын зардалд, 6.3 хувийг нормативт зардалд, 1.9 хувийг урсгал засварт, 0.4 хувийг

томилолтын зардалд, 3.3 хувийг бусдаар гүйцэтгүүлсэн ажилд, 4.6 хувийг бараа үйлчилгээний бусад зардалд зарцуулжээ.



Үнэ

2017 оны эцсийн байдлаар аймгийн хэрэглээний бараа, үйлчилгээний үнэ тарифын индекс 2016 оныхтой харьцуулахад 2.2 хувиар өссөн байна.

Барааны бүлгээр нь авч үзвэл хүнсний бараа, согтууруулах бус ундааны бүлгийн индекс 3.1 хувиар, согтууруулах ундаа, тамхины бүлгийн индекс 4.1 хувиар, гэр ахуйн тавилга, гэр ахуйн барааны бүлгийн индекс 4.1 хувиар, тээврийн үйлчилгээний бүлгийн индекс 9.3 хувиар, эм тариа, эмнэлэгийн үйлчилгээний бүлгийн индекс 1.2 хувиар, холбооны хэрэгсэл, шуудангийн үйлчилгээний бүлгийн индекс 0.3 хувиар, амралт чөлөөт цаг, соёлын бараа үйлчилгээний бүлгийн индекс 3.5 хувиар, зочид буудал, нийтийн хоолны үйлчилгээний бүлгийн индекс 0.2 хувиар, бусад бараа үйлчилгээний бүлгийн индекс 0.6 хувиар тус тус өссөн байна. Харин хувцас, бөс бараа, гуталны бүлгийн индекс 1.4 хувиар, орон сууц, ус, цахилгаан, хийн бусад үйлчилгээний бүлгийн индекс 1.8 хувиар тус тус буурсан байна. Өдөр тутмын өргөн хэрэглээний барааны нэр төрлөөр авч үзвэл өмнөх оны мөн үеийнхээс талх, гурил будааны дундаж үнэ 0.5 хувиар, мах махан бүтээгдэхүүний дундаж үнэ 1.5 хувиар буурчээ. Хүнсний ногооны дундаж үнэ 30.2 хувиар, жимс жимсгэний дундаж үнэ 4.4 хувиар, барилгын бараа материал 3.2 хувиар, цахилгааны үнэ 7.5 хувиар нэмэгдсэн байна.



Хөдөө аж ахуй

2017 оны жилийн эцсийн тооллогын дүнгээр малын тоо 5743.5 мянган толгойд хүрч, 534.9 мянган толгойгоор өссөн ба төрлөөр авч үзвэл тэмээ 28.8 мянга, адуу 364.0 мянга, үхэр 298.2 мянга, хонь 2663.3 мянга, ямаа 2389.2 мянга болж, тэмээ 9.5 хувь буюу 2.5 мянган толгой, адуу 12.6 хувь буюу 40.7 мянган толгой, үхэр 14.7 хувь буюу 38.3 мянган толгой, хонь 10.0 хувь буюу 284.8 мянган толгой, ямаа 7.6 хувь буюу 168.7 мянган толгойгоор тус тус өссөн байна.

Нийт мал сүргийн дотор тэмээ 0.5 хувь, адуу 6.3 хувь, үхэр 5.2 хувь, хонь 46.4 хувь, ямаа 41.6 хувийг тус тус эзэлж, нийт сүрэгт 5 төрлийн малын эзлэх хувь өмнөх оныхоос ямаан сүргийн хувьд 1.0 пунктээр буурч, хонин сүргийн эзлэх хувь 0.7 пунктээр, үхэр сүргийн эзлэх хувь 0.2 пунктээр, адуун сүргийн эзлэх хувь 0.1 пунктээр тус тус нэмэгдэж, тэмээ сүргийн эзлэх хувьд өөрчлөлт ороогүй байна.

Малтай өрх 18956 байгаа ба үүний 84.9 хувь буюу 16087 нь малчин өрх байна. Эдгээр өрхийн тоо 2016 оныхоос малтай өрх 2.4 хувиар буюу 436 өрхөөр, малчин өрх 4.4 хувиар буюу 680 өрхөөр тус тус нэмэгдсэн байна. Малчдын тоо 28265 болж өмнөх оноос 5.8 хувиар буюу 1728-аар буурсан байна. Нийт малчдын 35.7 хувь нь 16-34 насны, 50.4 хувь нь 35-59 насны, 13.6 хувь нь 60 болон түүнээс дээш насны малчид байна. Аймгийн нэг малтай өрхөд 303 толгой мал, нэг малчин өрхөд 357 толгой мал ноогдож байна.

Малын тоо аймгийн 19 сумдад өссөн ба Төгрөг суманд хамгийн өндөр буюу 20.9 хувиар өссөн байна. Сант суманд 20.3 хувиар, Бат-Өлзий, Баянгол, Есөнзүйл, Өлзийт, Зүүнбаян-Улаан, Богд, Тарагт, Хужирт суманд 10.3-17.6 хувь, бусад суманд 10 хүртэл хувиар тус тус өссөн байна.

Аймгийн хэмжээнд Богд сум 454.7 мянган толгой малаар тэргүүлж, Баянгол сум 426.1 мянган толгойгоор удаалж, Баян-Өндөр сум 412.1 мянган толгой малаар гуравдугаарт, Бүрд сум 364.4 мянган толгой малаар дөрөвдүгээрт, Уянга сум 350.0 мянган толгой малаар тавдугаарт орж байна. Таван төрлийн мал тус бүрийн дүнгээр 9.8 мянган толгой тэмээгээр Богд, 34.1 мянган толгой адуугаар Хужирт, 60.6 мянган толгой үхрээр Уянга, 230.1 мянган толгой хониор, 315.2 мянган толгой ямаагаар Богд сум тус тус тэргүүлж байна.

Аймгийн 109 баг дотор нийт малын тоогоор Баянгол сумын Өнц баг 120.6 мянган толгой малаар нэгдүгээрт, Бүрд сумын Аржаргалант баг 106.9 мянган толгой малаар хоёрдугаарт, Бат-Өлзий сумын Улаан-Ам 104.8 мянган толгой малаар гуравдугаарт, Баян-Өндөр сумын Батхаан баг баг 102.3 мянган малаар дөрөвдүгээрт, Баянгол сумын Цавын-Ихэр баг 97.1 мянган толгой малаар тавдугаарт тус тус орж байна. Төрөл тус бүрээр 3.7 мянган толгой тэмээгээр Богд сумын Далан, 9.6 мянган толгой адуугаар Өлзийт сумын Борхошуу, 20.9 мянган толгой үхрээр Бат-өлзий сумын Улаан-Ам, 66.7 мянган толгой хониор Баянгол сумын Өнц, 68.3 мянган толгой ямаагаар Богд сумын Далан багууд тус тус тэргүүлж байна.

Аймгийн хэмжээнд нийт малаараа Сант сумын Царги багийн малчин өрх 3909 толгой мал тоолуулж аймагтаа тэргүүлсэн байна. Хамгийн олон тэмээтэй өрх Баруунбаян-Улаан сумын Цагаан-Овоо багт, хамгийн олон адуутай өрх Хархорин сумын Шанх багт, хамгийн олон үхэртэй өрх Бат-Өлзий сумын Улаан-Ам багт, хамгийн олон хоньтой өрх Сант сумын Царги багт, хамгийн олон ямаатай өрх Богд сумын Ховд багт байна.

1000 ба түүнээс дээш малтай 941 өрх байгаа нь өмнөх оныхоос 20.8 хувь буюу 162-р нэмэгдсэн байна. Бүрд сум 108 мянгат малчны тоогоор тэргүүлж, Баянгол сум 104 мянгат малчинтайгаар хоёрдугаарт, Баян-Өндөр сум 100 мянгат малчинтайгаар гуравдугаарт орж байна. Аймгийн хэмжээнд 2000 аас дээш мал тоолуулсан 57 өрх байгаагийн 10 өрх нь Бүрд суманд, 9 өрх нь Баянгол суманд байна.

Нийт малтай өрхийн 1.7 хувь буюу 319 нь 10 хүртэл малтай, 5.3 хувь буюу 1008 өрх 11-30 хүртэл малтай, 6.4 хувь буюу 1208 өрх 31-50 хүртэл малтай, 12.8 хувь буюу 2422 өрх нь 51-100 хүртэл малтай, 22.5 хувь буюу 4273 өрх 101-200 малтай, 34.2 хувь буюу 6475 өрх 201-500 малтай, 12.2 хувь буюу 2310 өрх 501-999 малтай, 4.0 хувь буюу 762 өрх 1000-1499 малтай, 0.6 хувь буюу 122 өрх 1500-2000 малтай, 0.3 хувь буюу 57 өрх 2000-аас дээш малтай байна. Малтай өрхийн бүлэглэлт тус бүрийн нийт малтай өрхөд эзлэх хувийг өмнөх онтой харьцуулахад 10 хүртэл малтай өрхийн нийт малтай өрхөд эзлэх хувь 0.3 пунктээр, 11-30 хүртэл малтай өрхийнх 0.9 пунктээр, 31-50 хүртэл малтай өрхийнх 0.5 пунктээр, 51-100 хүртэл малтай өрхийнх 0.8 пунктээр, 101-200 хүртэл малтай өрхийнх 0.7 пунктээр тус тус буурсан бол 201-500 хүртэл малтай өрхийнх 1.2 пунктээр, 501-999 хүртэл малтай өрхийнх 1.2 пунктээр, 1000-1499 хүртэл малтай өрхийнх 0.6 пунктээр, 1500-2000 малтай өрхийнх 0.1 пунктээр, 2000-аас дээш малтай өрхийнх 0.1 пунктээр тус тус өссөн байна.

Оны эхний малын 16.3 хувь буюу 847.8 мянган толгой малыг зах зээлд худалдан борлуулж, 6.6 хувь буюу 341.2 мянган толгой малыг хүнсэнд хэрэглэж, 7.3 хувь буюу 380.5 мянган толгой малыг бусдад шилжүүлсэн байна.

Нийт 2285.5 мянган хээлтэгч мал тоологдсон нь нийт малын 39.8 хувийг эзэлж, өнгөрсөн оноос хээлтэгчийн тоо 9.2 хувиар буюу 192.6 мянган толгойгоор өсч, нийт малд эзлэх хувийн жин урд оноос 0.4 пунктээр буурсан байна.

Оны эхний төллөх эх малын 93.5 хувь буюу 1955.9 мянган эх мал төллөж, гарсан төлийн 96.6 хувь буюу 1890.5 мянган төлийг бойжуулсан байна.

Оны эхэнд тоологдсон нийт малын 0.6 хувь буюу 29.3 мянган толгой мал зүй бусаар хорогдсон ба хорогдлын 94.0 хувийг бог мал эзэлж байна. Хорогдсон малын 8.3 хувь буюу 2440 толгой нь өвчнөөр хорогдсон байна.

Нийт 41281 толгой хээлтүүлэгчийн 62.8 хувийг хуц, ухна эзэлж байна. Нэг хээлтүүлэгчид 5 төрөл дээр 34 ингэ, 10 гүү, 29 үнээ, 79 эм хонь, 81 эм ямаа ногдож байгаа нь үржлийн нормт хэмжээнээс ингэ, гүү, үнээ нормын түвшинд, эм хонь, эм ямаа нормоос өндөр байна.

Аймгийн хэмжээнд нийт 23 аж ахуйн нэгж байгууллагууд 5970 толгой мал тоолуулсан байна.

Цэвэр, эрлийз, нутгийн шилмэл омгийн 341.2 мянган мал тоологдсоны 26. хувь буюу 88.6 мянган толгой нь цэвэр үүлдэр, 74.0 хувь буюу 252.5 мянган толгой нь эрлийз мал байна. Урд оноос цэвэр, эрлийз, нутгийн шилмэл омгийн мал 16.4 хувь буюу 66.8 мянган толгойгоор буурсан байна. Нийт эрлийз малын 41.7 хувь нь хээлтэгч, 1.0 хувь нь хээлтүүлэгч мал байна.

Малжуулалтын талаар авсан арга хэмжээний тайлангаар аймгийн хэмжээнд нийт 13 сумын 115 өрхөд 5526 толгой мал малжуулах төсөл, хөтөлбөрөөр олгогдсон байна. Малжуулалтад хамрагдсан нэг өрхөд дунджаар 48 толгой мал ноогдож байна.

Тэжээвэр амьтад аймгийн дүнгээр 281 гахай, 542 нь тахиа, 152 бүл зөгий тоологдсон байна. Аймгийн хэмжээнд мал аж ахуйн салбарт 2017 онд шинээр 15 худаг гаргаж, 36 худаг засварласан байна.

Аймгийн хэмжээнд 8217.5 га-д үр тариа тариалсан ба үүний 8102.5 га-д буудай, 5.0 га-д арвай, 110 га-д овъёос тариалжээ. Үр тариа тариалалт өмнөх оноос 2513.8 га-р илүү хийгдсэн байна. Энэ онд 395.1 га-д төмс, 213.6 га-д хүнсний ногоо тариалсан нь өмнөх онтой харьцуулахад төмс 20.0 га-гаар, хүнсний ногоо 7.7 га-гаар илүү тариалсан байна.

Ургац хураалтын эцсийн мэдээгээр 2094 тн буудай, 4 тн арвай, 15 тн овъёос, 3917.6 тн төмс, 2020.0 тн хүнсний ногоо, 1.5 мянган тн малын тэжээл, 102 тн рапс хураан аваад байна.

Малчдын өөрсдийн бэлтгэсэн хадлан 14.6 мянган тн, гаднаас худалдаж авсан нь 18.0 мянган тн байна. Нийт бэлтгэсэн хадлан нь өмнөх оны мөн үеээс 2.5 мянган тн-оор бага байна. Гар тэжээл 7.1 мянган тн-ийг бэлтгэсэн нь өмнөх оны мөн үеээс 1.9 мянган тн-оор илүү байна.



Аж үйлдвэр

Аж үйлдвэрийн салбарын нийт үйлдвэрлэлт оны үнээр 2017 онд 37.6 тэрбум төгрөгт хүрч, 2016 оныхоос 3.4 тэрбум төгрөг буюу 9.8 хувиар өссөн байна. Нийт үйлдвэрлэсэн бүтээгдэхүүний 29.9 хувь нь уул уурхайн салбарт, 53.5 хувь нь боловсруулах аж үйлдвэрийн салбарт, 16.6 хувь нь дулааны эрчим хүч үйлдвэрлэлт, усан хангамжийн салбарт үйлдвэрлэгдсэн байна. Бүтээгдэхүүний нэр төрлийн хувьд нүүрс, талх, бялуу, цэвэр ус рашаан, сүү, сүүн бүтээгдэхүүн, архи, бууз банш, гутал, оёмол бүтээгдэхүүн, угаасан ноос түгээсэн ус, сувагжуулалт, дулааны эрчим хүч, тоосго үйлдвэрлэл 2.2-38.9 хувиар өссөн байна. Харин нарийн боов, хэрчсэн гурил, хиам, гэрийн мод, барилгын материалын үйлдвэрлэлт 1.3-18.7 хувиар буурсан байна.

Аж үйлдвэрийн салбарын борлуулсан бүтээгдэхүүн оны үнээр 37.0 тэрбум төгрөгт хүрч, үүнээс уул уурхай, олборлох аж үйлдвэрийн борлуулсан бүтээгдэхүүн 30.4 хувь буюу 11.2 тэрбум төгрөг, боловсруулах аж үйлдвэрийн салбарынх 52.7 хувь буюу 19.5 тэрбум төгрөг, дулааны эрчим хүч үйлдвэрлэлт, усан хангамжийн салбарынх 16.9 хувь буюу 6.3 тэрбум төгрөгт хүрсэн байна.



Тээвэр, холбоо

Бүх төрлийн авто тээврээр 2017 онд 56.7 мян.тн ачаа, давхардсан тоогоор 313.3 мянган хүн тээвэрлэж, ачаа эргэлт 19062.5 мян.тн км, зорчигч эргэлт 87720.9 мян хүн км болж нэмэгдсэн байна. Тээсэн ачаа 2016 оныхоос 12.1 хувь буюу 6.1 мянган тонноор, зорчигчдын тоо 11.4 хувь буюу 32.1 мянган хүнээр тус тус өслөө. Тээврийн үйлчилгээний орлого 2848.1 сая.төгрөгт хүрч өмнөх оноос 316.5 сая төгрөг буюу 12.5 хувиар өссөн байна.

Сүүлийн жилүүдэд үүрэн утасны хэрэглэгчдийн тоо нэмэгдэж, давхардсан тоогоор 93.9 мянган хэрэглэгчтэй болсон өмнөх оныхоос 0.8 мянган хэрэглэгчээр буюу 0.8 хувиар өссөн байна.

Суурин утасны цэгийн тоо 663 болж өмнөх оноос 73-аар буурсан байна. Кабелийн телевизийн хэрэглэгчдийн тоо 3980 болж өмнөх оноос 96 хэрэглэгчээр нэмэгдсэн байна.

Холбооны байгууллагууд 645.5 сая төгрөгийн орлоготой ажилласны 29.9 хувь нь хүн амын үйлчилгээний орлого байна. Өнгөрсөн оноос нийт орлого 1.2 хувиар буюу 7.6 сая.төгрөгөөр буурчээ. Холбооны интернетээр үйлчлүүлэгчдийн тоо 9165 болж 228.7 сая.төгрөгийн орлоготой ажилласан байна.



Барилга

Барилгын гүйцэтгэгч байгууллагууд 9.2 тэрбум төгрөгийн барилга угсралт, их засварын ажлыг хийж гүйцэтгэсний 6.6 хувь буюу 0.9 тэрбум төгрөг нь их засварын ажил байна. Өмнөх оныхоос гүйцэтгэсэн барилга угсралтын ажлын хэмжээ 10.8

тэрбум төгрөгөөр буюу 2.2 дахин, их засварын ажил 264.8 сая төгрөгөөр буюу 30.0 хувиар тус тус буурсан байна.

Автозам засвар арчлалтын байгууллагууд 6.5 тэрбум төгрөгийн ажлыг 12 объектод хийсэн ба өнгөрсөн оныхтой харьцуулахад 3.9 тэрбум төгрөгөөр нэмэгдсэн байна.



Орон сууц, нийтийн аж ахуй

2017 онд аж ахуйн нэгж, иргэдийн хөрөнгөөр нийт 3340 м.кв талбай бүхий 51 айлын нийтийн зориулалттай орон сууц, 17443.4 м.кв талбай бүхий 209 айлын сууцны тусдаа байшин ашиглалтанд орсон байна. Ус түгээх байрны тоо 2017 онд 98 болж, зөөврийн ус хэрэглэдэг өрхийн тоо 19.3 мянгад хүрч, өмнөх оныхоос 1.9 хувиар нэмэгдсэн байна. Аймгийн хэмжээнд 2017 онд 175 хүний багтаамжтай 37 халуун усны цэг үйл ажиллагаа явуулж байна.



Аж ахуйн нэгж байгууллага

Аймгийн татварын албанд бүртгэлтэй аж ахуйн нэгжийн тоо 2017 оны жилийн эцсийн байдлаар 1851 байна. Хариуцлагын хэлбэрээр нь авч үзвэл төсөвт байгууллага 207, ХК 10, ХХК 871, салбарууд 108, хоршоо 190, ЗБН 41, ББН 57, төрийн бус байгууллага 295, ОНБайгууллага 20, хадгаламж зээлийн хоршоо 7, шашны байгууллага 14 байна.

Татварт бүртгэлтэй аж ахуйн нэгж, байгууллагын тоо өмнөх оноос 7.1 хувь буюу 123-аар нэмэгдсэн байна. Тухайлбал ХХКомпаниуд 72, төрийн бус байгууллагууд 40, ББН 1, хоршоо 8, сан 1, шашны байгууллага 2, салбар 5-аар тус тус нэмэгдсэн байна.

АЙМГИЙН НИЙГЭМ, ЭДИЙН ЗАСГИЙН ХӨГЖЛИЙН ҮНДСЭН ҮЗҮҮЛЭЛТҮҮД

1	Үзүүлэлт	х/н	2014	2015	2016	2017
1	Газрын сан	га	6289.5	6289.5	6289.5	6289.5
2	ХАА-н эдэлбэр газар	га	5719.7	5695.5	5694.5	5694.5
3	Өрх	тоо	33015	33275	33540	34150
4	Бүх хүн ам	тоо	112591	112774	113911	115684
5	Хөдөлмөрийн насны хүн ам	тоо	70500	71939	72233	72837
6	Төрсөн хүүхэд	тоо	2757	2755	2675	2505
7	Нас барсан хүн	тоо	601	621	659	701
8	Шилжин ирсэн хүн	тоо	760	849	1095	1078
9	Шилжин явсан хүн	тоо	3108	2639	2362	968
12	Хэрэглээний үнийн индекс /өмнөх оны мөн үетэй харьцуулснаар/	хувь	127.6	107	100.8	102.2
13	Орон нутгийн төсвий орлого	сая.төг	9015.8	10949.7	9046.3	14301.9*
14	Төсвийн зарлагын санхүүжилт	сая.төг	72182.6	66437.6	69881.5	73752.3*
15	Олгосон зээл	сая.төг	154888.5	149828.1	151516.5	110009.7
16	Хадгаламж	сая.төг	59742.1	61781.3	88182.6	109892.1
17	Хөрөнгө оруулалт	тэрбум.төг	70.0	40.0	26.9	23.9
	Үүнээс барилга угсралт, их засварын ажил	тэрбум.төг	51.1	28.2	20.3	9.2
18	Ашиглалтад оруулсан орон сууц	өрх	480	459	180	260
19	Малын тоо	толгой	4111515	4510986	5208582	5743530
	Тэмээ	толгой	21970	23128	26251	28756
	Адуу	толгой	246950	280197	323363	364015
	Үхэр	толгой	183265	217599	259939	298244
	Хонь	толгой	1821050	2021762	2378488	2663296
	Ямаа	толгой	1838280	1968300	2220541	2389219
20	Бойжсон төл	толгой	1137219	1440601	1678524	1890452
21	Тариалсан талбай	га	3022.1	4602.1	6284.7	8826.2
22	Хураасан ургац	тонн	10203.4	10648.5	15122.5	8050.6
23	Аж үйлдвэрийн нийт бүтээгдэхүүн	сая.төг	30547.8	32369.2	34245.9	37601.9*
24	Аж үйлдвэрийн бүтээгдэхүүн борлуулалт	сая.төг	29980.7	31904.0	33873.7	36996.3*
25	ЕБ-ийн сургуульд суралцагсад	тоо	20634	21200	21199	21517
26	Бүх шатны сургуулийн багш нар	тоо	1284	1338	1306	1145
27	Бүртгэлтэй аж ахуйн нэгж байгууллага	тоо	1533	1628	1728	1851
28	Бүртгэгдсэн гэмт хэрэг	тоо	492	542	508	492

Тайлбар: * 2017 оны урьдчилсан байдлаар гарав.

БҮЛЭГ 1**ЗАСАГ ЗАХИРГААНЫ НЭГЖ, НУТАГ ДЭВСГЭР****1.1 ЗАСАГ ЗАХИРГААНЫ
НЭГЖ****1.1 ADMINISTRATIVE UNITS**

СУМДЫН НЭР	Багийн тоо	Нутаг дэвсгэр км.кв	Хүн амын нягтшил
БҮГД	109	62895	1.8
Баян-Өндөр	5	3248	1.2
Бүрд	5	2581	1.1
Бат-Өлзий	5	2428	3.1
Баруунбаян-Улаан	4	3941	0.7
Баянгол	6	3543	1.1
Гучин-Ус	4	4753	0.5
Есөнзүйл	4	2211	1.4
Өлзийт	4	1797	1.4
Зүүнбаян-Улаан	6	2701	1.5
Богд	7	10155	0.6
Нарийнтээл	4	2702	1.4
Сант	5	2564	1.4
Тарагт	6	3395	1.0
Төгрөг	5	5467	0.5
Уянга	8	3139	3.0
Хайрхандулаан	6	4138	0.9
Хужирт	6	1718	3.9
Хархорин	8	2241	5.6
Арвайхээр	11	173	182.0

1.2 АЙМГИЙН ТӨВӨӨС СУМЫН ТӨВ ХҮРТЭЛХ ЗАЙ**1.2 DISTANCE BETWEEN AIMAG AND COM CENTER**

Сумдын нэр	Сумын төв	Хоорондох зай /км/
Баян-Өндөр	Бумбат	122
Бүрд	Онгон	136
Бат-Өлзий	Өвт	124
Баруунбаян-Улаан	Хөөвөр	175
Баянгол	Ширээ	80
Гучин-Ус	Аргуйт	104
Есөнзүйл	Мөнхбулаг	100
Өлзийт	Агуйт	88
Зүүнбаян-Улаан	Баян-Улаан	47
Богд	Ховд	197
Нарийнтээл	Цагаан-Овоо	135
Сант	Майхан	100
Тарагт	Хүрэмт	35
Төгрөг	Хоолт	95
Уянга	Онги	61
Хайрхандулаан	Марзат	72
Хужирт	Шунхлай	84
Хархорин	Вангийн-Овоо	138

**БҮЛЭГ 1
ДЭВСГЭР**

ЗАСАГ ЗАХИРГААНЫ НЭГЖ, НУТАГ

1.3 СУМ ХООРОНДЫН ЗАМЬ

1.3 DISTANCE BETWEEN THE SOUMS, km

Сумдын нэр	Сант	Баянгол	Төгрөг	Баян-Өндөр	Есөнзүйл	Бүрд	Хужирт	Хархорин	Зүүнбаян-Улаан	Бат-Өлзий	Тарагт	Уянга	Хайрхандулаан	Нарийнтээл	Баруунбаян-Улаан	Гучин-Ус	Богд	Арвайхээр	Улаанбаатар
Арвайхээр																			431
Богд																		201	631
Гучин-Ус																100	101	531	
Баруунбаян-Улаан															89	99	174	605	
Нарийнтээл														123	104	222	134	565	
Хайрхандулаан													64	116	87	187	73	504	
Уянга												68	97	184	159	259	58	489	
Тарагт											24	95	121	196	123	223	34	465	
Бат-Өлзий										90	66	135	165	249	199	299	98	433	
Зүүнбаян-Улаан									52	50	26	94	123	220	147	247	46	439	
Хархорин								106	100	156	132	200	229	311	252	298	137	360	
Хужирт							51	55	49	105	81	159	182	260	187	287	86	384	
Бүрд						108	123	165	157	164	188	203	264	304	231	331	130	332	
Есөнзүйл					36	64	115	121	113	128	152	167	228	268	195	295	94	366	
Баян-Өндөр				73	109	137	246	155	207	143	167	182	237	283	197	297	109	330	
Төгрөг			149	181	217	173	224	133	185	121	145	135	152	138	48	148	87	517	
Баянгол		49	100	168	204	160	211	120	172	108	132	147	201	186	97	197	74	505	
Сант		46	95	54	113	222	178	229	138	190	126	150	165	225	232	143	243	92	384
Өлзийт	97	163	176	50	23	95	85	136	135	134	123	147	162	223	263	190	290	89	387

БҮЛЭГ 2

ХҮН АМ

2.1 ХҮН АМ, байршилаар
2.1 POPULATION , by location

Сумын нэр	Бүх хүн ам			Бүх хүн амаас		Өрх бүгд	үүнээс	
	бүгд	эр	эм	Сумын төвд	хөдөөд		сумын төвд	хөдөөд
БҮГД	115684	57588	58096	64310	51374	34150	18925	15225
Баян-Өндөр	3816	1907	1909	749	3067	1169	246	923
Бүрд	2951	1515	1436	767	2184	858	211	647
Бат-Өлзий	7499	3728	3771	4374	3125	2229	1255	974
Баруунбаян-Улаан	2803	1403	1400	963	1840	718	239	479
Баянгол	3939	1978	1961	1018	2921	1174	329	845
Гучин-Ус	2195	1102	1093	676	1519	637	216	421
Есөнзүйл	3115	1599	1516	916	2199	929	260	669
Өлзийт	2446	1243	1203	1002	1444	766	316	450
Зүүнбаян-Улаан	4066	2089	1977	823	3243	1302	258	1044
Богд	5626	2853	2773	1583	4043	1484	391	1093
Нарийнтээл	3663	1857	1806	831	2832	1060	284	776
Сант	3644	1858	1786	781	2863	1041	252	789
Тарагт	3373	1731	1642	806	2567	1094	279	815
Төгрөг	2764	1393	1371	1126	1638	824	345	479
Уянга	9512	4762	4750	5020	4492	2834	1489	1345
Хайрхандулаан	3518	1790	1728	888	2630	1114	254	860
Хужирт	6751	3415	3336	3609	3142	1992	1091	901
Хархорин	12516	6246	6270	8958	3558	3828	2814	1014
Арвайхээр	31487	15119	16368	29420	2067	9097	8396	701

Өзгч агуу өнөөд, аооддөөд

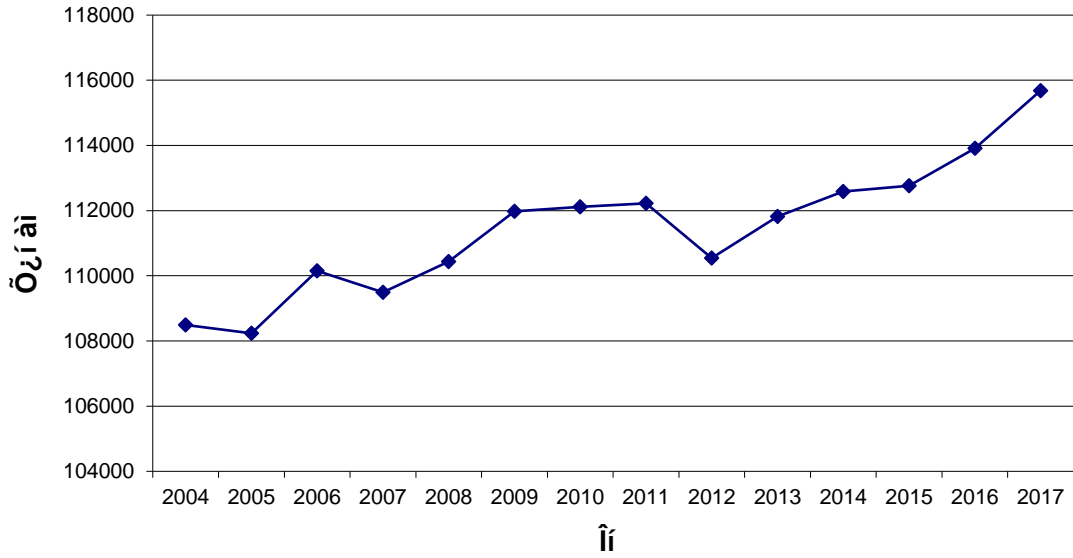

2.2 СУУРИН ХҮН АМЫН ТОО, насны бүлгээр
2.2 RESIDENT POPULATION, by age group

Насны бүлэг	2014			2015			2016			2017		
	Бүгд	Эр	Эм	Бүгд	Эр	Эм	Бүгд	Эр	Эм	Бүгд	Эр	Эм
Бүгд	112591	56052	56539	112774	56197	56577	113911	56713	57198	115684	57588	58096
0-4	12673	6405	6268	12958	6694	6264	13311	6768	6543	13422	6874	6548
5-9	10577	5452	5125	11180	5757	5423	11712	6060	5652	12142	6221	5921
10-14	9569	4894	4675	9188	4669	4519	9019	4585	4434	9329	4770	4559
15-19	10990	5611	5379	10733	5522	5211	10530	5404	5126	10153	5155	4998
20-24	10852	5505	5347	10291	5298	4993	10002	5184	4818	10099	5303	4796
25-29	10116	5106	5010	10053	5126	4927	9993	5145	4848	9986	5129	4857
30-34	8733	4447	4286	8745	4406	4339	9012	4539	4473	9131	4592	4539
35-39	8347	4148	4199	8263	4141	4122	8261	4180	4081	8331	4212	4119
40-44	7672	3788	3884	7678	3786	3892	7742	3788	3954	7817	3831	3986
45-49	6603	3206	3397	6697	3178	3519	6791	3256	3535	6928	3335	3593
50-54	5497	2664	2833	5506	2650	2856	5776	2740	3036	5885	2824	3061
55-59	3693	1690	2003	4061	1828	2233	4126	1878	2248	4507	2065	2442
60-64	2448	1120	1328	2473	1109	1364	2695	1168	1527	2844	1204	1640
65-69	1528	626	902	1653	699	954	1676	713	963	1821	781	1040
70+	3293	1390	1903	3295	1334	1961	3265	1305	1960	3289	1292	1997

БҮЛЭГ 2

2.3 СУУРИН ХҮН АМЫН ТОО, насны бүлгээр, сумдаар

2.3 RESIDENT POPULATION, by age group and soms

	Баян-Өндөр			Бүрд			Бат-Өлзий			Баруунбаян-Улаан			Баянгол			Гучин-Ус			Есөнзүйл			Өлзийт			Зүүнбаян-Улаан			Богд	
	Бүгд	Эр	Эм	Бүгд	Эр	Эм	Бүгд	Эр	Эм	Бүгд	Эр	Эм	Бүгд	Эр	Эм	Бүгд	Эр	Эм	Бүгд	Эр	Эм	Бүгд	Эр	Эм	Бүгд	Эр	Эм	Бүгд	
Бүгд	3816	1907	1909	2951	1515	1436	7499	3728	3771	2803	1403	1400	3939	1978	1961	2195	1102	1093	3115	1599	1516	2446	1243	1203	4066	2089	1977	5626	
0-4	413	197	216	287	154	133	929	474	455	378	192	186	394	200	194	232	119	113	355	193	162	282	137	145	507	267	240	714	
5-9	395	198	197	312	162	150	857	402	455	308	156	152	380	182	198	238	114	124	301	163	138	242	138	104	377	183	194	650	
10-14	304	155	149	250	115	135	657	337	320	215	105	110	335	178	157	168	92	76	271	130	141	196	95	101	324	158	166	490	
15-19	343	182	161	254	133	121	692	360	332	300	153	147	389	185	204	241	126	115	281	152	129	208	102	106	328	163	165	573	
20-24	333	177	156	281	154	127	571	310	261	279	135	144	376	208	168	223	124	99	303	163	140	185	101	84	339	182	157	577	
25-29	267	139	128	231	133	98	704	339	365	234	122	112	295	158	137	181	99	82	250	137	113	200	114	86	381	203	178	468	
30-34	327	162	165	221	110	111	609	313	296	207	123	84	267	141	126	159	80	79	215	102	113	171	87	84	341	188	153	409	
35-39	277	155	122	218	114	104	520	257	263	188	87	101	309	161	148	160	82	78	227	119	108	197	100	97	292	167	125	416	
40-44	258	127	131	206	101	105	505	268	237	162	80	82	285	145	140	150	69	81	202	101	101	169	78	91	270	144	126	351	
45-49	234	119	115	173	89	84	458	211	247	150	72	78	271	128	143	122	58	64	180	94	86	142	71	71	239	118	121	298	
50-54	185	92	93	145	77	68	371	176	195	141	72	69	219	121	98	97	43	54	149	75	74	123	64	59	217	100	117	252	
55-59	145	70	75	117	55	62	263	123	140	93	42	51	168	80	88	86	43	43	132	66	66	98	52	46	185	89	96	165	
60-64	116	45	71	86	44	42	144	67	77	55	20	35	95	37	58	59	25	34	74	23	51	67	21	46	104	48	56	103	
65-69	65	25	40	64	30	34	82	32	50	32	17	15	60	28	32	32	11	21	67	33	34	65	29	36	78	41	37	50	
70+	154	64	90	106	44	62	137	59	78	61	27	34	96	26	70	47	17	30	108	48	60	101	54	47	84	38	46	110	
	Богд		Нарийнтээл			Сант			Тарагт			Төгрөг			Уянга			Хайрхандулаан			Хужирт			Хархорин			Арвайхээр		
	Эр	Эм	Бүгд	Эр	Эм	Бүгд	Эр	Эм	Бүгд	Эр	Эм	Бүгд	Эр	Эм	Бүгд	Эр	Эм	Бүгд	Эр	Эм	Бүгд	Эр	Эм	Бүгд	Эр	Эм	Бүгд	Эр	Эм
Бүгд	2853	2773	3663	1857	1806	3644	1858	1786	3373	1731	1642	2764	1393	1371	9512	4762	4750	3518	1790	1728	6751	3415	3336	12516	6246	6270	31487	15119	16368
0-4	385	329	393	205	188	389	207	182	360	166	194	333	166	167	1109	569	540	403	196	207	709	378	331	1392	712	680	3843	1957	1886
5-9	352	298	357	177	180	351	197	154	331	174	157	283	155	128	972	517	455	327	179	148	734	375	359	1250	642	608	3477	1755	1722
10-14	246	244	277	150	127	333	176	157	258	126	132	233	114	119	886	446	440	293	155	138	581	304	277	877	455	422	2381	1233	1148
15-19	295	278	337	173	164	375	191	184	283	151	132	252	127	125	888	438	450	314	163	151	613	321	292	1007	514	493	2475	1226	1249
20-24	307	270	385	191	194	372	198	174	322	169	153	261	155	106	859	453	406	323	168	155	487	261	226	1091	568	523	2532	1279	1253
25-29	243	225	284	162	122	265	136	129	283	161	122	217	108	109	832	435	397	276	160	116	541	287	254	1085	566	519	2992	1427	1565
30-34	224	185	282	142	140	237	117	120	236	123	113	222	119	103	804	409	395	274	129	145	513	278	235	939	480	459	2698	1265	1433
35-39	199	217	264	138	126	269	148	121	253	139	114	197	96	101	739	394	345	269	145	124	485	247	238	854	427	427	2197	1037	1160
40-44	163	188	250	123	127	244	115	129	261	131	130	207	99	108	659	339	320	256	131	125	433	209	224	827	403	424	2122	1005	1117
45-49	136	162	233	119	114	223	107	116	208	114	94	169	83	86	526	246	280	240	128	112	415	207	208	807	388	419	1840	847	993
50-54	114	138	208	97	111	181	93	88	196	102	94	131	59	72	439	219	220	178	87	91	340	165	175	717	351	366	1596	717	879
55-59	78	87	175	84	91	146	62	84	141	64	77	99	47	52	317	126	191	120	43	77	318	145	173	570	268	302	1169	528	641
60-64	46	57	93	48	45	97	41	56	103	54	49	65	30	35	195	74	121	98	44	54	209	89	120	361	156	205	720	292	428
65-69	27	23	45	18	27	50	17	33	49	24	25	28	8	20	109	43	66	60	23	37	125	50	75	274	123	151	486	202	284
70+	38	72	80	30	50	112	53	59	89	33	56	67	27	40	178	54	124	87	39	48	248	99	149	465	193	272	959	349	610

БҮЛЭГ 2

2.4. ӨРХИЙН ТОО, ам бүлийн тоогоор

2.4 NUMBER OF HOUSEHOLD, by number of household members

Сумын нэр	БҮГД	Ам бүлийн тоогоор									
		1 ам бүлтэй	2 ам бүлтэй	3 ам бүлтэй	4 ам бүлтэй	5 ам бүлтэй	6 ам бүлтэй	7 ам бүлтэй	8 ам бүлтэй	9 ам бүлтэй	10,+ ам бүлтэй
Бүгд	34150	6491	5331	5746	7341	5330	2679	780	308	92	52
Баян-Өндөр	1169	254	185	181	245	191	91	13	9		
Бүрд	858	171	144	103	182	143	83	25	6	1	
Бат-Өлзий	2229	429	318	389	525	330	177	43	12	3	3
Баруунбаян-Улаан	718	126	79	85	133	124	98	43	17	9	4
Баянгол	1174	223	182	204	258	188	86	22	7	3	1
Гучин-Ус	637	126	95	101	123	101	63	19	7	1	1
Есөнзүйл	929	220	127	157	159	142	78	29	13	3	1
Өлзийт	766	189	114	117	144	134	47	12	6	3	
Зүүнбаян-Улаан	1302	322	200	212	279	185	80	20	4		
Богд	1484	230	176	235	299	267	175	62	29	7	4
Нарийнтээл	1060	199	152	173	226	190	76	28	13	2	1
Сант	1041	195	162	163	198	167	111	32	10	3	
Тарагт	1094	269	192	168	225	151	69	12	6	1	1
Төгрөг	824	166	123	147	158	133	70	17	7	3	
Уянга	2834	569	409	475	631	454	209	59	24	4	
Хайрхандулаан	1114	258	185	193	219	160	74	18	5	2	
Хужирт	1992	393	350	293	391	292	203	48	16	5	1
Хархорин	3828	757	680	657	779	564	268	75	32	10	6
Арвайхээр	9097	1395	1458	1693	2167	1414	621	203	85	32	29

2.5. 4 ТҮҮНЭЭС ДЭЭШ ХҮҮХЭДТЭЙ ӨРХИЙН ТОО, хүүхдийн тоогоор

2.5 NUMBER OF HOUSEHOLD WITH 4, over children by number of children

Сумын нэр	Бүгд	4 хүүхэдтэй	5 хүүхэдтэй	6 хүүхэдтэй	7 + хүүхэдтэй
Бүгд	1747	1376	271	72	28
Баян-Өндөр	38	38			
Бүрд	80	69	8	3	
Бат-Өлзий	131	85	25	15	6
Баруунбаян-Улаан	63	55	7	1	
Баянгол	65	50	12	3	
Гучин-Ус	32	27	4	1	
Зүйл	43	42	1		
Өлзийт	58	42	14	2	
Зүүнбаян-Улаан	42	29	12	1	
Богд	84	64	13	2	5
Нарийнтээл	42	33	9		
Сант	67	61	5	1	
Тарагт	38	33	3	2	
Төгрөг	52	36	13	3	
Уянга	108	94	13	1	
Хайрхандулаан	43	38	5		
Хужирт	125	96	24	5	
Хархорин	141	124	15	2	
Арвайхээр	495	360	88	30	17

2.6 БҮТЭН ӨНЧИН ХҮҮХДИЙН ТОО, сумдаар

2.6 NUMBER OF ORPHAN CHILDREN , by soms

	2013		2014		2015		2016		2017	
	Бүгд	Эмэгтэй	Бүгд	Эмэгтэй	Бүгд	Эмэгтэй	Бүгд	Эмэгтэй	Бүгд	Эмэгтэй
Бүгд	122	57	137	72	129	67	108	54	105	53
Баян-Өндөр	2	2	2	2	2	1	3	2	3	2
Бүрд	7	5	6	6	8	5	7	4	9	5
Бат-Өлзий	2	2	4	1	5	1	4	1	3	1
Баруунбаян-Улаан	1	1	1	1	1	1				
Баянгол	7	2	6	2	5	1	4	1	4	1
Гучин-Ус	3	1	1	1	1	1			1	1
Есөнзүйл	4	2	5	3	4	2	5	3	5	3
Өлзийт	2		3	1	2	1	2	1	2	1
Зүүнбаян-Улаан	5	2	8	3	6	3	3	1	2	1
Богд	2		2	1	4	1	7	1	7	1
Нарийнтээл	2	1	2	1	2	1	2	1		
Сант	5	2	4	1	5	1	3	1	2	1
Тарагт	6	3	3		2		1			
Төгрөг	6	3	6	3	4	3	4	4	2	2
Уянга	19	6	18	9	13	7	15	8	16	9
Хайрхандулаан	2	1	5	2	4	2	3	1	2	1
Хужирт	5	1	5	4	4	2	4	2	1	1
Хархорин	7	3	10	4	11	5	10	4	8	2
Арвайхээр	35	20	46	27	46	29	31	19	38	21

2.7 ХАГАС ӨНЧИН ХҮҮХДИЙН ТОО, сумдаар

2.7 NUMBER OF SINGLE PARENT CHILDREN , by soms

	2013		2014		2015		2016		2017	
	Бүгд	Эмэгтэй	Бүгд	Эмэгтэй	Бүгд	Эмэгтэй	Бүгд	Эмэгтэй	Бүгд	Эмэгтэй
Бүгд	1692	967	1639	804	1693	859	1638	783	1668	813
Баян-Өндөр	65	28	59	19	53	22	57	20	52	18
Бүрд	60	25	37	19	50	15	47	13	50	15
Бат-Өлзий	86	42	93	45	90	45	85	42	103	54
Баруунбаян-Улаан	37	11	43	14	37	13	45	14	44	12
Баянгол	48	26	36	16	39	13	46	20	47	19
Гучин-Ус	40	22	41	24	46	28	38	21	42	20
Есөнзүйл	54	24	56	26	56	28	47	19	47	23
Өлзийт	28	10	28	11	29	9	27	10	33	13
Зүүнбаян-Улаан	103	53	103	54	108	57	99	49	102	50
Богд	105	51	108	50	110	56	109	51	106	53
Нарийнтээл	59	27	62	31	62	34	57	30	52	28
Сант	75	36	76	39	68	32	58	32	59	28
Тарагт	52	23	54	22	50	24	47	22	56	28
Төгрөг	47	23	52	26	48	18	46	23	51	26
Уянга	151	73	123	65	194	98	196	100	176	86
Хайрхандулаан	54	34	54	32	51	28	45	21	52	24
Хужирт	105	62	71	42	82	54	105	63	108	68
Хархорин	135	126	171	79	191	92	150	65	164	83
Арвайхээр	388	271	372	190	329	193	334	168	324	165

2.8 ИХЭР ХҮҮХЭДТЭЙ ӨРХИЙН ТОО, ХҮҮХДИЙН ТОО

2.8 NUMBER OF HOUSEHOLD WITH TWIN, by number of children

	Өрхийн тоо			Хүүхдийн тоо		
	Бүгд	2 ихэр хүүхэдтэй	3 ихэр хүүхэдтэй	Бүгд	2 ихэр хүүхэд	3 ихэр хүүхэд
Бүгд	290	288	2	582	576	6
Баян-Өндөр	16	16		32	32	
Бүрд	10	10		20	20	
Бат-Өлзий	25	24	1	51	48	3
Баруунбаян-Улаан	3	3		6	6	
Баянгол	10	10		20	20	
Гучин-Ус	6	6		12	12	
Есөнзүйл	8	8		16	16	
Өлзийт	5	5		10	10	
Зүүнбаян-Улаан	3	3		6	6	
Богд	15	15		30	30	
Нарийнтээл	6	6		12	12	
Сант	8	8		16	16	
Тарагт	10	10		20	20	
Төгрөг	9	9		18	18	
Уянга	23	22	1	47	44	3
Хайрхандулаан	7	7		14	14	
Хужирт	15	15		30	30	
Хархорин	28	28		56	56	
Арвайхээр	83	83		166	166	

2.9 ЭМЭГТЭЙ ТЭРГҮҮЛЭГЧТЭЙ ӨРХИЙН ТОО

2.9 NUMBER OF FEMALE HEADED HOUSEHOLDS

	2012	2013	2014	2015	2016	2017
Бүгд	2930	3081	3867	3397	3469	3730
Баян-Өндөр	156	175	173	172	98	127
Бүрд	97	110	64	60	61	62
Бат-Өлзий	280	223	229	229	231	238
Баруунбаян-Улаан	76	69	90	80	81	62
Баянгол	78	53	67	64	27	30
Гучин-Ус	90	90	96	75	60	90
Есөнзүйл	97	145	149	154	166	169
Өлзийт	43	39	40	36	34	42
Зүүнбаян-Улаан	139	165	188	180	193	195
Богд	174	197	187	189	198	203
Нарийнтээл	96	84	99	87	93	89
Сант	68	82	103	82	95	81
Тарагт	89	92	117	119	118	93
төгрөг	91	98	86	90	144	140
Уянга	274	311	393	338	332	354
Хайрхандулаан	126	139	150	157	156	163
Хужирт	123	125	175	157	160	175
Хархорин	282	301	307	316	248	288
Арвайхээр	551	583	1154	812	974	1129

2.10 18 ХҮРТЭЛХ НАСНЫ ХҮҮХЭДТЭЙ ӨРХ ТОЛГОЙЛСОН ЭЦЭГ/ЭХ/

2.10 SINGLE PEOPLE, WITH CHILDREN

Сумын нэр	2013	2014	2015	2016	2017
Бүгд	2257	2497	2211	2116	2271
Баян-Өндөр	51	45	45	48	45
Бүрд	30	30	28	27	29
Бат-Өлзий	398	391	392	373	385
Баруунбаян-Улаан	30	44	81	77	38
Баянгол	44	49	65	63	65
Гучин-Ус	35	7	10	58	35
Есөнзүйл	61	76	95	67	43
Өлзийт	21	34	24	24	26
Зүүнбаян-Улаан	46	41	36	48	42
Богд	68	156	175	183	190
Нарийнтээл	55	55	57	56	55
Сант	60	115	82	60	52
Тарагт	60	97	37	37	38
Төгрөг	81	74	81	83	82
Уянга	316	241	117	112	126
Хайрхандулаан	52	20	17	27	34
Хужирт	93	66	61	82	88
Хархорин	228	136	126	202	193
Арвайхээр	528	820	682	489	705

2.11. ӨНДӨР НАСТАЙ ГАНЦ БИЕ ӨРХИЙН ТОО, эм 55+, эр 60+

2.11 NUMBER OF HOUSEHOLD WITH SINGLE, women over 55, men over 60

Сумын нэр	2013	2014	2015	2016	2017
Бүгд	1538	2009	1980	2290	2278
Баян-Өндөр	103	83	87	78	107
Бүрд	66	67	61	63	66
Бат-Өлзий	133	131	133	139	147
Баруунбаян-Улаан	24	28	26	2	41
Баянгол	43	44	56	162	159
Гучин-Ус	25	40	23	34	36
Есөнзүйл	57	63	53	63	92
Өлзийт	55	51	49	45	43
Зүүнбаян-Улаан	48	53	55	50	50
Богд	72	67	77	82	83
Нарийнтээл	43	62	60	57	62
Сант	68	74	68	173	74
Тарагт	30	36	44	60	61
төгрөг	22	23	24	41	55
Уянга	142	175	195	189	196
Хайрхандулаан	47	54	51	67	66
Хужирт	123	176	212	201	193
Хархорин	124	213	248	287	232
Арвайхээр	313	569	458	497	515

БҮЛЭГ 2

2.12 ХӨГЖЛИЙН БЭРХШЭЭЛТЭЙ ХҮНИЙ ТОО

2.12 NUMBER OF DISABLED, by soum

Сумын нэр	2014		2015		2016		2017	
	Бүгд	Эмэгтэй	Бүгд	Эмэгтэй	Бүгд	Эмэгтэй	Бүгд	Эмэгтэй
Бүгд	3743	1736	3879	1794	3598	1551	3870	1651
Баян-Өндөр	148	67	139	63	142	61	146	63
Бүрд	84	36	86	38	71	30	70	30
Бат-Өлзий	215	84	215	83	217	84	237	87
Баруунбаян-Улаан	52	23	65	33	70	35	65	29
Баянгол	132	58	133	55	134	57	138	64
Гучин-Ус	67	33	60	26	46	25	50	24
Есөнзүйл	114	50	120	49	105	48	109	47
Өлзийт	79	29	79	24	77	29	81	29
Зүүнбаян-Улаан	138	60	137	59	151	68	129	59
Богд	145	66	196	82	147	64	149	60
Нарийнтээл	156	67	149	63	156	64	137	51
Сант	122	52	88	42	115	47	113	60
Тарагт	97	49	108	49	123	65	127	59
төгрөг	85	30	83	36	85	36	95	38
Уянга	333	165	349	174	341	176	361	181
Хайрхандулаан	127	49	128	50	112	49	128	55
Хужирт	245	88	202	78	216	80	243	92
Хархорин	556	246	573	241	497	217	689	307
Арвайхээр	848	484	969	549	793	316	803	316

2.13 ХӨГЖЛИЙН БЭРХШЭЭЛТЭЙ ХҮНИЙ ТОО, хэлбэр, төрлөөр

2.13 NUMBER OF DISABLED, by form of disability and by type

Сумын нэр	Бүгд	Шалтгаанаар					
		төрөлхийн	Ердийн өвчний	МШӨ	Зам тээврийн осол	Үйлдвэрийн осол	Ахуйн осол
Бүгд	3870	1554	1722	56	62	25	451
Баян-Өндөр	146	61	71		2	2	10
Бүрд	70	31	29		2		8
Бат-Өлзий	237	89	95				53
Баруунбаян-Улаан	65	44					21
Баянгол	138	44	77				17
Гучин-Ус	50	30	20				
Есөнзүйл	109	47	48		4	1	9
Өлзийт	81	33	34			2	12
Зүүнбаян-Улаан	129	40	84		1		4
Богд	149	62	63		6	2	16
Нарийнтээл	137	49	54	21	2		11
Сант	113	59	52				2
Тарагт	127	65	32				30
төгрөг	95	59	19	2	4	3	8
Уянга	361	190	119	12	23	5	12
Хайрхандулаан	128	54	69				5
Хужирт	243	118	110			2	13
Хархорин	689	193	378	21	18	8	71
Арвайхээр	803	286	368				149

2.14 ХҮН АМ, ӨРХИЙН ТОО, сум, багаар

2.14 POPULATION, HOUSEHOLD, by soums and bag

Сум багийн нэр	Хүн амын тоо	Өрхийн тоо
Арвайхээр сум	31487	9097
Согоот	3055	863
Эмт	2484	718
Дэлгэрэх	2099	562
Өлзийт	3070	930
Арвайхээр	5142	1514
Ягаантолгой	2282	686
Дэлгэрэхийн дэнж	2484	697
Рашаант	2860	853
Бурхи	3662	1055
Ноён	3014	836
Хүйс толгой	1335	383
Баруунбаян-Улаан	2803	718
Өлзийтхошуу	683	162
Хүүхдийн-Ус	672	175
Цагаан-Овоо	665	190
Хөөвөр	783	191
Бат-Өлзий	7499	2229
Улаан-Ам	1792	501
Бүрэгтий	1492	455
Өвт	1694	497
Зөрүүлэг	1437	447
Хүйтэн булаг	1084	329
Баянгол	3939	1174
Өнц	834	252
Эргэн дэнж	678	224
Цагаан булан	602	159
Хаяа	523	153
Цавын-Ихэр	619	182
Ширээ	683	204
Баян-Өндөр	3816	1169
Бөмбий	587	187
Батхаан	781	240
Өвөр зүлэгт	718	224
Хар тойром	656	199
Бумбат	1074	319
Богд	5626	1484
Өлзийт хошуу	834	222
Хөөвөр	848	209
Баян төхөм	785	204
Гүн-Ус	773	208
Далан	936	240
Ялаатай	604	153
Ховд	846	248
Бүрд	2951	858
Ар жаргалант	616	184
Их боригдой	731	205
Донгит	569	163
Ар хөшөөт	556	161
Онгон	479	145

Сум багийн нэр	Хүн амын тоо	Өрхийн тоо
Гучин ус	2195	637
Хөөвөр	504	149
Гучин	542	155
Аргалант	654	186
Аргуйт	495	147
Зүйл	3115	929
Тахилга	753	229
Мөнхбулаг	778	229
Хайрхан	827	240
Эрээн	757	231
Зүүнбаян-Улаан	4066	1302
Эмгэд	847	261
Цахиурт	639	190
Дөлгөөн	737	248
Баян-Улаан	930	292
Хад	473	154
Дэвшил	440	157
Нарийн тээл	3663	1060
Шарга	599	174
Баянтээг	1220	340
Өндөрхөмөг	729	210
Цагаан-Овоо	1115	336
Өлзийт	2446	766
Бор хошуут	635	200
Агуйт	738	157
Яргайт	564	183
Гуулин	509	226
Сант	3644	1041
Царги	649	199
Цахиурт	798	225
Улаан-Овоо	722	206
Залаа	790	218
Майхан	685	193
Тарагт	3373	1094
Туяа	728	222
Арвайнтал	463	156
Хүрэмт	1229	391
Урт	356	120
Их булаг	238	83
Алтантал	359	122
Төгрөг	2764	824
Хоолт	773	233
Их-Ус	550	168
Мазар	533	151
Сайн төгрөг	402	125
Баян	506	147

2.14 ХҮН АМ, ӨРХИЙН ТОО, сум, багаар
2.14 POPULATION, HOUSEHOLD, by soums and bag

Сум багийн нэр	Хүн амын тоо	Өрхийн тоо	Сум багийн нэр	Хүн амын тоо	Өрхийн тоо
Уянга	9512	2834	Хархорин	12516	3828
1-р баг, Жаргалант	1187	325	1-р баг, Вангийн-Овоо	3022	953
2-р баг, Таац	767	220	2-р баг, Ганган-Орхон	2502	774
3-р баг, Шивээ-Овоо	1157	350	3-р баг, Эрдэнэтолгой	3210	917
4-р баг, Шуранга	950	286	4-р баг, Нарийн хүр	709	232
5-р баг, Бадрал	1256	373	5-р баг, Онгоцон-Ухаа	668	214
6-р баг, Бөөрөлжүүт	1180	338	6-р баг, Жалбаа	775	224
7-р баг, Өлт	1356	441	7-р баг, Шанх	746	224
8-р баг, Онги	1659	501	8-р баг, Орхон	884	290
Хайрхандулаан	3518	1114	Хужирт	6751	1992
1-р баг, Бурхант	561	171	1-р баг, Өвөр модот	767	231
2-р баг, Нарт	748	236	2-р баг, Уужим	1266	383
3-р баг, Эмээл	570	186	3-р баг, Бэрх	1043	296
4-р баг, Дэрсэн хонхор	488	163	4-р баг, Шивээт	1254	378
5-р баг, Ар агуйт	425	124	5-р баг, Шунхлай	1545	474
6-р баг, Марзат	726	234	6-р баг	876	230

Өрхийн тоо, байршлаар

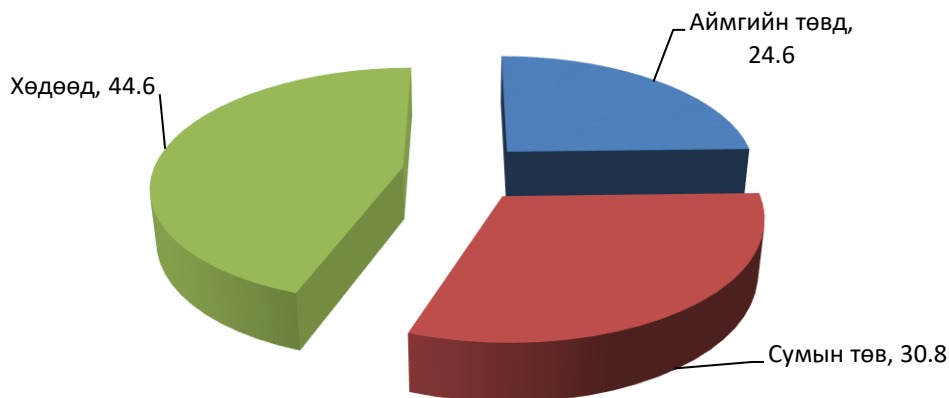

2.15. ИРГЭНИЙ БҮРТГЭЛД БҮРТГҮҮЛСЭН ТӨРӨЛТ, НАС БАРАЛТ

2.15 REGISTERED BIRTH AND DEATHS, by soum

Сумын нэр	Төрөлт			Нас баралт		
	Бүгд	Эрэгтэй	Эмэгтэй	Бүгд	Эрэгтэй	Эмэгтэй
Бүгд	2505	1300	1205	701	428	273
Баян-Өндөр	83	40	43	20	13	7
Бүрд	50	28	22	20	13	7
Бат-Өлзий	186	106	80	49	34	15
Баруунбаян-Улаан	78	40	38	22	7	15
Баянгол	82	39	43	21	16	5
Гучин-Ус	57	33	24	8	4	4
Есөнзүйл	61	36	25	20	12	8
Өлзийт	43	20	23	10	8	2
Зүүнбаян-Улаан	85	45	40	22	8	14
Богд	154	76	78	24	16	8
Нарийнтээл	70	39	31	18	12	6
Сант	71	37	34	18	10	8
Тарагт	49	19	30	25	14	11
төгрөг	56	25	31	16	6	10
Уянга	208	112	96	55	28	27
Хайрхандулаан	91	46	45	21	17	4
Хужирт	133	74	59	43	33	10
Хархорин	265	142	123	88	65	23
Арвайхээр	683	343	340	201	112	89

Эх үүсвэр: Улсын бүртгэлийн хэлтэс

2.16. БҮРТГҮҮЛСЭН ГЭРЛЭЛТ, ЦУЦЛАЛТ, ҮРЧЛЭЛТ, сумаар

2.16 MARRIAGES, DIVORCES AND ADOPTIONS, by soums

Сумын нэр	Гэрлэлт		Цуцлалт		Үрчлэлт	
	2016	2017	2016	2017	2016	2017
Бүгд	462	536	55	54	68	75
Баян-Өндөр	5	17	1	1		1
Бүрд	10	12		2	1	1
Бат-Өлзий	39	38	4	1	6	5
Баруунбаян-Улаан	21	11	2			2
Баянгол	17	25	1	2	4	
Гучин-Ус	9	12	2			1
Есөнзүйл	6	7				2
Өлзийт	11	13	2	1		5
Зүүнбаян-Улаан	17	15		3	1	4
Богд	22	28		1	1	3
Нарийнтээл	19	20			4	4
Сант	12	12			3	
Тарагт	11	7		2	4	5
төгрөг	10	5	1		2	1
Уянга	60	79	2	7	7	11
Хайрхандулаан	9	21		3		1
Хужирт	16	15	3	2		1
Хархорин	38	37	3	5	6	6
Арвайхээр	130	162	34	24	29	22

Эх үүсвэр: Улсын бүртгэлийн хэлтэс

БҮЛЭГ 2

2.17 ХҮН АМЫН ШИЛЖИЛТ ХӨДӨЛГӨӨН, сумдаар
2.17 INTERNAL MIGRATION, by soums

Сумын нэр	Шилжиж ирсэн хүн ам						Шилжин ирсэн хүн ам, шалтгаанаар							Шилжиж явсан хүн ам					
	Бүгд		УБ хот		Бусад аймаг		сургууль дамжаа төгссөн	сургууль дамжаанд сурахаар	мэргэжлийн дагуу ажиллахаар	томиллол тоор ажиллах аар	амьдрах нөхцөл сайжруул ахаар	асран хамга алаха ар	бусад	Бүгд		УБ хот		Бусад аймаг	
	2016	2017	2016	2017	2016	2017								2016	2017	2016	2017	2016	2017
Бүгд	1095	1078	683	669	412	409	54	13	98	34	178	55	646	2362	968	1837	505	525	463
Баян-Өндөр	32	37	14	26	18	11	4	8	15		5	5		143	68	112	45	31	23
Бүрд	43	42	30	24	13	18	2	4	2		25	8	1	56	27	40	11	16	16
Бат-Өлзий	221	41	113	19	108	22	5		3		15		18	246	53	130	25	116	28
Баруунбаян-Улаан	27	15	22	12	5	3							15	15	18	14	7	1	11
Баянгол	20	16	16	8	4	8					14		2	48	26	40	10	8	16
Гучин-Ус	7	11	6	6	1	5							11	18	6	17	3	1	3
Есөнзүйл	17	42	7	25	10	17					10	10	22	74	24	57	9	17	15
Өлзийт	9	16	3	13	6	3							16	37	15	18	12	19	3
Зүүнбаян-Улаан	29	10	23	8	6	2	2	1	2		1		4	23	24	17	14	6	10
Богд	25	38	10	15	15	23							38	54	12	39		15	12
Нарийнтээл	19	32	10	4	9	28							32	77	22	69	16	8	6
Сант	15	23	6	17	9	6					10		13	67	37	57	19	10	18
Тарагт	17	16	4	13	13	3	3		2		2		9	5	7	5	4	0	3
Төгрөг	26	38	12	2	14	36	10		5		11	3	9	32	17	17	3	15	14
Уянга	45	31	25	15	20	16			4		13	1	13	104	36	94	21	10	15
Хайрхандулаан	5	13	5	10	0	3					2		11	29	12	25	8	4	4
Хужирт	34	60	28	15	6	45	9				25		26	118	60	98	35	20	25
Хархорин	138	208	45	127	93	81	19		30		26	7	126	389	169	275	72	114	97
Арвайхээр	366	389	304	310	62	79	0		35	34	19	21	280	827	335	713	191	114	144

2.18 ХӨДӨЛМӨРИЙН НАСНЫ ХҮН АМЫН ТОО

2.18 POPULATION OF WORKING AGE, by soums

	2012	2013	2014	2015	2016	2017
Бүгд	71662	72348	70500	71939	72233	72837
Баян-Өндөр	2570	2480	2348	2389	2357	2369
Бүрд	1915	1836	1768	1787	1823	1846
Бат-Өлзий	4227	4503	4470	4591	4637	4693
Баруунбаян-Улаан	1636	1646	1631	1720	1735	1754
Баянгол	2588	2529	2440	2510	2542	2579
Гучин-Ус	1421	1338	1347	1382	1407	1419
Есөнзүйл	1993	2010	1869	1913	1913	1939
Өлзийт	1547	1531	1501	1498	1481	1493
Зүүнбаян-Улаан	2496	2605	2540	2547	2567	2592
Богд	3321	3334	3287	3362	3462	3509
Нарийнтээл	2427	2389	2334	2395	2370	2418
Сант	2072	2195	2315	2273	2288	2312
Тарагт	2046	2040	2016	2082	2129	2183
төгрөг	1790	1756	1684	1702	1748	1755
Уянга	5699	5788	5835	5938	6042	6063
Хайрхандулаан	2166	2199	2126	2177	2235	2250
Хужирт	4258	4143	3947	4086	4102	4145
Хархорин	8402	8270	7900	7939	7937	7897
Арвайхээр	19088	19756	19142	19648	19458	19621

2.19 ХӨДӨЛМӨРИЙН НАСНЫ 1000 ХҮНД НООГДОХ ТЭЖЭЭВЭР ХҮНИЙ ТОО, оны эцэст

2.19 INACTIVE POPULATION PER 1000 POPULATION OF WORKING AGE

	Хөдөлмөрийн насны хүн ам	Тэжээвэр хүний тоо			Хөд.насны 1000 хүнд ноогдох		
		Хүүхэд	Өндөр настан	Бүгд	Хүүхэд	Өндөр настан	Бүгд
Бүгд	72837	34893	7954	42847	479.1	109.2	588.3
Баян-Өндөр	2369	1112	335	1447	469.4	141.4	610.8
Бүрд	1846	849	256	1105	459.9	138.7	598.6
Бат-Өлзий	4693	2443	363	2806	520.6	77.3	597.9
Баруунбаян-Улаан	1754	901	148	1049	513.7	84.4	598.1
Баянгол	2579	1109	251	1360	430.0	97.3	527.3
Гучин-Ус	1419	638	138	776	449.6	97.3	546.9
Есөнзүйл	1939	927	249	1176	478.1	128.4	606.5
Өлзийт	1493	720	233	953	482.3	156.1	638.3
Зүүнбаян-Улаан	2592	1208	266	1474	466.0	102.6	568.7
Богд	3509	1854	263	2117	528.4	75.0	603.3
Нарийнтээл	2418	1027	218	1245	424.7	90.2	514.9
Сант	2312	1073	259	1332	464.1	112.0	576.1
Тарагт	2183	949	241	1190	434.7	110.4	545.1
төгрөг	1755	849	160	1009	483.8	91.2	574.9
Уянга	6063	2967	482	3449	489.4	79.5	568.9
Хайрхандулаан	2250	1023	245	1268	454.7	108.9	563.6
Хужирт	4145	2024	582	2606	488.3	140.4	628.7
Хархорин	7897	3519	1100	4619	445.6	139.3	584.9
Арвайхээр	19621	9701	2165	11866	494.4	110.3	604.8

3.1 АЖИЛГҮЙЧҮҮД, аймгийн дүнгээр

3.1 UNEMPLOYMENT, by aimag

Үзүүлэлт	2016	2017
1. Тайлангийн эхэнд байсан ажилгүйчүүд	2451	1417
2. Тайлант хугацаанд нэмэгдсэн ажилгүйчүүд	402	631
Үүнээс: Орон тооны цомхтголоос	21	17
Байгууллага татан буугдсанаас	23	18
Өөр газраас шилжин ирсэн	126	222
Сургууль төгссөн	106	141
Цэргээс халагдсан	18	7
Мэргэжлийн ажил олдохгүй	8	7
Цалин багатайгаас	45	82
Бусад	55	137
3. Ажилгүйчүүдээс тайлант хугацаанд ажилд орсон	152	110
Үүнээс: Улсын үйлдвэрийн газар		1
Төрийн болон төсвөт байгууллага	77	21
Нөхөрлөл, компани	23	50
Хоршоо	10	1
Бусад	42	37
4. Тайлант хугацаанд бүртгэлээс хасагдсан	222	778
5. Тайлант хугацааны эцэст байгаа ажилгүйчүүд	2482	1160
6. Тайлант хугацааны эцэст байгаа ажилгүйчүүд, насны бүлгээр		
16-24	435	311
25-34	896	364
35-44	592	269
45 +	559	216

3.2 АЖИЛГҮЙЧҮҮД, сумдаар

3.2 UNEMPLOYMENT, by soums

Сумд	Бүртгэлтэй ажилгүйчүүд	Дүнд эзлэх хувь	Бүгдээс: Боловсролоор						
			Дээд	Тусгай дунд	Мэргэжлийн анхан шатны	Бүрэн дунд	Бүрэн бус дунд	Бага	Боловсролтгүй
Бүгд	1160	100.0	289	33	62	620	105	40	11
Баян-Өндөр	17	1.5	3			13	1		
Бүрд	9	0.8	1		2	2	3	1	
Бат-Өлзий	5	0.4				5			
Баруунбаян-Улаан	7	0.6	3			4			
Баянгол	24	2.1	3		3	14	3	1	
Гучин-Ус	19	1.6	1	1	3	11	2	1	
Есөнзүйл	21	1.8	4		2	12	1		2
Өлзийт	14	1.2	3	1		10			
Зүүнбаян-Улаан	12	1.0	3		1	8			
Богд	44	3.8	3	1	1	28	10		1
Нарийнтээл	27	2.3	4			20	2	1	
Сант	11	0.9	6		1	4			
Тарагт	76	6.6	6	1	10	41	10	8	
Төгрөг	17	1.5	5	2	1	8	1		
Уянга	57	4.9	10	1	4	40	1	1	
Хайрхандулаан	40	3.4	2	2		23	8	3	2
Хужирт	112	9.7	13	1	2	81	9	6	
Хархорин	102	8.8	36	3	4	52	5	2	
Арвайхээр	546	47.1	183	20	28	244	49	16	6

Эх үүсвэр: Хөдөлмөр, халамжийн үйлчилгээний газар

3.3 ШИНЭЭР БИЙ БОЛСОН АЖЛЫН БАЙР

3.3 NUMBER OF PERSONS HAVE ACQUIRED A JOB AT THE NEW WORKPLACES

Сумын нэр	2016	2017	Үүнээс: Эдийн засгийн үйл ажиллагааны салбараар							
			ХАА, ан агнуур, ойн аж ахуй, загас агнуур	Боловсруулах үйлдвэр	Цахилгаан, дулааны үйлдвэрлэл, усан хангамж	Барилга	Бөөний болон жижиглэн худалдаа, гэр ахуйн барааны засварлах үйлчилгээ	Тээвэр, агуулахын аж ахуй, мэдээлэл холбоо	Боловсрол	Нийгэм, бие хүнд үзүүлэх бусад үйлчилгээ
БҮГД	1815	1559	282	500	6	127	135	4	102	403
Баян-Өндөр	17	12	4						4	4
Бүрд	13	2		2						
Бат-Өлзий	29	18	8	6			1			3
Баруунбаян-улаан	14	13		2			1		7	3
Баянгол	21	51	42	8						1
Гучин-ус	20	4	1	3						
Есөн-зүйл	18	57	33	6		4	12		1	1
Өлзийт	36	43	22	7			4		3	7
Зүүнбаян-Улаан	40	45	4	19			3	1		18
Богд	6	51	13	18		2	6			12
Нарийнтээл	19	55	2	7		7	2		2	35
Сант	1	12		2			5			5
Тарагт	23	71	32	4		3	7		1	24
Төгрөг	33	28	3	5			11		6	3
Уянга	237	79	3	16	2		12		2	44
Хайрхандулаан	22	46	34	7		1	2		1	1
Хужирт	70	74	16	35			1	2		20
Хархорин	298	188	22	61	3		11		33	58
Арвайхээр	898	710	43	292	1	110	57	1	42	164

Эх үүсвэр: Хөдөлмөр, халамжийн үйлчилгээний газар

4.1 НИЙГМИЙН ДААТГАЛЫН ҮНДСЭН ҮЗҮҮЛЭЛТҮҮД

4.1 MAIN INDICATORS OF SOCIAL INSURANCE

НИЙГМИЙН ДААТГАЛЫН САНГИЙН ОРЛОГО, сая.төг

Үзүүлэлт	2016	2017
Тэтгэврийн даатгалын сангийн	46088.5	49353.9
Тэтгэмжийн даатгалын сангийн	1992.3	1951.4
ҮОМШӨ-ний даатгалын сангийн	1131.1	1330.5
Ажилгүйдлийн даатгалын сангийн	383.5	506.9
Эрүүл мэндийн даатгалын сангийн	7876.3	8352.2
Дүн	57471.7	61494.9

НИЙГМИЙН ДААТГАЛЫН САНГИЙН ЗАРЛАГА, сая.төг

Тэтгэврийн даатгалын сангийн	46417.4	48906.8
Тэтгэмжийн даатгалын сангийн	1992.4	1926.1
ҮОМШӨ-ний даатгалын сангийн	1131.2	1296.8
Ажилгүйдлийн даатгалын сангийн	386.4	478.7
Эрүүл мэндийн даатгалын сангийн	7877.4	8135.4
Дүн	57804.8	60743.8

НИЙГМИЙН ДААТГАЛЫН САНГААС ОЛГОСОН ТЭТГЭВЭР

Үзүүлэлт	Хүний тоо		Олгосон хэмжээ /сая.төг/	
	2016	2017	2016	2017
Өндөр настны	10864	11256	34920.9	37434.1
Хөгжлийн бэрхшээлтэй иргэдийн	2584	2828	6787.6	7485.4
Тэжээгчээ алдсаны	915	867	2458.7	2431
Цэргийн	254	264	1322.5	1538.2
Дүн	14617	15215	45489.7	48888.7

НИЙГМИЙН ДААТГАЛД ХАМРАГДАГСАД

Үзүүлэлт	2016	2017
Заавал даатгуулагчид	12228	13720
Үүнээс: Төсөвт байгууллага	5504	5742
Аж ахуйн нэгж	6724	7978
Сайн дурын даатгуулагчид	12499	12953

Эх үүсвэр: Нийгмийн даатгалын хэлтэс

4.2 НИЙГМИЙН ХАЛАМЖИЙН ТЭТГЭВЭР, ТЭТГЭМЖ, ХӨНГӨЛӨЛТИЙН МЭДЭЭ

4.2 INDICATORS OF SOCIAL WELFARE PENSIONS, ALLOWANCES, BENEFITS AND CONCESSIONS

үзүүлэлт	Хүний тоо		Олгосон тэтгэвэр, тэтгэмж/сая.төг/	
	2016	2017	2016	2017
1.Нийгмийн халамжийн тэтгэвэр, тэтгэмж	5801	4723	4676.4	4063.8
Халамжийн тэтгэвэр	2839	2359	2856.1	2631.4
Нөхцөлт мөнгөн тэтгэмж	2962	2364	1820.3	1432.4
Ахмад настныг асарч буй иргэний	1361	1354	758.3	814
Хөгжлийн бэрхшээлтэй иргэнийг асарч буй иргэний	578	566	331.5	320.8
Хөгжлийн бэрхшээлтэй хүүхдийг асарч байгаа иргэн	321	324	192.4	202.6
Бүтэн өнчин хүүхэд үрчлэн авсан болон асран хамгаалж байгаа иргэн	105	92	71.1	76.2
гэр бүлийн тухай хуулийн 25.5-д заасан болон хүчирхийллийн улмаас хамгаалалт шаардлагатай болсон хүүхдийг мөн хуулийн 74-дүгээр зүйлд заасны дагуу гэр бүлдээ авч асрамжилж байгаа иргэнд олгох тэтгэмж	20	15	38.6	9.9
ахмад настныг гэртээ асрамжилж байгаа иргэн	14	13	5.6	8.9
16 хүртэлх насны байнгын асаргаа шаардлагатай хүүхэд	563		422.8	
	2930	2331	935.2	1194.4
2. Нийгмийн халамжийн дэмжлэг туслалцаа зайлшгүй шаардлагатай иргэн, өрх				
Байнгын асаргаа шаардлагатай ХБИ	623	507	170.9	90.6
Байнгын асаргаа шаардлагатай ХБ хүүхэд	898	325	423.3	449.9
Байнгын асаргаа шаардлагатай ахмад	1174	1270	190.2	271.9
3 ба түүнээс дээш тооны бага насны /14 хүртэлх насны хүүхэдтэй өрх толгойлсон эцэг/эх	137	107	12.8	13.2
2 ихэр хүүхэд төрүүлж эсэн мэнд өсгөсөн	24	32	48	62
18 нас хүрээгүй байхдаа бүтэн өнчин болсон 18-24 насны иргэн	27	19	33.6	22.8
гэнэтийн аюул ослын улмаас орон гэргүй болсон өрх	32	62	38.4	274.4
хорих ангиас суллагдсан орон гэргүй өрх	12	8	14.4	8.4
Нийгмийн халамжийн дэмжлэг туслалцаа зайлшгүй шаардлагатай иргэн 4 ба түүнээс дээш 18 хүртэлх насны хүүхэдтэй гэр оронгүй өрх толгойлсон иргэн	3	1	3.6	1.2
Ахмад настны нийгмийн хамгааллын тусламж	10907	10078	741	1052.9
Хөгжлийн бэрхшээлтэй иргэний тусламж	1314	1316	304.6	328
Жирэмсэн болон нярай хүүхэдтэй эхийн тусламж	5398	5284	1349.6	1257.1
ОНОТХҮйлчилгээ		724		509.3
Хүнс тэжээлийн хөтөлбөр			1196.8	1210.4
Алдар цолтой ахмадуудад үзүүлсэн хөнгөлөлт тусламж	30	27	64.9	60.7
Алдарт эхийн одонтой эхчүүдэд үзүүлсэн хөнгөлөлт тусламж	9950	10076	1350.4	1359.9
Насны хишиг		5179		861.2
БҮГД ДҮН	36330	39738	10,618.9	11,897.7

БҮЛЭГ 5

5.1 БОЛОВСРОЛЫН САЛБАРЫН ҮНДСЭН ҮЗҮҮЛЭЛТҮҮД,сумдаар

5.1 MAIN STATISTICS OF EDUCATION,by soums

2017-2018 оны хичээлийн жилд

Сумдын нэр	ЕБС- н тоо	Бүлгийн тоо	Багш нарын тоо- Бүгд	үүнээс:	үүнээс:			ЕБС-д өдрөөр суралцагсад	үүнээс:	үүнээс:			1-р ангид элсэгчдийн тоо	
				эмэгтэй	Бага анги	Дунд анги	Ахлах анги		эмэгтэй	Бага	Суурь	Бүрэн дунд	Нийт	эмэгтэй
БҮГД	30	793	1145	927	400	441	304	21517	10919	11112	6960	3445	2339	1151
Баян-Өндөр	1	24	34	23	12	16	6	638	314	328	200	110	62	27
Бүрд	1	14	21	16	6	9	6	352	182	173	119	60	30	20
Бат-Өлзий	1	58	79	66	27	34	18	1512	799	788	482	242	146	75
Баруунбаян-Улаан	1	21	29	22	10	14	5	501	259	282	129	90	73	34
Баянгол	1	21	30	27	10	11	9	473	242	248	142	83	46	20
Гучин-Ус	1	18	28	21	9	13	6	392	200	195	129	68	40	26
Есөнзүйл	1	19	26	23	10	8	8	373	192	202	131	40	46	20
Өлзийт	1	11	20	16	5	2	13	286	128	137	90	59	32	14
Зүүнбаян-Улаан	1	17	25	20	7	6	12	356	195	181	130	45	42	19
Богд	1	34	50	42	17	24	9	1027	513	556	330	141	121	51
Нарийнтээл	2	25	34	27	16	13	5	501	254	281	146	74	72	39
Сант	1	25	37	31	11	14	12	632	313	303	218	111	54	26
Тарагт	2	16	19	15	10		9	246	115	127	79	40	24	10
Төгрөг	1	20	29	23	10	14	5	464	238	227	151	86	58	31
Уянга	3	74	104	86	37	22	45	1716	868	864	610	242	186	93
Хайрхандулаан	1	18	28	22	12	9	7	425	210	215	145	65	51	24
Хужирт	1	47	63	51	24	26	13	1403	690	703	473	227	138	59
Хархорин	3	90	135	113	44	55	36	2356	1188	1224	708	424	239	109
Арвайхээр	6	241	354	283	123	151	80	7864	4019	4078	2548	1238	879	454

5.2 БОЛОВСРОЛЫН САЛБАРЫН ҮНДСЭН ҮЗҮҮЛЭЛТҮҮД

5.2 MAIN STATISTICS OF EDUCATION

Сумын нэр	Нийт суралцагчид	Нийт суралцагчдаас		
		Малчдын хүүхэд	үүнээс: эмэгтэй	Хөгжлийн бэрхшээлтэй хүүхэд
БҮГД	21517	8893	4529	284
Баян-Өндөр	638	496	248	6
Бүрд	352	270	139	5
Бат-Өлзий	1512	609	318	23
Баруунбаян-Улаан	501	373	200	4
Баянгол	473	308	149	7
Гучин-Ус	392	228	109	5
Есөнзүйл	373	245	134	4
Өлзийт	286	150	68	9
Зүүнбаян-Улаан	356	176	102	1
Богд	1027	771	388	12
Нарийнтээл	501	299	156	9
Сант	632	322	152	20
Тарагт	246	106	45	6
Төгрөг	464	291	156	6
Уянга	1716	845	416	9
Хайрхандулаан	425	332	163	6
Хужирт	1403	694	347	20
Хархорин	2356	758	391	29
Арвайхээр	7864	1620	848	103

Нийт суралцагчдад эзлэх хувь

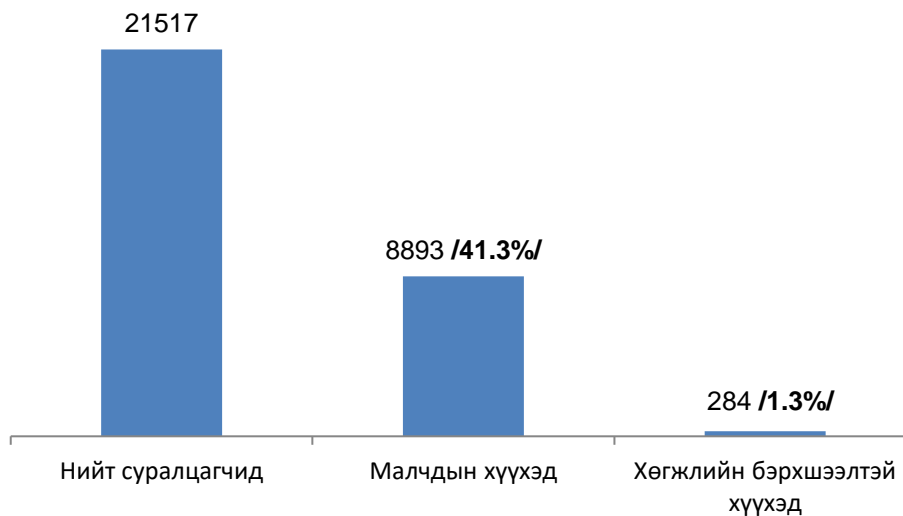

БҮЛЭГ 5

5.3 БОЛОВСРОЛЫН САЛБАРЫН ҮНДСЭН ҮЗҮҮЛЭЛТҮҮД

5.3 MAIN STATISTICS OF EDUCATION

2017-2018 оны хичээлийн жилд

Сургуулийн нэр	Дотуур байр			
	Нийт тоо	Амьдрах хүсэлт гаргасан-сурагчид	Амьдарч буй сурагчид	үүнээс:
				Малчдын хүүхэд
БҮГД	29	1409	2085	1187
Баян-Өндөр	2	231	254	213
Бүрд	1	77	82	73
Бат-Өлзий	2	99	135	77
Баруунбаян-Улаан	2	103	105	101
Баянгол	1	69	77	65
Гучин-Ус	1	15	52	11
Есөнзүйл	1	51	69	47
Өлзийт	2	24	135	6
Зүүнбаян-Улаан	1	21	90	11
Богд	2	79	118	70
Нарийнтээл	1	71	95	51
Сант	2	74	118	54
Тарагт	2	12	80	6
Төгрөг	2	70	90	62
Уянга	3	96	157	83
Хайрхандулаан	1	59	70	53
Хужирт	1	108	175	93
Хархорин	1	77	127	65
Арвайхээр	1	73	56	46

Дотуур байранд амьдарч буй сурагчид, сумаар

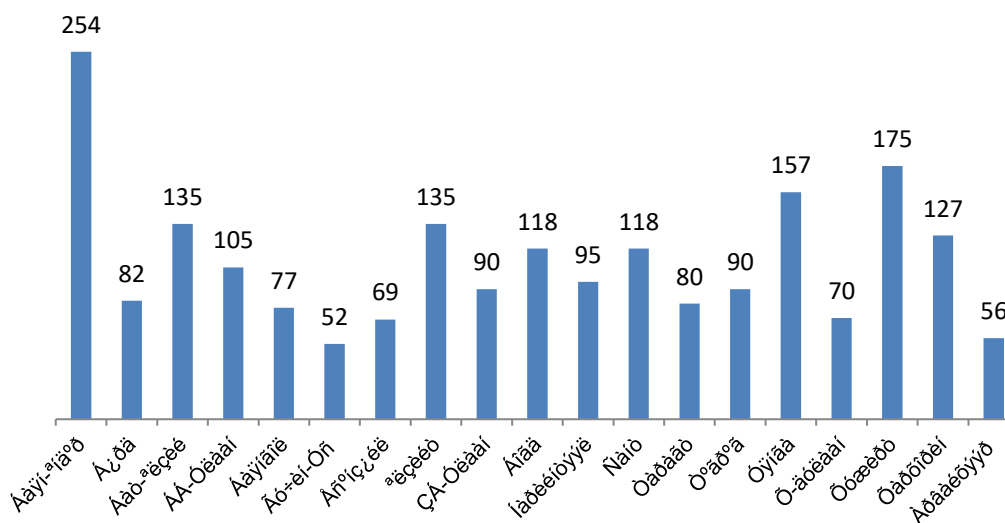

5.4 СУРГУУЛИЙН ӨМНӨХ БОЛОВСРОЛЫН ЗАРИМ ҮЗҮҮЛЭЛТҮҮД, сумдаар

5.4 SOME STATISTICS OF PRE-SCHOOL
INSTITUTION2017-2018 оны
хичээлийн жилд

Сумдын нэр	Цэцэрлэг			СӨББ- д хамраг двал зохих 2-5 насны хүүхди йн тоо	СӨББ-д хамрагдаж байгаа хүүхдийн тоо	Цэцэрлэ гт хамрагд аж байгаа хүүхдий н тоо	үүнэ эс:
	Цэцэрл эгийн тоо	Бүлг ийн тоо	Үндсэ н багш ийн тоо				эмэг тэй
БҮГД	41	266	208	10919	9076	6562	333 6
Баян-Өндөр	1	9	6	319	300	123	63
Бүрд	1	7	3	228	211	88	37
Бат-Өлзий	2	19	16	734	768	546	292
Баруунбаян-Улаан	1	7	5	260	280	130	70
Баянгол	1	8	6	287	264	132	62
Гучин-Ус	1	5	5	172	144	102	48
Есөнзүйл	1	5	3	267	166	90	56
Өлзийт	1	5	2	213	171	60	26
Зүүнбаян-Улаан	1	7	5	353	179	104	51
Богд	1	7	4	539	337	180	91
Нарийнтээл	2	10	6	318	275	192	104
Сант	1	7	3	277	257	105	49
Тарагт	1	8	4	280	146	107	44
Төгрөг	1	6	5	248	240	138	67
Уянга	2	16	10	839	527	332	169
Хайрхандулаан	1	6	3	270	181	115	49
Хужирт	2	15	11	569	519	351	185
Хархорин	5	28	26	1061	900	814	399
Арвайхээр	15	91	85	3685	3211	2853	147
							4

6.1 ТӨРӨЛТ, ЭХ ХҮҮХДИЙН ЭНДЭГДЛИЙН ТОО

6.1 NUMBER OF BIRTHS, MATERNAL AND INFANT DEATHS

Хугацаа Periods	Амаржсан эх Number of mothers delivered	Амьд төрсөн хүүхэд Live births	Төрөхийн улмаас эндсэн эх Maternal deaths	Нийт нас баралт	Үүнээс:	
					1 хүртэл насандаа эндсэн хүүхэд Infant deaths under age of 1 year	1-5 хүртэл насны эндсэн хүүхэд Infant deaths at age of 1-5 years
2016	2664	2675	2	659	55	21
2017	2417	2428		601	39	10

6.2 ТӨРӨЛТ, ЭХ ХҮҮХЭДИЙН ЭНДЭГДЛИЙН ТОО, СУМДААР

6.2 NUMBER OF BIRTHS, MATERNAL AND INFANT DEATHS, by soums

Сумд	Амаржсан эх Number of mothers delivered	Амьд төрсөн хүүхэд Live births	Төрөхийн улмаас эндсэн эх Maternal deaths	Нийт нас баралт	Үүнээс:	
					1 хүртэл насандаа эндсэн хүүхэд	1-5 хүртэл насны эндсэн хүүхэд
Баруунбаян-Улаан	6	6		17	1	1
Бат-Өлзий	65	64		39		
Баянгол	7	7		16		1
Баян-Өндөр	7	6		19	3	
Богд	35	36		25	5	
Бүрд	14	14		16		1
Гучин-Ус	13	14		7	1	
Есөнзүйл	21	21		18		
Зүүнбаян-Улаан	9	9		23	2	
Нарийнтээл	10	10		15	1	
Өлзийт	4	4		9		
Сант	8	8		15		1
Тарагт	2	2		21		1
Төгрөг	7	7		13		
Уянга	96	97		49	2	1
Хайрхандулаан	21	21		16		
Хархорин	284	284		35		
Хужирт	42	42		42	2	1
Арвайхээр	1766	1776		206	22	3
Дүн Total	2417	2428		601	39	10

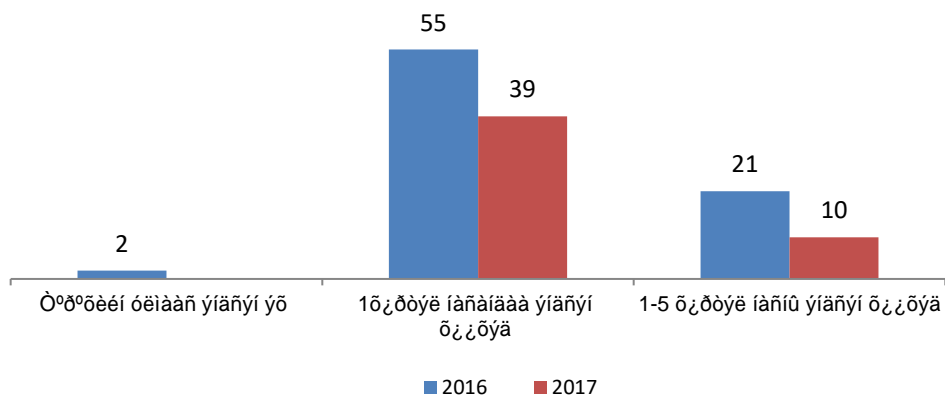

6.3 ХАЛДВАРТ ӨВЧНӨӨР ӨВЧЛӨГЧДИЙН ТОО

6.3 Number of infectious disease cases

Хугацаа Periods	Халдварт өвчнөөр өвчлөгчид-бүгд Infectious disease cases-total	үүнээс:									
		Вируст гепатит Viral hepatitis	Цусан суулга Dysentery	Бруцеллёз Brucellosis	Зар Gonorrhoea	Тэмбүү Syphilis	Трихомини аз Trichomoniasis	Сүрьеэ Tuberculosis	Салхин цэцэг	Улаан бурхан	Бусад
2016	2202	16	41	4	65	168	38	65	336	1405	64
2017	1114	5	135	5	84	246	108	66	395		70

6.4 ХАЛДВАРТ ӨВЧНӨӨР ӨВЧЛӨГЧИД, сумдаар

6.4 INFECTIOUS DISEASE, by soums

Сумд	Халдварт өвчнөөр өвчлөгчид-бүгд Infectious disease cases-total		үүнээс:									
	2016	2017	Вируст гепатит Viral hepatitis	Цусан суулга Dysentery	Бруцеллёз Brucellosis	Зар Gonorrhoea	Тэмбүү Syphilis	Трихоминиаз Trichomoniasis	Сүрьеэ Tuberculosis	Салхин цэцэг	Улаан бурхан	Бусад
			Баруунбаян-Улаан	15	22				4	15	1	1
Бат-Өлзий	77	11				1	6	1	3			
Баянгол	47	10		1			5		3	1		
Баян-Өндөр	30	8				1	2	2	2	1		
Богд	69	26		1		1	16	3	3	2		
Бүрд	17	7			1	1	2	2	1			
Гучин-Ус	26	22					11	1	1	9		
Есөнзүйл	51	9		1		1	2		1	4		
Зүүнбаян-Улаан	129	35				1	11		5	16	2	
Нарийнтээл	31	33		1		1	6	3		21	1	
Өлзийт	14	11		2	1	3	5					
Сант	33	8			1	1	5		1			
Тарагт	48	14		3		1	1	3		5	1	
Төгрөг	24	16					5	2	2	6	1	
Уянга	283	114		7		6	25	46	5	19	6	
Хайрхандулаан	27	27		5		4	7	1		7	3	
Хархорин	253	87	1			15	18	3	5	20	25	
Хужирт	22	10	1		1		1		6	1		
Арвайхээр	1006	644	3	114	1	43	103	40	27	282	31	
Дүн /Total	2202	1114	5	135	5	84	246	108	66	395	70	

7.1 ГЭМТ ХЭРЭГ, төрлөөр

7.1 THE CRIME, by type

Гэмт хэргийн төрөл	2016	2017	Харьцуулалт 2017/2016	
			тоо	хувиар
Үйлдэгдсэн бүх хэрэг	508	492	-16	96.9
Бусдыг санаатай болон болгоомжгүй алах	6	8	2	133.3
Бусдыг хүчиндэх	5	6	1	120.0
Бусдын эд хөрөнгийг дээрэмдэх	5	7	2	140.0
Танхайрах	12	4	-8	3 дахин
ББМГУ гэмт хэрэг	159	139	-20	87.4
Хулгай:	204	212	8	103.9
үүнээс: Малын	30	41	11	136.7
Хувийн өмчийн	144	146	2	101.4
Авто тээврийн хэргслийн	30	25	-5	83.3
ХАБЭ гэмт хэрэг	58	45	-13	77.6
Албан тушаалын хэрэг	4		-4	4 дахин
Залилан мэхлэх	5	7	2	140.0
Байгаль хамгаалах журмын эсрэг	6	19	13	3 дахин
Бусад хэрэг	44	45	1	102.3

7.2 ГЭМТ ХЭРЭГ ҮЙЛДЭГЧДИЙН ТОО

7.2 NUMBER OF OFFENDERS

	2016	2017	Харьцуулалт 2017/2016	
			тоо	хувиар
Хэрэг үйлдэгчид бүгд	506	425	-81	84.0
Үүнээс : Хүүхэд оролцсон	58	29	-29	50.0
18-34 насны	275	244	-31	88.7
35-аас дээш	173	152	-21	87.9
Нийгмийн байдлаар:				
Албан хаагч	22	19	-3	86.4
Малчин	122	147	25	120.5
Хувиараа хөдөлмөр эрхлэгч	61	37	-24	60.7
Ажилгүй	223	173	-50	77.6
Оюутан, сурагч	55	26	-29	47.3
Бусад	23	23		100.0
Бүлэглэн үйлдсэн	120	116	-4	96.7
Согтуугаар	161	108	-53	67.1
Албадан саатуулагдсан	1272	1259	-13	99.0
Баривчлагдсан	215	635	420	3 дахин
Авто машин жолоодох эрх хасагдсан жолооч	334	731	397	2 дахин
Түр саатуулсан тээврийн хэрэгсэл	1410	1692	282	120.0

7.3 ГЭМТ ХЭРГИЙН УЛМААС УЧИРСАН ХОХИРОЛ

7.3 TOTAL AMOUNT OF DAMAGE, by crime type

	2016	2017	Харьцуулалт 2017/2016	
			тоо	хувиар
Гэмт хэргийн улмаас нас барсан хүн	33	30	-3	90.9
Үүнээс: Бусдын гарт амь үрэгдсэн	5	4	-1	80.0
ХАБЭ хэргийн улмаас	22	14	-8	63.6
Золгүй учирлаар	4	12	8	3 дахин
Гэмт явдлын улмаас гэмтсэн хүн бүгд	244	193	-51	79.1
Нийт хохирол /сая.төг/	971.5	1084.3	112.8	111.6
Үүнээс: нөхөн төлүүлсэн	615	572.5	-42.5	93.1
Иргэдэд учруулсан хохирол/сая.төг/	959.1	1063.7	104.6	110.9

7.4 ГЭМТ ХЭРЭГ,
сумдаар
7.4 THE CRIME, by
soums

Сумын нэр	Бүх хэрэг		Хэргийн төрөл																															
			Илрээгүй хэрэг		Хүн амь		Хүчин		Дээрэм, булаалт		Танхай		БМГУ		Хулгай						ХАБЭ		Албан тушаалын		Ашиглалт залилан		Байгаль хамгаалах журмын эсрэг гэмт хэргийн		Бусад		Бүх хэрэгт эзлэх хувь			
	Малын хулгай														Иргэдийн орон байрны хулгай		Авто тээврийн хэрэгслийн		2016	2017													2016	2017
	2016	2017	2016	2017	2016	2017	2016	2017	2016	2017	2016	2017	2016	2017	2016	2017	2016	2017	2016	2017	2016	2017	2016	2017	2016	2017	2016	2017	2016	2017				
Бүгд	50	49	16	0	6	8	5	6	5	7	1	4	15	139	3	4	144	6	30	25	58	5	4	4	0	5	7	6	9	1	4	4	100.	100.
Баян-Өндөр	16	11	3	2			1						3	3		5	7	2			3						1			2		3.1	2.2	
Бүрд	11	15		7		1							4	4	1		1	7	1		3	1							1	1	1	2.2	3.0	
Баянгол	3	10		5		1							2	3				4		1	1									1		0.6	2.0	
Бат-Өлзий Баруунбаян-Улаан	23	34	1	7						1			12	10			4	11		6	2			1				2	5	1	2	4.5	6.9	
Гучин-Ус	4	13		4		1	2						2	3				2				1						1	4	1		0.8	2.6	
Есөнзүйл	6	7	1	4						1			3	1			2	5												1		1.2	1.4	
Есөнзүйл	6	10	1	1	1					1			1	1	1	2		5			2	1								1		1.2	2.0	
Өлзийт Зүүнбаян-Улаан	11	2	2										4	1	2						5	1										2.2	0.4	
Богд	17	13	3	3	1	1		1		1			5	7	3	3	1	1			3							1		1	1	3.3	2.6	
Нарийнтээл	18	21	3	4			1			1			6	7			8	5		1	3	1						2		4		3.5	4.3	
Сант	7	12	3	3		1							1	4	4	1	1	2		1	1	2								1		1.4	2.4	
Тарагт	4	6	1	2									1	2			2	2			1					1				1		0.8	1.2	
Төгрөг	32	30	11	18			1			1	1		9	5	8	9	5	8	1	1	4	3								4	2	6.3	6.1	
Уянга Хайрхандулаан	7	3			1								3	1			3	2														1.4	0.6	
Хужирт	25	18	1	5		1				2	1		10	5		2	4	2		1	2	1					1		2	7	2	4.9	3.7	
Хархорин	18	13	4	4									7	4	3	2	4	2		1	3	2							1	2	3.5	2.6		
Арвайхээр	33	40	9	8		1	1						9	14	1	5	9	11	8	3	3	1						2	4			6.5	8.1	
Хархорин	68	60	8	15	2	1	1	1		3	2		18	18	4	8	24	11	2		6	2			1			1	7	6	13.4	12.2		
Арвайхээр	19	17	31	68	1		2		4	7	1		59	46	3	4	69	64	18	10	16	1	3	4	4				1	2	39.2	35.4		

БҮЛЭГ 1**ЗАСАГ ЗАХИРГААНЫ НЭГЖ, НУТАГ ДЭВСГЭР****8.1 ГАЗРЫН НЭГДМЭЛ САНГИЙН ҮНДСЭН АНГИЛАЛ /га/****8.1 LAND CLASSIFICATION /hectar/**

Сумын нэр	Нийт газар	ХАА-Газар	үүнээс:									
			үүнээс:					Хот тосгон бусад суурины газар	Зам шугам сүлжээний газар	Ойн сан	Усан сан	Улсын тусгай хэрэгцээн ий газар
			Бэлчээр	Хадлан	Тариалан	Атаршсан талбай	ХАА-н барилга байгууламжийн дэвсгэр газар					
Бүгд	6289533.0	5693229.2	5642446.0	6586.7	24852.4	14325.8	5018.2	45723.7	24503.9	150793.6	8248.6	367034.1
Баян-Өндөр	324832.0	312111.7	310215.0	86.2	24.2	1602.4	183.9	510.0	969.1	0.8	389.5	10851.0
Бүрд	258138.0	213320.3	210621.7	242.5	34.0	2349.6	72.6	589.0	1730.3		135.4	42363.0
Бат-Өлзий	242820.0	33727.8	32672.4	965.6	16.3	51.3	22.3	7654.3	165.7	25530.7	81.9	175659.7
Баруунбаян-Улаан	394111.0	387461.7	387217.4	76.8	23.5		144.0	594.0	1324.6	3100.0	1629.8	1.0
Баянгол	354257.0	350434.0	350171.1		24.9		238.0	1318.1	1717.8	0.0	786.2	1.0
Гучин-Ус	475250.0	463758.7	463605.7		11.5		141.5	1099.0	1265.1	8800.0	326.3	1.0
Есөнзүйл	221088.0	218609.9	214356.3	1291.1	2611.6	227.8	123.0	298.9	1311.9	611.0	255.4	1.0
Өлзийт	179705.0	177412.3	174978.5	242.7	1135.3	932.4	123.4	666.1	1220.8	0.0	404.8	1.0
Зүүнбаян-Улаан	270098.0	254069.9	251382.4	1608.7	439.8	517.7	121.2	432.4	1741.8	13502.0	351.0	1.0
Богд	0	960898.8	960421.0		64.2		413.6	905.9	2040.1	51350.0	323.2	1.0
Нарийнтээл	270170.0	264663.7	264495.6	42.0	33.3	10.4	82.4	4183.8	1021.5		299.0	2.0
Сант	256406.0	254586.0	254283.0	117.4	0.2		185.5	102.4	1160.1		556.5	1.0
Тарагт	339544.0	310125.7	307036.0	323.5	366.4	2090.1	309.8	911.7	2947.5	1.0	440.3	25117.9
Төгрөг	546688.0	531381.5	531064.7	63.1	78.8	11.6	163.2	1099.3	813.7	12536.2	856.4	1.0
Уянга	313936.0	276594.0	275429.5	191.3	26.3	594.5	352.6	4270.9	960.3	19379.0	660.8	12071.0
Хайрхандулаан	413770.0	408846.9	408498.2	69.4	119.0		160.4	1808.6	1845.3	768.0	500.2	1.0
Хужирт	171782.0	125130.2	120792.7	1115.9	494.3	819.9	1907.4	4864.5	842.5	10628.5	125.1	30191.3
Хархорин	224116.0	144654.4	119815.3	150.7	19299.6	5118.0	270.9	9508.0	1073.8	4586.6	127.1	64166.2
Арвайхээр	17303.0	5441.7	5389.7		49.5		2.5	4907.1	352.2		0.0	6602.0

9.1 ХӨРӨНГӨ ОРУУЛАЛТ, сумаар, сая төгрөгөөр

9.1 INVESTMENT, by soums

	2016	2017	Үүнээс			
			Улсын төсөв	Орон нутгийн төсөв, ОНХСан	Гадаадын хөрөнгө	Иргэний өөрийн хөрөнгө
Баян-Өндөр	284.2	72.3	44.5	19.0	5.8	3.0
Бүрд	103.1	150.9	65.2	85.7		
Бат-Өлзий	667.1	1005.6	47.5	602.2	328.9	27.0
Баруунбаян-Улаан	234.6	459.5	9.5	0.0	405.0	45.0
Баянгол	192.8	731.5	13.1	2.8	451.7	263.9
Гучин-Ус	104.5	126.2	30.0	38.2	58.0	
Есөнзүйл	49.0	30.4	0.0	30.4		
Өлзийт	87.9	238.2	81.2	11.3	22.7	123.0
Зүүнбаян-Улаан	53.2	383.9	114.8	2.4	203.3	63.4
Богд	157.3	848.1	29.7	74.3	744.1	
Нарийн тээл	158.3	931.6	64.4	53.9	326.8	486.5
Сант	68.0	219.1	1.3	23.4	194.4	0.0
Тарагт	99.1	181.8	29.9	48.5	95.1	8.3
Төгрөг	107.7	635.1	194.0	24.0	407.0	10.1
Уянга	1462.9	2207.0	172.8	0.6	971.0	1062.6
Хайрхандулаан	284.8	362.1	8.7	58.0	295.0	0.4
Хужирт	343.4	1625.9	1127.7	78.2	420.0	
Хархорин	17254.9	6205.5	3510.6	5.0	729.3	1960.6
Арвайхээр	5184.3	7469.7	2417.3	2242.4	120.0	2690.0
	26897.0	23884.4	7962.2	3400.3	5778.1	6743.8

9.2 ХӨРӨНГӨ ОРУУЛАЛТ, сумаар, сая төгрөгөөр

9.2 INVESTMENT, by soums

Сумдын нэр	Барилга угсралт, их засвар	Гүүр засах, зам, засвар арчлалт, явган хүний зам, тээвэр	Шинээр гаргасан болон засварласан худаг	Гэрэлтүүлэг болон гадна талбай тохижилт инженерийн шугам угсралт, засвар	Машин, тоног төхөөрөмж, эд хогшил	Бусад	Дүн
Баян-Өндөр	48.0			4.0	20.3		72.3
Бүрд	19.5			8.6	92.4	30.4	150.9
Бат-Өлзий	30.0	118.2		5.0	880.1	2.3	1035.6
Баруунбаян-Улаан	45.0				413.5	1.0	459.5
Баянгол	243.7		6.1	118.7	363.0		731.5
Гучин-Ус	21.5		7.8	34.0	57.0	5.9	126.2
Есөнзүйл					22.9	7.5	30.4
Өлзийт	30.0		18.0	10.0	170.2	10.0	238.2
Зүүнбаян-Улаан	48.0				318.6	17.3	383.9
Богд	44.0				804.1		848.1
Нарийн тээл	555.8				367.0	8.8	931.6
Сант	16.4				202.7		219.1
Тарагт				15.8	166.0		181.8
Төгрөг	30.0	123.0	7.3	1.6	454.2	19.0	635.1
Уянга	950.0			0.1	1256.9		2207.0
Хайрхандулаан	16.3		3.0	16.6	326.2		362.1
Хужирт	939.9			46.9	639.1		1625.9
Хархорин	1567.4	3990.6		112.3	535.2		6205.5
Арвайхээр	4624.9	2322.3		252.5	240.0		7439.7
	9230.4	6554.1	42.2	626.1	7329.4	102.2	23884.4

9.3 БАРИЛГА УГСРАЛТ, ИХ ЗАСВАРЫН АЖИЛ, мянган төгрөг**9.3 CONSTRUCTION, CAPITAL REPAIRS AND MAINTENANCES, at current prices**

	2016	2017
Нийт барилга угсралт, их засварын ажил	20337792.5	9230411.7
Барилга угсралт	19458263.8	8615701.3
Их засвар	879528.7	614710.4

9.4 БАРИЛГА УГСРАЛТ, ИХ ЗАСВАРЫН АЖИЛ, объектоор, мянган төгрөг**9.4 CONSTRUCTION, CAPITAL REPAIRS AND MAINTENANCES, by objects**

Объектийн нэр	2017	Санхүүжилт
Барилга угсралтын ажил	8615701.3	
Хужирт сумын 75 ортой хүүхдийн цэцэрлэгийн барилга	850000.0	Улсын төсөв
Амгийн ахмадын өргөө хагжлийн төв	867000.0	ОНХСан
Нарийнтээл сумын Уурхайчдын спортын ордон	461145.3	ОНХСан
Арвайхээр сумын 10-р цэцэрлэгийн барилга	851000.0	ОНХСан
Арвайхээр сумын 75 айлын орон сууцны барилга	900000.0	Хувийн
Хархорин сум Далай ламын сүм	112052.1	Улсын төсөв
Зүүнбаян-Улаан сумын ахмадын өргөөний барилга	48000.0	Хандив
ББ-Улаан сумын Ахмадын өргөөний барилга	45000.0	Хандив
Богд сумын сүүний үйлдвэрийн барилга	44000.0	ОНХСан
Арвайхээр сум Цэрэнтогтох аваргын хөшөө босгох	120000.0	ОНХСан
MCS ХХК-ын агуулахын байр	450000.0	Хувийн
Оргих үйлчилгээний төвийн барилга	180000.0	Хувийн
Бүрд сумын биенес хөгжлийн төвийн барилга	19503.9	ОНХСан
Хархорин сум ХААН банкны барилга	400000.0	Хувийн
Хархорин сум ШТС-ын барилга	200000.0	Хувийн
Хархорин сум тэжээлийн үйлдвэр, махны үйлдвэр	800000.0	Хувийн
Уянга сум Зочид буудлын барилга	950000.0	Хувийн
Баянгол сумын 8 айлын орон сууц	240000.0	Хувийн
Арвайхээр сум Авто цахилгаан засварын төв	100000.0	Хувийн
Баян-Өндөр сумын эмчийн байр	18000.0	ОНХСан
Арвайхээр сум 12 айлын орон сууц	960000.0	Хувийн
Их засварын ажил	614710.4	
Богд сумын ЕБС-ийн дотуур байрны дээврийн их засвар	30000.0	Улсын төсөв
Хужирт сумын ЕБС-ийн дотуур байрны дээврийн их засвар	20000.0	Улсын төсөв
Хужирт сумын Эрүүл мэндийн төвийн барилгын их засвар	50000.0	Улсын төсөв
Баян-Өндөр сумын ЕБС-ийн дотуур байрны дээврийн их засвар	30000.0	Улсын төсөв
Арвайхээр сумын 1-р цэцэрлэгийн их засвар	30000.0	Улсын төсөв
Өлзийт сумын ЕБС-ийн дотуур байрны дээврийн их засвар	30000.0	Улсын төсөв
Аймгийн музейн дээвэр, фасадын их засвар	20000.0	Улсын төсөв
Амгийн хөгжимт драмын театрын фасад, дээврийн их засвар	79500.0	Улсын төсөв
Гучин-Ус сумын Эрүүл мэндийн төвийн барилгын их засвар	21250.0	Улсын төсөв
Төгрөг сумын ЕБС-ийн дотуур байрны дээврийн их засвар	30000.0	Улсын төсөв
Бат-Өлзий сумын ЕБС-ийн цахилгааны засвар	30000.0	Улсын төсөв
Аймгийн БОЭТөвийн сантехникийн засвар	70000.0	Улсын төсөв
Хужирт сумын ЗДТГазрын дээврийн их засвар	19872.9	ОНХСан
Хархорин сумын Рэгзэнгомбын хаалганы их засвар	32004.2	Улсын төсөв
Эрдэнэзуу музейн 11-р суварганы их засвар	23383.3	Улсын төсөв
Арвайхээр сумын 12айл, 36 айлын орон сууцны гадна засвар	25000.0	ОНХСан
Аймгийн сурын талбай, морь барианы их засвар	11000.0	ОНХСан
Хайрхандулаан сумын халуун ус, зоорьны засвар	16300.0	ОНХСан
Нарийнтээл сумын ЗДТГазрын дээврийн их засвар	46400.0	Улсын төсөв, ОНХСан

9.5 Авто зам засвар, арчлалтын ажил, мян.төг**9.5 ENGINEERING CONSTRUCTION**

Объектийн нэр	2017
Авто замын шинэчлэл, үерийн далан, суваг байгуулах	3990614.9
Арвайхээр сумын 1,9-р багийн автозам	781000.0
Хархорин сумын Үерийн далан	2729614.9
Хархорин сумын 1.6 км сайжруулсан шороон зам	480000.0
Зам засвар, арчлалт	2563455.9
Хархорин-элсэн тасархай гүүр засвар	17500.0
Хархорин-Хужирт зам засвар	307490.0
Хархорин-Өгийнуур зам засвар	49100.0
Хархорин-Цэцэрлэгийн зам засвар	406910.0
Төгрөг сумын Мазар багийн далангийн засвар	123000.0
Арвайхээр сумын төв доторх автозамын нөхөөс	14500.0
Арвайхээр-Баянхонгор /А0302/ чиглэлийн 136 км авто зам засвар, арчлалт	189000.0
Бат-Өлзий сумын автозамын болон гүүрний засвар	118176.5
Арвайхээр-Улаанбаатар /А0301/ чиглэлийн 147 км авто зам засвар, арчлалт	1337779.4

9.6 Шугам сүлжээний засвар, шинэчлэлт, гадна байгууламжийн тохижилт**9.6 ENGINEERING CONSTRUCTION**

Объектийн нэр	2017
Гадна байгууламжийн тохижилт, гэрэлтүүлэг	467328.4
Бүрд сумын гадна талбайн засвар	8560.0
Хархорин сумын гадна байгууламжийн тохижилт, гэрэлтүүлэг	43200.0
Хужирт сумын гаднах байгууламжийн тохижилт, хашаа	46868.4
Баянгол сумын явган хүний зам	3000.0
Гучин-Ус сумын сити ноль	34000.0
Хайрхандулаан сумын цэцэрлэгт хүрээлэнгийн хайс	13800.0
Арвайхээр сумын гэр хорооллын гэрэлтүүлэг	100000.0
Арвайхээр сумын төв доторх тохижилт	77000.0
Арвайхээр сумын гэр хорооллын 60 айл өрхөд стандарт ноль байгуулах	120000.0
Бат-Өлзий сумын гэрэлтүүлэг	5000.0
Нарийнтээл сумын Сургуулийн гаднах тохижилт	15900.0
Инженерийн шугам сүлжээний засвар, шинэчлэлт	158800.0
Хорхорин сумын ариун цэврийн байгууламж, сантехникийн засвар	69100.0
Баянгол сумын ариун цэврийн байгууламж	68500.0
Хайрхандулаан сумын шугам сүлжээний засвар	2800.0
Тарагт сумын дулааны шугам, сантехникийн засвар	15800.0
Төгрөг сумын цэцэрлэгийн сантехникийн засвар	1600.0
Өлзийт сумын цэцэрлэгийн сантехникийн засвар	1000.0

10.1 АРИЛЖААНЫ БАНКУУДЫН ҮНДСЭН ҮЗҮҮЛЭЛТ, сая төгрөгөөр
10.1 MAIN STATISTICS OF COMMERCIAL BANK, by thousand tugrug

Үзүүлэлтүүд	Бүгд	ХААН банк	Төрийн банк	Хас банк	Голомт банк	Капитал банк
Олгосон зээл	110009.7	104772.7	3105.9	1476.6	584.7	69.8
Төлөгдсөн зээл	103070.3	96779.7	3977.8	1359.0	455.4	498.4
Зээлийн өрийн үлдэгдэл	168949.9	92283.2	45028.3	21408.0	9629.7	600.7
Хугацаа хэтэрсэн зээлийн үлдэгдэл	2840.7	2461.7	4.3	273.6	100.8	0.3
Чанаргүй зээлийн үлдэгдэл	2109.6	1031.5	90.5	790.3	184.3	13.0
Зээлжигчийн тоо	35562	18715	12054	3783	917	93
Хадгаламжийн үлдэгдэл	109892.1	60338.7	27622.2	13709.3	7654.9	567.0
Хадгаламж эзэмшигч хүний тоо	76849	33663	24505	15775	2182	724

Үзүүлэлтүүд	2012	2013	2014	2015	2016	2017
Банкуудаас олгосон зээл	87341.9	150855.4	154888.6	149828.1	151516.5	110009.7
Төлөгдсөн зээл	69254.4	105494.4	124331.4	159113.8	148266.3	103070.3
Зээлийн өрийн үлдэгдэл	82124.5	127485.5	158012.7	142720.6	149027.3	168949.9
Чанаргүй зээлийн үлдэгдэл	204	181.8	501.0	1275.5	1321.9	2109.6
Иргэдийн хадгаламжийн үлдэгдэл	41369.6	53904.7	59742.3	61781.3	88182.6	109892.1
Хадгаламж эзэмшигч хүний тоо	69391	75449	80167	73710	77044	76849

Зээлийн өрийн үлдэгдэл, сая.төг

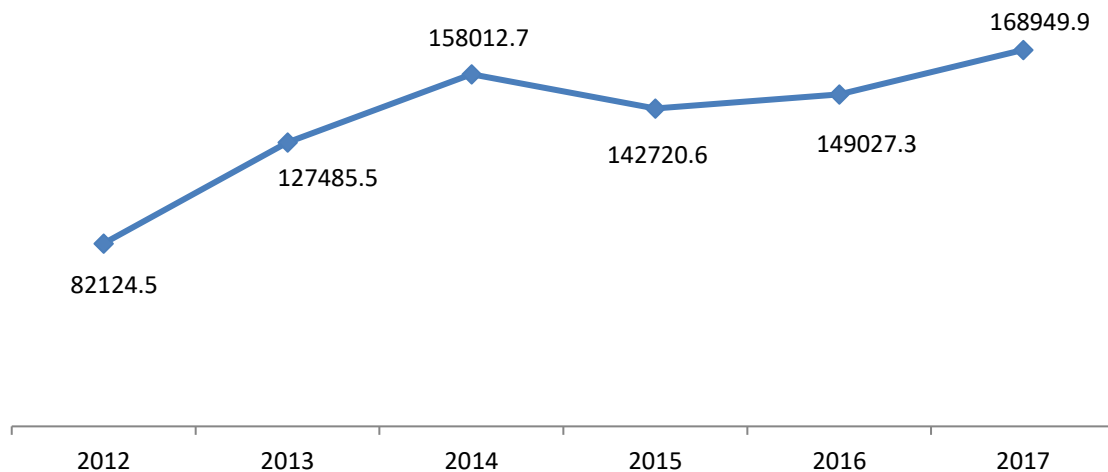

10.2 ТӨСВИЙН ОРЛОГО БОЛОН ШИЛЖҮҮЛГИЙН ДҮН, төрлөөр, мян.төг

10.2 LOCAL BUDGET INCOME, at thous.tug

ҮЗҮҮЛЭЛТ	2017*		
	Төлөвлөгөө	Гүйцэтгэл	Хувь
ТӨСВИЙН ОРЛОГОБОЛОН ШИЛЖҮҮЛГИЙН ДҮН	74793188.9	73916174.5	98.8
ОРОН НУТГИЙН ТӨСВИЙН ОРЛОГО	14682838.8	14301940.6	97.4
Татварын орлого	9573173.4	10056439.5	105.0
Орлогын албан татвар	6876506.5	6811647.1	99.1
Хувь хүний орлогын албан татвар	7818752.0	7752510.8	99.2
Цалин, хөдөлмөрийн хөлс, шагнал, урамшуулал болон тэдгээртэй адилтгах хөдөлмөр эрх	7135863.3	6996515.1	98.0
Үйл ажиллагааны орлого	600737.5	673455.2	112.1
Хөрөнгө борлуулсны орлого	82151.2	82540.5	100.5
Хувь хүний орлогын албан татварын буцаан олголт	-942245.5	-940863.7	99.9
Хөрөнгийн албан татвар	829791.8	886574.2	106.8
Үл хөдлөх эд хөрөнгийн албан татвар	290000.0	329242.4	113.5
Бууны албан татвар	58791.8	45099.0	76.7
Автотээврийн болон өөрөө явагч хэрэгслийн албан татвар	481000.0	512232.8	106.5
Бусад татвар, төлбөр, хураамж	1866875.1	2358218.2	126.3
Бусад нийтлэг төлбөр, хураамж	929425.1	974828.1	104.9
Улсын тэмдэгтийн хураамж	223140.4	252634.1	113.2
Түгээмэл тархацтай ашигт малтмал ашигласны төлбөр	55620.0	34189.2	61.5
Хог хаягдлын үйлчилгээний хураамж	498664.7	497362.1	99.7
Бусад татвар	152000.0	190642.7	125.4
Газрын төлбөр	125000.0	107925.5	86.3
Газрын төлбөр	125000.0	107925.5	86.3
Байгалийн нөөц ашигласны төлбөр	801550.0	1270479.6	158.5
Ойн нөөц ашигласны төлбөр	230028.2	555193.9	241.4
Ан амьтны нөөц ашигласны төлбөр	260761.8	265744.6	101.9
Ус, рашааны нөөц ашигласны төлбөр	310760.0	446535.1	143.7
Байгалийн ургамлын нөөц ашигласны төлбөр	0.0	3006.0	
Бусад татвар	10900.0	4985.0	45.7
Бусад татвар	2400.0	2400.0	100.0
Нохойны албан татвар	8500.0	2585.0	30.4
Татварын бус орлого	5109665.4	4245501.1	83.1
Хувьцааны ногдол ашиг	35000.0	0.0	0.0
Хүүгийн орлого	3100.0	25151.3	8*
Торгуулийн орлого	436311.0	811889.7	186.1
Төсөв байгууллагын өөрийн орлого	4435254.4	3316803.2	74.8
Бусад орлого	200000.0	91657.0	45.8
ТУСЛАМЖИЙН ОРЛОГО	0.0	0.0	
Аймаг нийслэлээс авсан санхүүгийн дэмжлэг			
УЛСЫН ТӨСВӨӨС ОРОН НУТАГТ ШИЛЖҮҮЛСЭН	60110350.1	59614233.9	99.2
Улсын төсвөөс орон нутгийн төсөвт олгох санхүүгийн дэмжлэг	12415723.9	12415723.9	100.0
Тусгай зориулалтын шилжүүлгийн орлого	45239964.5	44805060.7	99.0
Орон нутгийн хөгжлийн нэгдсэн сангаас шилжүүлсэн орлого	2454661.7	2393449.3	97.5

* -дахин их

10.3 ТӨСВИЙН ОРЛОГОБОЛОН ШИЛЖҮҮЛГИЙН ДҮН, сумдаар, мян.төг
10.3 LOCAL BUDGET INCOME, at thous.tug by soums

	2017*		
	Төлөвлөгөө	Гүйцэтгэл	Хувь
Дүн	74,793,188.9	73,916,174.5	98.8
Арвайхээр	12,804,554.9	12,549,228.9	98.0
Баруунбаян-Улаан	1,611,320.0	1,517,238.1	94.2
Бат-Өлзий	3,348,440.6	3,555,822.1	106.2
Баянгол	1,614,413.6	1,557,865.1	96.5
Баян-Өндөр	1,710,414.0	1,732,966.8	101.3
Богд	2,192,253.8	2,174,829.7	99.2
Бүрд	1,388,954.1	1,386,192.2	99.8
Гучин-Ус	1,432,131.8	1,376,353.1	96.1
Есөнзүйл	1,074,686.0	1,049,536.4	97.7
Зүүнбаян-Улаан	1,322,431.7	1,302,218.0	98.5
Нарийнтээл	2,002,123.3	1,958,496.8	97.8
Өлзийт	1,127,343.5	1,074,200.1	95.3
Сант	1,769,835.8	1,744,191.7	98.6
Тарагт	1,452,503.2	1,414,865.1	97.4
Төгрөг	1,623,102.0	1,480,337.9	91.2
Уянга	3,860,826.0	3,799,679.0	98.4
Хайрхандулаан	1,615,116.5	1,594,094.0	98.7
Хархорин	5,461,160.8	5,274,023.6	96.6
Хужирт	3,037,896.2	2,904,584.3	95.6
Аймгийн шууд	24,343,681.1	24,469,451.6	100.5

Эх үүсвэр: Санхүү төрийн сангийн хэлтэс

10.4 ТӨСВИЙН ЗАРЛАГА, оны үнээр, мян.төг

10.4 LOCAL BYDGET EXPENDITURE, current price, thous.tug

ҮЗҮҮЛЭЛТ	2017*		
	Төлөв	Гүйц	Хувь
НИЙТ ЗАРЛАГА ба ЦЭВЭР ЗЭЭЛИЙН ДҮН	77,180,597.6	73,752,278.1	95.6
НИЙТ ЗАРЛАГА	73,078,255.7	71,606,637.5	98.0
УРСГАЛ ЗАРДАЛ	68,510,358.6	67,490,265.4	98.5
БАРАА, АЖИЛ ҮЙЛЧИЛГЭЭНИЙ ЗАРДАЛ	52,302,945.9	51,630,885.9	98.7
Цалин хөлс болон нэмэгдэл урамшил	32,968,518.4	32,778,982.6	99.4
Ажил олгогчоос нийгмийн даатгалд төлөх шимтгэл	3,635,308.8	3,604,347.8	99.1
Байр ашиглалттай холбоотой тогтмол зардал	5,459,351.4	5,431,136.2	99.5
Гэрэл, цахилгаан	479,493.2	457,407.3	95.4
Түлш, халаалт	4,705,534.3	4,737,840.6	100.7
Цэвэр, бохир ус	274,323.9	235,888.3	86.0
Хангамж, бараа материалын зардал	1,306,606.4	1,295,538.4	99.2
Бичиг хэрэг	112,263.3	120,013.0	106.9
Тээвэр, шатахуун	731,916.4	732,843.2	100.1
Шуудан, холбоо, интернэтийн төлбөр	251,053.4	232,567.0	92.6
Ном, хэвлэл	45,713.3	44,575.2	97.5
Хог хаягдал зайлуулах, хортон мэрэгчдийн устгал, ариутгал	31,010.0	29,866.9	96.3
Бага үнэтэй, түргэн элэгдэх, ахуйн эд зүйлс	134,650.0	135,673.1	100.8
Нормативт зардал	3,310,548.1	3,268,473.8	98.7
Эм, бэлдмэл, эмнэлгийн хэрэгсэл	418,042.5	420,569.0	100.6
Хоол, хүнс	2,789,384.6	2,744,773.8	98.4
Нормын хувцас, зөөлөн эдлэл	103,121.0	103,131.0	100.0
Эд хогшил, урсгал засварын зардал	970,774.0	956,151.9	98.5
Багаж, техник, хэрэгсэл	207,332.3	204,657.5	98.7
Тавилга	75,615.0	70,329.4	93.0
Урсгал засвар	687,826.7	681,165.0	99.0
Томилолт, зочны зардал	235,303.7	230,226.8	97.8
Бусдаар гүйцэтгүүлсэн ажил, үйлчилгээний төлбөр, хураамж	1,721,388.4	1,691,320.0	98.3
Бараа үйлчилгээний бусад зардал	2,695,146.7	2,374,708.2	88.1
ТАТААС	116,074.8	116,074.8	100.0
УРСГАЛ ШИЛЖҮҮЛЭГ	16,091,337.9	15,743,304.7	97.8
ХӨРӨНГИЙН ЗАРДАЛ	4,567,897.1	4,116,372.1	90.1
ЭРГЭЖ ТӨЛӨГДӨХ ТӨЛБӨРИЙГ ХАССАН ЦЭВЭР ЗЭЭЛ	4,102,341.9	2,145,640.6	52.3

10.5 ТӨСВИЙН ЗАРЛАГА, сумдаар оны үнээр, мян.төг

10.5 LOCAL BYDGET EXPENDITURE, soums, at current price, thous.tug

	2017*		
	Төлөв	Гүйц	Хувь
Арвайхээр	13394191.8	13008976.57	97.1
Баруунбаян-Улаан	1862471.9	1749379.59	93.9
Бат-Өлзий	3543918.5	3372792.88	95.2
Баянгол	1910799.5	1836510.755	96.1
Баян-Өндөр	2009978.9	1941355.133	96.6
Богд	2570956.8	2462971.957	95.8
Бүрд	1744262	1652704.491	94.8
Гучин-Ус	1744427.3	1648722.496	94.5
Есөнзүйл	1335874.3	1300275.106	97.3
Зүүнбаян-Улаан	1657923.5	1585734.105	95.6
Нарийнтээл	2327126.9	2236560.186	96.1
Өлзийт	1428576.1	1328301.999	93.0
Сант	2097573.5	1998123.841	95.3
Тарагт	1730762.6	1645623.146	95.1
Төгрөг	1932839.8	1760958.93	91.1
Уянга	4200449.4	4101115.308	97.6
Хайрхандулаан	1941270.7	1855118.412	95.6
Хархорин	5744371.2	5327705.549	92.7
Хужирт	3537871.4	3243120.787	91.7
Сумын дүн	56,715,646.1	54,056,051.2	95.3
Аймгийн шууд	20,464,951.5	19,696,226.8	96.2
Бүгд дүн	77,180,597.6	73,752,278.1	95.6

Эх үүсвэр: Санхүү төрийн сангийн хэлтэс

11.1 ХЭРЭГЛЭЭНИЙ БАРАА, ҮЙЛЧИЛГЭЭНИЙ ҮНИЙН ИНДЕКС

11.1 CONSUMER PRICE INDEX OF CERTAIN GOODS AND SERVICES

Барааны бүлгийн нэр төрөл	Хэрэглээний үнийн индекс		
	2015XII/2014.XII	2016XII/2015.XII	2017.XII/2016.XII
ЕРӨНХИЙ ИНДЕКС	107.0	100.8	102.2
01. ХҮНСНИЙ БАРАА, СОГТУУРУУЛАХ БУС УНДАА	96.3	99.2	103.1
01.1 ХҮНСНИЙ БАРАА	96.1	98.7	102.8
01.1.1 ТАЛХ, ГУРИЛ, БУДАА	107.4	97.8	99.5
01.1.2 МАХ, МАХАН БҮТЭЭГДЭХҮҮН	64.5	105.6	98.5
01.1.4 СҮҮ, СҮҮН БҮТЭЭГДЭХҮҮН, ӨНДӨГ	99.1	95.9	117.0
01.1.5 ТӨРӨЛ БҮРИЙН ӨӨХ, ТОС	112.3	98.9	89.7
01.1.6 ЖИМС, ЖИМСГЭНЭ	112.9	74.5	104.4
01.1.7 ХҮНСНИЙ НОГОО	102.7	90.0	130.2
01.1.8 СААХАР, ЖИМСНИЙ ЧАНАМАЛ, ЗӨГИЙН БАЛ, ЧИХЭР, ШОКОЛАД	103.3	110.0	100.9
01.1.9 ХҮНСНИЙ БУСАД БҮТЭЭГДЭХҮҮН	100.8	108.7	102.6
01.2 СОГТУУРУУЛАХ БУС УНДАА	101.1	114.6	106.6
02. СОГТУУРУУЛАХ УНДАА, ТАМХИ, МАНСУУРУУЛАХ БОДИС	101.1	99.5	104.1
02.1 СОГТУУРУУЛАХ УНДАА	103.0	96.6	102.5
02.2 ТАМХИ	100.0	101.2	109.2
03. ХУВЦАС, БӨС БАРАА, ГУТАЛ	113.1	101.6	98.6
03.1 ХУВЦАС, БӨС БАРАА	115.9	103.1	99.3
03.1.1 ХӨВӨН, БӨС БАРАА	129.2	105.5	107.0
03.1.2 БҮХ ТӨРЛИЙН ХУВЦАС	114.2	103.1	98.8
03.1.3 ЖИЖИГ ЭДЛЭЛ, ХЭРЭГСЭЛ	130.7	100.0	97.6
03.2.1 БҮХ ТӨРЛИЙН ГУТАЛ	109.3	99.5	96.9
04. ОРОН СУУЦ, УС, ЦАХИЛГААН, ХИЙН БОЛОН БУСАД ТҮЛШ	103.0	94.8	98.2
04.2 ОРОН СУУЦНЫ ТЕХНИКИЙН БОЛОН ЗАСВАРЫН ҮЙЛЧИЛГЭЭ	102.6	94.1	96.7
04.3 УСАН ХАНГАМЖ БОЛОН ОРОН СУУЦНЫ БУСАД ҮЙЛЧИЛГЭЭ	105.0	92.7	116.9
04.4 ЦАХИЛГААН, ХИЙН БОЛОН БУСАД ТҮЛШ	102.6	94.9	97.6
05. ГЭР АХУЙН ТАВИЛГА, ГЭР АХУЙН БАРАА	108.5	99.4	104.1
06. ЭМ, ТАРИА, ЭМНЭЛГИЙН ҮЙЛЧИЛГЭЭ	101.8	115.3	101.2
07. ТЭЭВЭР	107.7	102.4	109.3
08. ХОЛБООНЫ ХЭРЭГСЭЛ, ШУУДАНГИЙН ҮЙЛЧИЛГЭЭ	100.0	98.7	100.3
09. АМРАЛТ, ЧӨЛӨӨТ ЦАГ, СОЁЛЫН БАРАА, ҮЙЛЧИЛГЭЭ	108.3	100.0	103.5
10. БОЛОВСРОЛЫН ҮЙЛЧИЛГЭЭ	132.5	100.0	100.1
11. ЗОЧИД БУУДАЛ, НИЙТИЙН ХООЛ, ДОТУУР БАЙРНЫ ҮЙЛЧИЛГЭЭ	100.6	108.9	100.2
12. БУСАД БАРАА, ҮЙЛЧИЛГЭЭ	105.8	107.7	100.6

11.2 ХЭРЭГЛЭЭНИЙ БАРАА ,ҮЙЛЧИЛГЭЭНИЙ ҮНЭ
11.2 CONSUMER PRICE OF CERTAIN GOODS AND SERVICES

д/д	Нэр төрөл	2016.XII сар	2017.XII сар
1	Гурил, дээд зэрэг Алтан тариа ХК, савласан	1500	1400
2	Гурил, 1-р зэрэг Алтан тариа, задгай	1250	1200
3	Гурил, 2-р зэрэг Алтан тариа, задгай	1000	1000
4	Гоймон, гадаад Макароны, 450 гр	2000	1500
5	Гоймон, дотоод Алтан тариа ХК, нарийн, туузан	1100	767
6	Талх, аймгийн үйлдвэрийн , ш	1000	1000
7	Гурилан боов, аймгийн үйлдвэрийн , 450 гр	2200	1967
8	Жигнэмэг, "Юбилейные" , 150-180 гр ,цайны, ОХУ	1200	1167
9	Цагаан будаа, задгай, кг, БНХАУ	2333	2267
10	Шар будаа, задгай, кг, БНХАУ	2067	1500
11	Хонины мах, ястай, кг	3500	3500
12	Үхрийн мах, ястай, кг	4000	4500
13	Үхрийн мах, гуяны цул, кг	4500	5000
14	Адууны мах, ястай, кг	3000	4500
15	Ямааны мах, ястай, кг	2900	2500
16	Дотор мах, цувдай, цусгүй	1000	2750
17	Хиам, чанасан, 1кг	8500	7000
18	Тахианы мах, гуя, кг	7000	6500
19	Сүү, үнээний, задгай, литр	1867	2133
20	Сүү, савласан, "Цэвэр сүү" "АПУ" ХХК, 1л	2467	2633
21	Тараг, задгай, 1 л	1200	1500
22	Хорхой ааруул, задгай, чихэртэй, кг	8000	11667
23	Аарц, задгай, кг	1633	1700
24	Өндөг, дотоод, ш	387	343
25	Ургамлын тос, 1 литр, "Кларина"	3500	3833
26	Өөхөн тос, кг	500	600
27	Шар тос, цэвэр, дотоодын, кг	10667	12000
28	Масло, задгай, 1 кг, ОХУ	4500	3500
29	Алим, шар, кг	4000	3000
30	Мандарин, кг	4500	3500
31	Үзэм, кг, БНХАУ	6700	6200
32	Хатаасан жимс, 100 гр, жүрж	1100	920
33	Төмс, дотоод, кг	1000	1000
34	Лууван, кг, БНХАУ	1167	1500
35	Манжин, дотоод, кг	1333	1800
36	Байцаа, кг, БНХАУ	1100	2000
37	Сонгино, кг, БНХАУ	1100	1500
38	Өргөст хэмх, 720 гр, "Cucumber" шилтэй, дарсан, Вьетнам	2233	2800
39	Алаг салат, 630 гр, савласан, "Газар шим" ХК	2017	2300
40	Улаан лооль, бөөрөнхий, БНХАУ	5333	5000
41	Сармис, 1 булцуу, БНХАУ	400	500
42	Элсэн чихэр, кг, задгай, БНХАУ	1700	2350
43	Хатуу чихэр, 1 кг, "Барбарис"	5000	5000
44	Зөөлөн чихэр, "Мишка", кг	10000	9450
45	Шоколад, 100 гр, "Alpen Gold",	1667	2000
46	Жимсний чанамал, 380 гр, "VIDAN"	3500	2250
47	Компот, Польш, 936 гр, "Kowag", хар чавганы	5500	5900
48	Давс, цагаан, 1 кг, йоджуулсан	600	700
49	Майонез, 500 гр, "Золотой", хуванцар савтай	4000	4500
50	Кетчуп, 900 гр, "Чили", БНПУ	1800	2100

11.2 ХЭРЭГЛЭЭНИЙ БАРАА ,ҮЙЛЧИЛГЭЭНИЙ ҮНЭ
11.2 CONSUMER PRICE OF CERTAIN GOODS AND SERVICES

д/д	Нэр төрөл	2016.XII сар	2017.XII сар
51	Чипс, 10-12 гр, "ОВ"	400	450
52	Бохь, боодол, 12ш, Dirol	700	725
53	Зайрмаг, "Бамбар", дотоод, ICE MARK үйлдвэрийн	450	500
54	Байхуу цай, савласан, "Аквар" , 20 ширхэг	1300	1600
55	Кофе, 2гр, ууттай , " Ye Ye"	250	300
56	Жимсний шүүс, 1 л, "Монфреш", алимны	1500	1700
57	Ундаа, 1.25 л, "Бидний ундаа", MCS Coca Cola,	1733	2200
58	Цагаан архи, 0.5л, "Ерөөл", " АПУ" ХК	7500	7450
59	Аймгийн үйлдвэрийн архи, 0.5 л,	6500	4400
60	Пиво, Боргио, 0.5 л, шилтэй, ердийн	1500	1275
61	Янжуур тамхи, "West", саарал өнгийн хайрцагтай	2200	2500
62	Янжуур тамхи, "Улааншонхор", "Монгол тамхи" ХК	1500	1650
63	Дээлийн даавуу, 140 см өргөнтэй, м, цулгүй, БНХАУ	13500	7750
64	Торго, задгай цэцгэн хээтэй, 80 см өргөнтэй, 1 м	12000	8000
65	Ширмэл дотрын материал, м, 160см энтэй,	6433	5000
66	Сорочка, урт ханцуйтай, 35% хөвөн даавуу, судалтай, БНХАУ	36333	24500
67	Биеийн тамирын хослол, 48-52 размер, БНХАУ	73000	57500
68	Жинс, 30-34 размер, БНХАУ	41333	30000
69	Даавуун футболка, 100% даавуу, дугуй захтай, нимгэн, цулгүй, БНХАУ	25000	18333
70	Агтавч, 100% хөвөн даавуу, богино гуятай, өргөн резинтэй, БНХАУ	5000	4000
71	Оймс, даавуун, БНХАУ	1800	1500
72	Өвлийн хүрэм, нийлэг дотортой, үстэй малгайтай, цувны материалтай, 46 размер, БНХАУ	95000	76667
73	Эмэгтэй хүний, доторгүй хүрэм, богино, даавуун, 44-46 размер, БНХАУ	50667	50667
74	Эмэгтэй хослол, 2 хос, 46-48 размер, БНХАУ	93333	80000
75	Ноосон цамц, гурвалжин захтай, задгай энгэртэй, БНХАУ	23000	25000
76	Даавуун цамц, урт ханцуйтай, судалтай, эргэсэн захтай,	37333	40000
77	Юбка, хар өнгийн, шулуун, 50-60 см урт,100 % полиестр	59333	65000
78	Жинсэн өмд, хэмжээ 29-32 , хөх өнгийн	41333	35000
79	Ноосон өмд, зузаан, дотор нь зөөлөн, БНХАУ	26833	27000
80	Хөхний даруулга, БНХАУ	12000	10000
81	Агтавч, 100% хөвөн даавуу, БНХАУ	5000	4000
82	Трико, 100% полиамид, БНХАУ	5000	4500
83	Оймс, даавуун, БНХАУ	1800	1500
84	Охидын ноосон цамц, задгай энгэртэй,/8-10 настай/ БНХАУ	20000	18333
85	Эрэгтэй хүүхдийн сорочка, цагаан, 10-12 насны хүүхдийн, БНХАУ	16000	14000
86	Хүүхдийн жинсэн өмд, 8-10 насны хүүхдийн, БНХАУ	25000	20000
87	Хүүхдийн футболка, 3-5 насны хүүхдийн, даавуун, БНХАУ	8667	8000
88	Хүүхдийн оймс, 5-7 нас, даавуун, БНХАУ	1800	1500
89	Трико, 4-5 настай охидын, эрэн, даавуун	8000	8500
90	Эрэгтэй хүний ороолт, ноосон даавуу, дөрвөлжин судалтай, БНХАУ	11000	12000

11.2 ХЭРЭГЛЭЭНИЙ БАРАА ,ҮЙЛЧИЛГЭЭНИЙ ҮНЭ
11.2 CONSUMER PRICE OF CERTAIN GOODS AND SERVICES

д/д	Нэр төрөл	2016.XII сар	2017.XII сар
91	Эмэгтэй савхин бээлий, 7-8 размер, дотоод	16333	18000
92	Эрэгтэй хүний өмдний тэлээ, хиймэл ширэн, төмөр оломтой	20000	18000
93	Эрэгтэй өвлийн гутал, хагас түрийтэй	161667	165000
94	Эрэгтэй зуны гутал, хиймэл ширэн, үдээстэй	65000	72500
95	Эрэгтэй хүний пүүз, 41-43 размер, БНХАУ	65000	70000
96	Эмэгтэй өвлийн гутал, ширэн, урт түрийтэй, цахилгаантай, энгийн, БНХАУ	173333	180000
97	Эмэгтэй хавар, намрын гутал, ширэн, урт түрийтэй	163333	150000
98	Эрэгтэй хүүхдийн өвлийн пүүзэн гутал, 36--38 размер, БНХАУ	47333	45000
99	Охидын хавар намрын гутал, урт түрийтэй, 6-8 насны, БНХАУ	30667	40000
100	Хүүхдийн пүүз, хиймэл ширэн, 10-12 насны хүүхдийн, БНХАУ	25000	30000
101	Эмэгтэй хүний гутлын өсгийд зан тавих	5000	6000
102	Сууц хөлслөгчийн төлсөн бодит түрээс	186667	206667
103	Цагаан тосон будаг, 1 л, байшинтай, БНХАУ	3500	3300
104	Цемент, 1 уут, БНХАУ	10667	11000
105	Вакуум цонхны 1м.кв-ын үнэ, 2 давхар шилтэй, хуванцар хүрээтэй	80000	81667
106	Хадаас, 100 гр, 70 мм	300	320
107	Монгол гэрийн модон хаалга, хээгүй	120000	140000
108	Гэрийн гадуур бүрээс, цагаан ямбуу, 5 ханатай гэрийн	55000	60000
109	Орон сууцанд энгийн засвар хийх хөлс, /тааз эмульдэх, хаалга, цонх, паар будах, ханын цаас солих, плита наах/, 2 өрөө байр	1000000	1000000
110	Цэвэр усны үнэ, сард, орон сууцны айлын, 1 хүний	1320	1900
111	Цэвэр ус, гэр хороолол, 40 л	120	120
112	Хог хаягдал, орон сууцны нэг өрхийн, сард	3000	3000
113	Хог хаягдал, гэр хорооллын 1 өрхийн, сард	3000	3000
114	Бохир усны үнэ, сард, 1 хүний	990	1500
115	Засвар үйлчилгээний хөлс (СӨХ-д төлдөг хөлс)	8000	8000
116	Халаалт, 1м2	660	660
117	Орон сууцны цахилгаан, 1 кВт, / 100-150 квт хэрэглээг авах/	112.6	121.0
118	Гэр хорооллын цахилгаан, 1 кВт, / 100-150 квт хэрэглээг авах/	112.6	121.0
119	Түлшний мод, шуудайгаар	5333	3500
120	Нүүрс, 1 шуудай,	3500	4000
121	Халуун ус, сард, 1 хүний	1000	2333
122	Модон ор, хээгүй, лакаар өнгөлсөн	125000	135000
123	Диван, гар хийцийн	200000	205000
124	Модон сандал, жижиг, явган, 30 см өндөртэй	7000	8000
125	Хивс, 2х3м хэмжээтэй, энгийн, "Эрдэнэт хивс"	280000	310000
121	Халуун ус, сард, 1 хүний	1000	2333
122	Модон ор, хээгүй, лакаар өнгөлсөн	125000	135000
123	Диван, гар хийцийн	200000	205000
124	Модон сандал, жижиг, явган, 30 см өндөртэй	7000	8000
125	Хивс, 2х3м хэмжээтэй, энгийн, "Эрдэнэт хивс"	280000	310000
126	Шалны хулдаас, зузаан, БНХАУ	5000	8000

11.2 ХЭРЭГЛЭЭНИЙ БАРАА ,ҮЙЛЧИЛГЭЭНИЙ ҮНЭ
11.2 CONSUMER PRICE OF CERTAIN GOODS AND SERVICES

д/д	Нэр төрөл	2016.XII сар	2017.XII сар
127	Орны бүтээлэг, тааран, цэцгэн хээтэй, БНХАУ	12000	15000
128	Ор, хөнжлийн даавуу, 1 хүний	15000	15000
129	Гар нүүрийн алчуур, 30*60см, БНХАУ	3500	3800
130	Хөргөгч, 2 хаалгатай, 150 см өндөр, БНХАУ	350000	395000
131	Угаалгын машин, хагас автомат, 6.5 кг багтаамжтай, "Haier", БНХАУ	255000	260000
132	Цахилгаан индүү, уур гаргадаг, БНХАУ	33000	33667
133	Данх, никель, 3л, БНХАУ	10000	17750
134	Цайны халуун сав, 2 л, хуванцар гадартай, БНХАУ	6500	7667
135	Шаазан аяга, БНХАУ	450	767
136	Хоолны төмөр сав, 3л, никель, БНХАУ	15000	15000
137	Төмөр зуух, нимгэн төмрөөр хийсэн, дотоод	35000	36667
138	Хуруу зай, 1.5в, "Sony", БНХАУ	150	200
139	Гэрлийн шил, 60 В, сүүн биш, БНХАУ	500	500
140	Эдийн саван, ОК	700	800
141	Угаалгын нунтаг, "ОМО-99" , 400 гр	2800	2550
142	Аяга, таваг угаагч шингэн, Fairy, 500мл	4200	3800
143	Лаа, нэг боодол, урт нь 15 см, "Монлаа" ХК	1000	1400
144	Шүдэнз, толгой, ОХУ	600	600
145	Парацетамол, 10ш, Моносфарм	350	433
146	Ампциллин, 500 mg, 10ш	1500	1500
147	Витамин "С", үрлэн, савласан, 50ш	250	300
148	Хлорфенамен, Монос	1000	1067
149	Пенициллин, тариагаар, 1 сая	350	400
150	Даралтны эм	600	600
151	Хөвөн, 50гр, боодолтой, дотоод	1000	1100
152	Шүдний эмчид үзүүлэх, өөрөө хатуурагч ломб тавиулах	10000	15000
153	Лабораторийн шинжилгээ хийх хөлс, ЭХО-д /элэг, цес, бөөр/ харуулах	10000	17500
154	Эмнэлгийн ор хоногийн хөлс, аймгийн нэгдсэн эмнэлэг, өдрийн, даатгалтай иргэд	1941	1941
155	Эмнэлгийн ор хоногийн хөлс, аймгийн нэгдсэн эмнэлэг, өдрийн, даатгалгүй иргэд	19412	19412
156	Мотоцикл, "Бүргэд", цилиндр 124 СмЗ, рамтай, БНХАУ	1500000	1500000
157	Унадаг дугуй, 6 араатай, том хүний, амортизатортай, БНХАУ	200000	250000
158	Бензин, А-80, 1 литр	1590	1550
159	Бензин, А-92, 1 литр	1740	1660
160	Дизелийн түлш, 1 литр	1890	1770
161	Машины дугуй нөхөх хөлс, суудлын тэрэгний дотуур хаймар нөхөх	3000	3000
162	Микроавтобус билет, том хүн	400	500
163	Хот доторх таксины хөлс, 1 км	2000	2000
164	Аймгаас -УБ орох автобусны /тендер/ хөлс, нэг талдаа	18333	20300
165	Мобикомын сүлжээндээ 1 мин ярих хөлс, НӨТ орсон /картын хэрэглэгчийн /	70	70
166	Скайтелийн сүлжээндээ 1 мин ярих хөлс, НӨТ орсон /урьдчилсан төлбөрт хэрэглэгчийн /	33	33
167	Интернэт кафе, интернэт ашиглах хөлс, 1 цаг	500	600
168	Өнгөт телевизор, 21 инч , "Haier", БНХАУ	280000	350000
169	MP3, 2GB, БНХАУ	10000	10300

11.2 ХЭРЭГЛЭЭНИЙ БАРАА ,ҮЙЛЧИЛГЭЭНИЙ ҮНЭ
11.2 CONSUMER PRICE OF CERTAIN GOODS AND SERVICES

д/д	Нэр төрөл	2016.XII сар	2017.XII сар
170	Флаш диск, 2 GB, БНХАУ	10000	10000
171	Зурагтын сарын хураамж, " МҮОНТ "	850	850
172	Кабелийн телевизийн сарын хураамж:	4667	5200
173	Дижитал эх үүсвэрээс фото зураг угаалгах, 10x15см, Fuji film, Konica	300	383
174	Биллиард тоглох хөлс, клубт, 1 цаг	1500	1800
175	Сурах бичиг, "Математикийн бодлогын хураамж", 3-р анги, зохиогч Баяжих	3000	3200
176	Сурагчийн дэвтэр, дөрвөлжин шугамтай, 12 хуудастай, Улаанбаатар Принтинг	200	250
177	Орон нутгийн сонины улирлын захиалга	6000	6000
178	"TV zone" сэтгүүлийн нэг дугаарын үнэ	1500	1500
179	Зоогийн газрын хоолны үнэ /нийслэл салат, гуляш, байхуу цай/	8000	8000
180	Гуанзны хоолны үнэ, /цуйван, сүүтэй цай/, аймгийн төв захын гуанз	4200	4267
181	Зочид буудлын хөлс, энгийн өрөө, 1 хүн, 1 хоног	15000	16667
182	Эрэгтэй үс засуулах хөлс	3500	4300
183	Эмэгтэй үс засуулах хөлс, энгийн тайралт	4500	5000
184	Нийтийн халуун усны хөлс, том хүн	2750	3000
185	Эмэгтэй хүний нүүрний энгэсэг, "Geo", БНСУ	15000.0	24000.0
186	Сахлын татуурга	2500	2500
187	Гар нүүрийн саван	1500	1717
188	Үсний шампунь, Kerasys, 200гр	3500	3733
189	Шүдний оо, "Colgate", 100 гр, улаан өнгийн хайрцагтай	2500	2733
190	Ариун цэврийн цаас, "Обухов", боодол, 70 м, Украин	700	700
191	Эмэгтэй хүний ариун цэврийн хэрэглэл, КОТЕХ, боодол, дотроо 10 ш, БНСУ	3367	4733
192	Мөнгөн аяга, хээгүй, 16 см диаметр /6 -гийн/, дунд гарын	120000	136667
193	Монетон бөгж, 586 сорьцтой, 2.5 гр, дотоодын	200000	21000
194	Сурагчийн цүнх, охидын, үүрдэг, зурагтай, урд , хажуу талд халаастай, БНХАУ	10000	13000

12.1 МАЛЫН ТОО, төрөл, сумаар
12.1 NUMBER OF LIVESTOCK, by type, soums

Сумыг нэр	2012	2013	2014	2015	2016	2017
БҮГД ДҮН/TOTAL						
БҮГД	2970688	3486043	4111515	4510986	5208582	5743530
Баян-Өндөр	256222	289356	328621	340934	374939	412057
Бүрд	244006	273856	304612	324788	351783	364392
Бат-Өлзий	135968	165579	187404	208503	248404	282274
Баунбаян-Улаан	137468	155817	172555	181937	207036	220240
Баянгол	171539	216946	268004	315280	369215	426123
Гучин-Ус	121384	144490	164359	190873	216700	232857
Есөнзүйл	126491	143147	168313	188382	218303	242494
Өлзийт	132194	149704	180242	198289	224327	250553
Зүүнбаян-Улаан	99083	120038	149164	172728	208458	245064
Богд	242957	283768	324942	344728	398735	454726
Нарийнтээл	167835	186258	212619	220108	234901	235628
Сант	118338	151202	193644	223540	260570	313445
Тарагт	109487	138625	176643	208981	245397	275081
Төгрөг	75790	97335	121970	146455	183640	222098
Уянга	191304	225915	272448	295293	338920	349956
Хайрхандулаан	179062	210664	252832	269202	308082	323473
Хужирт	145437	166780	198777	215967	253827	285646
Хархорин	192025	209312	238234	265013	309042	334309
Арвайхээр	124098	157251	196132	199985	256303	273114



12.1 МАЛЫН ТОО, төрөл, сумаар
12.1 NUMBER OF LIVESTOCK, by type, soums

Сумыг нэр	2012	2013	2014	2015	2016	2017
ТЭМЭЭ/CAMEL						
БҮГД	18134	19740	21970	23128	26251	28756
Баян-Өндөр	459	464	506	558	625	708
Бүрд	299	316	291	287	357	382
Бат-Өлзий						
Баунбаян-Улаан	2258	2459	2866	2887	3331	3704
Баянгол	1857	2050	2151	2237	2479	2848
Гучин-Ус	2826	3089	3457	3926	4563	5044
Есөнзүйл	161	158	185	207	236	259
Өлзийт	197	236	268	295	352	345
Зүүнбаян-Улаан	5	4	4	5	6	7
Богд	6332	6979	7835	8113	9042	9763
Нарийнтээл	52	52	52	62	62	92
Сант	556	612	689	738	860	889
Тарагт	55	75	79	107	114	120
Төгрөг	2573	2722	3038	3124	3574	3895
Уянга						
Хайрхандулаан	65	80	90	102	115	134
Хужирт	40	31	33	37	39	36
Хархорин	291	314	315	309	306	319
Арвайхээр	108	99	111	134	190	211

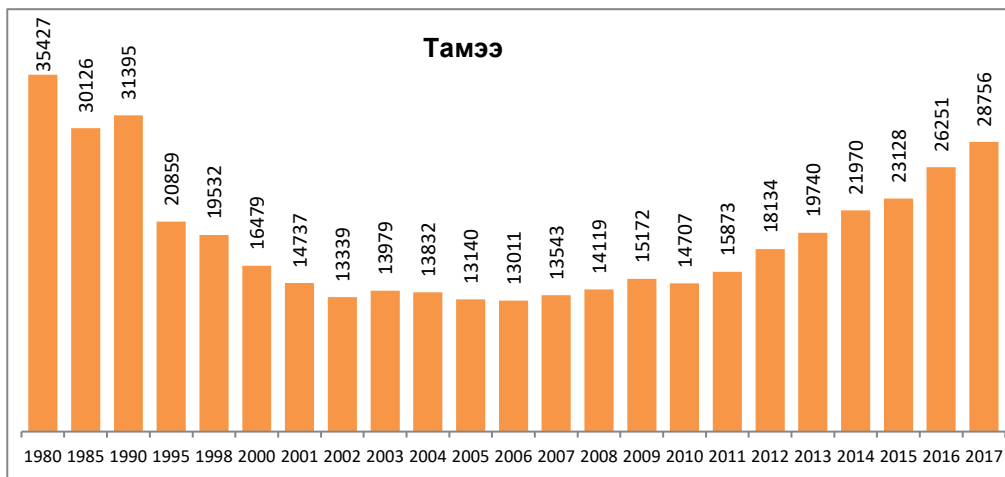

12.1 МАЛЫН ТОО, төрөл, сумаар
12.1 NUMBER OF LIVESTOCK, by type, soums

Сумыг нэр	2012	2013	2014	2015	2016	2017
АДУУ/HORSE						
БҮГД	170536	205881	246950	280197	323363	364015
Баян-Өндөр	16037	18696	21923	23401	25584	28202
Бүрд	16740	20181	23440	25402	26565	26581
Бат-Өлзий	11918	14156	15823	18156	22050	26895
Баунбаян-Улаан	4246	4923	5742	6332	7072	7567
Баянгол	5296	6782	8633	10707	12815	15176
Гучин-Ус	4196	5071	5979	6917	7993	9098
Есөнзүйл	9372	10922	13227	14919	17101	18938
Өлзийт	9864	11911	14421	16476	18418	20830
Зүүнбаян-Улаан	7650	9594	11851	14222	17262	19910
Богд	8071	9594	11117	11761	13112	15179
Нарийнтээл	6567	8001	9470	10499	11490	12225
Сант	4051	5302	6712	8326	9858	12049
Тарагт	5524	7220	9543	12098	14578	16465
Төгрөг	3136	3816	4679	5456	6780	8394
Уянга	13471	15919	19756	22713	26310	29467
Хайрхандулаан	7236	8675	10999	12711	14786	16196
Хужирт	15495	18454	22632	25389	29573	34083
Хархорин	16095	19282	22064	24900	28689	31902
Арвайхээр	5571	7382	8939	9812	13327	14858

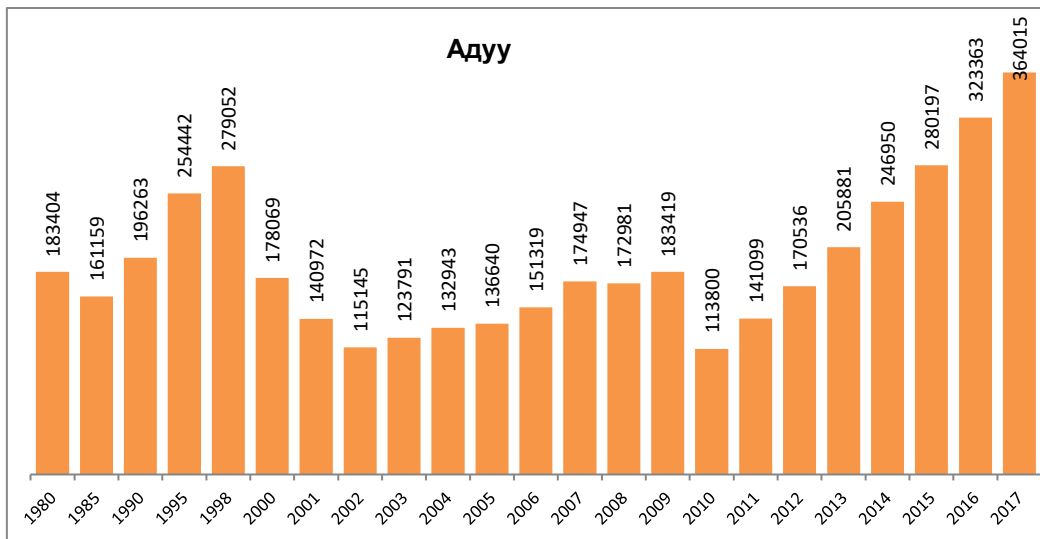

12.1 МАЛЫН ТОО, төрөл, сумаар
12.1 NUMBER OF LIVESTOCK, by type, soums

Сумыг нэр	2012	2013	2014	2015	2016	2017
ҮХЭР/CATTLE						
БҮГД	113966	144926	183265	217599	259939	298244
Баян-Өндөр	8469	10719	13104	15006	16551	18730
Бүрд	5831	7296	9166	10831	11827	12128
Бат-Өлзий	17061	20905	23967	28430	35839	41817
Баунбаян-Улаан	2113	2602	3229	3792	4544	5093
Баянгол	2016	2799	3940	5047	6242	7599
Гучин-Ус	1412	1769	2299	2889	3539	4085
Есөнзүйл	3685	4536	6019	7518	9351	10598
Өлзийт	4182	5527	7199	8449	10138	11643
Зүүнбаян-Улаан	5580	7924	10766	13089	15704	19126
Богд	2259	2721	3140	3511	4168	5203
Нарийнтээл	5369	6626	8670	10082	11283	12132
Сант	3395	4670	6475	7894	9285	11209
Тарагт	2392	3481	4939	6520	8097	9891
Төгрөг	612	847	1190	1586	1959	2618
Уянга	25723	31774	39407	46260	53591	60556
Хайрхандулаан	3733	4756	6413	7896	10005	11154
Хужирт	7160	8885	11473	13446	16264	19298
Хархорин	9528	12048	14882	17835	21088	23706
Арвайхээр	3446	5041	6987	7518	10464	11658

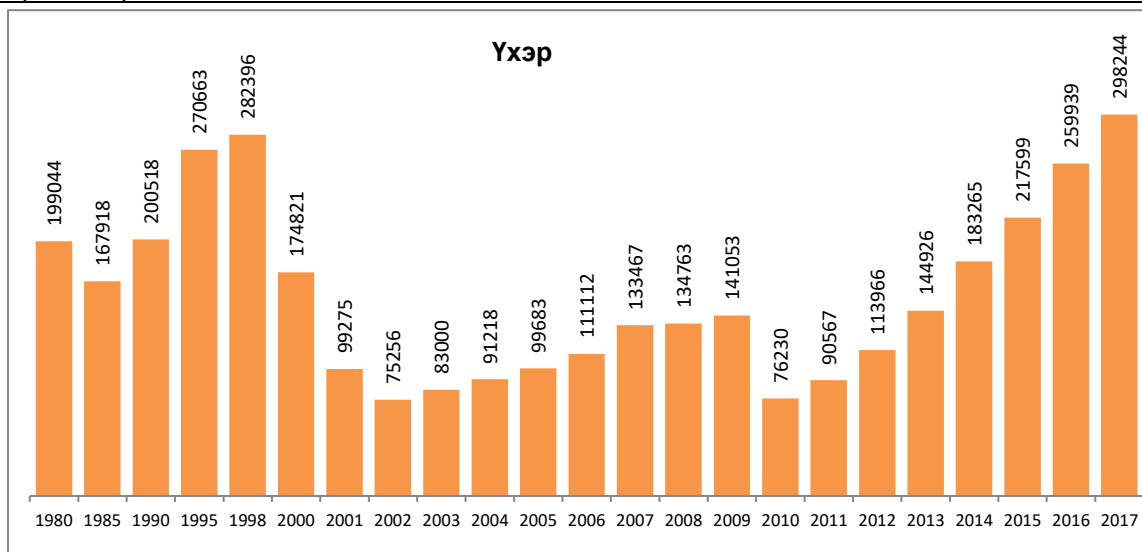

12.1 МАЛЫН ТОО, төрөл, сумаар
12.1 NUMBER OF LIVESTOCK, by type, soums

Сумыг нэр	2012	2013	2014	2015	2016	2017
ХОНЬ/SHEEP						
БҮГД	1310889	1541304	1821050	2021762	2378488	2663296
Баян-Өндөр	142327	160342	180223	186089	206299	228112
Бүрд	141313	158431	175734	188000	206693	214756
Бат-Өлзий	52357	65517	74713	85591	103864	118283
Баунбаян-Улаан	44355	52270	58870	63864	75623	82738
Баянгол	92802	114419	138528	164314	195126	230106
Гучин-Ус	50019	59756	67002	79084	92463	102030
Есөнзүйл	65721	74311	86803	97152	115849	129712
Өлзийт	73206	83006	99209	109404	125143	140583
Зүүнбаян-Улаан	41783	51132	64435	75482	93084	112717
Богд	53411	62480	72163	79469	93425	109422
Нарийнтээл	57295	64395	75108	80635	89249	91500
Сант	49035	62625	80191	93699	113003	139410
Тарагт	52884	66587	84468	100488	119437	138900
Төгрөг	33456	41449	50622	61055	77304	97871
Уянга	67745	82491	107237	117677	137614	142884
Хайрхандулаан	72389	85938	103873	113610	132427	143617
Хужирт	71020	81723	97892	104473	126114	142477
Хархорин	93431	102364	115023	129581	153777	167235
Арвайхээр	56340	72068	88956	92095	121994	130943

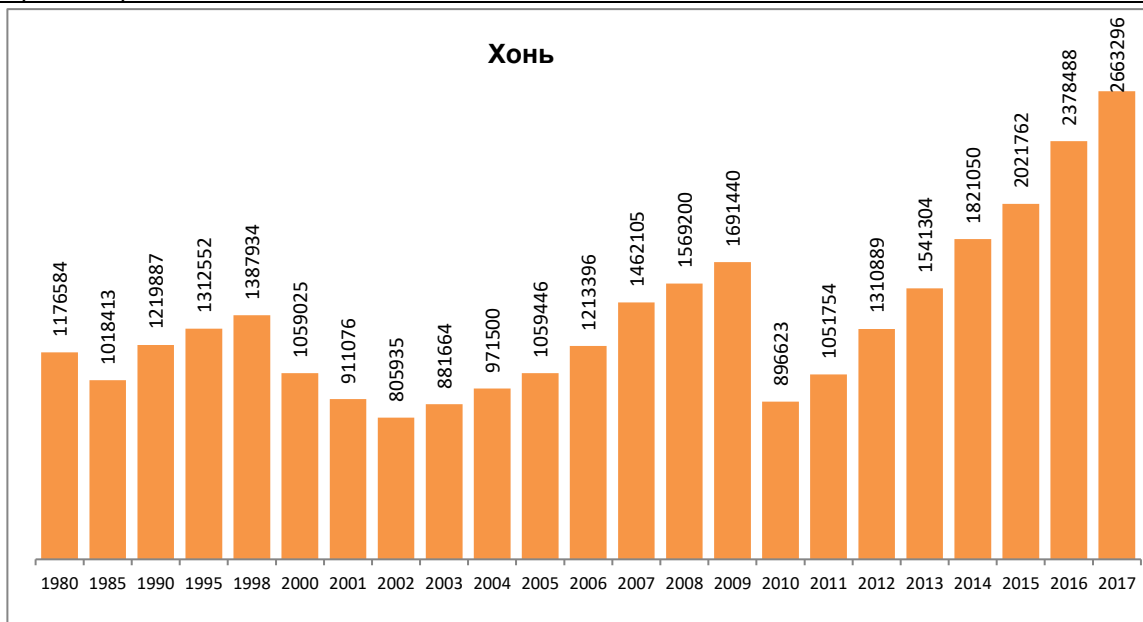

12.1 МАЛЫН ТОО, төрөл, сумаар
12.1 NUMBER OF LIVESTOCK, by type, soums

Сумыг нэр	2012	2013	2014	2015	2016	2017
ЯМАА/GOAT						
БҮГД	1357163	1574192	1838280	1968300	2220541	2389219
Баян-Өндөр	88930	99135	112865	115880	125880	136305
Бүрд	79823	87632	95981	100268	106341	110545
Бат-Өлзий	54632	65001	72901	76326	86651	95279
Баунбаян-Улаан	84496	93563	101848	105062	116466	121138
Баянгол	69568	90896	114752	132975	152553	170394
Гучин-Ус	62931	74805	85622	98057	108142	112600
Есөнзүйл	47552	53220	62079	68586	75766	82987
Өлзийт	44745	49024	59145	63665	70276	77152
Зүүнбаян-Улаан	44065	51384	62108	69930	82402	93304
Богд	172884	201994	230687	241874	278988	315159
Нарийнтээл	98552	107184	119319	118830	122817	119679
Сант	61301	77993	99577	112883	127564	149888
Тарагт	48632	61262	77614	89768	103171	109705
Төгрөг	36013	48501	62441	75234	94023	109320
Уянга	84365	95731	106048	108643	121405	117049
Хайрхандулаан	95639	111215	131457	134883	150749	152372
Хужирт	51722	57687	66747	72622	81837	89752
Хархорин	72680	75304	85950	92388	105182	111147
Арвайхээр	58633	72661	91139	90426	110328	115444

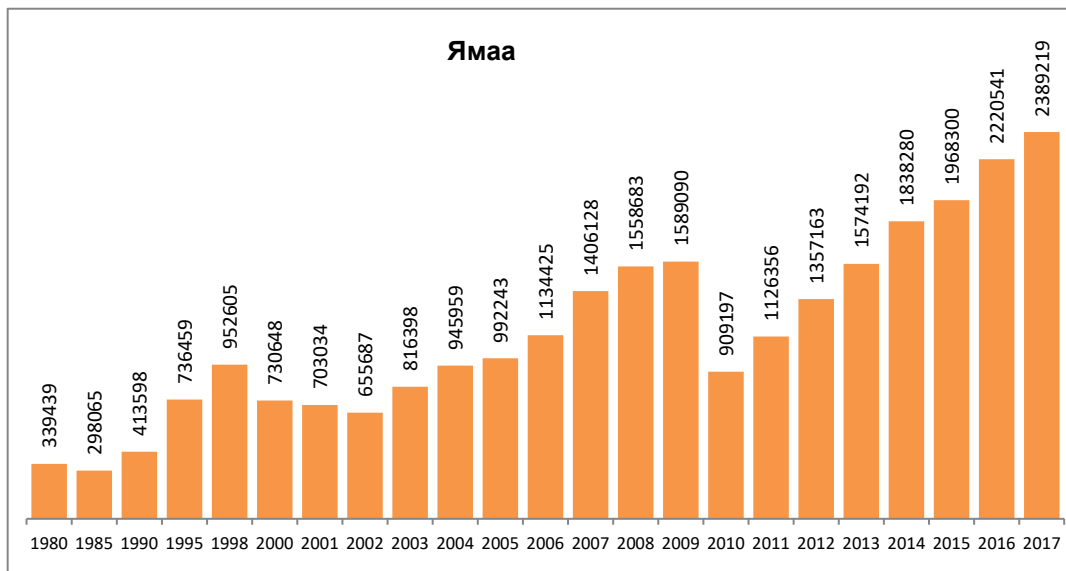

12.2 ХЭЭЛТЭГЧ МАЛЫН ТОО, төрлөөр, сумаар
12.2 NUMBER OF BREEDING LIVESTOCK, by type and soums

	Хээлтэгч мал бүгд						Ингэ						Гүү					
	2016		2017		өсөлт, бууралт		2016		2017		өсөлт, бууралт		2016		2017		өсөлт, бууралт	
	тоо	хувь	тоо	хувь	тоо	хувь	тоо	хувь	тоо	хувь	тоо	хувь	тоо	хувь	тоо	хувь	тоо	хувь
БҮГД	2092877	100	2285457	100	192580	109.2	9330	100	10307	100	977	110.5	96666	100	109384	100	12718	113.2
Баян-Өндөр	163812	7.8	176749	7.7	12937	107.9	210	2.3	239	2.3	29	113.8	7803	8.1	8808	8.1	1005	112.9
Бүрд	150656	7.2	151033	6.6	377	100.3	87	0.9	106	1.0	19	121.8	8032	8.3	7874	7.2	-158	98.0
Бат-Өлзий	94629	4.5	112902	4.9	18273	119.3							6143	6.4	7887	7.2	1744	128.4
Баунбаян-Улаан	81830	3.9	83708	3.7	1878	102.3	1266	13.6	1337	13.0	71	105.6	2131	2.2	2333	2.1	202	109.5
Баянгол	150760	7.2	168027	7.4	17267	111.5	861	9.2	918	8.9	57	106.6	4147	4.3	4829	4.4	682	116.4
Гучин-Ус	81838	3.9	88902	3.9	7064	108.6	1582	17.0	1757	17.0	175	111.1	2327	2.4	2601	2.4	274	111.8
Есөнзүйл	94568	4.5	100216	4.4	5648	106.0	74	0.8	69	0.7	-5	93.2	5067	5.2	5636	5.2	569	111.2
Өлзийт	85425	4.1	98179	4.3	12754	114.9	89	1.0	90	0.9	1	101.1	5281	5.5	6497	5.9	1216	123.0
Зүүнбаян-Улаан	83854	4.0	94373	4.1	10519	112.5	1		1				4934	5.1	5737	5.2	803	116.3
Богд	151431	7.2	173136	7.6	21705	114.3	3241	34.7	3635	35.3	394	112.2	4147	4.3	4782	4.4	635	115.3
Нарийнтээл	96532	4.6	94477	4.1	-2055	97.9	19	0.2	31	0.3	12	163.2	3833	4.0	3901	3.6	68	101.8
Сант	110218	5.3	127171	5.6	16953	115.4	295	3.2	328	3.2	33	111.2	3245	3.4	3827	3.5	582	117.9
Тарагт	103753	5.0	116691	5.1	12938	112.5	29	0.3	41	0.4	12	141.4	4299	4.4	4889	4.5	590	113.7
Төгрөг	68723	3.3	83356	3.6	14633	121.3	1375	14.7	1529	14.8	154	111.2	2068	2.1	2632	2.4	564	127.3
Уянга	132365	6.3	134556	5.9	2191	101.7							7537	7.8	8630	7.9	1093	114.5
Хайрхандулаан	112594	5.4	119752	5.2	7158	106.4	31	0.3	43	0.4	12	138.7	3935	4.1	4664	4.3	729	118.5
Хужирт	103619	5.0	114071	5.0	10452	110.1	9	0.1	8	0.1	-1	88.9	8965	9.3	10179	9.3	1214	113.5
Хархорин	117570	5.6	134022	5.9	16452	114.0	101	1.1	103	1.0	2	102.0	8532	8.8	8977	8.2	445	105.2
Арвайхээр	108700	5.2	114136	5.0	5436	105.0	60	0.6	72	0.7	12	120.0	4240	4.4	4701	4.3	461	110.9

ХҮСНЭГТ 12.2-ийн үргэлжлэл
continue of TABLE 12.2

	Үнээ						Эм хонь						Эм ямаа					
	2016		2017		өсөлт, бууралт		2016		2017		өсөлт, бууралт		2016		2017		өсөлт, бууралт	
	тоо	хувь	тоо	хувь	тоо	хувь	тоо	хувь	тоо	хувь	тоо	хувь	тоо	хувь	тоо	хувь	тоо	хувь
БҮГД	91028	100	104252	100	13224	114.5	997803	100	1105158	100	107355	110.8	898050	100	956356	100	58306	106.5
Баян-Өндөр	6154	6.8	6895	6.6	741	112.0	94314	9.5	102693	9.3	8379	108.9	55331	6.2	58114	6.1	2783	105.0
Бүрд	4172	4.6	4302	4.1	130	103.1	91444	9.2	92083	8.3	639	100.7	46921	5.2	46668	4.9	-253	99.5
Бат-Өлзий	12022	13.2	14441	13.9	2419	120.1	41759	4.2	50232	4.5	8473	120.3	34705	3.9	40342	4.2	5637	116.2
Бауунбаян-Улаан	1671	1.8	1840	1.8	169	110.1	29972	3.0	31504	2.9	1532	105.1	46790	5.2	46694	4.9	-96	99.8
Баянгол	2325	2.6	2842	2.7	517	122.2	82395	8.3	94204	8.5	11809	114.3	61032	6.8	65234	6.8	4202	106.9
Гучин-Ус	1309	1.4	1477	1.4	168	112.8	36260	3.6	40066	3.6	3806	110.5	40360	4.5	43001	4.5	2641	106.5
Есөнзүйл	3175	3.5	3591	3.4	416	113.1	52122	5.2	55797	5.0	3675	107.1	34130	3.8	35123	3.7	993	102.9
Өлзийт	3251	3.6	4118	4.0	867	126.7	49720	5.0	56882	5.1	7162	114.4	27084	3.0	30592	3.2	3508	113.0
Зүүнбаян-Улаан	5269	5.8	6163	5.9	894	117.0	38995	3.9	45588	4.1	6593	116.9	34655	3.9	36884	3.9	2229	106.4
Богд	1613	1.8	1856	1.8	243	115.1	36545	3.7	42816	3.9	6271	117.2	105885	11.8	120047	12.6	14162	113.4
Нарийнтээл	4152	4.6	4404	4.2	252	106.1	37065	3.7	37220	3.4	155	100.4	51463	5.7	48921	5.1	-2542	95.1
Сант	3525	3.9	4212	4.0	687	119.5	49538	5.0	58832	5.3	9294	118.8	53615	6.0	59972	6.3	6357	111.9
Тарагт	2893	3.2	3601	3.5	708	124.5	52003	5.2	60574	5.5	8571	116.5	44529	5.0	47586	5.0	3057	106.9
Төгрөг	735	0.8	975	0.9	240	132.7	30206	3.0	37544	3.4	7338	124.3	34339	3.8	40676	4.3	6337	118.5
Уянга	18371	20.2	20584	19.7	2213	112.0	56898	5.7	58783	5.3	1885	103.3	49559	5.5	46559	4.9	-3000	93.9
Хайрхандулаан	3249	3.6	3674	3.5	425	113.1	50149	5.0	54213	4.9	4064	108.1	55230	6.1	57158	6.0	1928	103.5
Хужирт	5787	6.4	6851	6.6	1064	118.4	54476	5.5	60129	5.4	5653	110.4	34382	3.8	36904	3.9	2522	107.3
Хархорин	7308	8.0	7945	7.6	637	108.7	60604	6.1	69947	6.3	9343	115.4	41025	4.6	47050	4.9	6025	114.7
Арвайхээр	4047	4.4	4481	4.3	434	110.7	53338	5.3	56051	5.1	2713	105.1	47015	5.2	48831	5.1	1816	103.9

12.3 МАЛ ТӨЛЛӨЛТ, ТӨЛ БОЙЖИЛТ, малын төрлөөр, сумаар

12.3 REARING OF YOUNG ANIMALS, by type and soums

	Төллөсөн эх						Төл хувь	Гарсан төл						Хорогдсон төл		
	Бүгд	Ингэ	Гүү	Үнээ	Эм хонь	Эм ямаа		Бүгд	Ботго	Унага	Тугал	Хурга	Ишиг	Бүгд	Ботго	Унага
БҮГД	1955907	4999	89755	85577	944507	831069	93.5	1956626	4999	89757	85577	944797	831496	66174	55	803
Баян-Өндөр	135980	119	6739	5172	80050	43900	83.0	136028	119	6741	5172	80096	43900	280		
Бүрд	138640	74	7091	3818	85317	42340	92.0	138640	74	7091	3818	85317	42340			
Бат-Өлзий	86776		5585	10953	38894	31344	91.7	86776		5585	10953	38894	31344			
Баунбаян-Улаан	67446	633	1667	1310	25874	37962	82.4	67446	633	1667	1310	25874	37962	2515	1	28
Баянгол	150347	448	4147	2325	82395	61032	99.7	150347	448	4147	2325	82395	61032	148		
Гучин-Ус	76686	832	2018	1161	34575	38100	93.7	77229	832	2018	1161	34744	38474	12493	29	15
Есөнзүйл	93363	59	5019	3126	51578	33581	98.7	93363	59	5019	3126	51578	33581	142		
Өлзийт	85607	53	5275	3234	49740	27305	100.2	85607	53	5275	3234	49740	27305	1374	4	27
Зүүнбаян-Улаан	79200	1	4862	5088	36198	33051	94.4	79200	1	4862	5088	36198	33051	71		9
Богд	143991	1649	3440	1526	36718	100658	95.1	143991	1649	3440	1526	36718	100658	13772	20	78
Нарийнтээл	75132	12	2953	3243	29350	39574	77.8	75223	12	2953	3243	29411	39604	3211		44
Сант	109199	179	3211	3488	49396	52925	99.1	109199	179	3211	3488	49396	52925			
Тарагт	100509	18	4062	2885	51673	41871	96.9	100509	18	4062	2885	51673	41871	14993	1	191
Төгрөг	65372	811	2068	734	28983	32776	95.1	65372	811	2068	734	28983	32776	1181		
Уянга	134721		7677	18645	58050	50349	101.8	134744		7677	18645	58050	50349	5171		149
Хайрхандулаан	102547	23	3537	2983	46715	49289	91.1	102530	23	3537	2983	46715	49289	6389		33
Хужирт	95691	6	8539	5543	50001	31602	92.3	95727	6	8539	5543	50001	31602	2057		140
Хархорин	109185	42	7769	6488	56837	38049	92.9	109183	42	7769	6488	56837	38049	1033		74
Арвайхээр	105515	40	4096	3855	52163	45361	97.1	105512	40	4096	3855	52177	45384	1344		15

ХҮСНЭГТ 12.3-ИЙН ҮРГЭЛЖЛЭЛ
CONTINUE OF TABLE 12.3

	Хорогдсон төл			Бойжсон төл						Төл бойжилт %	100 эхээс бойжуулсан төл					
	Тугал	Хурга	Ишиг	Бүгд	Ботго	Унага	Тугал	Хурга	Ишиг		Бүгд	Ботго	Унага	Тугал	Хурга	Ишиг
Бүгд	753	19621	44942	1890452	4944	88954	84824	925176	786554	96.6	90.3	53.0	92.0	93.2	92.7	87.6
Баян-Өндөр		110	170	135748	119	6741	5172	79986	43730	99.8	82.9	56.7	86.4	84.0	84.8	79.0
Бүрд				138640	74	7091	3818	85317	42340	100.0	92.0	85.1	88.3	91.5	93.3	90.2
Бат-Өлзий				86776		5585	10953	38894	31344	100.0	91.7		90.9	91.1	93.1	90.3
Бауунбаян-Улаан	35	716	1735	64931	632	1639	1275	25158	36227	96.3	79.3	49.9	76.9	76.3	83.9	77.4
Баянгол		100	48	150199	448	4147	2325	82295	60984	99.9	99.6	52.0	100.0	100.0	99.9	99.9
Гучин-Ус	38	3776	8635	64736	803	2003	1123	30968	29839	83.8	79.1	50.8	86.1	85.8	85.4	73.9
Есөнзүйл		60	82	93221	59	5019	3126	51518	33499	99.8	98.6	79.7	99.1	98.5	98.8	98.2
Өлзийт	12	701	630	84233	49	5248	3222	49039	26675	98.4	98.6	55.1	99.4	99.1	98.6	98.5
Зүүнбаян-Улаан	5	6	51	79129	1	4853	5083	36192	33000	99.9	94.4	100.0	98.4	96.5	92.8	95.2
Богд	67	2422	11185	130219	1629	3362	1459	34296	89473	90.4	86.0	50.3	81.1	90.5	93.8	84.5
Нарийнтээл	26	763	2378	72012	12	2909	3217	28648	37226	95.7	74.6	63.2	75.9	77.5	77.3	72.3
Сант				109199	179	3211	3488	49396	52925	100.0	99.1	60.7	99.0	99.0	99.7	98.7
Тарагт	103	5096	9602	85516	17	3871	2782	46577	32269	85.1	82.4	58.6	90.0	96.2	89.6	72.5
Төгрөг		421	760	64191	811	2068	734	28562	32016	98.2	93.4	59.0	100.0	99.9	94.6	93.2
Уянга	238	1697	3087	129550		7528	18407	56353	47262	96.1	97.9		99.9	100.2	99.0	95.4
Хайрхандулаан	41	1849	4466	96158	23	3504	2942	44866	44823	93.8	85.4	74.2	89.0	90.6	89.5	81.2
Хужирт	122	932	863	93634	6	8399	5421	49069	30739	97.8	90.4	66.7	93.7	93.7	90.1	89.4
Хархорин	57	411	491	108152	42	7695	6431	56426	37558	99.1	92.0	41.6	90.2	88.0	93.1	91.5
Арвайхээр	9	561	759	104208	40	4081	3846	51616	44625	98.8	95.9	66.7	96.3	95.0	96.8	94.9

БҮЛЭГ 12
12.4 ТОМ МАЛЫН ЗҮЙ БУСЫН ХОРОГДОЛ
12.4 NATURAL LOSSES OF ADULT ANIMALS, by head

	2015	2016	2017						Толгойн зөрүү /2017-2016/	Толгойн зөрүү /2017-2015/	Оны эхний малд	Өвчнөөр хорогдсон
			Бүгд	Тэмээ	Адуу	Үхэр	Хонь	Ямаа				
БҮГД	64646	37833	29315	54	841	862	10938	16620	-8518	-35331	0.6	2440
Баян-Өндөр	6369	4650	86		3	3	50	30	-4564	-6283	0.02	8
Бүрд	20005	8838	1387		29	26	833	499	-7451	-18618	0.39	
Бат-Өлзий	3081	17	20					19	3	-3061	0.01	20
Баунбаян-Улаан	2913	2616	1681	1	8	9	566	1097	-935	-1232	0.81	1
Баянгол	164	19	41					33	22	-123	0.01	
Гучин-Ус	279	277	4705	14	14	55	1898	2724	4428	4426	2.17	41
Есөнзүйл	1225	1547	27				17	10	-1520	-1198	0.01	
Өлзийт	1355	1806	2558		71	60	1210	1217	752	1203	1.14	295
Зүүнбаян-Улаан	651	222	571		31	7	258	275	349	-80	0.27	
Богд	2066	764	3012	37	35	34	540	2366	2248	946	0.76	5
Нарийнтээл	2821	1500	2126		38	35	690	1363	626	-695	0.91	
Сант	140	3054							-3054	-140		
Тарагт	1605	1666	2520	1	95	95	885	1444	854	915	1.03	3
Төгрөг	503	200	600	1	1	1	203	394	400	97	0.33	
Уянга	8286	664	3441		129	251	1086	1975	2777	-4845	1.02	52
Хайрхандулаан	6884	675	2281		41	46	712	1482	1606	-4603	0.74	
Хужирт	2133	3893	2664		261	166	1237	1000	-1229	531	1.05	1874
Хархорин	2579	4897	1135		80	60	576	419	-3762	-1444	0.37	36
Арвайхээр	1587	528	460		5	12	170	273	-68	-1127	0.18	105

12.5 АМИНЫ МАЛЫН БҮЛЭГЛЭЛТ, толгойгоор

12.5 GROUPING OF HOUSEHOLDS BY NUMBER OF PRIVATE LIVESTOCK, by head

	10 хүртэл малтай							11-30 хүртэл малтай						
	Өрх	Малын тоо	Үүнээс					Өрх	Малын тоо	Үүнээс				
			Тэмээ	Адуу	Үхэр	Хонь	Ямаа			Тэмээ	Адуу	Үхэр	Хонь	Ямаа
БҮГД	319	2208	10	161	1222	336	479	1008	21904	20	1083	3612	6885	10304
Баян-Өндөр	3	21			13	6	2	31	754		41	57	355	301
Бүрд	3	21		4			5	12	23	550		51	35	234
Бат-Өлзий	68	471		19	344	59	49	113	2362		185	892	470	815
Баруунбаян-Улаан	2	17		3	4	3	7	14	346			50	59	237
Баянгол	5	44				10	34	46	1013		6	10	389	608
Гучин-Ус	1	6			6			11	258	4	12	31	55	156
Есөнзүйл	8	47		10	7	9	21	37	854		52	70	375	357
Өлзийт								11	221		4	27	81	109
Зүүнбаян-Улаан	13	86		12	5	39	30	64	1409		56	143	548	662
Богд	10	61	10	17	15	10	9	31	707	15	52	48	98	494
Нарийнтээл	11	74		8	51	8	7	44	1011		36	58	251	666
Сант	2	13			4	8	1	25	626		4	10	205	407
Тарагт	14	100		11	25	32	32	56	1197		56	71	424	646
Төгрөг	7	49		2	8	21	18	42	901	1	48		235	617
Уянга	75	541		46	305	59	131	174	3627		145	1013	1123	1346
Хайрхандулаан	4	37			7		30	40	867		5	28	246	588
Хужирт	32	211		9	116	22	64	110	2381		144	319	854	1064
Хархорин	53	353		20	256	45	32	73	1452		138	424	458	432
Арвайхээр	8	56			56			63	1368		48	326	425	569
	31-50 хүртэл малтай							51-100 хүртэл малтай						
	Өрх	Малын тоо	Үүнээс					Өрх	Малын тоо	Үүнээс				
			Тэмээ	Адуу	Үхэр	Хонь	Ямаа			Тэмээ	Адуу	Үхэр	Хонь	Ямаа
БҮГД	1208	49988	18	2217	5411	18010	24332	2422	181229	288	10771	16286	69041	84843
Баян-Өндөр	44	1862		52	108	879	823	114	8575		508	432	4056	3579
Бүрд	31	1329		80	46	576	627	55	3990	3	327	187	1804	1669
Бат-Өлзий	114	4584		413	1366	1315	1490	225	16994		1533	3997	5905	5559
Баруунбаян-Улаан	18	802		1	2	185	614	33	2333	72	19	32	488	1722
Баянгол	59	2501		6	22	1123	1350	94	7149	2	130	115	2921	3981
Гучин-Ус	21	875	3		48	293	531	49	3696	45	198	78	1242	2133
Есөнзүйл	55	2242		137	120	1033	952	105	7856		648	516	3683	3009
Өлзийт	26	1092	1	67	64	490	470	62	4689	1	309	267	2242	1870
Зүүнбаян-Улаан	75	3110		140	313	1353	1304	148	11159		749	997	4617	4796
Богд	47	2021	10	26	93	459	1433	149	11607	70	198	94	2178	9067
Нарийнтээл	62	2542		84	221	559	1678	102	7408		248	606	2088	4466
Сант	52	2181	1	12	95	774	1299	113	8462		102	328	3048	4984
Тарагт	58	2387		26	85	909	1367	102	7351		231	232	3157	3731
Төгрөг	70	2869	3	54	23	770	2019	83	6114	90	95	47	1988	3894
Уянга	150	6105		384	1610	1866	2245	262	19584		1759	4573	6680	6572
Хайрхандулаан	62	2618		74	118	792	1634	87	6377		240	157	2137	3843
Хужирт	109	4381		343	323	1969	1746	228	16501		1449	1415	7152	6485
Хархорин	86	3603		158	474	1531	1440	199	15212		986	1332	6594	6300
Арвайхээр	69	2884		160	280	1134	1310	212	16172	5	1042	881	7061	7183

ХҮСНЭГТ 12.5-ИЙН ҮРГЭЛЖЛЭЛ
CONTINUE OF TABLE 12.5

	101-200 хүртэл малтай							201-500 хүртэл малтай						
	Өрх	Малын тоо	Үүнээс					Өрх	Малын тоо	Үүнээс				
			Тэмээ	Адуу	Үхэр	Хонь	Ямаа			Тэмээ	Адуу	Үхэр	Хонь	Ямаа
БҮГД	4273	636748	1394	44082	49688	26333	27825	6475	207029	6827	13288	11019	89423	9E+05
Баян-Өндөр	187	28066	15	2146	1462	13446	10997	362	117803	42	8684	5356	59480	44241
Бүрд	112	16859	13	1276	543	8097	6930	232	75948	68	5539	2582	39659	28100
Бат-Өлзий	383	56410		5141	9321	21547	20401	384	117038		11248	15127	48122	42541
Баруунбаян-Улаан	109	17068	307	669	481	5388	10223	268	85731	1286	2899	1948	27479	52119
Баянгол	158	23995	77	498	545	11116	11759	323	106149	484	3067	1922	52556	48120
Гучин-Ус	78	11347	115	246	342	4344	6300	171	55901	950	1726	762	21152	31311
Есөнзүйл	178	26674	2	2236	1309	13379	9748	254	80658	23	6534	3457	42251	28393
Өлзийт	135	21028	20	1376	1078	11249	7305	277	91691	45	7275	4411	49548	30412
Зүүнбаян-Улаан	359	53472		4516	4746	22334	21876	400	121629	1	10604	9590	55061	46373
Богд	195	28826	500	907	394	5999	21026	507	170856	2501	5315	1506	36203	12533
Нарийнтээл	145	21546	10	836	1209	6055	13436	308	102615	65	5194	4399	37182	55775
Сант	217	31847	52	934	1321	12568	16972	331	107260	199	4115	3773	44851	54322
Тарагт	202	29624		1645	1067	14124	12788	359	117309	23	6679	4236	59162	47209
Төгрөг	110	16841	188	546	281	6622	9204	204	66273	947	2012	665	28116	34533
Уянга	533	79002		6991	15259	28279	28473	511	151535		12801	24290	63197	51247
Хайрхандулаан	190	29102		1526	1086	11475	15015	399	131475	5	6193	4510	53690	67077
Хужирт	379	55924		6439	3990	26409	19086	391	118657	31	14905	7864	57196	38661
Хархорин	275	40425	67	3496	2819	18952	15091	394	127710	50	11390	8706	62282	45282
Арвайхээр	328	48692	28	2658	2435	21950	21621	400	124052	107	6707	5092	57052	55094
	501-999 хүртэл малтай							1000-1499 хүртэл малтай						
	Өрх	Малын тоо	Үүнээс					Өрх	Малын тоо	Үүнээс				
			Тэмээ	Адуу	Үхэр	Хонь	Ямаа			Тэмээ	Адуу	Үхэр	Хонь	Ямаа
БҮГД	2310	155388	8644	94458	64122	74085	64580	762	879922	7808	54532	35806	47204	3E+05
Баян-Өндөр	189	126605	172	8238	5457	71466	41272	78	88962	272	5451	3909	54244	25086
Бүрд	165	113377	136	7933	3602	66343	35363	76	89821	71	6630	3145	56165	23810
Бат-Өлзий	81	52996		4955	6909	24321	16811	18	20398		2267	2644	9783	5704
Баруунбаян-Улаан	105	73257	874	2489	1546	29883	38465	26	27859	828	1012	662	12934	12423
Баянгол	200	140394	662	5066	2407	74185	58074	74	88608	647	3261	1550	53797	29353
Гучин-Ус	103	71660	2352	3377	966	31229	33736	53	61156	840	2094	1227	30726	26269
Есөнзүйл	99	64770	59	4730	2549	34765	22667	47	53874	157	4045	2251	31092	16329
Өлзийт	108	70273	243	6208	3365	38818	21639	32	38364	11	2837	1459	23066	10991
Зүүнбаян-Улаан	56	36295	1	2582	2283	18471	12958	15	17744	5	1251	1037	10196	5255
Богд	217	146449	2813	4986	1821	37361	99468	65	74666	3031	3279	996	23052	44308
Нарийнтээл	107	68675		3916	3362	28900	32497	26	29662	17	1771	2144	14906	10824
Сант	135	91113	317	3442	3161	40428	43765	41	48185	162	2284	1594	24155	19990
Тарагт	113	78182	11	5011	2869	39966	30325	24	27291	22	1554	981	14766	9968
Төгрөг	97	67085	856	2663	1002	30254	32310	39	45006	1626	2139	311	21577	19353
Уянга	89	57919		4990	8893	25336	18700	27	29256		2037	4330	15196	7693
Хайрхандулаан	143	94366	27	4668	2621	44733	42317	43	49202	15	2730	2191	25689	18577
Хужирт	82	53525	5	6614	3131	28992	14783	29	32315		4025	2051	18836	7403
Хархорин	141	93528	46	9636	6279	48062	29505	34	40611	104	5036	2723	22452	10296
Арвайхээр	80	53416	70	2954	1899	27343	21150	15	16942		829	601	9411	6101

ХҮСНЭГТ 12.5-ИЙН ҮРГЭЛЖЛЭЛ
CONTINUE OF TABLE 12.5

	1500-2000 хүртэл малтай							2001-ээс дээш малтай							
	Өрх	Малын тоо	Үүнээс					Өрх	Малын тоо	Үүнээс					
			Тэмээ	Адуу	Үхэр	Хонь	Ямаа			Тэмээ	Адуу	Үхэр	Хонь	Ямаа	
БҮГД	122	202119	2541	13700	6612	11519	8	67384	57	135951	1177	10031	4994	79039	40710
Баян-Өндөр	17	27898	188	2071	1210	17130	7299	5	11511	19	1011	726	7050	2705	
Бүрд	22	38452	90	2786	1027	25794	8755	10	24045	1	1955	961	16079	5049	
Бат-Өлзий	5	8821		944	807	5411	1659	1	2200		190	410	1350	250	
Баруунбаян-Улаан	4	6743	305	349	198	3143	2748	3	6084	32	126	170	3176	2580	
Баянгол	21	34465	308	1768	622	20787	10980	9	21700	668	1374	406	13141	6111	
Гучин-Ус	8	13439	454	699	382	5649	6255	6	14467	281	746	243	7325	5872	
Есөнзүйл	2	3079	18	186	59	1855	961	1	2320		360	260	1150	550	
Өлзийт	5	8714		1040	369	5670	1635	6	14481	24	1714	603	9419	2721	
Зүүнбаян-Улаан															
Богд	9	14690	758	363	225	3347	9997	2	4843	55	36	11	715	4026	
Нарийнтээл								1	2095		132	82	1551	330	
Сант	6	10025	115	379	474	5158	3899	5	13694	43	777	449	8212	4213	
Тарагт	3	5190	64	750	158	2388	1830	3	6450		502	167	3972	1809	
Төгрөг	7	12084	135	486	165	6286	5012	2	4876	49	349	116	2002	2360	
Уянга								1	2354		314	250	1148	642	
Хайрхандулаан	4	6844	83	675	328	3536	2222	1		4	85	108	1136	976	
Хужирт	1	1723		155	89	1029	450								
Хархорин	6	9952	23	958	490	5962	2519								
Арвайхээр	2			91	9	2053	1163	1	2522	1	360	32	1613	516	

Өрх	БҮГД ДҮН						
	Өрхийн тоо	Малын тоо	Үүнээс				
			Тэмээ	Адуу	Үхэр	Хонь	Ямаа
БҮГД	18956	5737560	28727	363922	297949	2658980	2387982
Баян-Өндөр	1030	412057	708	28202	18730	228112	136305
Бүрд	729	364392	382	26581	12128	214756	110545
Бат-Өлзий	1392	282274		26895	41817	118283	95279
Баруунбаян-Улаан	582	220240	3704	7567	5093	82738	121138
Баянгол	989	426018	2848	15176	7599	230025	170370
Гучин-Ус	501	232805	5044	9098	4085	102015	112563
Есөнзүйл	786	242374	259	18938	10598	129592	82987
Өлзийт	662	250553	345	20830	11643	140583	77152
Зүүнбаян-Улаан	1130	244904	7	19910	19114	112619	93254
Богд	1232	454726	9763	15179	5203	109422	315159
Нарийнтээл	806	235628	92	12225	12132	91500	119679
Сант	927	313406	889	12049	11209	139407	149852
Тарагт	934	275081	120	16465	9891	138900	109705
Төгрөг	661	222098	3895	8394	2618	97871	109320
Уянга	1822	349923		29467	60523	142884	117049
Хайрхандулаан	973	323197	134	16196	11154	143434	152279
Хужирт	1361	285618	36	34083	19298	142459	89742
Хархорин	1261	332846	290	31818	23503	166338	110897
Арвайхээр	1178	269420	211	14849	11611	128042	114707

12.6 САРЛАГ, ХАЙНАГИЙН ТОО, сумаар
12.6 SARLAG AND KHAINAG, by soums

1	Сумдын нэрс	2016		2017			
		Сарлаг бүгд	Хайнаг бүгд	Сарлаг		Хайнаг	
				Бүгд	Үнээ	Бүгд	Үнээ
1	Бүрд						
2	Бат-Өлзий	25856	471	30554	8937	358	146
3	Баруунбаян-Улаан			4	2		
4	Өлзийт	50		198	95	35	33
5	Зүүнбаян-Улаан	6812	202	11834	3427	161	54
6	Богд	1288		1509	500		
7	Нарийнтээл	4391		4686	1484	29	29
8	Тарагт	1420		1685	499	69	20
9	Уянга	50798	219	53875	16109	509	159
10	Хайрхандулаан	4094		4329	1326		
11	Хужирт	466	116	3824	1181	865	394
12	Хархорин	15					
13	Арвайхээр	29	2	309	98	12	4
ДҮН		95219	1010	112807	33658	2038	839

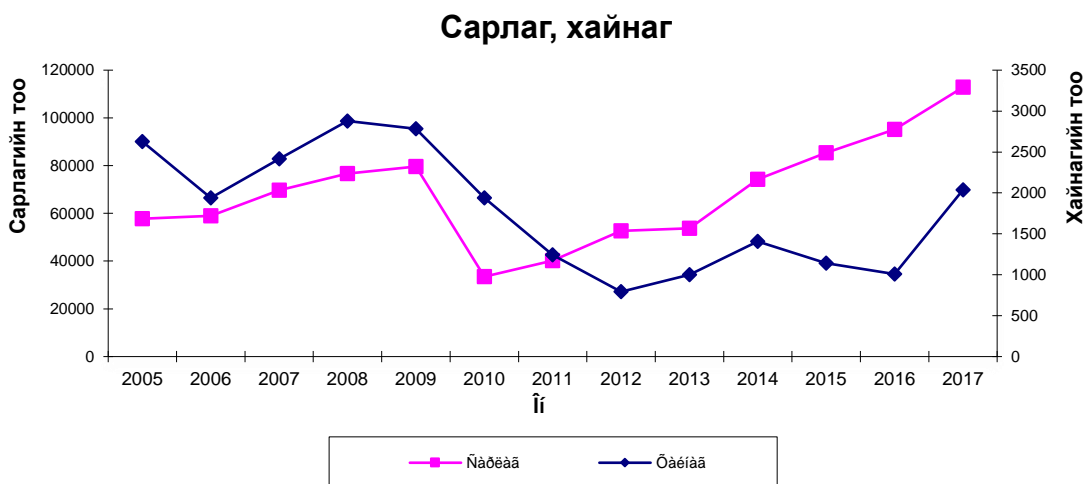

12.7 ЦЭВЭР, ЭРЛИЙЗ, НУТГИЙН ШИЛМЭЛ ОМГИЙН БОЛОН НУТГИЙН САЙЖРУУЛСАН ҮҮЛДРИЙН МАЛЫН ТОО, төрлөөр
 12.7 NUMBER OF FRESHBRED, CROSSBRED, THOROUGHBRED AND IMPROVED BRED LIVESTOCK, by type

Сумын нэр	Бүгд	Үүнээс			Цэвэр үүлдрийн						Эрлийз				
		Хээлтэгч	Хээлтүүлэгч	Бусад	Бүгд	Тэмээ	Адуу	Үхэр	Хонь	Ямаа	Бүгд	Адуу	Үхэр	Хонь	Ямаа
БҮГД	341158	142207	3572	195379	88617	4541	3815	1507	61679	17075	252541	1560	1557	93579	155845
Баян-Өндөр	13		13		12				12		1			1	
Бүрд	21484	14421	81	6982	2107		1		2106		19377		10	18850	517
Бат-Өлзий	118	36	1	81							118		118		
Баруунбаян-Улаан	200	100		100							200			200	
Баянгол	47809	19401	349	28059	47809			37	47772						
Гучин-Ус	22834	10302	173	12359	3516	1886	5	92	984	549	19318		102	9592	9624
Есөнзүйл	9025	3121	45	5859	1510			25	1485		7515			7515	
Өлзийт	5049	2231	22	2796							5049		49	5000	
Зүүнбаян-Улаан	3150	1622	40	1488	1465		150	75	1046	194	1685		158	1060	467
Богд	113980	43402	1534	69044	20947	2655	2173	215	735	15169	93033		75	7527	85431
Нарийнтээл	63329	23783	395	39151	834				834		62495		165	14725	47605
Сант	15482	7839	114	7529	26			13	13		15456			10709	4747
Тарагт	759	398	27	334	383				383		376		376		
Төгрөг	6090	2637	69	3384	569		87	52	430		5521	502	55	3129	1835
Уянга	11	3	2	6	11			9	2						
Хайрхандулаан	2253	1002	98	1153	193		9	49	135		2060		76	1879	105
Хужирт	1383	455	19	909	235		235				1148			1148	
Хархорин	377	187	126	64	258			217	41		119		119		
Арвайхээр	27812	11267	464	16081	8742		1155	723	5701	1163	19070	1058	254	12244	5514

12.8 МАЛТАЙ ӨРХ, МАЛЧИН ӨРХИЙН ТОО, СУМДААР

12.8 NUMBER OF HERDER HOUSEHOLDS AND HOUSEHOLDS WITH LIVESTOCK, by soum

	Малтай өрхийн тоо			Малчин өрхийн тоо			Нэг малчин өрхөд ногдох малын тоо		
	2015	2016	2017	2015	2016	2017	2015	2016	2017
БҮГД	17959	18520	18956	14658	15407	16087	308	338	357
Баян-Өндөр	1037	1033	1030	826	858	886	413	437	465
Бүрд	709	723	729	594	614	631	547	573	577
Бат-Өлзий	1266	1321	1392	929	1026	1157	224	242	244
Баруунбаян-Улаан	553	587	582	455	489	516	400	423	427
Баянгол	926	947	989	801	815	812	394	453	525
Гучин-Ус	481	481	501	383	396	416	498	547	560
Есөнзүйл	753	750	786	676	682	720	279	320	337
Өлзийт	632	645	662	554	576	589	358	389	425
Зүүнбаян-Улаан	1013	1059	1130	879	952	1062	197	219	231
Богд	1154	1186	1232	1072	1102	1088	322	362	418
Нарийнтээл	782	803	806	605	602	634	364	390	372
Сант	889	904	927	720	732	777	310	356	403
Тарагт	894	904	934	722	775	849	289	317	324
Төгрөг	617	648	661	514	546	551	285	336	403
Уянга	1760	1785	1822	1530	1562	1650	193	217	212
Хайрхандулаан	943	959	973	743	784	820	362	393	394
Хужирт	1288	1327	1361	1074	1124	1162	201	226	246
Хархорин	1211	1263	1261	991	1066	1078	267	290	310
Арвайхээр	1051	1195	1178	590	706	689	339	363	396

12.9 МАЛЧДЫН ТОО, НАС ХҮЙСНИЙ БҮТЭЦ

12.9 NUMBER OF HERDSMEN AND AGE COMPOSITION OF HERDSMEN

	Малчдын тоо			Үүнээс:				Нийт малчдаас эмэгтэй
	2015	2016	2017	16 хүртэлх настай	16-34 настай	35-59 настай	60- аас дээш насны	
БҮГД	28446	29993	28265	62	10100	14252	3851	12417
Баян-Өндөр	1617	1653	1602	5	526	800	271	746
Бүрд	1144	1192	1165	3	336	595	231	526
Бат-Өлзий	1858	2026	2119	6	894	1006	213	967
Баруунбаян-Улаан	973	1008	939	2	355	456	126	396
Баянгол	1662	1689	1537	5	527	828	177	697
Гучин-Ус	734	767	750	3	278	380	89	323
Есөнзүйл	1285	1300	1200	1	375	603	221	538
Өлзийт	1039	1075	982		285	504	193	425
Зүүнбаян-Улаан	1732	1849	1793	4	682	860	247	770
Богд	2308	2386	2172	6	976	1009	181	988
Нарийнтээл	1208	1208	1239	1	472	625	141	563
Сант	1325	1395	1409	6	455	736	212	667
Тарагт	1307	1402	1471	6	515	783	167	616
Төгрөг	931	981	944	1	346	513	84	419
Уянга	2964	3107	2450	5	1046	1176	223	890
Хайрхандулаан	1398	1479	1416	3	490	751	172	618
Хужирт	2099	2244	2006	4	624	1016	362	908
Хархорин	1793	1904	1922	1	581	974	366	875
Арвайхээр	1069	1328	1149		337	637	175	485

12.10 МАЛЧДЫН АХУЙ, СОЁЛЫН ЗАРИМ ҮЗҮҮЛЭЛТҮҮД, өрхийн тоогоор
12.10 SOCIAL INDICATORS OF HERDSMEN HOUSEHOLDS

Сумын нэр	Цах.эх үүсвэртэй өрх	Үүнээс					Телевизортэй өрх	Радиотой өрх	Оёдлын машинтай өрх	Гар уластай өрх	Малын хашаатай өрх	Худагтай өрх	Автомашинтай өрхийн тоо	Мотоциклтэй өрхийн тоо	Трактортой өрхийн тоо	Хийсэн эсгий метр
		Нарны	Салхины	Бага оврын цахилгаан үүсгүүр /мотор/	Төвлөрсөн системд холбогдсон	Бусад										
БҮГД	12587	11849	41	89	590	18	10780	2558	6004	18638	11705	2753	4963	8169	43	328
Баян-Өндөр	658	642		15		1	618	59	541	1028	581	276	204	265	5	1
Бүрд	590	565	1		24		566	161	236	725	551	27	347	510	1	
Бат-Өлзий	742	732	1	1	8		645	90	320	1248	862	16	358	551	2	33
Баруунбаян-Улаан	444	433			11		381	112	292	582	358	112	234	384	2	2
Баянгол	691	675	8	8			623	262	418	981	554	216	323	597	1	31
Гучин-Ус	385	376		2	7		358	35	210	483	355	245	190	359	2	37
Есөнзүйл	608	570			37	1	474	171	270	786	478	81	133	265	1	93
Өлзийт	475	430	2	2	25	16	398	59	177	662	562	254	194	221	4	6
Зүүнбаян-Улаан	904	901			3		734	146	298	1122	881	133	229	538	1	20
Богд	960	910			50		803	235	568	1231	906	214	369	784	5	31
Нарийнтээл	362	361	1				332	25	158	781	291	39	180	339	3	4
Сант	655	634	1	20			609	254	386	927	437	239	186	367	2	5
Тарагт	746	681	2		63		703	121	430	923	582	107	301	490	1	9
Төгрөг	454	350	1		103		363	37	128	659	397	148	123	189	1	3
Уянга	1039	1016	22	1			891	167	412	1821	778	3	228	496		1
Хайрхандулаан	642	589		36	17		492	26	220	970	583	90	228	445	1	
Хужирт	887	838			49		644	224	376	1353	972	32	404	634	5	15
Хархорин	966	792	2	3	169		785	225	383	1179	815	250	425	467	6	
Арвайхээр	379	354		1	24		361	149	181	1177	762	271	307	268		37
2016 он	12737	12146	21	19	-	551	10685	3339	7490	11228	11571	2489	4178	7365	60	393

12.11 МАЛЖУУЛАЛТЫН ТАЛААР АВСАН АРГА ХЭМЖЭЭ, сумаар
12.11 TAKEN MEASURES FOR RE-STOCKING HERDERS, by soum

	Малжуулалтанд хамрагдсан		1 өрхийн ам бүлийн тоо	Малжуулалтаар авсан малын тоо	Үүнээс:		Малжуулалтаар авсан малд эзлэх хувь		Малжуулалтад хамрагдсан 1 өрхөд ногдох малын тоо
	Өрхийн тоо	Ам бүлийн тоо			бод малын тоо	бог малын тоо	бод мал	бог мал	
Бүгд	115	452	4	5526	51	5475	0.9	99.1	48
Баян-Өндөр	4	20	5	391	13	378	3.3	96.7	98
Бүрд	-	-	-	-	-	-	-	-	-
Бат-Өлзий	36	119	3	816	-	816	-	100.0	23
Баруунбаян-Улаан	4	16	4	270	12	258	4.4	95.6	68
Баянгол	3	10	3	334	-	334	-	100.0	111
Гучин-Ус	7	29	4	856	-	856	-	100.0	122
Есөнзүйл	-	-	-	-	-	-	-	-	-
Өлзийт	2	5	3	198	-	198	-	100.0	99
Зүүнбаян-Улаан	-	-	-	-	-	-	-	-	-
Богд	13	59	5	390	-	390	-	100.0	30
Нарийнтээл	5	25	5	281	-	281	-	100.0	56
Сант	16	64	4	482	4	478	0.8	99.2	30
Тарагт	9	42	5	242	22	220	9.1	90.9	27
Төгрөг	6	25	4	457	-	457	-	100.0	76
Уянга	-	-	-	-	-	-	-	-	-
Хайрхандулаан	3	11	4	369	-	369	-	100.0	123
Хужирт	-	-	-	-	-	-	-	-	-
Хархорин	7	27	4	440	-	440	-	100.0	63
Арвайхээр	-	-	-	-	-	-	-	-	-

12.12 1000-ААС ДЭЭШ МАЛ ТООЛУУЛСАН ӨРХ, сумдаар, өрхөөр
12.12 THE NUMBER OF HOUSEHOLDS WHICH OWN OVER 1000 LIVESTOCKS, by name

1	Сумдын нэр	Мянгаас дээш мал тоолуулсан малтай өрхийн тоо	Малын тоо	Үүнээс:				
				Тэмээ	Адуу	Үхэр	Хонь	Ямаа
1	Баян-Өндөр	100	128371	479	8533	5845	78424	35090
2	Бүрд	108	152318	162	11371	5133	98038	37614
3	Бат-Өлзий	24	31009		3388	3849	16501	7271
4	Баруунбаян-Улаан	33	40686	1165	1487	1030	19253	17751
5	Баянгол	104	144773	1623	6403	2578	87725	46444
6	Гучин-Ус	67	89062	1575	3539	1852	43700	38396
7	Есөнзүйл	50	59273	175	4591	2570	34097	17840
8	Өлзийт	43	61559	35	5591	2431	38155	15347
9	Зүүнбаян-Улаан	15	17744	5	1251	1037	10196	5255
10	Богд	76	93332	3839	3649	1229	26813	57802
11	Нарийнтээл	27	31757	17	1903	2226	16457	11154
12	Сант	52	71378	319	3420	2502	37225	27912
13	Тарагт	30	38931	86	2806	1306	21126	13607
14	Төгрөг	48	61966	1810	2974	592	29865	26725
15	Уянга	28	31446		2331	4558	16289	8268
16	Хайрхандулаан	48	58355	102	3490	2627	30361	21775
17	Хужирт	30	34038		4180	2140	19865	7853
18	Хархорин	40	50563	127	5994	3213	28414	12815
19	Арвайхээр	18	21920	1	1280	642	12477	7520
ДҮН		941	1218481	11520	78181	47360	664981	416439
Урьд он		779	995252	7915	63268	40627	543525	339917

12.13 УРГАЦ ХУРААЛТ, тн-оор, сумдаар
12.13 TOTAL CROPS, by tons and soums

Сумын нэр	Үр тариа						2017/2016 %	
	2015	2016	2017			га-гаас авсан ургац, тн		
			Тариалсан талбай	Авсан ургац				
БҮГД	3997.6	8228	8217.5			2113	0.3	25.7
Баян-Өндөр								
Бүрд								
Бат-Өлзий								
Баруунбаян-Улаан	5	5	5			4	0.8	80.0
Баянгол								
Гучин-Ус								
Есөнзүйл		400	400.0			20.0	0.1	
Өлзийт								
Зүүнбаян-Улаан								
Богд								
Нарийнтээл								
Сант								
Тарагт								
Төгрөг								
Уянга								
Хайрхандулаан								
Хужирт								
Хархорин	3992.6	7823	7812.5			2089	0.3	26.7
Арвайхээр								

Сумын нэр	Төмс						Хүнсний ногоо					
	2015	2016	2017		өсөлт, бууралт /тн-р/		2015	2016	2017		өсөлт, бууралт /тн-р/	
			Тариалсан талбай	Авсан ургац	2017-2015	2017-2016			Тариалсан талбай	Авсан ургац	2017-2015	2017-2016
БҮГД	4010.3	4221.9	395.1	3917.6	-92.7	-304.3	2640.6	2673	213.6	2020.0	-620.6	-652.6
Баян-Өндөр	43.0	44.0	8.0	75.0	32.0	31.0	9.0	14.5	3.1	27.8	18.8	13.3
Бүрд	55.0	134.2	6.0	48.0	-7.0	-86.2	6.0	26.2	5.0	48.7	42.7	22.5
Бат-Өлзий	130.0	130.0	10.0	100.0	-30.0	-30.0	7.3	13.8	1.0	6.9	-0.4	-6.9
Баруунбаян-Улаан	60.0	80.0	8.5	68.0	8.0	-12.0	32.0	42.0	4.8	43.5	11.5	1.5
Баянгол	51.0	42.0	7.8	60.0	9.0	18.0	16.0	10.5	3.4	19.0	3.0	8.5
Гучин-Ус	26.0	14.0	4.0	27.0	1.0	13.0	13.0	13.0	1.6	12.9	-0.1	0.0
Есөнзүйл	125.0	118.1	15.0	150.0	25.0	31.9	37.0	37.0	5.0	60.0	23.0	23.0
Өлзийт	28.7	36.0	5.0	42.0	13.3	6.0	7.0	6.5	2.0	3.2	-3.8	-3.3
Зүүнбаян-Улаан	96.0	200.0	22.5	221.0	125.0	21.0	37.0	61.0	6.2	74.3	37.3	13.3
Богд	26.8	25.0	5.0	45.0	18.2	20.0	13.7	8.8	2.0	14.4	0.7	5.6
Нарийнтээл	360.0	339.0	20.0	230.0	-130.0	-109.0	460.0	412.1	16.7	200.0	-260.0	-212.1
Сант	38.0	32.0	4.1	37.1	-0.9	5.1	20.1	19.2	2.0	21.1	1.0	1.9
Тарагт	310.0	378.0	37.0	407.0	97.0	29.0	92.3	216.1	14.6	206.2	113.9	-9.9
Төгрөг	133.4	222.1	20.0	234.5	101.2	12.4	46.3	63.0	5.2	64.6	18.3	1.7
Уянга	70.0	80.6	12.0	87.6	17.6	7.0	18.9	15.9	2.3	17.6	-1.3	1.8
Хайрхандулаан	35.5	47.0	8.0	65.0	29.5	18.0	18.2	5.4	4.0	15.0	-3.2	9.7
Хужирт	98.0	115.0	11.0	101.5	3.5	-13.5	44.0	49.0	5.0	47.6	3.6	-1.4
Хархорин	1380.0	1389.0	117.0	1053.0	-327.0	-336.0	1301.0	1323.3	94.2	792.0	-509.0	-531.3
Арвайхээр	943.9	795.9	74.2	865.9	-78.0	69.9	461.7	335.5	35.4	345.2	-116.5	9.7

12.14 ХАДЛАН, ТЭЖЭЭЛ БЭЛТГЭЛ,ТН
12.14 GROSS HAY HARVEST AND LAYING-IN OF FODDER

	Бэлтгэсэн өвс			өсөлтийн хувь		Гар тэжээл			өсөлтийн хувь	
	2015	2016	2017	2017/2015	2017/2016	2015	2016	2017	2017/2015	2017/2016
БҮГД	32242.2	35083.4	32604.2	101.1	92.9	7200.0	5121.0	7059.2	98.0	137.8
Баян-Өндөр	1375.0	2021.0	2411.1	175.4	119.3	851.0	349.6	370.7	43.6	106.0
Бүрд	2000.0	2081.9	2057.9	102.9	98.8	300.0	303.0	45.8	15.3	15.1
Бат-Өлзий	2382.0	2330.5	1922.5	80.7	82.5	124.0	101.0	20.0	16.1	19.8
Баруунбаян-Улаан	1022.0	992.5	905.6	88.6	91.2	326.6	470.8	44.4	13.6	9.4
Баянгол	1342.6	2218.1	2900.0	216.0	130.7	656.2	600.0	1400.0	213.3	233.3
Гучин-Ус	790.0	1278.0	1038.7	131.5	81.3	348.0	13.5	325.6	93.6	2416.0
Есөнзүйл	1932.0	2331.5	1137.6	58.9	48.8	338.9	444.0	243.0	71.7	54.7
Өлзийт	1824.6	2084.6	2820.7	154.6	135.3	621.2	205.3	1259.1	202.7	613.3
Зүүнбаян-Улаан	2607.2	2930.0	2863.5	109.8	97.7	269.2	270.5	250.0	92.9	92.4
Богд	638.4	178.4	515.7	80.8	289.0	300.8	126.4	174.2	57.9	137.8
Нарийнтгэл	1162.0	353.8	150.0	12.9	42.4	230.8	136.0	21.0	9.1	15.4
Сант	1190.5	1170.4	1454.8	122.2	124.3	419.5	423.4	387.4	92.3	91.5
Тарагт	851.4	945.7	734.6	86.3	77.7	211.4	242.1	287.5	136.0	118.7
Төгрөг	407.3	874.5	883.5	216.9	101.0	80.0	298.0	361.0	451.3	121.1
Уянга	1296.0	2064.7	376.8	29.1	18.2	60.0	6.3	37.8	63.0	596.8
Хайрхандулаан	1360.3	657.3	1919.1	141.1	292.0	300.6	357.9	942.6	313.6	263.4
Хужирт	3219.8	2541.8	2696.8	83.8	106.1	859.2	164.9	376.5	43.8	228.4
Хархорин	4925.7	5629.3	4285.1	87.0	76.1	470.9	118.3	171.5	36.4	145.0
Арвайхээр	1915.6	2399.4	1530.2	79.9	63.8	431.7	489.9	341.2	79.0	69.6

Хадлан, тэжээл бэлтгэл

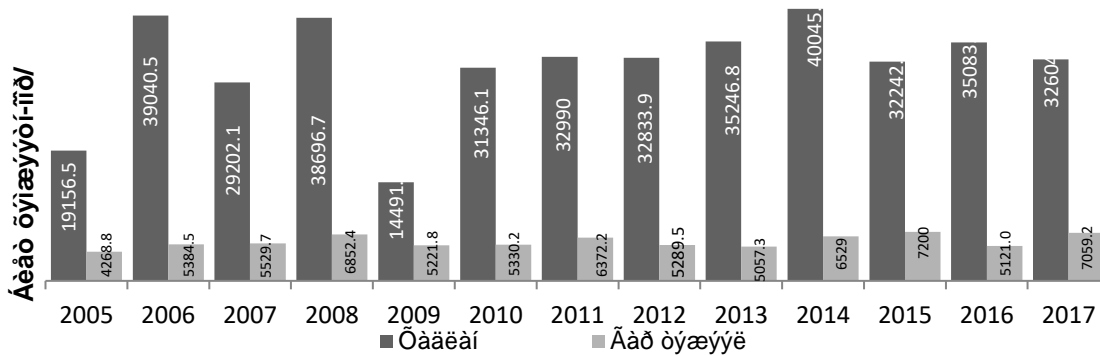

12.15 ХАА-Н ЗАРИМ БҮТЭЭГДЭХҮҮНИЙ ЗАХ ЗЭЭЛИЙН ДУНДАЖ ҮНЭ
12.15 AVERAGE MARKET PRICE OF SOME AGRICULTURAL PRODUCTS

д/д	Бүтээгдэхүүний нэр		хэмжих нэгж	Нэгжийн дундаж үнэ				2017/2016%
				2014	2015	2016	2017	
				МЯН.ТӨГ				
1	Тэмээ	эр	толгой	1400.0	1222.2	950.7	934.6	98.3
2	/нас гүйцсэн/	эм	толгой	1100.0	1055.9	741.3	757.9	102.2
3	Адуу	эр	толгой	800.0	633.2	522.3	538.2	103.0
4	/нас гүйцсэн/	эм	толгой	730.0	611.1	478.6	467.2	97.6
5	Үхэр	эр	толгой	1200.0	1002.1	764.2	776.3	101.6
6	/нас гүйцсэн/	эм	толгой	910.0	845.7	640.4	621.5	97.0
7	Хонь	эр	толгой	180.0	148.0	119.5	115.5	96.7
8	/нас гүйцсэн/	эм	толгой	140.0	110.8	88.8	80.6	90.8
9	Ямаа	эр	толгой	120.0	100.8	83.4	78.3	93.9
10	/нас гүйцсэн/	эм	толгой	90.0	77.6	61.8	56.0	90.6
11	Гахай		толгой	400.0	340.0	300.0	310.0	103.3
12	Тахиа		толгой	20.0	37.5	35.0	38.0	108.6
13	Ямааны ноолуур		Кг	67.0	50.5	47.5	65.1	137.1
14	Адууны шир		ш	28.0	36.4	21.0	19.5	92.9
15	Үхрийн шир		ш	35.0	30.0	17.6	28.3	160.8
16	Хонины арьс		ш	4.0	1.5	0.6	1.5	250.0
17	Ямааны арьс		ш	20.5	15.0	14.1	25.9	183.7

Малын гаралтай түүхий эдийн үнэ, мян.төг, 2012-2017 онд

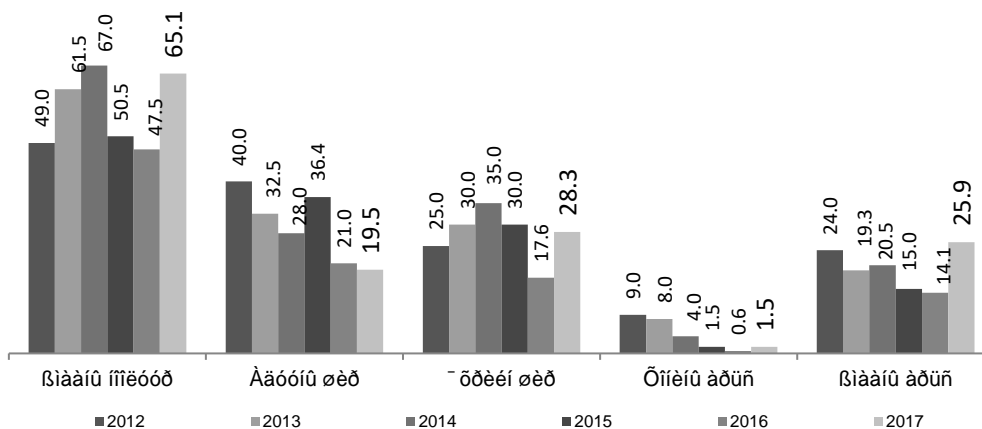

12.16 МАЛЫН ТОО, багаар

12.16 NUMBER OF LIVESTOCK, by type, bags

1	Сумдын нэр	Багуудын нэр	Малын тоо	Үүнээс:				
				Тэмээ	Адуу	Үхэр	Хонь	Ямаа
1		1-р баг, Согоот	24 816	9	1 213	656	12 198	10 740
2		2-р баг, Эмт	21 726	6	1 267	712	10 361	9 380
3		3-р баг, Дэлгэрэх	23 712		1 283	873	11 430	10 126
4		4-р баг, Өлзийт	25 496	26	1 700	1 083	11 354	11 333
5	Арвайхээр сум	5-р баг, Арвайхээр	25 126	59	2 363	1 765	11 519	9 420
6		6-р баг, Ягаантолгой	29 280	72	1 552	1 075	15 752	10 829
7		7-р баг, Дэлгэрэхийн дэнж	26 567	8	1 103	1 074	13 417	10 965
8		8-р баг, Рашаант	24 110	13	1 456	1 701	11 097	9 843
9		9-р баг, Бурхи	30 386	9	1 159	969	13 172	15 077
10		10-р баг, Ноён	30 215	7	1 362	1 329	14 861	12 656
11		11-р баг	11 680	2	400	421	5 782	5 075
12		1-р баг, Өлзийтхошуу	58 782	190	2 054	2 388	24 778	29 372
13	Баруунбаян-Улаан сум	2-р баг, Хүүхдийн-Ус	66 313	173	2 104	1 365	26 167	36 504
14		3-р баг, Цагаан-Овоо	60 165	1 809	1 928	334	18 941	37 153
15		4-р баг, Хөөвөр	34 980	1 532	1 481	1 006	12 852	18 109
16		1-р баг, Улаан-Ам	104 768		8 776	20 859	39 753	35 380
17	Бат-Өлзий сум	2-р баг, Бүрэгтий	68 849		6 641	8 041	29 271	24 896
18		3-р баг, Өвт	22 199		1 768	3 843	8 129	8 459
19		4-р баг, Зөрүүлэг	73 410		8 603	6 979	35 426	22 402
20		5-р баг, Хүйтэн булаг	13 048		1 107	2 095	5 704	4 142
21		1-р баг, Өнц	120 556	665	3 684	2 097	66 700	47 410
22		2-р баг, Эргэн дэнж	71 224	35	3 025	2 098	34 828	31 238
23	Баянгол сум	3-р баг, Цагаан булан	60 374	356	2 091	1 338	31 885	24 704
24		4-р баг, Хаяа	57 179	125	1 950	950	29 970	24 184
25		5-р баг, Цавын-Ихэр	97 142	1 596	3 948	697	56 879	34 022
26		6-р баг, Ширээ	19 648	71	478	419	9 844	8 836
27		1-р баг, Бөмбий	81 353	13	6 361	3 555	47 575	23 849
28	Баян-Өндөр сум	2-р баг, Батхаан	102 299	510	7 592	4 711	63 061	26 425
29		3-р баг, Өвөр зүлэгт	75 432	107	4 402	3 715	39 402	27 806
30		4-р баг, Хар тойром	70 909	36	4 331	2 829	35 548	28 165
31		5-р баг, Бумбат	82 064	42	5 516	3 920	42 526	30 060
32		1-р баг, Өлзийт хошуу	71 553	124	2 404	1 843	18 593	48 589
33		2-р баг, Хөөвөр	82 960	1 190	2 778	1 149	27 968	49 875
34		3-р баг, Баян төхөм	66 711	1 049	2 481	669	16 190	46 322
35	Богд сум	4-р баг, Гүн-Ус	66 345	1 428	2 598	254	19 128	42 937
36		5-р баг, Далан	90 242	3 716	2 598	426	15 252	68 250
37		6-р баг, Ялаатай	47 493	1 859	1 197	234	5 858	38 345
38		7-р баг, Ховд	29 422	397	1 123	628	6 433	20 841

12.16 МАЛЫН ТОО, багаар

12.16 NUMBER OF LIVESTOCK, by type, bags

1	Сумдын нэр	Багуудын нэр	Малын тоо	үүнээс:				
				Тэмээ	Адуу	Үхэр	Хонь	Ямаа
39		1-р баг, Ар жаргалант	106 931	54	8088	3993	66601	28195
40		2-р баг, Их боригдой	82 456	88	5816	2572	48237	25743
41	Бүрд сум	3-р баг, Донгит	78 078	79	4931	2724	45405	24939
42		4-р баг, Ар хөшөөт	74 776	158	5951	2205	42576	23886
43		5-р баг, Онгон	22 151	3	1795	634	11937	7782
44		1-р баг, Хөөвөр	70 739	416	3206	1578	31431	34108
45	Гучин-Ус сум	2-р баг, Гучин	65 938	3292	2507	585	26585	32969
46		3-р баг, Аргалант	76 147	810	2552	1378	35857	35550
47		4-р баг, Аргуйт	20 033	526	833	544	8157	9973
48		1-р баг, Тахилга	92 285	254	5541	3701	46400	36389
49	Есөн зүйл сум	2-р баг, Мөнхбулаг	16 652	2	1670	1130	8203	5647
50		3-р баг, Хайрхан	62 179	1	5594	2992	33873	19719
51		4-р баг, Эрээн	71 378	2	6133	2775	41236	21232
52		1-р баг, Эмгэд	35 397		3095	4478	13980	13844
53		2-р баг, Цахиурт	38 292		4064	3889	15988	14351
54	Зүүнбаян-Улаан сум	3-р баг, Дөлгөөн	40 712		3389	2718	18432	16173
55		4-р баг, Баян-Улаан	38 608		3389	2783	19008	13428
56		5-р баг, Хад	34 120		2672	2633	16329	12486
57		6-р баг, Дэвшил	57 935	7	3301	2625	28980	23022
58		1-р баг, Шарга	49 875	10	3362	2019	20078	24406
59	Нарийнтээл сум	2-р баг, Баянтээг	86 280	72	3824	3140	36159	43085
60		3-р баг, Өндөрхөмөг	53 794		2921	4614	20464	25795
61		4-р баг, Цагаан-Овоо	45 679	10	2118	2359	14799	26393
62		1-р баг, Бор хошуут	96 888	36	9611	4539	58807	23895
63	Өлзийт сум	2-р баг, Агуйт	46 308	9	3922	2423	26138	13816
64		3-р баг, Яргайт	57 375	16	4153	2618	29430	21158
65		4-р баг, Гуулин	49 982	284	3144	2063	26208	18283
66		1-р баг, Царги	79 287	176	3292	2806	41019	31994
67		2-р баг, Цахиурт	70 085	177	2617	2210	29340	35741
68	Сант сум	3-р баг, Улаан-Овоо	69 082	350	2271	2316	29207	34938
69		4-р баг, Залаа	64 796	181	2728	2228	27287	32372
70		5-р баг, Майхан	30 195	5	1141	1649	12557	14843

БҮЛЭГ 12

12.16 МАЛЫН ТОО, багаар

12.16 NUMBER OF LIVESTOCK, by type, bags

1	Сумдын нэр	Багуудын нэр	Малын тоо	үүнээс:				
				Тэмээ	Адуу	Үхэр	Хонь	Ямаа
71	Тарагт сум	1-р баг, Туяа	89 895	104	5223	2550	42841	39177
72		2-р баг, Арвайнтал	41 296		2692	1391	22244	14969
73		3-р баг, Хүрэмт	57 632		3438	2585	30714	20895
74		4-р баг, Урт	29 641		2367	1396	14289	11589
75		5-р баг, Их булаг	24 241		1482	990	12449	9320
76		6-р баг, Алтантал	32 376	16	1263	979	16363	13755
77	Төгрөг сум	1-р баг, Хоолт	19 805	135	909	424	8547	9790
78		2-р баг, Их-Ус	43 874	1100	1671	801	17174	23128
79		3-р баг, Мазар	43 050	160	1193	587	21017	20093
80		4-р баг, Сайн төгрөг	48 352	1378	2070	212	21500	23192
81		5-р баг, Баян	67 017	1122	2551	594	29633	33117
82		1-р баг, Жаргалант	72 333		5014	9786	28019	29514
83	Уянга сум	2-р баг, Таац	53 446		3126	16188	20282	13850
84		3-р баг, Шивээ-Овоо	22 193		2068	2015	9111	8999
85		4-р баг, Шуранга	37 711		3936	7753	13885	12137
86		5-р баг, Бадрал	75 390		7572	9262	37727	20829
87		6-р баг, Бөөрөлжүүт	38 078		3324	7490	14164	13100
88		7-р баг, Өлт	32 505		2613	5357	11767	12768
89	Хайрхандулаан сум	8-р баг, Онги	18 300		1814	2705	7929	5852
90		1-р баг, Бурхант	47 400		2354	1437	15912	27697
91		2-р баг, Нарт	56 794		2731	3356	26767	23940
92		3-р баг, Эмээл	56 545	3	3777	2458	25163	25144
93		4-р баг, Дэрсэн хонхор	62 693	85	3158	1538	29208	28704
94		5-р баг, Ар агуйт	68 729	44	2729	1213	35361	29382
95	Хархорин сум	6-р баг, Марзат	31 312	2	1447	1152	11206	17505
96		1-р баг, Вангийн-Овоо	18 262	2	1593	1782	8418	6467
97		2-р баг, Ганган-Орхон	13 505		1276	1017	6487	4725
98		3-р баг, Эрдэнэтолгой	22 336	103	1093	1749	11018	8373
99		4-р баг, Нарийн хүр	40 848		3545	3376	20183	13744
100		5-р баг, Онгоцон-Ухаа	54 120	198	4298	3087	27767	18770
101	Хужирт сум	6-р баг, Жалбаа	71 885	4	7441	4453	38331	21656
102		7-р баг, Шанх	55 296	4	6616	3578	28226	16872
103		8-р баг, Орхон	58 057	8	6040	4664	26805	20540
104		1-р баг, Өвөр модот	48 672		6049	2379	26391	13853
105		2-р баг, Уужим	60 384	4	8153	4905	27480	19842
106		3-р баг, Бэрх	74 371	26	8082	4883	36284	25096
107	Хужирт сум	4-р баг, Шивээт	23 717	6	2689	2050	11385	7587
108		5-р баг, Шунхлай	23 894		2354	1786	12060	7694
109		6-р баг, Дулаан	54 608		6756	3295	28877	15680
Дүн			5 743 530	28 756	364 015	298 244	2 663 296	2 389 219

13.1 АЖ ҮЙЛДВЭРИЙН НИЙТ БҮТЭЭГДЭХҮҮН, оны үнээр, мян.төг

13.1 GROSS INDUSTRIAL PRODUCT, at current price, thuos.tug

Бүтээгдэхүүний төрөл	2016	2017*	2017/2016 %*
БҮГД	34245904.3	37601869.4	109.8
Уул уурхай, олборлох аж үйлдвэрийн дүн	12064457.0	11246316.0	93.2
Нүүрс олборлолт	2985357.0	3200811.0	107.2
Алт олборлолт	9079100.0	8045505.0	88.6
Боловсруулах аж үйлдвэрийн дүн	16414194.0	20086242.2	122.4
Хүнсний бүтээгдэхүүн үйлдвэрлэлийн дүн	8824013.0	11209685.4	127.0
Үүнээс: Талх	838929.1	899135.0	107.2
Нарийн боов, бялуу	1358104.0	1357119.6	99.9
Архи	217322.9	251273.0	115.6
Цэвэр ус, рашаан	5490696.0	7761257.5	141.4
Сүү	117906.2	119704.1	101.5
Тараг, хоормог	110641.0	112955.6	102.1
Ааруул	166343.6	165120.1	99.3
Даршилсан ногоо	11315.0	17177.0	151.8
Хэрчсэн гурил	58101.2	50082.5	86.2
Банш, бууз	361089.1	391860.0	108.5
Хиам	92804.9	83666.0	90.2
Хүнсний давс	760.0	335.0	44.1
Мод, Модон эдлэлийн дүн	1408466.0	1670926.0	118.6
Үүнээс: гэрийн мод	942385.0	1073900.0	114.0
Зүсвэр, бусад модон эдлэл	466081.0	597026.0	128.1
Ном хэвлэлийн дүн	50875.0	41110.1	80.8
Ном, хүснэгт, маягт	50875.0	41110.1	80.8
Гутал үйлдвэрлэл	471917.0	488971.0	103.6
Оёмол бүтээгдэхүүн	699142.6	1058330.0	151.4
Тоосго	311201.3	327000.0	105.1
Блок	607702.0	541702.6	89.1
Бусад/ угаасан ноос, нүдний шил, бэлэг дурсгалын зүйлс, төмөр хийц, вакум цонх гэх мэт/	4040877.1	4748517.1	117.5
Дулааны эрчим хүч үйлдвэрлэлт, усан хангамжийн дүн	5767253.3	6269311.2	108.7
Дулааны эрчим хүч	5087533.2	5513024.1	108.4
Ус ариутгал, усан хангамж	679720.1	756287.1	111.3

13.2 АЖ ҮЙЛДВЭРИЙН БҮТЭЭГДЭХҮҮНИЙ БОРЛУУЛАЛТ, оны үнээр, мян.төг

13.2 OUTPUT OF SELECTED INDUSTRIAL COMMODITIES

Бүтээгдхүүний төрөл	2016	2017*	2017/2016 %
БҮГД	33873717.4	36996329.9	109.2
Уул уурхай, олборлох аж үйлдвэр	12064457.0	11246316.0	93.2
Нүүрс олборлолт	2985357.0	3200811.0	107.2
Алт олборлолт	9079100.0	8045505.0	88.6
Боловсруулах аж үйлдвэр	16042007.1	19480702.7	121.4
Хүнсний бүтээгдэхүүний дүн	8595477.9	10915678.9	127.0
Үүнээс: сүү, сүүн бүтээгдэхүүн	394890.8	397779.8	100.7
Талх, нарийн боов, бялуу	2169378	2247965	103.6
Цэвэр ус, рашаан	5289816.0	7475597.5	141.3
Архи	217322.9	251273.0	115.6
Хиам	92804.9	83666.0	90.2
Даршилсан ногоо	11315.0	17120.1	151.3
Хэрчсэн гурил	58101.2	50082.5	86.2
Банш бууз	361089.1	391860.0	108.5
Хүнсний давс	760.0	335.0	44.1
Мод модон эдлэл, зүсвэр	1384649.0	1615785.4	116.7
Хүснэгт маягт	49168.5	40490.1	82.3
Гутал үйлдвэрлэл	460457.0	465011.4	101.0
Оёмол бүтээгдэхүүн	690342.6	1023405.1	148.2
Тоосго	283133.6	302810.5	106.9
Блок	565182.0	535202.3	94.7
Бусад/ нїдний шил,бэлэг дурсгалын зүйлс, төмөр хийц,угаасан ноос, эсгий гэх мэт/	4013596.5	4582319.0	114.2
Дулааны эрчим хїч їйлдвэрлэлт, усан хангамж дїн	5767253.3	6269311.2	108.7
Дулааны эрчим хүч	5087533.2	5513024.1	108.4
Ус ариутгал, усан хангамж	679720.1	756287.1	111.3

13.3 ГОЛ НЭРИЙН БҮТЭЭГДЭХҮҮНИЙ ҮЙЛДВЭРЛЭЛТ
13.3 OUTPUT OF SELECTED INDUSTRIAL
COMMODITIES

Бүтээгдэхүүн	Хэмжих нэгж	2016	2017*	2017/2016 %*
Талх	тн	503.3	555.9	110.5
Нарийн боов	тн	476.0	451.0	94.7
Архи	мян.л	25.3	28.4	112.3
Бялуу	тн	9.2	9.5	103.3
Цэвэр ус	мян.л	4942.7	6555.3	132.6
Сүү, тараг, аарц, хоормог	мян. л	168.4	189.3	112.4
Ааруул	тн	25.3	23.5	92.9
Хэрчсэн гурил	тн	45.3	47.4	104.6
Банш, бууз	тн	52.1	60.2	115.5
Хиам	тн	15.0	14.8	98.7
Даршилсан ногоо	тн	3.6	5.0	138.9
Дулааны эрчим хүч	мян.гкал	129.8	139.9	107.8
Түгээсэн ус, сувагжуулалт	мян м3	399.8	444.7	111.2
Нүүрс	мян.тн	149.3	160.0	107.2
Алт	кг	129.6	105.3	81.3
Гэрийн мод	шир	1306	1245	95.3
Хүснэгт маягт	мян .ш	117.8	109.1	92.6
Гутал	хос	5508	5628	102.2
Тоосго	мян. ш	972.5	1242.0	127.7
Блок	мян.ш	602.8	524.6	87.0
Угаасан ноос	тн	1628.3	1950.6	119.8

13.4 АЖ ҮЙЛДВЭРИЙН НИЙТ БҮТЭЭГДЭХҮҮН, сумаар, оны үнээр, мян.төг

13.4 GROSS INDUSTRIAL PRODUCT, by soums, at current price, thuos.tug

Сумд	2017 он ДҮН	Үүнээс: Нэр төрлөөр													
		Талх		Нарийн боов, бялуу		Архи, ундаа, цэвэр ус		Сүү, сүүн бүтээгдэхүүн, зайрмаг		Хиам, даршилсан ногоо, давс		Гурил, хэрчсэн гурил, бууз банш,		Нүүрс	
		Тоо тн	Үнийн дүн	Тоо тн	Үнийн дүн	Тоо мян.л	Үнийн дүн	Тоо мян.л	Үнийн дүн	Тоо тн	Үнийн дүн	Тоо тн	Үнийн дүн	Тоо мян.т н	Үнийн дүн
Баян-Өндөр	186770.0														
Бүрд	324513.5	0.7	1190.6				10.0	17650.0							
Бат-Өлзий	1385552.7	107.1	102225.1	2.9	12900.0		0.4	3150.0				14.8	22422.5		
Баруунбаян- Улаан	191585.5	3.5	6375.0	3.0	9000.0										
Баянгол	207859.0	0.03	47.5	4.6	13421.5										
Гучин-Ус	266290.4	0.8	1566.4	4.3	10676.0		0.1	108.0							
Есөн-Зүйл	179336.7														
Өлзийт	134741.8														
Зүүнбаян- Улаан	186870.0											3.8	5640.0		
Богд	303844.0	6.8	12240.0	0.9	2664.0							4.1	5640.0		
Нарийнтээл	3398088.3	4.5	8018.2	1.5	4792.4									160.0	3200811.0
Сант	221925.0														
Тарагт	217528.8							19.1	34835.0	0.6	335.0				
Төгрөг	233273.5	0.1	210.0				3.6	6733.5	0.8	1565.0					
Уянга	5008769.1	20.5	37050.0												
Хайрхандулаан	223056.4														
Хужирт	8606795.6	26.9	45850.0	6.0	15000.0	6205. 3	7709300.0					3.9	3900.0		
Хархорин	897541.8	28.7	51665.1	8.1	23495.2			14.5	21751.1						
Арвайхээр	15427527.3	356.3	632697.1	419.7	1265170.5	378.4 6583.	303230.5	165.1	313552.2	18.4	99278.0	81.0	404340.0		
ДҮН	37601869.4	555.9	899135.0	451.0	1357119.6	7	8012530.5	212.8	397779.8	19.8	101178.0	107.6	441942.5	160.0	3200811.0

ХҮСНЭГТ 13.4-ийн үргэлжлэл
continue of TABLE 7.4

Сумд	Үүнээс: Нэр төрлөөр																
	Алт		Дулаан үйлдвэрлэл		Ус сувагжуулалт		Гэрийн мод		Блок		Тоосго		Гутал		Модон эдлэл, зүсвэр	Оёдол	Бусад/ вакум цонх, шахмал түлш, сур, төмөр хийц, бэлэг дурсгалын зүйлс
	Тоо кг	Үнийн дүн	Тоо мян.гл/к л	Үнийн дүн	Тоо мян.м 3	Үнийн дүн	Тоо ш	Үнийн дүн	Тоо мян. ш	Үнийн дүн	Тоо мян.ш	Үнийн дүн	Тоо хос	Үнийн дүн	Үнийн дүн	Үнийн дүн	Үнийн дүн
Баян-Өндөр			3.8	143598.0					8.9	10317.0			21	3700.0	13680.0	13475.0	2000.0
Бүрд			6.5	261024.9					6.3	7560.0					5870.0	27875.0	3343.0
Бат-Өлзий			7.1	260510.1			747	586000.0					127	12100.0	237750.0	105320.0	43175.0
Баруунбаян-Улаан			3.7	140510.5					8.0	12000.0					5200.0	18500.0	
Баянгол			3.5	148895.0					6.0	6000.0			2	170.0	4800.0	19600.0	14925.0
Гучин-Ус			3.8	150500.0									635	56315.0		12585.0	34540
Есөн-Зүйл			3.1	122600.7									79	10510.0	1136.0	32620.0	12470.0
Өлзийт			3.2	129566.8									4	185.0		4990.0	
Зүүнбаян-Улаан			4.3	160500.0					6.0	6565			168	8650.0	3410.0	2105.0	
Богд			5.7	236800.0					2.0	2000.0			250	20000.0	12500.0	12000.0	
Нарийнтээл			3.6	142351.2					11.0	11000.0					470.0	30518.0	127.5
Сант			3.8	155500.0					8.8	9680.0			200	27500.0	9925.0	13520.0	5800
Тарагт			4.1	142073.8					12.0	10000.0			193	14015.0	1370.0	12400.0	2500.0
Төгрөг			4.5	168000.0					15.0	14650.0			87	5371.0	11090.0	10970.0	14684.0
Уянга	65.5	4581774.1	6.2	227600.0			11	42500.0	15.0	15000.0			204	24340.0	57705.0	13470.0	9330.0
Хайрхандулаан			4.4	177566.4									39	12120.0	3480.0	17490.0	12400.0
Хужирт			8.9	355165.1			184	113000.0	11.3	15320.5			137	132600.0		145010.0	71650.0
Хархорин			14.5	572750.5	45.0	138674.8			37.1	40810.1			85	8075.0	7100.0	26600.0	6620.0
Арвайхээр	39.8	3463730.9	45.2	1817511.1	399.7	617612.3	303	332400.0	377.2	380800.0	1242.0	327000.0	215	153320.0	221540.0	539282.0	4556062.7
	105.3	8045505.0	139.9	5513024.1	444.7	756287.1	1245	1073900.0	524.6	541702.6	1242.0	327000.0	5628	488971.0	597026.0	1058330.0	4789627.2

14.1 ТЭЭВЭР
14.1 TRANSPORT

Үзүүлэлт	Хэмжих нэгж	2016	2017	2017/2016 %
Тээсэн ачаа	мян.тн	50.6	56.7	112.1
Ачаа эргэлт	мян/тн.км	16961.1	19062.5	112.4
Тээсэн зорчигч	хүн	281229	313289.2	111.4
Зорчигч эргэлт	мян/ хүн/ км	78088.8	87720.9	112.3
Тээврийн орлого	мян..төг	2531618.1	2848070.3	112.5
Тээврийн үйлчилгээ үзүүлж буй				
Автобус	тоо	22	22	100.0
Суудлын автомашин	тоо	448	473	105.6
Ачааны автомашин	тоо	156	166	106.4

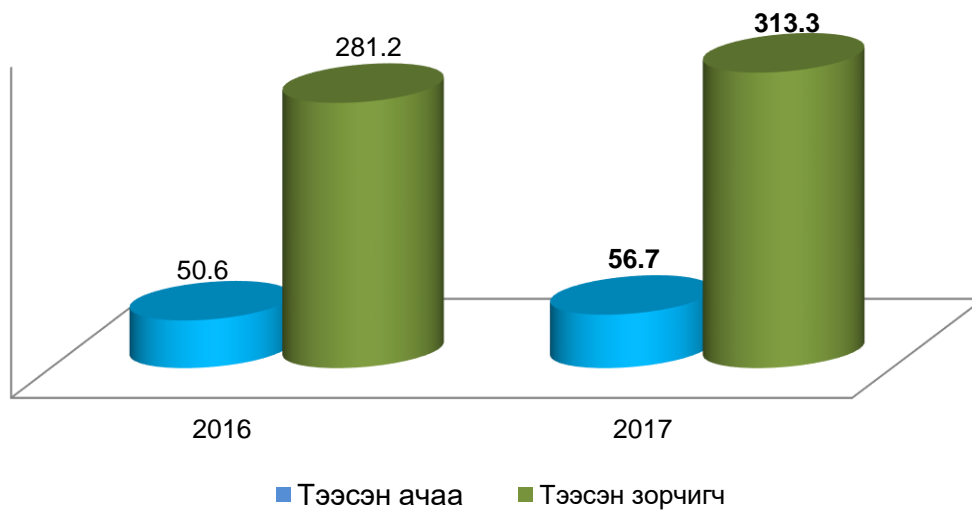

14.2 ХОЛБОО
14.2 COMMUNICATION

Үзүүлэлт	ХЭМЖИХ НЭГЖ	2016	2017*	2017/2016 %*
Харилцаа холбооны салбарын тоо	тоо	6	6	100.0
Шуудангийн салбарын тоо	тоо	23	22	95.7
Шуудан холбооны орлого	мян.төг	179457.3	191181.4	106.5
Явуулсан бичиг, захидал, боодол	мян.ш	20.4	16.5	80.9
Хүргэсэн тогтмол хэвлэл	мян.төг	58806.6	30050.0	51.1

14.3 СУУРИН УТАСНЫ ЦЭГИЙН ТОО, сумаар
14.3 NUMBER OF TELEPHON LINE, by soum

Сум	Онууд				
	2013	2014	2015	2016	2017
Бүгд	1008	981	976	736	663
Баян-Өндөр	-	-	-	-	-
Бүрд	-	-	-	-	-
Бат Өлзий	-	-	-	-	-
Баруунбаян-Улаан	-	-	-	-	-
Баянгол	-	-	-	-	-
Гучин ус	18	23	23	18	11
Есөнзүйл	3	-	-	-	-
Өлзийт	-	-	-	-	-
Зүүнбаян-Улаан	-	-	-	-	-
Богд	15	-	-	-	-
Нарийнтээл	-	-	-	-	-
Сант	-	-	-	-	-
Тарагт	-	-	-	-	-
Төгрөг	17	24	24	13	13
Уянга	42	43	38	34	20
Хайрхандулаан	-	-	-	-	-
Хужирт	49	51	49	38	29
Хархорин	226	198	193	147	130
Арвайхээр	641	642	649	486	460

14.4 ХОЛБОО
14.4 COMMUNICATIONS

	2016	2017*	2017/2016 %*
Харилцаа холбооны үйлчилгээний орлого, мян.төг	653107.4	645507.1	98.8
Үүнээс: Хүн амаас орсон орлого, мян.төг	221004.0	193652.1	87.6
Суурин утасны цэг	736	663	90.1
Үүнээс: Өрхийн хэрэглэгч	437	224	51.3
Үүрэн утас хэрэглэгчдийн тоо, (давхардсан тоогоор)	93110	93900	100.8
Кабелийн телевизийн хэрэглэгчдийн тоо	3884	3980	102.5
Интернэтээр үйлчлүүлэгчдийн тоо	9198	9165	99.6
Үүнээс: Албан байгууллага	184	190	103.3
Айл өрх, хувь хэрэглэгч	430	450	104.7
Интернэтийн орлого	201220.0	228662.8	113.6

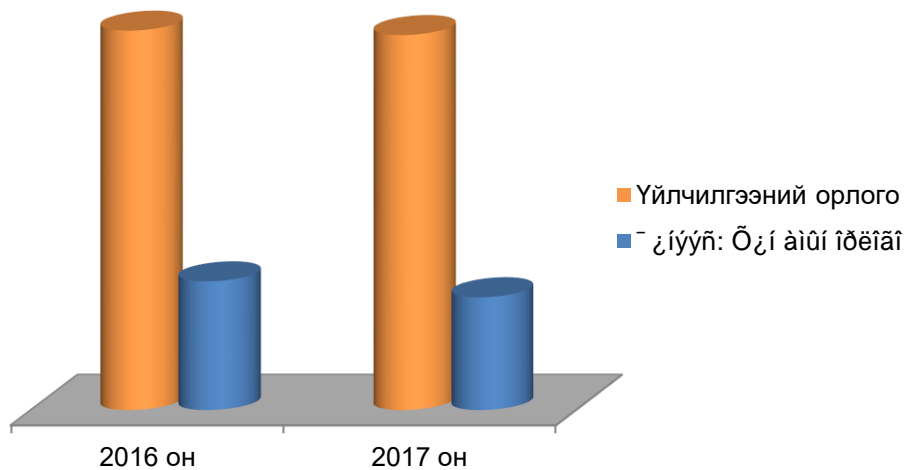

15.5 АШИГЛАЛТАНД ОРУУЛСАН ОРОН СУУЦ, СУМААР

15.5 LIVING QUARTER HAVE COMMISSIONED, by soum

Сумын нэр	2016 он			2017 он		
	Сууцны тоо бүгд	Үүнээс		Сууцны тоо бүгд	Үүнээс	
		Орон сууцны байшин	Сууцны тусдаа байшин		Орон сууцны байшин	Сууцны тусдаа байшин
Бүгд	180	35	145	260	51	209
Баян-Өндөр	2	-	2	2		2
Бүрд	4	-	4	6		6
Бат Өлзий	8	-	8	10		10
Баруунбаян-Улаан	2	-	2	1		1
Баянгол	13	10	3	4		4
Гучин ус	-	-	-	5		5
Есөнзүйл	2	-	2	3		3
Өлзийт	1	-	1	4		4
Зүүнбаян-Улаан	1	-	1	2		2
Богд	13	-	13	4		4
Нарийнтээл	2	-	2	4		4
Сант	2	-	2	2		2
Тарагт	1	-	1	4		4
Төгрөг	3	-	3	4		4
Уянга	2	-	2	12		12
Хайрхандулаан	-	-	-	2		2
Хужирт	2	-	2	15		15
Хархорин	28	-	28	37		37
Арвайхээр	94	25	69	139	51	88

БҮЛЭГ 15

15.6 ХОТ, НИЙТИЙН АЖ АХУЙН ҮЙЛЧИЛГЭЭНИЙ ЗАРИМ ҮЗҮҮЛЭЛТҮҮД, сумаар
15.6 SOME STATISTICS OF FACILITIES FOR PUBLIC SERVICES AND AMENITIES, by soums

Сум	Цэвэр усны хангамж						Хог цэвэрлэгээ, тээвэрлэлт				Халуун усны үйлчилгээ			
	Ус түгээх байр		Ус тээврийн автомашин		Зөөврийн ус хэрэглэдэг өрхийн тоо		Хог устгах цэгийн тоо		Хог тээврийн машины тоо		Цэгийн тоо		Багтаамж (хүн)	
	2016	2017	2016	2017	2016	2017	2016	2017	2016	2017	2016	2017	2016	2017
БҮГД	95	98	11	11	18845	19208	25	24	30	28	38	37	175	177
Баян-Өндөр	2	2	1	-	323	350	1	1	1	1	1	1	5	4
Бүрд	1	1	-	-	248	259	1	1	1	1	1	1	2	2
Бат-Өлзий	5	5	-	-	1432	1451	1	1	1	1	1	1	4	5
Баруунбаян-Улаан	-	2	1	1	265	270	1	1	1	1	1	1	3	3
Баянгол	2	2	-	-	308	329	1	1	1	1	1	1	4	4
Гучин-Ус	1	-	-	-	260	260	1	1	1	1	1	1	4	4
Есөнзүйл	2	2	1	1	230	260	1	1	1	1	1	1	8	6
Өлзийт	1	1	-	-	165	168	1	1	1	1	1	1	2	2
Зүүнбаян-Улаан	1	1	-	-	350	365	2	1	1	1	1	1	4	3
Богд	5	5	1	1	360	375	1	1	1	1	2	1	5	5
Нарийнтээл	3	3	-	-	386	370	2	2	2	2	3	3	10	10
Сант	4	4	-	-	355	360	1	1	1	1	1	1	8	8
Тарагт	2	2	-	-	330	334	1	1	1	1	1	1	12	12
Төгрөг	1	1	1	1	400	410	1	1	1	1	1	1	6	6
Уянга	5	6	-	1	1120	1200	5	5	1	1	2	2	7	8
Хайрхандулаан	2	2	1	1	384	390	1	1	1	1	1	1	4	4
Хужирт	4	4	1	1	1065	1091	1	1	2	2	1	1	12	12
Хархорин	7	7	1	1	3057	3084	1	1	2	2	7	7	13	17
Арвайхээр	47	48	3	3	7807	7882	1	1	9	7	10	10	62	62

16.1 ТАТВАРЫН ХЭЛТЭСТ БҮРТГЭЛТЭЙ АЖ АХУЙН НЭГЖҮҮД, сумаар
 16.1 NUMBER OF ESTABLISHMENTS, by soums

	Бүх аж ахуйн нэгж		Төсөвт байгууллага	Төрийн бус байгууллага	Шашны байгууллага	Сан	Олон нийтийн байгууллага	Х К	ХХ К	ББ Н	ЗБ Н	Хоршоо	Хад.зээлийн хоршоо	ТӨҮ Г	ОНӨҮ Г	Салбар
	2016	2017														
Бүгд	1728	1851	207	295	14	9	20	10	871	57	41	190	7	1	21	108
Баян-Өндөр	42	43	7	12					10	5		7			1	1
Бүрд	21	23	6	4					3	1	1	6			1	1
Бат Өлзий	88	91	8	10	1				45	3	2	17		1	1	3
Баруунбаян-Улаан	22	25	6	2					8	1		5			1	2
Баянгол	35	37	8	9					8	4		5	1		1	1
Гучин ус	31	34	6	5	1	1			6	3	1	7	1		1	2
Есөнзүйл	34	36	6	5					14	1	2	6			1	1
Өлзийт	31	33	6	4					13	1		7			1	1
Зүүнбаян-Улаан	42	44	7	4	1				10	5		13	1		1	2
Богд	39	41	6	9					14	1		9			1	1
Нарийнтээл	42	44	10	3					11	2	2	13			1	2
Сант	25	27	7						7	3	1	6			1	2
Тарагт	35	35	7	2					9	2	3	10			1	1
Төгрөг	30	31	7	10					6	1		5			1	1
Уянга	79	86	11	6	3				46	2	6	7			1	4
Хайрхандулаан	31	31	6						11	1	1	10			1	1
Хужирт	73	76	8	5	2			2	39	3		11	1		1	4
Хархорин	192	202	23	31	3	2	2	4	99	3	3	7	1		2	22
Арвайхээр	836	912	62	174	3	6	18	4	512	15	19	39	2		2	56
2016 онд	-		208	255	12	8	20	10	799	56	46	182	7	1	21	103

16.2 СҮМ ХИЙДИЙН ҮЙЛ АЖИЛЛАГААНЫ ҮЗҮҮЛЭЛТҮҮД
16.2 SOME INDICATORS OF TEMPLES AND CHURCHES

Сумын нэр	Сүм хийдийн нэр	Нийт ажиллагсад			Үүнээс			Шашны сургууль дацанд сурдаг	Гэрээр шашны ном заалгадаг хүүхдийн оо	Шашны сургууль дацанг төгсөгчид
		2016	2017	2017/2016	Захиргаа аж ахуйн	Хурал, цуглааны лам нар	Үйлчилгээ аж ахуй			
БҮГД	15	164	169	103.0	14	118	37	15	71	3
Баян-Өндөр	Гэдэн даржаалин	4	4	100.0	1	2	1	-	-	-
Бат-Өлзий	Төвхөн хийд	3	3	100.0	1	2	-	-	-	-
Есөнзүйл	Ганданчоймпэлин	5	7	140.0	-	5	2	-	5	-
Өлзийт	Ганданлэгшид дамиранлон	1	1	100.0	-	1	-	-	-	-
Богд	Гандан гүндүллин	3	5	166.7	1	3	1	2	2	-
Гучин ус	Жанчивдашнайданлин	-	6	-	1	4	1	-	-	-
Нарийнтээл	Гивачойлин	2	2	100.0	1	1	-	-	-	-
Уянга	Чойр дацан	4	3	75.0	-	2	1	-	-	-
Хужирт	Ганданноровлин хийд	12	12	100.0	1	7	4	-	5	-
	Бат-Эрдэнэ зуу	29	23	79.3	2	16	5	7	28	3
Хархорин	Бал санжаавын энэрэн нигүүлсэхүй төв	3	5	166.7	-	4	1	-	5	-
	Баруун хүрээ	22	20	90.9	2	15	3	3	15	-
	Эрдэнэзуу дамбаравжаа сан	20	21	105.0	1	14	6	2	3	-
	Ганданпунцоглин хийд	48	49	102.1	2	38	9	1	8	-
Арвайхээр	Намдол дэданлин хийд	2	2	100.0	1	1	-	-	-	-
	Энэрлийн эх католик сүм	6	6	100.0	-	3	3	-	-	-