

Гарчиг

- Нийгэм эдийн засгийн үзүүлэлтүүд 2 - 4
- Төсөв, мөнгө, зээл, хадгаламж, нийгмийн даатгал,
нийгмийн халамж 5-20
- Хэрэглээний үнэ, тариф, ХАА-н бүтээгдэхүүний үнэ 21-31
- Ажилгүйчүүд 32-37
- Хөдөө аж ахуй 38-55
- Аж үйлдвэр 56-64
- Барилга 65-66
- Тээвэр, Холбоо 67-70
- Хүн ам, Соёл, Эрүүл мэнд 71-79
- Гэмт хэрэг 80-84
- ШҮҮХ 85-88
- Улсын бүртгэл 89-93
- Бусад 94-101

Нийгэм эдийн засгийн, үндсэн үзүүлэлтүүд.

Аймгийн нийгэм, эдийн засгийн зарим үндсэн үзүүлэлтүүдийг зэрэгцүүлсэн байдлаар гаргаж танилцуулгад оруулав.

	Хэмжих нэгж	2016 оны 6 сар				
		Аймгийн дундаж	хамгийн			
			их	бага		
Хүн амын нягтрал	хүн	1.2	Зуунмод	847.29	Баянцагаан	0.28
			Баянчандмань	6.75	Мөнгөнморьт	0.30
			Сүмбэр	5.14	Баян-Өнжүүл	0.44
			Борнуур	4.45	Сэргэлэн	0.48
			Жаргалант	3.43	Эрдэнэ	0.49
Төрөх насны 1000 эмэгтэйд ногдох төрөлт	хүн	23.53	Зуунмод	95.67	Баяндэлгэр	0.0
			Батсүмбэр	21.03	Баянхангай	0.0
			Эрдэнэсант	15.40	Мөнгөнморьт	0.0
			Лүн	11.16	Баянцогт	1.8
			Сүмбэр	11.11	Сэргэлэн	1.8
1000 хүнд ногдох нас баралт	хүн	2.45	Зуунмод	3.60	Сэргэлэн	0.0
			Эрдэнэсант	3.43	Дэлгэрхаан	0.6
			Сүмбэр	3.37	Баян	1.0
			Батсүмбэр	3.24	Цээл	1.2
			Баянжаргалан	3.18	Бүрэн	1.3
Хөдөлмөрийн насны 10000 хүнд ногдох ажилгүйчүүдийн тоо	хүн	175	Заамар	546	Батсүмбэр	36
			Жаргалант	294	Баян	40
			Зуунмод	262	Бүрэн	42
			Дэлгэрхаан	203	Баянжаргалан	49
			Баянчандмань	196	Лүн	53
Амьд төрсөн 1000 хүүхдэд ногдох нас баралт	хүн	29.5	Баяндэлгэр	1000.0	Дэлгэрхаан	0.0
			Угтаал	250.0	Сүмбэр	0.0
			Бүрэн	125.0	Баяндэлгэр	0.0
			Лүн	125.0	Мөнгөнморьт	0.0
			Батсүмбэр	85.7	Заамар	0.0
10000 хүн тутмаас халдварт өвчнөөр өвчлөгчид	хүн	97.1	Зуунмод	261.0	Дэлгэрхаан	6.0
			Баян-Өнжүүл	177.4	Баяндэлгэр	7.5
			Баян	150.3	Лүн	11.3
			Архуст	143.5	Баянхангай	14.5
			Цээл	100.8	Өндөрширээт	26.0
Орон нутгийн төсвийн орлогод зарлагын эзлэх хувь	%	15.53	Заамар	50.46	Баянхангай	6.48
			Сэргэлэн	43.17	Дэлгэрхаан	7.26
			Зуунмод	37.75	Баянжаргалан	8.17
			Эрдэнэ	30.09	Сүмбэр	9.51
			Баян	28.55	Баян-Өнжүүл	9.67
Нэг хүнд ногдох төсвийн зарлага	мян-₮	373.88	Баянхангай	499.96	Батсүмбэр	185.85
			Баяндэлгэр	431.47	Борнуур	199.13
			Архуст	403.14	Эрдэнэсант	213.98
			Дэлгэрхаан	402.92	Эрдэнэ	223.06
			Мөнгөнморьт	400.62	Баянчандмань	230.56
Нэг хүнд ногдох төсвийн орлого	мян-₮	15.53	Заамар	50.46	Баянхангай	6.48
			Сэргэлэн	43.17	Дэлгэрхаан	7.26
			Зуунмод	37.75	Баянжаргалан	8.17
			Эрдэнэ	30.09	Сүмбэр	9.51
			Баян	28.55	Баян-Өнжүүл	9.67

(үргэлжлэл)

	Хэмжих нэгж	2016 оны VI сар				
		Аймгийн дундаж үнэ /₮-өөр/	Хамгийн			
			их	бага		
1-р зэргийн гурил	кг	1211.7	Заамар	1400.0	Сэргэлэн	1000.0
			Өндөрширээт	1400.0	Баян	1066.7
			Лүн	1366.7	Баянцогт	1080.0
			Баян-Өнжүүл	1350.0	Аргалант	1100.0
			Архуст	1300.0	Борнуур	1100.0
Хонины мах	кг	6216.7	Зуунмод	7500.0	Алтанбулаг	4300.0
			Жаргалант	7250.0	Архуст	5000.0
			Баян	7000.0	Баяндэлгэр	5000.0
			Сүмбэр	7000.0	Баянцогт	5000.0
			Баянчандмань	6950.0	Угтаал	5833.3
Үхрийн мах	кг	7416.7	Баянцагаан	8500.0	Баян-Өнжүүл	6000.0
			Мөнгөнморьт	8500.0	Баянцогт	6000.0
			Зуунмод	8500.0	Эрдэнэсант	7000.0
					Борнуур	7333.3
					Батсүмбэр	7500.0
Цагаан будаа	кг	2384.2	Угтаал	2666.7	Батсүмбэр	2100.0
			Заамар	2566.7	Бүрэн	2200.0
			Архуст	2500.0	Эрдэнэсант	2200.0
			Баянхангай	2500.0	Алтанбулаг	2233.3
			Борнуур	2500.0	Баян-Өнжүүл	2233.4
Ургамлын тос	литр	3483.7	Баян-Өнжүүл	3766.7	Батсүмбэр	3100.0
			Баянцагаан	3700.0	Эрдэнэсант	3233.3
			Аргалант	3600.0	Цээл	3300.0
			Дэлгэрхаан	3600.0	Борнуур	3333.3
			Эрдэнэ	3600.0	Баянцогт	3433.3
Шингэн сүү	литр	1040.8	Өндөрширээт	1500.0	Аргалант	500.0
			Угтаал	1500.0	Борнуур	500.0
			Эрдэнэсант	1500.0	Эрдэнэ	500.0
			Баянцагаан	1400.0	Мөнгөнморьт	700.0
			Архуст	1300.0	Баянчандмань	833.0
Элсэн чихэр	кг	1841.9	Архуст	2133.3	Батсүмбэр	1500.0
			Баян	2066.7	Алтанбулаг	1600.0
			Сэргэлэн	2066.7	Баянчандмань	1600.0
			Баянцагаан	2000.0	Баян-Өнжүүл	1633.3
			Лүн	2000.0	Зуунмод	1666.7
Талх	ширхэг	1244.7	Мөнгөнморьт	1520.0	Борнуур	1000.0
			Заамар	1500.0	Жаргалант	1000.0
			Баянжаргалан	1400.0	Эрдэнэсант	1000.0
			Цээл	1400.0	Өндөрширээт	1150.0
			Баян	1333.3	Угтаал	1150.0
Төмс	кг	975.3	Баян	1250.0	Жаргалант	500.0
			Архуст	1233.3	Борнуур	600.0
			Лүн	1233.3	Сүмбэр	600.0
			Баян-Өнжүүл	1200.0	Угтаал	800.0
			Баянцогт	1200.0	Батсүмбэр	833.3
Сонгино	кг	1448.1	Архуст	1800.0	Борнуур	1000.0
			Баянжаргалан	1700.0	Алтанбулаг	1100.0
			Угтаал	1700.0	Баянцогт	1200.0
			Заамар	1666.7	Дэлгэрхаан	1200.0
			Сүмбэр	1650.0	Баяндэлгэр	1250.0
Ундны ус	40 литр	68.9	Мөнгөнморьт	200.0	Заамар	40.0
			Баяндэлгэр	160.0	Лүн	40.0
			Цээл	120.0	Өндөрширээт	40.0
			Алтанбулаг	80.0	Сүмбэр	40.0
			Аргалант	80.0	Угтаал	40.0

(үргэлжлэл)

	Хэмжих нэгж measuring unit	Аймгийн дүн болон дундаж Total and average	Эхний 6 сар - In first 6 months			
			Хамгийн			
			их highest		бага lowest	
Т а р и а л с а н т а л б а й	vb тава-cereals	гектар hectar	83279.0	Жаргалант 13999.0 Угтаал 12603.0 Цээл 11930.0 Эрдэнэсант 11430.0 Баянцогт 8510.0	Баянчандмань 297.0 Өндөрширээт 750.0 Баяндэлгэр 1718.0 Архуст 1917.0 Борнуур 1947.0	
	Техникийн ургамал Tehnickal crops	гектар hectar	12125.0	Цээл 4435.0 Угтаал 2353.0 Заамар 1128.0 Аргалант 1059.0 Баяндэлгэр 1000.0	Борнуур 50.0 Архуст 50.0 Баянцогт 600.0 Жаргалант 610.0 Сүмбэр 840.0	
	төмс-potato	гектар hectar	5676.8	Жаргалант 3465.0 Борнуур 800.0 Батсүмбэр 309.0 Сүмбэр 300.0 Баянчандмань 202.1	Баянжаргалан 1.0 Баян-Өнжүүл 2.0 Баян 2.0 Аргалант 4.7 Өндөрширээт 5.0	
	хvнсний ногоо-vegetable	гектар hectar	797.2	Борнуур 220.0 Баянчандмань 145.1 Угтаал 75.9 Батсүмбэр 69.8 Баянцогт 67.0	Өндөрширээт 0.1 Баянжаргалан 0.6 Баян 0.8 Баянцагаан 0.9 Бүрэн 1.5	
S o w n	Төл бойжилтийн хувь Percentage of survivals	Хувь percent	97.3%	Баян 100.0% Баяндэлгэр 100.0% Баянжаргалан 100.0% Баянцагаан 100.0% Дэлгэрхаан 99.6%	Баянчандмань 86.3% Өндөрширээт 92.2% Сэргэлэн 93.5% Баян-Өнжүүл 95.0% Алтанбулаг 96.8%	
	Том малын зүй бус хорогдлын оны эхний малд эзлэх хувь Percentage of losses to total livestock at the beginning of year	Хувь percent	2.2%	Баянцогт 11.8% Баянчандмань 9.5% Угтаал 4.6% Баян-Өнжүүл 4.5% Баянхангай 4.0%	Баян 0.0% Баянцагаан 0.0% Дэлгэрхаан 0.1% Баянжаргалан 0.2% Баяндэлгэр 0.3%	
	16-гаас дээш насны 10000 хүнд ногдох гэмт хэрэг Number of offences per 10000 population of 16 and above ages	Хүн people	45	Сэргэлэн 231 Заамар 193 Батсүмбэр 183 Баяндэлгэр 120 Аргалант 99	Мөнгөнморьт 11 Дэлгэрхаан 12 Бүрэн 12 Архуст 13 Баянцогт 17	



ТӨСӨВ, МӨНГӨ

Төсвийн орлого 2016 оны эхний 6 сард орон нутаг ба аймагт төвлөрүүлснээр орлого 5.2 тэрбум ₮, зарлага 33.6 тэрбум ₮ болж, аймаг, орон нутгийн төсвийн орлогоор тооцоход орлогын төлөвлөгөө 103.97 хувь биелэгдэж, үндсэн нэрийн татварын орлогуудаас; Хувь хүний орлогын албан татвар, өмчийн татвар, үл хөдлөх хөрөнгө, бууны албан татвар, газрын төлбөр, ойгоос түлээ, мод ашигласны төлбөр, ашигт малтмалаас бусад байгалийн баялаг ашиглахад олгох эрхийн зөвшөөрлийн хураамж, агнуурын нөөц ашигласны төлбөр, агнах барих зөвшөөрлийн хураамж, нохойн албан татвар, төсөвт газрын өөрийн орлогын төлөвлөгөө биелэгдсэнгүй.

Төсвийн орлогын гүйцэтгэл. (мянган ₮) Budget revenue. /thousand tog/

Орлогын төрлүүд. Types of revenue	2015-06	2016 оны эхний 6 сар			2016% 2015	Орлогод эзлэх % 2016 он
		Төлөв- лөгөө	Гүйцэт- гэл	ТБ %		
I. ОРЛОГО - Бүгд REVENUE-TOTAL (II+Y)	5483 377.5	5029 893.7	5229 452.5	103.97%	95.37%	100.00%
II. Урсгал орлого-current revenue (III+IV)	5389 802.9	5010 893.7	5191 830.4	103.61%	96.33%	99.28%
III Татварын орлого-tax revenue (1+2+3+4)	4500 347.1	4566 472.4	4556 716.2	99.79%	101.25%	87.14%
1.Орлогын албан татвар-income tax (1.1+1.2)	2751 262.2	2955 318.1	2712 166.7	91.77%	98.58%	51.86%
1.1. Хувь хүний орлогын албан татвар Individuals Income tax	2751 262.2	2955 318.1	2712 166.7	91.77%	98.58%	51.86%
ү Хувь хүний орлогын албан татвар /Суутган-1/ ү орлогыг тухай бүр тодорхойлох боломжгүй	3120 282.3	3227 703.7	3131 728.3	97.03%	100.37%	59.89%
н хувийн мал бүхий иргэний орлого	22 134.3		140.4		0.63%	
э Хувь хүний орлогын албан татвар-ын буцаан олголт э хувьцааны ногдол ашиг, хувь хүртэгчийн	268.2		710.4		264.88%	0.01%
с бусад орлого	-641 028.6	-600 000.0	-704 285.0	117.38%	109.87%	-13.47%
1.2. Аж ахуйн нэгжийн орлогын татвар Corporate Income tax						0.00%
2. Өмчийн татвар Property tax	167 041.7	153 857.6	127 347.8	82.77%	76.24%	2.44%
Үл хөдлөх хөрөнгийн Бууны албан татвар	163 592.2	141 107.9	116 135.5	82.30%	70.99%	2.22%
3. Дотоодын бараа үйлчилгээний татвар Domestic goods and services						
Дотоодын (НӨАТ) Онцгой татвар	3 449.5	12 749.7	11 212.3	87.94%	325.04%	0.21%
4.Тусгай зориулалтын орлого үүнээс Автотээврийн болон өөрөө явагч хэрэгслийн	267 947.9	268 084.6	290 673.1	108.43%	108.48%	5.56%
5. Бусад албан татвар, төлбөр, хураамж Other taxes	1314 095.3	1189 212.1	1426 528.6	119.96%	108.56%	27.28%
а. Улсын тэмдэгтийн хураамж	169 949.8	143 120.8	150 156.1	104.92%	88.35%	2.87%
б. Ашигт малтмалын нөөцийн төлбөр						
в. Газрын төлбөр	643 520.7	723 894.7	617 977.9	85.37%	96.03%	11.82%
г. Ойгоос түлээ, мод ашигласны төлбөр	49 333.2	71 503.0	49 252.2	68.88%	99.84%	0.94%
д. Ашигт малтмалаас бусад байгалийн баялаг ашиглахад олгох эрхийн зөвшөөрлийн хураамж	5 444.2	3 000.0	360.0	12.00%	6.61%	0.01%
е. Байгалийн ургамал	20 522.5	1 000.0				
ё. Агнуурын нөөц ашигласны төлбөр, агнах барих зөвшөөрлийн хураамж	32 951.9	9 000.0	5 265.0	58.50%	15.98%	0.10%
ж. Түгээмэл тархацтай ашигт малтмал ашигласны төлбөр	30 346.2	59 420.0	71 032.8	119.54%	234.07%	1.36%
и. Ус, рашаан ашигласны төлбөр	278 093.3	97 229.8	448 911.5	461.70%	161.42%	8.58%
к. Газрын тосны тусгай зөвшөөрлийн хураамж	0.0	333.2				
л. Нохойн албан татвар	155.0	166.6	10.0	6.00%	6.45%	
м. Бусад төлбөр, хураамж	83 778.5	80 544.0	83 563.1	103.75%	99.74%	1.60%
IV. -Татварын бус орлого-Non tax revenue	889 455.8	444 421.3	635 114.2	142.91%	71.40%	12.14%
а. Хувьцааны ногдол ашиг						
б. Хүү торгуулийн орлого	273 917.0	270 909.4	380 726.6	140.54%	138.99%	7.28%
в. Төсөвт газрын өөрийн орлого	76 461.6	74 785.4	72 229.6	96.58%	94.47%	1.38%
г. Түрээсийн орлого	22 593.3	18 010.6	22 185.1	123.18%	98.19%	0.42%
д. Бусад орлого /Нэр зааж ангилаагүй орлого/	516 483.9	80 715.9	159 972.9	198.19%	30.97%	3.06%
Y. -Хөрөнгө борлуулсны орлого-Capital revenue	93 574.6	19 000.0	37 622.1	198.01%	40.21%	0.72%
а. Төрийн өмч худалдсаны орлого	1 480.0	16 000.0	30 133.0	188.33%	2036.01%	0.58%
б. Өмч хувьчлалын орлого	92 094.6	3 000.0	7 489.1	249.64%	8.13%	0.14%

Аймгийн төсвийн орлого 2015 оны мөн үеэс 4.6 хувь буюу 254.5 сая ₮-өөр буурлаа. Аймгийн төсвийн орлогын 871 хувийг татварын, 12.1 хувийг татварын бус, 0.7 хувийг хөрөнгө борлуулсны орлогууд бүрдүүлж байгаа нь 2015 оны мөн үеэс татварын орлого 5.06 нэгжээр өсч,

татварын бус орлого 4.08 нэгжээр буурч, хөрөнгө борлуулсны орлого 0.99 нэгжээр өслөө.

Аймгийн нийт 3 шатны орлого 7.5 тэрбум ₮ болж аймгийнх 4.3 тэрбум ₮ буюу 58.4 хувь, сумынх 841.3 сая ₮ буюу 11.2 хувь, улсынх 2.2 тэрбум ₮ буюу 30.3 хувийг тус бүр бүрдүүлжээ.

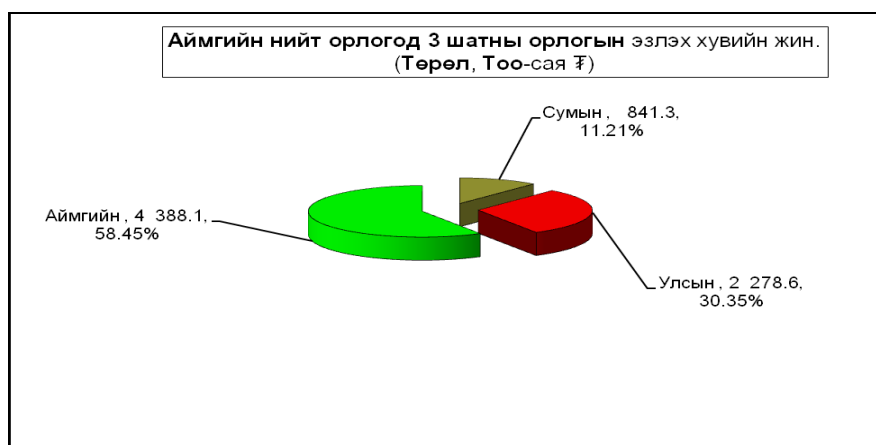

Аймагт төвлөрүүлэх орлогууд.

(мян-₮)

	2015-06	2016 оны эхний 6 сар			2016 % 2015
		төлөв - лөгөө	гүйцэт- гэл	ТБ-ийн хувь	
Авто техник болон өөрөө явах хэрэгслийн	267 947.9	268 084.6	290 673.1	108.43%	108.48%
Хувь хүний орлогын албан татвар /Суутган-1/	3120 282.3	3227 703.7	3131 728.3	97.03%	100.37%
Газрын төлбөр	643 520.7	723 894.7	617 977.9	85.37%	96.03%
Үл хөдлөх хөрөнгийн	163 592.2	141 107.9	116 135.5	82.30%	70.99%
Хүү торгууль	198 205.7	216 000.0	268 980.0	124.53%	135.71%
Төсөвт газрын өөрийн орлого	67 405.2	68 730.0	63 649.5	92.61%	94.43%
Ус ашигласны төлбөр	254 899.1	89 389.8	428 816.5	479.72%	168.23%
Хөрөнгө борлуулсны орлого	1 480.0	16 000.0	30 133.0	188.33%	2036.01%
Өмч хувьчлалын орлого	92 094.6	3 000.0	7 489.1		8.13%
Нэр зааж төлөвлөөгүй орлого	292 255.9	40 099.8	38 959.2	97.16%	13.33%
Улсын тэмдэгтийн хураамж	112 679.3	88 660.0	93 082.2	104.99%	82.61%
Газрын тосны тусгай зөвшөөрлийн хураамж					
Түрээсийн орлого	10 050.0	7 200.0	4 800.0	66.67%	47.76%
Лиценз: ашиглалтын					
Хувь хүний орлогын албан татвар -ын буцаан олголт	-641 028.6	-600 000.0	-704 285.0	117.38%	109.87%
ДҮН	4583 384.3	4289 870.5	4388 139.3	102.29%	95.74%

Улсад төвлөрүүлдэг орлогууд.

(мян-₮)

	2015-06	2016 оны эхний 6 сар			2016 % 2015
		төлөв - лөгөө	гүйцэт- гэл	ТБ-ийн хувь	
Аж ахуйн нэгжийн орлогын албан татвар	385 867.1	306 320.0	632 777.7	206.57%	163.99%
Нэмэгдсэн өртгийн албан татвар	518 688.8	474 720.0	466 387.7	98.24%	89.92%
Онцгой албан татвар	7 300.0	16 376.5	1 000.0	6.11%	13.70%
Ашигт малтмалын нөөц ашигласны төлбөр	705 700.3	723 120.0	1147 609.9	158.70%	162.62%
Агаарын бохирдлын төлбөр	27 838.8	28 291.2	30 819.8	108.94%	110.71%
ДҮН	1645 395.0	1548 827.7	2278 595.1	147.12%	138.48%

2015 оны мөн үеэс төсөвт байгууллагуудын өглөг 51.1 хувь буюу 392.8 сая ₮-өөр өсч 1.2 тэрбум ₮ болж, авлага 26.9 хувь буюу 32.9 сая ₮-өөр буурч 94.6 сая ₮ боллоо.

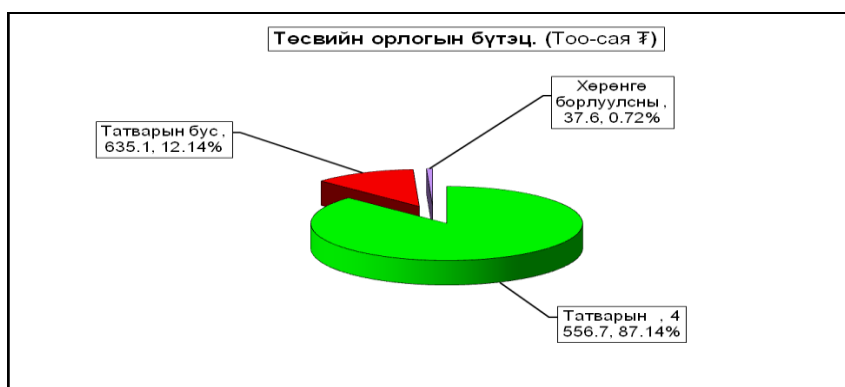

EXPENDITURE SECTOR	Нийт зарлага		total expenditure			/мян.₮/		2016 % 2015
	2015 оны мөн үеийн гүйцэтгэл	2016 оны эхний 6 сар			Нийт зар- лагад эзлэх %	Салбарын зарлагад эзлэх %		
		Төлөв- лөгөө	Гүйцэт- гэл	ТБ %				
НИЙТ ЗАРЛАГА	31,890,218.0	39,599,145.6	33,667,905.8	85.02%	100.00%	100.00%	105.57%	
Цалин, хөлс болон нэмэгдэл урамшил	17,137,379.1	16,803,898.7	16,452,908.7	97.91%	48.87%	48.87%	96.01%	
Үндсэн цалин	14,918,200.2	13,730,879.6	13,575,359.4	98.87%	40.32%	40.32%	91.00%	
Нэмэгдэл, урамшил	611,452.7	1,225,588.5	1,129,427.4	92.15%	3.35%	3.35%	184.71%	
Унаа, хоолны хөнгөлөлт	13,514.6	19,345.8	17,001.6	87.88%	0.05%	0.05%	125.80%	
Урамшуулал	682,413.1	894,183.4	826,606.7	92.44%	2.46%	2.46%	121.13%	
Гэрээт ажлын хөлс	911,798.6	933,901.4	904,513.6	96.85%	2.69%	2.69%	99.20%	
Ажил олгогчоос нийгмийн даатгалд төлөх шимтгэл	1,875,685.0	1,847,240.0	1,800,695.8	97.48%	5.35%	5.35%	96.00%	
Байр ашиглалттай холбоотой тогтмол зардал	3,510,652.8	4,340,824.8	4,112,381.9	94.74%	12.21%	12.21%	117.14%	
Гэрэл цахилгаан	445,454.3	470,115.6	507,170.2	107.88%	1.51%	1.51%	113.85%	
Түлш, халаалт	2,980,824.6	3,797,928.4	3,544,436.5	93.33%	10.53%	10.53%	118.91%	
Цэвэр, бохир ус	84,088.5	71,716.0	60,034.8	83.71%	0.18%	0.18%	71.39%	
Байрны түрээсийн хөлс	285.4	1,064.8	740.4	69.53%	0.00%	0.00%	259.45%	
Хангамж бараа материалын зардал	447,412.2	508,827.1	452,558.1	88.94%	1.34%	1.34%	101.15%	
Бичиг хэрэг	49,288.5	50,367.8	49,233.1	97.75%	0.15%	0.15%	99.89%	
(шатахуун)Тээвэр	306,764.0	331,509.9	303,340.0	91.50%	0.90%	0.90%	98.88%	
Шуудан, холбоо	37,143.3	60,329.1	48,513.1	80.41%	0.14%	0.14%	130.61%	
Ном, хэвлэл авах	9,824.7	13,180.4	8,593.6	65.20%	0.03%	0.03%	87.47%	
Хог тээвэр, цэвэрлэгээ	27,012.8	39,781.2	33,650.1	84.59%	0.10%	0.10%	124.57%	
Бага үнэтэй, түргэн элэгдэх зүйлс	17,378.8	13,658.7	9,228.3	67.56%	0.03%	0.03%	53.10%	
Нормативт зардал	1,291,936.0	1,706,751.7	1,444,409.6	84.63%	4.29%	4.29%	111.80%	
Эм, бэлдмэл	68,021.7	181,823.0	167,010.9	91.85%	0.50%	0.50%	245.53%	
Хоол	1,177,146.2	1,446,883.1	1,219,462.1	84.28%	3.62%	3.62%	103.59%	
Нормын хувцас, зөөлөн эдлэл	46,768.2	78,045.6	57,936.6	74.23%	0.17%	0.17%	123.88%	
Эд хогшил, урсгал засварын зардал	83,914.7	82,037.6	39,953.7	48.70%	0.12%	0.12%	47.61%	
Багаж, хэрэгсэл	2,164.1	833.0	280.0	33.61%	0.00%	0.00%	12.94%	
Тавилга	3,819.8	8,998.5	1,200.0	13.34%	0.00%	0.00%	31.41%	
Хөдөлмөр хамгааллын хэрэглэл		1,110.0	1,085.1	97.76%	0.00%	0.00%		
Урсгал засвар	77,930.8	71,096.1	37,388.6	52.59%	0.11%	0.11%	47.98%	
Томилголт зочны зардал	114,554.9	73,062.3	57,582.3	78.81%	0.17%	0.17%	50.27%	
Дотоод албан томилолт	114,554.9	73,062.3	57,582.3	78.81%	0.17%	0.17%	50.27%	
Бусдаар гүйцэтгүүлсэн ажил үйлчилгээний төлбөр хураамж	199,809.4	444,271.3	352,494.7	79.34%	1.05%	1.05%	176.42%	
Бусдаар гүйцэтгүүлсэн ажил үйлчилгээний төлбөр хураамж	136,819.1	400,069.7	320,903.6					
Аудит, баталгаажуулалт, зэрэглэл тогтоох	21,335.9	770.0	261.0	33.90%	0.00%	0.00%	1.22%	
Даатгалын үйлчилгээ	5,381.2	10,736.0	7,476.7	69.64%	0.02%	0.02%	138.94%	
Тээврийн хэрэгслийн татвар	6,212.2	10,510.9	6,553.7	62.35%	0.02%	0.02%	105.50%	
Тээврийн хэрэгслийн оношлогоо	1,999.3	4,636.4	2,111.5	45.54%	0.01%	0.01%	105.61%	
Мэдээлэл, технологийн үйлчилгээ	15,095.4	15,953.5	14,948.3	93.70%	0.04%	0.04%	99.03%	
Газрын төлбөр		898.4	90.8	10.11%	0.00%	0.00%		
Банк, санхүүгийн байгууллагын үйлчилгээний хураамж	12,966.3	696.4	149.2	21.43%	0.00%	0.00%	1.15%	
Бараа үйлчилгээний бусад зардал	804,100.2	5,346,727.9	3,011,132.1	56.32%	8.94%	8.94%	374.47%	
Бараа үйлчилгээний бусад зардал		5,247,541.0	2,928,251.7	55.80%	8.70%	8.70%		
Хичээл үйлдвэрлэлийн дадлага хийх	40,249.1	99,186.9	82,880.4	83.56%	0.25%	0.25%	205.92%	
Хүү								
Дотоод зээлийн үйлчилгээний төлбөр								
ТАТААС	91,118.4	214,173.4	214,173.4	100.00%	0.64%	0.64%	235.05%	
Төрийн өмчит байгууллагад олгох татаас	60,000.0	34,000.0	34,000.0	100.00%	0.10%	0.10%	56.67%	
Хувийн хэвшлийн байгууллагад олгох татаас	31,118.4	180,173.4	180,173.4	100.00%	0.54%	0.54%	578.99%	
УРСГАЛ ШИЛЖҮҮЛЭГ	3,624,564.3	4,722,953.7	3,805,051.7	80.57%	11.30%	11.30%	104.98%	
Засгийн газрын урсгал шилжүүлэг	40,130.2							
Засгийн газрын дотоод шилжүүлэг	40,130.2							
Бусад урсгал шилжүүлэг	3,584,434.1	4,722,953.7	3,805,051.7	80.57%	11.30%	11.30%	106.15%	
Нийгмийн халамжийн тэтгэвэр, тэтгэмж	2,854,118.9	3,790,164.6	3,018,787.2	79.65%	8.97%	8.97%	105.77%	
Ажил олгогчоос олгох бусад тэтгэмж, урамшуулал	11,461.6	5,582.4	5,528.4	99.03%	0.02%	0.02%	48.23%	
Төрөөс иргэдэд олгох тэтгэмж, урамшуулал	280,050.4	376,803.1	294,308.3	78.11%	0.87%	0.87%	105.09%	
Тэтгэвэрт гарахад олгох нэг удаагийн мөнгөн тэтгэмж	48,324.8	519,925.5	460,798.6	88.63%	1.37%	1.37%	953.54%	
Хөдөө орон нутагт тогтвор суурьшилтай ажилласан албан хаагчдад төрөөс үзүүлэх дэмжлэг	369,525.9	13,179.0	13,178.9	100.00%	0.04%	0.04%	3.57%	
Нэг удаагийн тэтгэмж, шагнал урамшуулал	20,952.6	17,299.1	12,450.3	71.97%	0.04%	0.04%	59.42%	
ХӨРӨНГИЙН ЗАРДАЛ	2,668,841.8	2,681,578.2	1,749,477.1	65.24%	5.20%	5.20%	65.55%	
Барилга байгууламж	790,421.4	1,211,544.7	883,959.2	72.96%	2.63%	2.63%	111.83%	
Их засвар	105,778.7	550,238.0	368,956.8	67.05%	1.10%	1.10%	348.80%	
Тоног төхөөрөмж	22,573.8	22,092.0	16,701.3	75.60%	0.05%	0.05%	73.99%	
Бусад хөрөнгө	1,750,067.9	897,703.5	479,859.8	53.45%	1.43%	1.43%	27.42%	
ЗАРДЛЫГ САНХҮҮЖҮҮЛЭХ ЭХ ҮҮСВЭР	34,799,091.9	39,599,145.6	36,740,088.6	92.78%	109.12%	109.12%	105.58%	
УЛСЫН ТӨСВӨӨС САНХҮҮЖИХ	21,951,587.4	21,474,665.1	21,477,341.3	100.01%	63.79%	63.79%	97.84%	
Тусгай зориулалтын шилжүүлгээс санхүүжих	21,951,587.4	21,474,665.1	21,477,341.3	100.01%	63.79%	63.79%	97.84%	
Орон нутгийн хөгжлийн нэгдсэн сангаас санхүүжих								
ОРОН НУТГИЙН ТӨСВӨӨС САНХҮҮЖИХ	11,303,822.7	12,908,107.0	11,259,426.1	87.23%	33.44%	33.44%	99.61%	
Орон нутгийн төсвөөс санхүүжих	9,858,125.3	10,922,476.1	9,513,146.6	87.10%	28.26%	28.26%	96.50%	
Орон нутгийн хөгжлийн сангаас санхүүжих	1,445,697.4	1,985,630.9	1,746,279.5	87.95%	5.19%	5.19%	120.79%	
ТӨСӨВ БАЙГУУЛЛАГЫН ҮЙЛ АЖИЛЛАГААНААС САНХҮҮЖИХ	1,543,681.8	4,430,012.8	3,366,456.5	75.99%	10.00%	10.00%	218.08%	
Үндсэн үйл ажиллагааны орлогоос санхүүжих.	110,861.3	114,635.6	91,948.1	80.21%	0.27%	0.27%	82.94%	
Туслах үйл ажиллагааны орлогоос санхүүжих	124,349.7	1,954.5	70,238.1	3593.66%	0.21%	0.21%	56.48%	
Урьд оны үлдэгдэлээс санхүүжих	1,308,470.7	4,313,422.7	3,204,270.2	74.29%	9.52%	9.52%	244.89%	
Санхүүгийн байгуул- : Оны эхний үлдэгдэл	641 724.5		463 470.9				72.22%	
Байгууллагын харилцах дансны үлдэгдэл : тай-н эцсийн үлдэгдэл	3550 598.4		3475 242.0				97.88%	
Төсөвт :Өглөгийн үлдэгдэл	769 245.2		1162 118.0				151.07%	
байгууллагын :Авлагын үлдэгдэл	129 526.3		94 607.3				73.04%	

Орон нутгийн төсвийн орлого 5.4 тэрбум ₮ болж, төлөвлөгөө 104.5 хувиар биелэгдэж. Суманд төвлөрүүлэх төсвийн орлого 841.3 сая ₮ болж, төлөвлөгөө 113.6 хувь биелж, Сэргэлэн, Баянхангай, Угтаал, Батсүмбэр, Эрдэнэ, Аргалант, Сүмбэр, Заамар, Зуунмод, Баянцогт, Борнуур, Баян сумд 55.2-0.3 хувиар тасалдууллаа.

Сумын орлогын төлөвлөгөөний биелэлтийг нэр төрлөөр нь үзүүлбэл: № 1 (мянган төгрөг)

Сумд Soms	Мал бүхий иргэдийн орлого		О.Т.Боломжгүй Патент		О.Т.Боломжгүй Жишиг		Үйл ажиллагааны ОАТ		Суутган-4		Суутган-2	
	төл	гүй	төл	гүй	төл	гүй	төл	гүй	төл	гүй	төл	гүй
Алтанбулаг						55.0	4 461.0	10 220.5			1 650.0	307.3
Аргалант							6 000.0	3 769.0			1 900.0	637.4
Архуст							4 999.8	2 214.0			750.0	3 081.0
Батсүмбэр							13 800.0	1 860.0			3 840.0	5 318.8
Баян							6 400.0	5 739.0			1 650.0	336.5
Баяндэлгэр							4 400.0	7 444.7			600.0	962.1
Баянжаргалан							3 200.0	5 253.0			30.0	716.4
Баян-Өнжүүл							8 000.2	11 821.0			3 750.0	1 135.4
Баянхангай							5 000.0	3 509.1			2 520.0	929.8
Баянцагаан							2 930.0	7 893.1			824.0	885.4
Баянцогт							4 400.0	2 322.4			300.0	758.9
Баянчандмань							2 000.0	2 532.4			550.0	544.9
Борнуур							10 600.0	7 349.1			1 450.0	2 249.9
Бүрэн							6 400.0	17 927.6			120.0	1 179.4
Дэлгэрхаан						5.0	1 000.0	4 766.2	3 000.0		720.0	889.0
Жаргалант		137.5					12 400.0	5 786.5			5 000.0	4 457.1
Заамар							26 000.0	7 679.0			2 000.0	4 318.6
Лүн							6 600.0	14 446.1			1 000.0	1 286.4
Мөнгөнморьт							5 000.0	1 969.7			200.0	10.3
Өндөрширээт							5 200.0	11 512.2			200.0	200.7
Сүмбэр		572.9					3 750.0	1 683.3			1 900.0	3 431.1
Сэргэлэн							4 600.0	3 670.8			2 400.0	1 254.8
Угтаал							8 000.0	2 952.6			1 470.0	456.0
Цээл							610.0	4 818.1			1 073.0	2 578.6
Эрдэнэ							14 400.0	4 002.2			4 000.0	5 522.5
Эрдэнэсант							13 600.0	19 457.7			2 300.0	632.9
Зуунмод						80.4	47 500.2	12 913.6			24 000.0	30 708.9
ДҮН		710.4					140.4	231 251.2	185 512.9	3 000.0	66 197.0	74 790.1

Сумын орлогын төлөвлөгөөний биелэлтийг нэр төрлөөр нь үзүүлбэл: № 2 (мянган төгрөг)

Сумд Soms	Бууны		Тэмдэгтийн хураамж		Агнуурын орлого		Хүү торгууль		Ойн орлого		АМББ, байгалийн ургамал, ус ашигласны төлбөр		Түгээмэл тархацтай		Хог хягдлын хураамж		Түрээсийн орлого	
	төл	гүй	төл	гүй	төл	гүй	төл	гүй	төл	гүй	төл	гүй	төл	гүй	төл	гүй	төл	гүй
Алтанбулаг	405.0	124.0	1 350.0	1 603.1			1 700.0	2 241.5	153.0				32 880.0	55 357.6	2 050.0	1 080.0	250.2	683.9
Аргалант	441.7	504.0	2 100.0	2 371.0			1 750.2	619.0							846.0	2 017.0	750.0	918.3
Архуст		465.0	999.6	1 084.1			450.0	470.0			200.0	200.0			1 050.0	1 490.5	285.0	396.0
Батсүмбэр	710.0	120.0	3 150.0	3 131.3			3 150.0	3 459.6	37 300.0	13 672.6		100.0		211.7	10 523.4	12 377.6	160.0	2 102.0
Баян	343.5	183.0	1 749.8	1 506.2			1 448.6	189.4					8 000.0	9 761.6	1 999.8	2 813.0		
Баяндэлгэр	400.0	240.0	750.0	1 162.8			750.0	1 738.1	300.0	3 359.0					1 900.0	491.0	168.0	1 244.0
Баянжаргалан	150.0	180.0	520.0	773.8			120.0	225.0							900.0	832.0	48.0	130.0
Баян-Өнжүүл	258.6	214.0	999.6	2 105.7			1 699.8	382.4							600.0	530.7	1 350.0	1 214.7
Баянхангай	90.0	90.0	1 740.0	1 524.3				363.6							1 210.0	1 106.4	900.0	432.0
Баянцагаан	105.0	210.0	1 150.0	530.0			1 050.0	252.0					1 000.0		681.0	248.0	668.0	600.0
Баянцогт	540.0	490.0	1 000.0	1 744.7			750.0	1 188.3	2 500.0		120.0	109.5			690.0	551.0	1 190.0	1 232.6
Баянчандмань	265.0	184.0	1 700.0	2 736.2			13 500.0	37 041.8	1 500.0	446.5			1 000.0	2 010.0	1 500.0	537.0	650.0	2 221.6
Борнуур	556.4	345.0	3 750.0	2 945.9			985.0	2 011.8	2 400.0	3 632.9		239.4			4 332.0	1 199.0		
Бүрэн	360.0	210.0	1 050.0	1 221.2			400.0	576.2							1 300.0	654.0		55.0
Дэлгэрхаан	375.0	533.0	499.9	516.1			980.0	65.0							750.0	1 385.7		
Жаргалант	408.0	168.0	5 499.8	5 346.3			4 000.0	1 830.0	1 000.0	986.5			500.0	54.9	5 000.0	6 022.4	2 400.0	2 716.1
Заамар	885.0	1 569.0	2 341.1	3 362.1			3 000.0	12 609.3							4 050.0	1 770.0	399.4	581.9
Лүн	392.5	595.5	1 200.0	1 555.7			3 550.0	22 328.3			120.0	666.0	1 200.0	1 242.0	1 950.0	2 470.0	242.0	276.0
Мөнгөнморьт	850.0	446.0	1 850.0	2 665.5	100.0		2 000.0	715.3	18 000.0	23 248.4	1 000.0		100.0	105.0	1 250.0	380.5		345.0
Өндөрширээт	300.0	581.0	800.0	1 464.4	8 900.0	5 265.0	620.0	436.8							1 238.0	1 238.0	750.0	736.0
Сүмбэр	345.0	340.0	1 000.0	869.9			1 100.0	581.3	50.0	67.5					2 160.0	2 427.5		
Сэргэлэн	200.0		3 499.8	2 283.3			3 200.0	3 238.3					10 000.0		999.6	260.0		
Угтаал	300.0	600.0	1 398.0	881.7			1 746.0	1 189.9	300.0						1 080.0	812.0		
Цээл	180.0	546.0	361.0	1 216.2			560.0	532.0		45.0			240.0	40.0	2 090.0	2 509.5		
Эрдэнэ	1 849.0	724.0	3 750.0	4 221.8			1 999.8	6 877.5	8 000.0	3 793.8	10 400.0	18 749.7	4 400.0	2 000.0	2 334.0	1 633.0		
Эрдэнэсант	450.0	169.0	4 002.0	2 842.4			1 400.0	2 327.5					100.0		3 060.0	4 229.2		
Зуунмод	1 590.0	1 381.8	6 250.2	5 408.2			3 000.0	8 256.7				90.4			25 000.2	32 498.1	600.0	1 500.0
ДҮН	12 749.7	11 212.3	54 460.8	57 073.9	9 000.0	5 265.0	54 909.4	111 746.6	71 503.0	49 252.2	11 840.0	20 455.0	59 420.0	71 032.8	80 544.0	83 563.1	10 810.6	17 385.1

Сумын орлогын төлөвлөгөөний биелэлтийг нэр төрлөөр нь үзүүлбэл: №3

(мянган төгрөг)

Сумд Soms	ТГӨ орлого		Нэр зааж ангилаагүй орлого		Хөрөнгө борлуулсны орлого		ҮХЭХ борлуулсаны албан татвар		Газрын тосны тусгай зөвшөөрлийн хураамж		Нохойн албан татвар		Бүгд дүн		
	төл	гүй	төл	гүй	төл	гүй	төл	гүй	төл	гүй	төл	гүй	төл	гүй	хувь
Алтанбулаг	50.2	60.3	600.0				1	328.0					45 549.4	73 061.2	160.40%
Аргалант	395.6	460.3	999.9	382.5				200.0					15 183.4	11 878.5	78.23%
Архуст	240.0	368.0	200.0	113.4									9 174.4	9 882.0	107.71%
Батсүмбэр	160.0	258.0	3 150.0	1 851.9			300.0	736.0					76 243.4	45 199.5	59.28%
Баян	230.0	1 278.7	500.0	150.6				292.3					22 321.7	22 250.3	99.68%
Баяндэлгэр		162.0		11 520.0									9 268.0	28 323.7	305.61%
Баянжаргалан				100.0									4 968.0	8 210.2	165.26%
Баян-Өнжүүл	249.6	1 142.0							333.2		166.6	10.0	17 407.6	18 555.9	106.60%
Баянхангай	198.0	172.9	3 000.0										14 658.0	8 128.1	55.45%
Баянцагаан	75.0	150.0											8 483.0	10 968.5	129.30%
Баянцогт	100.0	270.0	600.0	1 450.0									12 190.0	10 117.4	83.00%
Баянчандмань	100.0	124.2	1 200.0	523.7			800.0	1 465.0					24 765.0	50 367.3	203.38%
Борнуур	200.0	305.2	400.0	416.5				648.0					24 673.4	21 592.7	87.51%
Бүрэн	60.0	116.0	660.0	639.2									10 350.0	22 578.6	218.15%
Дэлгэрхаан	230.0	285.0											7 554.9	8 445.0	111.78%
Жаргалант	600.0	466.6	5 000.0	45 395.5			400.0	1 114.8					42 207.8	74 482.2	176.47%
Заамар	560.0	212.0	800.0					310.0					40 035.5	32 411.9	80.96%
Лүн	200.0	202.0	370.0	406.0				4.0					16 824.5	45 478.0	270.31%
Мөнгөнморьт	400.0	104.0	2 000.0	10 297.4				60.0					32 750.0	40 347.1	123.20%
Өндөрширээт	290.0	307.2	502.0	43 548.4									18 800.0	65 289.7	347.29%
Сүмбэр			2 300.0					100.0					12 605.0	10 073.5	79.92%
Сэргэлэн	200.0	901.6	5 100.0	1 983.6			1 000.0	380.0					31 199.4	13 972.4	44.78%
Угтаал	352.0	18.2	500.0	635.0			500.0	1 460.0					15 646.0	9 105.4	58.20%
Цээл	570.0	882.3						20.0					5 684.0	13 187.7	232.01%
Эрдэнэ	250.0	66.0	10 334.4				1 500.0	1 270.0					63 217.2	48 860.5	77.29%
Эрдэнэсант	180.0	150.0	400.0					140.0					25 492.0	29 948.7	117.48%
Зуунмод	165.0	117.6	1 999.8	1 600.0			22 666.2	14 041.5					132 771.6	108 597.2	81.79%
Төвлөрсөн															
ДҮН	6 055.4	8 580.1	40 616.1	121 013.7			27 166.2	23 569.6	333.2		166.6	10.0	740 023.2	841 313.2	113.69%

Аймагт төвлөрүүлэх төсвийн орлогын төлөвлөгөө 4.3 тэрбум ₮ болж 102.2 хувь биелж Баянцагаан, Эрдэнэ, Угтаал, Баянцогт, Баян, Жаргалант, Эрдэнэсант, Борнуур, Сүмбэр, Баянжаргалан, Зуунмод, Баянхангай сумд төлөвлөгөө 31.2-5.4 хувиар тасалдууллаа.

Орон нутгийн орлогоос Улсад төвлөрүүлэх нэр төрлийг сумдаар үзүүлбэл

LOCALBUDGET SOMS, as of first 6 months,thous tog.

Сумд Soms	ААНОАТ		НӨТ		Онцгой		Агаарын бохирдлын төлбөр/АТБӨЯХ/		АМНАТ		Өсөн нэмэгдэх нөөцийн төлбөр		Бүгд дүн		
	төл	гүй	төл	гүй	төл	гүй	төл	гүй	төл	гүй	төл	гүй	төл	гүй	хувь
Алтанбулаг	497.8	16 603.8	5 933.1	3 838.1			751.1	733.8					7 182.0	21 175.7	294.84%
Аргалант	305.8	314.4	118.5	220.8			442.2	469.3					866.5	1 004.5	115.93%
Архуст	76.6	20.0	39.6	196.8			397.9	659.3					514.1	876.1	170.41%
Батсүмбэр	3 446.1	1 084.8	5 934.0	6 437.8			1 591.4	1 866.4					10 971.5	9 389.0	85.58%
Баян	229.8	39.8	7 912.0	1 006.6			760.3	693.0	44 016.0	20 421.6			52 918.1	22 161.0	41.88%
Баяндэлгэр	114.9	125.0	198.0	2 946.0			468.5	453.6	785.8	800.0			1 567.2	4 324.6	275.94%
Баянжаргалан	38.2	2.0	395.6	380.7			521.7	594.4					955.5	977.1	102.26%
Баян-Өнжүүл	95.8	35.3	593.6				813.2	1 061.6					1 502.6	1 096.9	73.00%
Баянхангай	153.1	269.6	39.6	50.0			353.6	257.2					546.3	576.8	105.58%
Баянцагаан	6 318.0	6 263.0	134 504.0	141.0			574.6	640.2	26 724.0	26 100.0			168 120.6	33 144.2	19.71%
Баянцогт	957.4	4 533.4	3 956.0	1 501.4			486.2	547.7					5 399.6	6 582.5	121.91%
Баянчандмань	7 658.0	3 755.3	19 780.0	43 799.0			1 060.9	1 193.2	61 308.0	120 000.0			89 806.9	168 747.5	187.90%
Борнуур	7 658.0	2 465.1	11 868.0	12 686.0			1 635.6	1 870.3					21 161.6	17 021.4	80.44%
Бүрэн	57.4	206.2	237.5				804.6	869.8					1 099.5	1 076.0	97.86%
Дэлгэрхаан	114.9	210.7	198.0	0.3			380.3	455.1					693.2	666.1	96.09%
Жаргалант	5 743.5	8 082.6	11 868.0	19 487.0			884.1	2 079.3	125 760.0	133 254.0			144 255.6	162 902.9	112.93%
Заамар	191 450.0	501 161.7	13 846.0	9 657.5			2 475.5	2 619.8	407 934.2	807 751.1			615 705.7	1321 190.1	214.58%
Лүн	2 871.6	2 225.8	1 978.0	3 651.2			839.9	760.0					5 689.5	6 637.0	116.65%
Мөнгөнморьт	153.1	624.6	1 186.8	2 177.4			663.1	671.4					2 003.0	3 473.4	173.41%
Өндөрширээт	57.4	185.0	1 978.0	1 755.4			450.8	464.8					2 486.2	2 405.2	96.74%
Сүмбэр	1 742.3	2 217.0	2 571.6	543.4			618.9	506.4					4 932.8	3 266.8	66.23%
Сэргэлэн	3 254.8	819.6	198.0	368.0			353.6	359.0	56 592.0	39 283.2			60 398.4	40 829.8	67.60%
Угтаал	957.4	928.1	3 956.0	3 500.0			884.1	1 119.2					5 797.5	5 547.3	95.68%
Цээл	1 531.6	2 556.2	11 868.0	29 466.8			884.1	943.5					14 283.7	32 966.5	230.80%
Эрдэнэ	19 145.0	9 821.5	19 780.0	23 216.1			1 326.1	719.7					40 251.1	33 757.3	83.87%
Эрдэнэсант	15 316.0	20 405.2	9 890.0	31 955.5			1 237.7	1 148.2					26 443.7	53 508.9	202.35%
Зуунмод	36 375.5	47 822.0	203 892.1	267 404.9	16 376.5	1 000.0	6 631.2	7 063.6					263 275.3	323 290.5	122.80%
Төвлөрсөн															
ДҮН	306 320.0	632 777.7	474 720.0	466 387.7	16 376.5	1 000.0	28 291.2	30 819.8	723 120.0	1147 609.9			1548 827.7	2278 595.1	147.12%

Орон нутгийн орлогоос **Аймагт төвлөрөх** нэр төрлийг сумдаар.

LOCALBUDGET SOMS, as of first 6 months,thous tog.

Сумд Soms	Цалингийн ашиг		АТБӨЯХ-ийн татвар		Ус ашигласны төлбөр		ҮХЭХ-ийн албан татвар		Улсын тэмдэгтийн хураамж		Газрын төлбөр		ТГӨО	
	төл	гүй	төл	гүй	төл	гүй	төл	гүй	төл	гүй	төл	гүй	төл	гүй
Алтанбулаг	100 183.8	109 321.0	7 000.0	5 428.4	1 294.2		650.0	634.3			17 500.2	23 058.6		
Аргалант	35 749.2	38 744.6	3 000.0	2 404.9	900.0	1 412.6	3 824.4	8 517.6			13 230.0	16 669.9		
Архуст	31 500.0	91 010.5	2 500.0	3 910.3	127.5	337.5	300.0	249.4			17 450.4	9 168.9		
Батсүмбэр	105 990.0	131 016.9	15 000.0	14 920.9	1 000.0	56.3	2 500.0	221.8			6 750.0	5 848.4		
Баян	99 481.9	96 718.9	5 200.0	4 570.0	6 000.0	31 897.8	3 007.6	2 030.3			75 000.0	21 915.1		
Баяндэлгэр	33 048.0	33 465.2	3 900.0	3 096.4	300.0		383.0	301.2			7 500.0	17 451.2		
Баянжаргалан	33 355.0	32 596.8	6 000.0	5 569.2			317.0	433.2			3 222.0	1 176.3		
Баян-Өнжүүл	25 470.0	27 637.5	9 000.0	8 127.9	685.9	400.0	150.0	242.7			4 070.0	5 788.9		
Баянхангай	27 090.0	27 467.7	2 900.0	2 223.4			325.0	672.3			8 329.8	6 167.8		
Баянцагаан	53 455.3	34 131.9	5 700.0	5 165.6			533.0	417.5			10 749.6	8 720.9		
Баянцогт	54 814.5	41 722.7	4 400.0	4 814.9	200.0		3 184.6	3 555.8			19 999.8	14 613.7		
Баянчандмань	158 537.5	171 437.8	13 000.0	12 273.4	5 500.0	240.0	11 503.3	4 884.9			17 499.6	18 061.7		
Борнуур	69 871.6	56 782.8	13 500.0	12 409.2	1 300.0	734.7	5 526.3	10 851.0			16 249.8	15 597.4		
Бүрэн	36 995.6	42 829.6	11 300.0	10 041.5			231.0	523.4			2 520.0	6 097.1		
Дэлгэрхаан	30 317.7	33 031.3	3 300.0	3 665.1	700.0	1 500.0	153.5	416.7			1 425.0	1 488.1		
Жаргалант	174 737.7	120 511.0	13 000.0	20 462.0	10 000.0	30 030.0	11 500.0	20 083.6			30 060.0	20 908.1		
Заамар	240 299.0	288 459.5	20 523.0	28 533.2	30 000.0	297 297.2	6 750.0	3 229.6			152 669.3	64 773.9		
Лүн	60 500.0	68 456.1	7 000.0	6 927.9			1 725.1	2 259.5			6 249.6	4 377.0		
Мөнгөнморьт	59 910.0	62 587.4	5 300.0	4 343.4	200.0	496.0	1 078.0	698.4			4 399.8	3 356.6		
Өндөрширээт	30 328.0	24 467.3	5 675.0	3 834.6			239.0	275.6			2 250.0	46 027.4		
Сүмбэр	42 478.3	41 245.1	7 000.0	5 415.5	283.6	350.0	768.0	1 320.0			7 771.4	4 790.8		
Сэргэлэн	33 371.9	37 538.8	4 200.0	2 750.5	16 000.0	61 342.0	1 828.4	3 994.4			116 499.6	116 470.3		
Угтаал	73 385.8	54 375.0	8 525.0	8 205.2			300.0	292.9			25 200.0	18 784.8		
Цээл	36 638.0	43 908.9	8 084.6	9 517.5			450.0	477.3			8 270.8	20 241.4		
Эрдэнэ	90 500.0	89 712.5	10 000.0	7 584.6	13 698.6		51 353.8	6 854.0			124 628.4	106 231.4		
Эрдэнэсант	68 171.3	61 609.0	12 000.0	10 221.2			1 276.9	2 821.9			15 999.6	12 678.2		
Зуунмод	1421 523.6	1270 942.5	61 077.0	84 256.4	1 200.0	2 090.4	31 250.0	39 876.2			8 400.0	27 516.0		
Төвлөрсөн орлого									73 880.0	93 082.2			49325.0	63649.5
ДҮН	3227 703.7	3131 728.3	268 084.6	290 673.1	89 389.8	428 816.5	141 107.9	116 135.5	73 880.0	93 082.2	723 894.7	617 977.9	49 325.0	63 649.5

Сумд Soms	Төрийн өмч, хөрөнгө худалдсны, өмч хувьчлалын орлогод		Хүү, торгууль, нэр зааж ангилаагүй орлого		ХХОАТ-ын буцаан олголтын сан		Түрээсийн орлого		Газрын тосны тусгай зөвшөөрлийн орлого		Бүгд дүн		
	төл	гүй	төл	гүй	төл	гүй	төл	гүй	төл	гүй	төл	гүй	Хувь
Алтанбулаг											126 628.2	138 442.3	109.33%
Аргалант											56 703.6	67 749.6	119.48%
Архуст											51 877.9	104 674.6	201.77%
Батсүмбэр											131 240.0	152 064.3	115.87%
Баян											188 689.5	157 132.1	83.28%
Баяндэлгэр											45 131.0	54 314.0	120.35%
Баянжаргалан											42 894.0	39 775.5	92.73%
Баян-Өнжүүл											39 375.9	42 197.0	107.16%
Баянхангай											38 644.8	36 531.2	94.53%
Баянцагаан											70 437.9	48 435.9	68.76%
Баянцогт											82 598.9	65 339.1	79.10%
Баянчандмань											206 040.4	206 897.8	100.42%
Борнуур											106 447.7	96 375.1	90.54%
Бүрэн											51 046.6	59 491.6	116.54%
Дэлгэрхаан											35 896.2	40 101.2	111.71%
Жаргалант											239 297.7	211 994.7	88.59%
Заамар											450 241.3	682 293.4	151.54%
Лүн											75 474.7	82 020.5	108.67%
Мөнгөнморьт											70 887.8	71 481.8	100.84%
Өндөрширээт											38 492.0	74 604.9	193.82%
Сүмбэр											58 301.3	53 121.4	91.12%
Сэргэлэн											171 899.9	222 096.0	129.20%
Угтаал											107 410.8	81 657.9	76.02%
Цээл											53 443.4	74 145.1	138.74%
Эрдэнэ											290 180.8	210 382.5	72.50%
Эрдэнэсант											97 447.8	87 330.3	89.62%
Зуунмод											1523 450.6	1424 681.5	93.52%
Төвлөрсөн орлого	13 000.0	37 622.1	209 416.5	307 939.2	-600 000.0	-704 285.0	6 000.0	4 800.0			-248 378.5	-197 192.0	79.39%
ДҮН	13 000.0	37 622.1	209 416.5	307 939.2	-600 000.0	-704 285.0	6 000.0	4 800.0	4289 870.5	4388 139.3	102.29%		

Орон нутгийн төсвийн орлого, зарлагыг сумдаар
LOCAL BUDGET, EXPENDITURE SOMS, as of first 6 months, thous tog

/мян,₮/

Сум	О Р Л О Г О , REVENUE			З А Р Л А Г А , EXPENDITURE			НИЙТ ДҮНД		Орлогыг Зарлагад
	Жилийн эхнээс			Жилийн эхнээс			ЭЗЛЭХ ХУВЬ		
	Төлөвлөгөө	Гүйцэтгэл	ТБ хувь	Төлөвлөгөө	Гүйцэтгэл	ТБ хувь	Орлогод	Зарлагад	
Алтанбулаг	172 177.6	211 503.5	122.84%	907 908.7	790 066.6	87.02%	4.04%	2.35%	26.77%
Аргалант	71 887.0	79 628.1	110.77%	648 608.7	576 738.5	88.92%	1.52%	1.71%	13.81%
Архуст	61 052.3	114 556.6	187.64%	532 810.1	505 532.7	94.88%	2.19%	1.50%	22.66%
Батсүмбэр	207 483.4	197 263.8	95.07%	1420 292.5	1261 396.2	88.81%	3.77%	3.75%	15.64%
Баян	211 011.2	179 382.4	85.01%	774 320.7	628 248.3	81.14%	3.43%	1.87%	28.55%
Баяндэлгэр	54 399.0	82 637.7	151.91%	695 522.1	573 855.2	82.51%	1.58%	1.70%	14.40%
Баянжаргалан	47 862.0	47 985.7	100.26%	694 172.3	587 318.5	84.61%	0.92%	1.74%	8.17%
Баян-Өнжүүл	56 783.5	60 752.9	106.99%	763 530.1	627 993.8	82.25%	1.16%	1.87%	9.67%
Баянхангай	53 302.8	44 659.3	83.78%	803 780.8	689 441.1	85.77%	0.85%	2.05%	6.48%
Баянцагаан	78 920.9	59 404.4	75.27%	643 897.8	552 298.6	85.77%	1.14%	1.64%	10.76%
Баянцогт	94 788.9	75 456.5	79.60%	689 684.9	631 399.9	91.55%	1.44%	1.88%	11.95%
Баянчандмань	230 805.4	257 265.1	111.46%	1051 948.1	945 077.2	89.84%	4.92%	2.81%	27.22%
Борнуур	131 121.1	117 967.8	89.97%	1081 051.9	1007 374.5	93.18%	2.26%	2.99%	11.71%
Бүрэн	61 396.6	82 070.2	133.67%	789 644.8	730 343.3	92.49%	1.57%	2.17%	11.24%
Дэлгэрхаан	43 451.1	48 546.2	111.73%	702 897.3	668 843.2	95.16%	0.93%	1.99%	7.26%
Жаргалант	281 505.5	286 476.9	101.77%	1679 411.8	1518 935.0	90.44%	5.48%	4.51%	18.86%
Заамар	490 276.8	714 705.3	145.78%	1658 231.9	1416 334.1	85.41%	13.67%	4.21%	50.46%
Лүн	92 299.2	127 498.5	138.14%	952 791.3	902 677.1	94.74%	2.44%	2.68%	14.12%
Мөнгөнморьт	103 637.8	111 828.9	107.90%	847 036.3	797 632.8	94.17%	2.14%	2.37%	14.02%
Өндөрширээт	57 292.0	139 894.6	244.18%	680 449.8	600 324.9	88.22%	2.68%	1.78%	23.30%
Сэргэлэн	203 099.3	236 068.4	116.23%	657 113.8	546 873.4	83.22%	4.51%	1.62%	43.17%
Сүмбэр	70 906.3	63 194.9	89.12%	700 777.0	664 219.8	94.78%	1.21%	1.97%	9.51%
Угтаал	123 056.8	90 763.3	73.76%	865 630.8	816 558.9	94.33%	1.74%	2.43%	11.12%
Цээл	59 127.4	87 332.8	147.70%	853 765.4	804 001.2	94.17%	1.67%	2.39%	10.86%
Эрдэнэ	353 398.0	259 243.0	73.36%	961 234.7	861 458.4	89.62%	4.96%	2.56%	30.09%
Эрдэнэсант	122 939.8	117 279.0	95.40%	1161 561.1	934 887.9	80.49%	2.24%	2.78%	12.54%
Зуунмод	1656 222.2	1533 278.7	92.58%	4184 136.3	4061 182.2	97.06%	29.32%	12.06%	37.75%
Төвлөрсөн	-160 310.2	-197 192.0	123.01%	12196 934.6	8966 892.8	73.52%	-3.77%	26.63%	-2.20%
Орон нутгийн дүн	5190 203.9	5426 644.5	104.56%	27402 211.0	24701 012.9	90.14%	103.77%	73.37%	21.97%
ДҮН	5029 893.7	5229 452.5	103.97%	39599 145.6	33667 905.8	85.02%	100.00%	100.00%	15.53%

Орон нутгийн зарлага сумдаар 2016 оны эхний 6 сард

Сум	БОЛОВСРОЛ, СОЁЛ, ШИНЖЛЭХ УХААН			ОРОН НУТАГ (здтг, баг, итх)			ЭРҮҮЛ МЭНД, СПОРТ		
	Жилийн эхнээс			Жилийн эхнээс			Жилийн эхнээс		
	Төлөвлөгөө	Гүйцэтгэл	ТБ хувь	Төлөвлөгөө	Гүйцэтгэл	ТБ хувь	Төлөвлөгөө	Гүйцэтгэл	ТБ хувь
Алтанбулаг	469 931.8	463 234.0	101.63%	296 488.9	198 957.3	94.26%	141 488.0	127 875.3	92.42%
Аргалант	363 986.5	346 182.6	101.57%	169 756.5	135 008.0	102.47%	114 865.7	95 547.9	91.43%
Архуст	258 679.0	249 880.5	91.90%	164 285.7	159 290.5	102.19%	109 845.4	96 361.7	90.03%
Батсүмбэр	940 134.2	905 866.5	95.98%	304 675.8	190 445.2	74.29%	175 482.5	165 084.4	91.72%
Баян	343 593.7	327 897.8	91.07%	305 258.1	183 711.1	78.42%	125 468.9	116 639.4	89.23%
Баяндэлгэр	316 925.2	306 608.9	95.36%	270 736.4	173 045.2	105.24%	107 860.5	94 201.2	86.03%
Баянжаргалан	328 272.0	314 666.6	90.59%	255 834.7	176 467.5	77.28%	110 065.6	96 184.4	85.54%
Баян-Өнжүүл	375 859.5	349 223.3	92.24%	270 204.9	179 642.2	83.43%	117 465.7	99 128.3	89.94%
Баянхангай	404 373.8	387 214.8	92.59%	294 328.9	202 265.5	106.74%	105 078.1	99 960.8	92.83%
Баянцагаан	279 781.1	253 008.9	91.83%	252 672.5	202 025.7	83.90%	111 444.2	97 264.0	92.72%
Баянцогт	374 736.8	355 112.6	93.53%	204 654.5	170 077.8	96.21%	110 293.6	106 209.5	89.49%
Баянчандмань	598 064.9	573 687.0	98.96%	302 745.4	234 202.7	96.20%	151 137.8	137 187.5	94.78%
Борнуур	683 122.5	660 225.9	94.40%	220 655.9	170 776.4	89.83%	177 273.5	176 372.1	94.96%
Бүрэн	453 174.5	432 342.7	95.81%	196 639.5	178 052.9	77.25%	139 830.8	119 947.7	86.50%
Дэлгэрхаан	420 269.8	406 250.8	98.02%	170 044.3	154 518.3	139.41%	112 583.2	108 074.1	91.78%
Жаргалант	1163 462.5	1121 912.4	95.72%	335 221.8	224 335.0	124.75%	180 727.5	172 687.6	89.78%
Заамар	1081 676.1	1066 569.2	87.19%	398 871.9	172 724.9	73.20%	177 683.9	177 040.0	93.48%
Зуунмод	3527 299.2	3480 325.7	97.79%	656 837.1	580 856.5	81.99%			
Лүн	516 371.5	501 804.1	93.41%	302 304.8	276 023.3	85.79%	134 115.0	124 849.7	81.00%
Мөнгөнморьт	389 296.1	369 537.8	93.65%	346 030.3	330 755.0	88.94%	111 709.9	97 339.9	86.81%
Өндөрширээт	357 856.3	348 602.0	89.99%	211 466.7	147 393.0	89.80%	111 126.8	104 329.9	89.55%
Сүмбэр	423 875.2	408 701.8	105.51%	167 199.1	150 980.5	104.46%	109 702.7	104 537.6	78.99%
Сэргэлэн	286 681.0	276 104.0	96.48%	259 771.1	169 164.3	62.10%	110 661.7	101 605.1	89.70%
Угтаалцайдам	550 917.2	524 176.5	95.90%	194 175.6	175 358.1	98.71%	120 538.0	117 024.3	89.29%
Цээл	515 004.0	507 500.4	95.54%	210 844.2	173 422.8	97.56%	127 917.2	123 078.1	91.19%
Эрдэнэ	521 766.8	485 238.2	95.15%	294 307.8	234 696.8	82.53%	145 160.1	141 523.3	94.84%
Эрдэнэсант	688 095.5	569 853.9	96.96%	322 039.8	221 726.8	105.50%	151 425.8	143 307.2	93.34%
Төвлөрсөн	876 139.2	825 516.0	93.23%	10698 088.0	7540 618.9	75.51%	357 637.2	355 700.4	103.98%
Орон нутгийн дүн	2628 754.4	2305 523.0	95.51%	1025 512.3	703 251.6	91.56%	545 769.3	440 394.7	90.03%
ДҮН	3504 893.6	3131 039.1	89.33%	11723 600.3	8243 870.5	70.32%	903 406.5	796 095.2	88.12%

Орон нутгийн төсвийн зарлагыг сумдаар
EXPENDITURE SOMS, as of first 6 months, thous tog

Soms	Зарлага , Expenditure		НИЙТ ЗАРЛАГААС				Нийт олгосон санхүүжилт
	Жилийн эхнээс		Цалин	Зарлагад эз %	НДШ, ЭМД	бараа үйлч бусад	
	Төлөвлөгөө	Гүйцэтгэл					
Алтанбулаг	907 908.7	790 066.6	537 865.3	68.08%	59 321.0	192 880.2	847 488.9
Аргалант	648 608.7	576 738.5	378 744.6	65.67%	39 436.8	158 557.1	635 793.1
Архуст	532 810.1	505 532.7	354 092.8	70.04%	38 756.8	112 683.2	524 387.9
Батсүмбэр	1420 292.5	1261 396.2	838 426.9	66.47%	92 141.1	330 828.1	1322 290.7
Баян	774 320.7	628 248.3	420 232.2	66.89%	46 237.9	161 778.1	658 663.3
Баяндэлгэр	695 522.1	573 855.2	368 169.8	64.16%	39 936.2	165 749.1	589 198.3
Баянжаргалан	694 172.3	587 318.5	385 108.5	65.57%	40 309.2	161 900.7	624 648.2
Баян-Өнжүүл	763 530.1	627 993.8	348 963.5	55.57%	38 790.2	240 240.1	667 296.5
Баянхангай	803 780.8	689 441.1	393 964.6	57.14%	42 557.5	252 919.0	688 876.4
Баянцагаан	643 897.8	552 298.6	351 777.5	63.69%	39 166.7	161 354.4	575 253.9
Баянцогт	689 684.9	631 399.9	434 311.0	68.79%	48 062.5	149 026.3	650 055.1
Баянчандмань	1051 948.1	945 077.2	607 797.6	64.31%	67 202.3	270 077.4	981 462.4
Борнуур	1081 051.9	1007 374.5	613 103.5	60.86%	67 450.0	326 821.0	1053 971.0
Бүрэн	789 644.8	730 343.3	490 163.5	67.11%	54 639.4	185 540.3	776 591.0
Дэлгэрхаан	702 897.3	668 843.2	371 323.5	55.52%	40 331.3	257 188.5	692 236.0
Жаргалант	1679 411.8	1518 935.0	948 163.9	62.42%	102 754.8	468 016.2	1553 975.0
Заамар	1658 231.9	1416 334.1	881 686.0	62.25%	96 290.4	438 357.7	1496 171.4
Зуунмод	4184 136.3	4061 182.2	2374 822.9	58.48%	259 338.8	1427 020.5	4046 830.6
Лүн сум	952 791.3	902 677.1	473 925.6	52.50%	52 254.1	376 497.4	878 583.3
Мөнгөнморьт	847 036.3	797 632.8	412 788.2	51.75%	46 245.8	338 598.8	699 312.9
Өндөрширээт	680 449.8	600 324.9	353 952.0	58.96%	39 363.8	207 009.2	651 387.6
Сүмбэр	700 777.0	664 219.8	447 556.8	67.38%	48 923.5	167 739.4	680 762.0
Сэргэлэн	657 113.8	546 873.4	377 140.7	68.96%	41 748.7	127 983.9	577 072.5
Угтаалцайдам	865 630.8	816 558.9	477 230.7	58.44%	52 565.9	286 762.3	841 440.0
Цээл	853 765.4	804 001.2	481 301.0	59.86%	51 611.4	271 088.8	849 351.4
Эрдэнэ	961 234.7	861 458.4	524 430.9	60.88%	56 786.8	280 240.7	912 532.1
Эрдэнэсант	1161 561.1	934 887.9	608 631.3	65.10%	68 282.0	257 974.6	1014 939.5
Төвлөрсөн	12196 934.6	8966 892.8	1197 233.8	13.35%	130 190.8	7639 468.3	7245 999.7
Орон нутгийн дүн	27402 211.0	24701 012.9	15255 674.9	61.76%	1670 505.0	7774 833.0	25490 570.8
Бүгд дүн	39599 145.6	33667 905.8	16452 908.7	48.87%	1800 695.8	15414 301.3	32736 570.5

Төсвийн зарлага төсөвт байгууллагаар (мян-төг)

EXPENDITURE Government organization, as of first 6 months, thous tog

	З А Р Л А Г А , EXPENDITURE			НИЙТ ЗАРЛАГААС				Нийт олгосон санхүүжилт	Өглөг (мян-төг)
	Жилийн эхнээс			Цалин	Зарлагад эзлэх %	НДШ, ЭМД	бараа үйлч бусад		
	Төлөвлөгөө	Гүйцэтгэл	ТБ хувь						
Аймгийн Засаг дарга	4146 720.3	2170 970.0	52.35%	9 832.2	0.45%	1 081.8	2160 056.0	420 687.0	
АЗДТГазар	889 206.7	849 482.8	95.53%	316 463.8	37.25%	33 850.5	499 168.5	878 474.4	1 928.5
Аймгийн ИТХ	387 544.2	70 238.0	18.12%	39 808.0	56.68%	4 379.4	26 050.6	89 101.6	
Байгаль орчин аялал жуулчлалын газар	251 420.8	251 088.8	99.87%	141 857.2	56.50%	15 609.0	93 622.6	251 420.8	1 355.8
Санхүү хяналт, аудитын алба	76 144.5	67 563.9	88.73%	36 999.9	54.76%	4 069.2	26 494.8	72 144.5	24 292.0
Ойн анги	31 478.8	30 887.8	98.12%	25 007.9	80.96%	2 757.1	3 122.8	28 478.8	1 032.3
Орон нутгийн хөгжлийн сан	1073 691.3	1051 169.8	97.90%				1051 169.8	952 373.1	
Халамжийн сан	3814 414.8	3027 046.0	79.36%				3027 046.0	3061 000.0	
Худалдан авах ажиллагааны алба	27 466.6	22 171.7	80.72%	16 880.3	76.13%	1 959.2	3 332.2	25 966.6	1 928.2
Өрхийн эрүүл мэндийн төв	105 483.0	105 475.9	99.99%				105 475.9	106 672.5	2 745.2
Биеийн тамир спорт бэлтгэлийн төв	252 154.2	250 224.5	99.23%	55 419.6	22.15%	6 096.5	188 708.4	247 266.6	46 157.3
төв	160 765.7	158 792.8	98.77%	94 982.4	59.82%	10 291.9	53 518.5	160 771.1	5 080.7
Солонго спорт соёлын ордон	169 418.7	166 425.2	98.23%	19 018.8	11.43%	2 217.6	145 188.8	169 418.7	3 538.9
Музей	92 497.7	85 381.9	92.31%	56 088.6	65.69%	6 059.9	23 233.3	87 723.1	4 737.4
Номын сан	106 001.5	101 025.7	95.31%	41 379.0	40.96%	4 521.0	55 125.6	105 976.7	15 157.8
Монгол туургатан театр	326 264.4	298 931.5	91.62%	223 686.7	74.83%	24 040.9	51 203.9	302 264.6	13 439.9
Насан туршийн боловсролын төв	21 191.2	14 958.8	70.59%	13 150.6	87.91%	1 374.4	433.8	21 189.6	
ГХБХБГазар	116 408.9	114 389.3	98.27%	70 381.3	61.53%	7 780.2	36 227.9	116 408.8	361.0
Хүүхэд гэр бүл хөгжлийн хэлтэс	148 661.3	130 668.2	87.90%	36 277.3	27.76%	4 102.0	90 288.9	148 661.3	63.6
Орон нутгийн төсвийн дүн	12196 934.6	8966 892.8	73.52%	1197 233.8	13.35%	130 190.8	7639 468.3	7245 999.7	121 818.5

Төсөвт байгууллагуудын Өглөгийн үлдэгдэл. (мян, ₮)

Д/д		Хэмжих нэгж	2015	2016 оны	үүнээс: Өглөг үүссэн хугацаагаар		
			эцсийн байдлаар	6 сарын 30-ны үлдэгдэл	31-60 өдөр	61-120 өдөр	121- өдрөөс дээш
Төсөвт байгууллагуудын өглөг Бүгд							
		мян, ₮	1,266,909.5	1,162,118.0	1,162,118.0		
1	ү Цалингийн	мян, ₮	74,594.0	101,893.6	101,893.6		
2	НДШ	мян, ₮	52,993.7	56,292.1	56,292.1		
3	ү ЭМД	мян, ₮					
4	Гэрэл цахилгаан	мян, ₮	11,490.3	42,008.5	42,008.5		
5	н Түлш,халаалт	мян, ₮	664,689.9	799,296.7	799,296.7		
6	Цэвэр, бохир ус	мян, ₮	3,028.5	26,345.1	26,345.1		
7	э Шуудан,холбоо	мян, ₮	5,424.2	3,081.4	3,081.4		
8	Тээвэр,шатахуун	мян, ₮	36,540.9	15,670.5	15,670.5		
9	Хоол	мян, ₮	42,308.7	5,198.9	5,198.9		
10	э Эм	мян, ₮	13,913.1	2,860.5	2,860.5		
11	Дотоод албан томилол	мян, ₮	23,007.1	14,139.5	14,139.5		
12	Урсгал засвар Байр түрээсийн зардал	мян, ₮	10,867.9	6,449.8	6,449.8		
13	с Бусад	мян, ₮	328,051.2	88,881.4	88,881.4		
Төсөвт байгууллагуудын өглөг Бүгд							
		хувь	100.0%	100.0%	100.00%		
1	ү Цалингийн	хувь	5.89%	8.77%	8.77%		
2	НДШ	хувь	4.18%	4.84%	4.84%		
3	ү ЭМД	хувь					
4	Гэрэл цахилгаан	хувь	0.91%	3.61%	3.61%		
5	н Түлш,халаалт	хувь	52.47%	68.78%	68.78%		
6	Цэвэр, бохир ус	хувь	0.24%	2.27%	2.27%		
7	э Шуудан,холбоо	хувь	0.43%	0.27%	0.27%		
8	Тээвэр,шатахуун	хувь	2.88%	1.35%	1.35%		
9	Хоол	хувь	3.34%	0.45%	0.45%		
10	э Эм	хувь	1.10%	0.25%	0.25%		
11	Дотоод албан томилол	хувь	1.82%	1.22%	1.22%		
12	Урсгал засвар	хувь	0.86%	0.56%	0.56%		
13	с Бусад	хувь	25.89%	7.65%	7.65%		

Төв аймгийн 2016 оны эхний 6 сарын өр, авлагын мэдээ

Сумд	Нийт өглөг (мян- ₮)	Ү Ү Н Э Э С			Авлага
		цалин	НДШ	бусад	
Алтанбулаг	27,231.1			27,231.1	
Аргалант	35,569.8	4615.2	10,342.9	20,611.7	
Архуст					
Батсүмбэр	25,560.9	12684.7	141.4	12,734.7	
Баян	1,791.7		21.1	1,770.5	2503.3
Баяндэлгэр	2,263.2	589.1		1,674.1	
Баянжаргалан	7,651.9	941.4	2,993.5	3,717.0	11585.8
Баян-өнжүүл	8,350.9	30.6	88.1	8,232.2	
Баянхангай	47,524.1	10966.5	614.6	35,943.0	
Баянцагаан	9,616.2	508.8	1,730.1	7,377.4	
Баянцогт	7,113.8		3,727.4	3,386.4	
Баянчандмань	8,100.5			8,100.5	11351.2
Борнуур	15,144.5	140.3		15,004.3	
Бүрэн	19,618.2	7627.8	106.6	11,883.8	
Дэлгэрхаан	74,340.9	6393.0	12,328.6	55,619.3	4584.3
Жаргалант	110,110.2		211.9	109,898.3	1825.9
Заамар	53,906.3	335.8		53,570.5	
Зуунмод	269,897.4	14980.3	7,639.7	247,277.4	35575.6
Лүн	95,312.5	2379.7	3,604.4	89,328.4	
Мөнгөнморьт	53,780.5	171.3	298.1	53,311.1	1203.3
Өндөрширээт	62,995.6	16053.8	936.0	46,005.8	1120.7
Сүмбэр	18,953.4	21.0		18,932.4	
Сэргэлэн	10,936.4			10,936.4	1607.8
Угтаалцайдам					
Цээл	74,529.7	5221.0	1,213.4	68,095.3	1086.7
Эрдэнэ					
Эрдэнэсант					
Төвлөрсөн	121,818.5	18233.5	10,294.1	93,290.9	22162.5
Сумдын дүн	1,040,299.5	83,660.2	45,998.0	910,641.3	72,444.8
Бүх дүн	1,162,118.0	101,893.7	56,292.1	1,003,932.2	94,607.3

Мөнгө, зээл, хадгаламж

ХААН, Хас, Төрийн, Капитал банкны салбаруудын дүнгээр 2016 оны эхний 6 сард кассын орлого 215.9 тэрбум ₮, кассын зарлага 218.9 тэрбум ₮ болж, гүйлгээнд 208.3 тэрбум ₮ байна.

Банкны кассын орлого, зарлага.

REVENUE, EXPENDITURE ,BANK OF CASH

(сая-төг)
mln tog

	Орлого revenue			Зарлага expenditure			Орлого %
	Системийн банкны зузаатгал	Бусад цэвэр орлого	Дүн Total	Системийн банкинд шилжүүлсэн	Бусад цэвэр зарлага	Дүн Total	Зарлага Revenue to expenditure ratio,%
Салбар,тооцооны кассуудын дүн Total bank	666.5	135557.7	215905.2	922.9	138200.2	218914.1	98.6%
Y Y H Э Э C -ХААН банкны салбар Khan bank	5794.0	73887.0	79681.0	4690.0	75101.0	79791.0	99.9%
-Төрийн банкны салбар State bank		126144.7	126144.7		125298.7	125298.7	100.7%
-Хас банкны салбар Хас bank	358.6	7069.6	7428.2	847.9	10312.2	11160.1	66.6%
-Капитал банкны салбар Capital bank	307.9	2343.4	2651.3	75.0	2589.3	2664.3	99.5%

ХААН, Хас, Төрийн, Капитал банкны салбарын нийт зээлийн багц зээлдэгчийн тоо 98404, зээлийн багцын дүн 512.4 тэрбум ₮, зээл авсан зээлдэгчийн тоо 34106, олгосон зээлийн дүн 63.7 тэрбум ₮ боллоо.

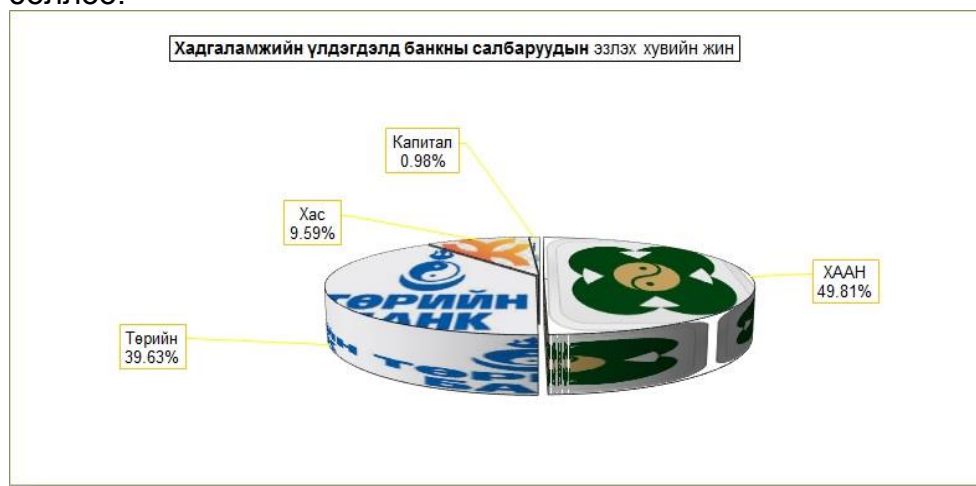

Зээлийн чанарын ангилал

(сая-төг)
mln tog

	Хэвийн зээл Performing loans		Хугацаа хэтэрсэн зээл overdue loans		Хэвийн бус Abnormal loans		Эргэлзээтэй зээл Doubtful		Муу зээл Bad loans	
	Зээлдэгчийн тоо	Зээлийн үлдэгдэлийн хэмжээ	Зээлдэгчийн тоо	Зээлийн үлдэгдэлийн хэмжээ	Зээлдэгчийн тоо	Зээлийн үлдэгдэлийн хэмжээ	Зээлдэгчийн тоо	Зээлийн үлдэгдэлийн хэмжээ	Зээлдэгчийн тоо	Зээлийн үлдэгдэлийн хэмжээ
Банкны системийн дүн Total bank	31079	116885.8	240	1613.8	63	430.1	30	168.8	36	180.4
Y Y H Э Э C -ХААН банкны салбар Agriculture Bank	15973	66080.0	123	688.0	19	74.0	8	48.0	20	82.0
-Төрийн банкны салбар State Bank	13299	43266.5	18	66.16	9	43.0	14	91.7	9	58.4
-Хас банкны салбар Хас bank	1403	5988.2	95	824.4	35	313.1	8	29.1	7	40.0
-Капитал банкны салбар Capital bank	404	1551.1	4	35.2						

2016 онд Олгосон зээлийн багц

(сая төг)
mln tog

		Зээлдэгч- дийн тоо	Зээлийн багцын дүн	Зээл авсан зээлдэг- чийн тоо	Олгосон зээлийн дүн
НИЙТ ЗЭЭЛИЙН БАГЦ		98404	512413.1	34106	63744.8
Ү Ү Н Э Э С	Бизнесийн зээл <i>Business loans</i>	2655	12343.7	499	6391.9
	Хэрэглээний зээл <i>Consumer loans</i>	79856	234652.6	27473	33195.4
	Орон сууцны зээл <i>Housing loans</i>	722	23965.7	60	1489.8
	Төслийн зээл <i>Project loans</i>	5655	214238.1	1760	7928.4
	Бусад зээл <i>Other loans</i>	9516	27213.1	4314	14739.3

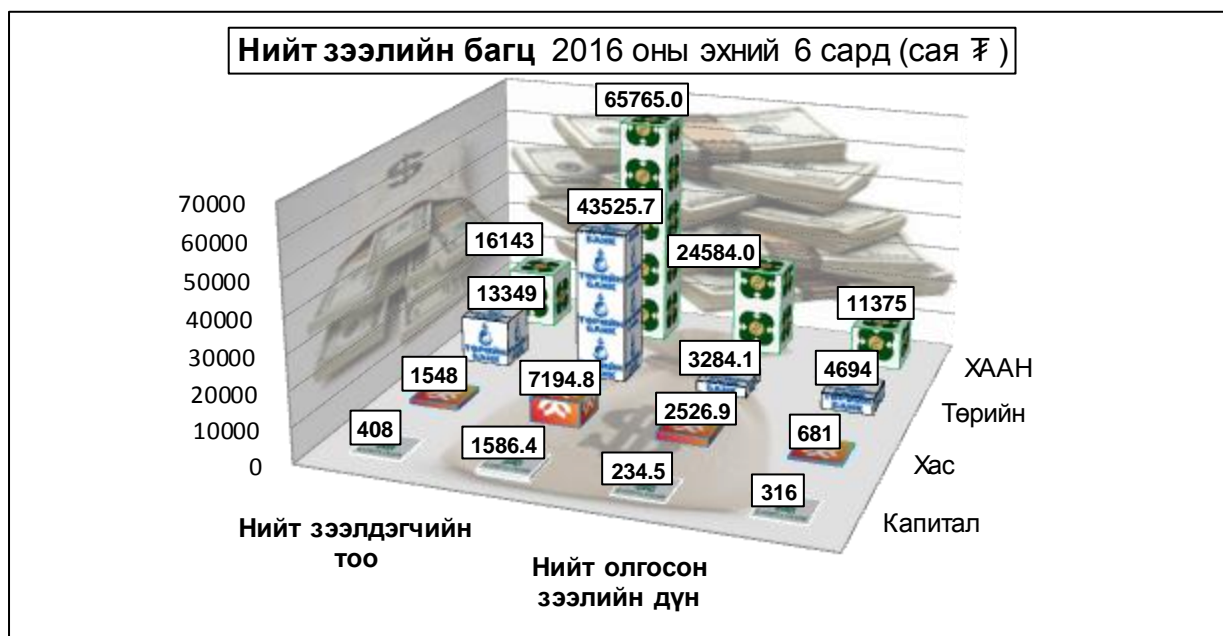

Зээлийн багцын хүү

INTEREST IOAN PACKAGE

(хувь)
(percent)

	Бизнесийн зээл <i>Business loans</i>		Хэрэглээний зээл <i>Consumer loans</i>		Орон сууцны зээл <i>Housing loans</i>		Төслийн зээл <i>Project loans</i>		Бусад зээл <i>Other loans</i>			
	дээд	доод	дээд	доод	дээд	доод	дээд	доод	дээд	доод		
Ү Ү Н Э Э С	-ХААН банкны салбар Agriculture bank		2.50	1.60	2.50	1.40	1.85	0.40	0.83	0.58	2.50	1.50
	-Төрийн банкны салбар State Bank		2.50	2.20	2.50	1.70	2.20	0.50	0.83	0.31	2.20	1.50
	-Хас банкны салбар Хасbank		2.50	1.80	2.50	1.70	1.80	1.58	0.75	0.58	1.80	1.20
	-Капитал банкны салбар Capital bank		2.30	1.90	2.30	1.25	2.10	0.66				

Иргэдийн хувийн хадгаламжинд 6 сарын 30-ний байдлаар хугацаатай хадгаламж 35.1 тэрбум ₮, хугацаагүй хадгаламж 11.8 тэрбум ₮ байна.

	Хадгаламжийн үлдэгдэл Remainder deposits										Иргэдийн хугацаагүй хадгаламжийн хүү		Иргэдийн хугацаатай хадгаламжийн хүү		Байгууллагын хадгаламжийн хүү	
	2015 оны				2016-6-30						Дээд түвшин	Доод түвшин	Дээд түвшин	Доод түвшин	Дээд түвшин	Доод түвшин
	03-31	06-30	09-30	12-31	иргэд хугацаагүй хадгаламж		иргэд хугацаатай хадгаламж		байгууллага							
				тоо	дүн	тоо	дүн	тоо	дүн							
Банкны системийн дүн Total bank	41927.6	43167.7	40594	42016	31953	11896.6	20724	35169.8	9	231.6	х	х	х	х	х	х
Ү -ХААН банкны салбар Agriculture bank	18456.0	19770.0	17982.0	19594.5	12776	7620.0	8532	15822.0	5	230.0	0.60	0.50	1.34	0.70	1.34	0.50
Ү -Төрийн банкны салбар State Bank	19375.5	19236.7	18335.3	18018.2	16662	3644.4	8903	15008.6	1	1.2	0.62	0.60	1.30	0.70	1.35	0.81
Э -Хас банкны салбар Хасbank	3980.8	3905.7	3988.7	4050.5	2281	592.3	2855	3920.0	3	0.4	0.61	0.08	1.27	0.08	0.62	0.06
С -Капитал банкны салбар Capital bank	115.3	255.3	287.8	352.8	234	39.9	434	419.2			0.60	0.19	1.39	0.50	0.40	0.15

Иргэдийн харилцах дансны үлдэгдэл 6 сарын 30-ны байдлаар 206362 иргэний 10.7 тэрбум ₮ боллоо.

Харилцах дансны үлдэгдэл- ACCOUNT BALANCE

(сая-төг)
mln tog

	2015 оны				2016-5-30				Иргэдийн харилцах дансны хүү		Байгууллагын харилцах дансны хүү	
	03-31	06-30	09-30	12-31	Иргэдийн харилцах		Байгууллагын		Дээд	Доод	Дээд	Доод
					тоо	дүн	тоо	дүн				
Банкны системийн дүн Total bank	8576.9	12388.8	10798.5	11713.5	206362	10709.4	1954	3031.3	х	х	х	х
Ү -ХААН банкны салбар Agriculture bank	4466.0	7403.0	6556.0	6180.0	68456	6776.0	1332	2488.0	0.45	0.29	0.30	
Ү -Төрийн банкны салбар State Bank	3686.4	4683.4	4002.4	3758.3	133451	3707.6	406	442.5	0.45	0.29	0.30	0.15
Э -Хас банкны салбар Хасbank	406.4	200.2	146.4	200.5	2642	100.0	203	94.4	0.45	0.29	0.30	0.16
С -Капитал банкны салбар Capital bank	18.1	102.2	93.7	1574.7	1813	125.8	13	6.4	0.45	0.15	0.45	0.15

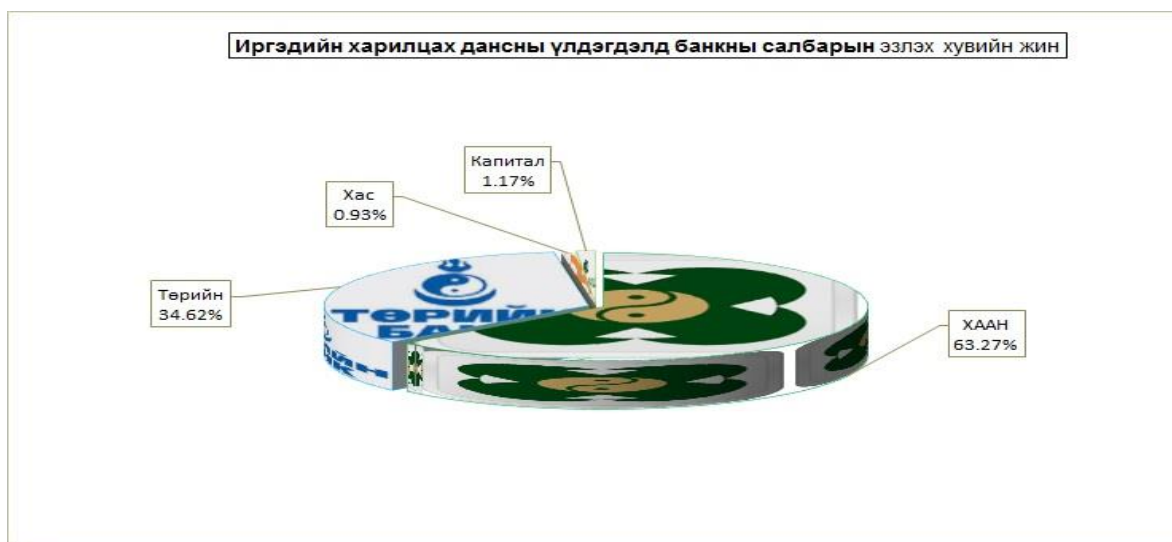

ХААН, Төрийн, Хас, Капитал банкны салбарууд иргэдийн хадгаламжинд төлж байгаа хугацаатай дээд хүү 1.3-1.39 хувь, хугацаатай доод хүү 0.50-0.60 хувь, хугацаагүй дээд хүү 0.08-0.61 хувь, хугацаагүй доод хүү 0.50-0.60 хувьтай байна.

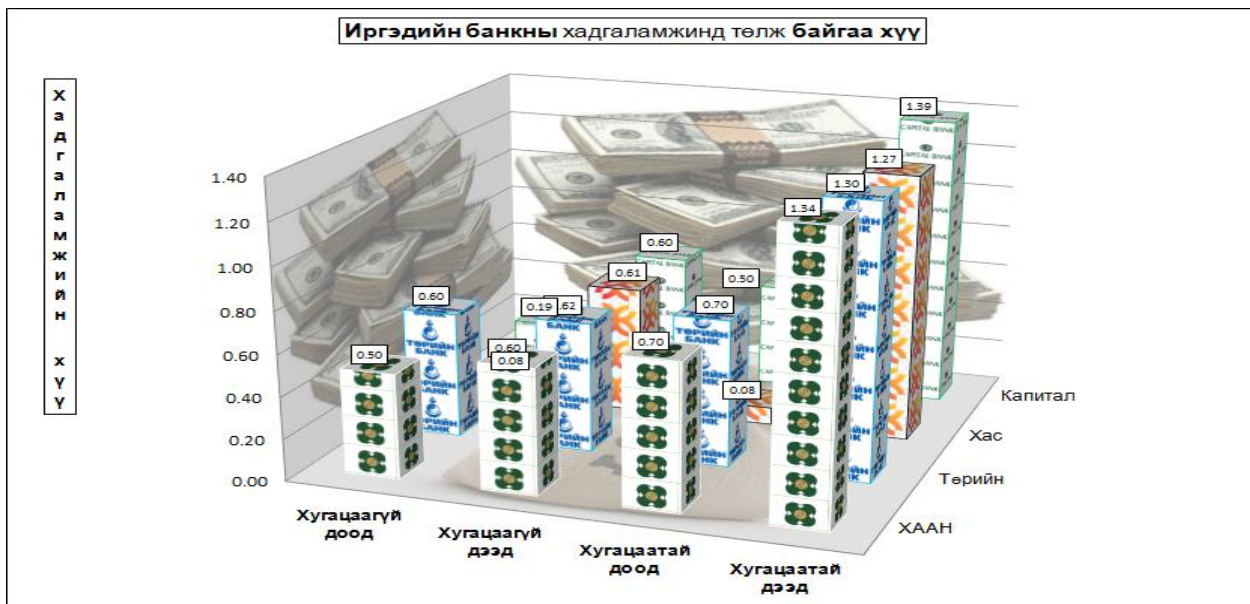

Банк бус санхүүгийн байгууллага

Төв хөгжил, Түмэн мод, Сонин шийдэл кредит, Интерхэлп, Зуун дэлгэрэх банк бус санхүүгийн байгууллагууд 2016 оны эхний 6 сард 1120 зээлдэгч нарт 1.19 тэрбум ₮-ийн зээл олгож, 2.69 тэрбум ₮-ийн зээлийн өрийн үлдэгдэлтэй гарлаа.

(сая-₮-өөр)

	2016 оны эхний 6 сард		Зээлийн өрийн үлдэгдэл	Үүнээс хугацаа хэтэрсэн зээл	
	Зээл авагч	Олгосон зээл		Зээл авагч	Зээлийн хэмжээ
Байгууллагын нэр					
Төв хөгжил ББСБ	661	874.8	2218.2		
Түмэнмод ББСБ	200	123.5	268.3		
Сонин шийдэл кредит ББСБ	35	84.9	103.9		
Интерхэлп ББСБ	143	77.8	28	6	3.1
Зуун дэлгэрэх ББСБ	81	25.7	73.2		
Фишин Фанд ББСБ					
Бүгд	1120	1186.7	2691.6	6	3.1

Арилжааны даатгал.

Арилжааны даатгал эрхлэн явуулдаг байгууллагууд 2016 оны эхний 2 улиралд 1928 даатгуулагчийг хамруулан 35.6 сая ₮-ийн даатгалын хураамж хуримтлуулж, 13.2 сая ₮-ийн нөхөн төлбөр олгожээ.

Даатгуулагчийн тоо, даатгалын хураамжийн орлого, нөхөн төлбөр, даатгалын төрлөөр, эхний 3 сард

Даатгалын хэлбэр	Даатгуулагчийн тоо				Даатгалын хураамжийн орлого, /мян.төг/				Нөхөн төлбөр /мян. төг/			
	2013-06	2014-06	2015-06	2016-06	2013-06	2014-06	2015-06	2016-06	2013-06	2014-06	2015-06	2016-06
Амь нас, эрүүл мэндийн даатгал	1821	261	919	732	11425.1	2862.8	26135.5	4215.8	899.1	1198.2	5031.7	1312.5
Арилжааны												
Эд хөрөнгийн даатгал	78	91	46	51	2261.3	22658.7	7532.1	1950	239.6		980.5	980.5
Хариуцлагын даатгал	5447	4076	2851	980	137820	125276.9	171473.1	21356	13782.2	10628.2	19856	10087.2
Тээврийн хэрэгслийн даатгал	405	186	16	165	9435.0	8996.4	12821.5	8125.2	20071	664	3722.7	845.0
Санхүүгийн даатгал												
Бүгд	7751	4614	3832	1928	160941.4	159794.8	217962.2	35647	34991.9	12490.4	29590.9	13225.2

Нийгмийн даатгал

Нийгмийн даатгалын байгууллагын мэдээгээр 2016 оны эхний 6 сард НДШ-ийн орлого 8.38 тэрбум ₮ болж төлөвлөгөө 128.74 хувь болж, төлөвлөгөөг 27 сум 16.3-49.05 хувиар давуулан биелүүллээ. Сайн дурын НДШ-ийн орлого 648.6 сая ₮ болж төлөвлөгөөг 100 хувь биелүүллээ.

Тэтгэвэр, тэтгэмжинд 15.8 тэрбум ₮ зарцуулж, олголт 100.0 хувь боллоо. Олгосон тэтгэвэр, тэтгэмжийн 80.70 хувийг өндөр настны, 10.34 хувийг хөгжлийн бэрхшээлтэй иргэдийн, 3.82 хувийг тэжээгчээ алдсаны, 5.1 хувийг цэргийн тэтгэвэрт тус бүр зарцуулжээ.

Нийгмийн даатгалын сангаас олгосон дундаж тэтгэвэр 241420 ₮ боллоо.

Нийгмийн даатгалын нийт зарлагын 36.65 хувийг орлогоороо бүрдүүлснээс тэтгэврийн даатгалын сангийн 28.85%; тэтгэмжийн даатгалын сангийн 66.44%; эрүүл мэндийн даатгалын сангийн 65.49%; үйлдвэрлэлийн осол мэргэжилээс шалтгаалах өвчний даатгалын сангийн 67.36%; ажилгүйдлийн даатгалын сангийн 85.95%-ийг тус бүр бүрдүүлжээ.

Үзүүлэлтүүд (эхний 6 сард)	Т о о				Төлсөн шимтгэл, олгосон тэтгэвэр, тэтгэмж (мянган-₮)				Дундаж тэтгэвэр тэтгэмж (мянган-₮)			2016 он%- 2015 он	
	2013 он	2014 он	2015 он	2016 он	2013 он	2014 он	2015 он	2016 он	2013 он	2014 он	2015 он		2016 он
1.Даатгуулагчдын тоо-хүнээр	13731	12329	14700	14526	6,218,679.3	7,618,053.5	8,206,611.4	8,382,000.6					
-Аж ахуйн нэгж, байгууллага-тоо	418	555	584	643	1,862,480.1	2,245,273.5	2,433,941.3	2,598,420.2					
-Төсөвт байгууллага-тоо	218	202	204	202	4,145,520.2	4,997,544.3	5,417,482.1	5,783,580.4					
2.Олгосон тэтгэвэр -бүгд	10396	11305	11284	12206	12,683,756.5	15,261,779.6	18,152,979.3	17,680,367.7	203.34	225.42	268.12	241.42	90.04%
-Өндөр настны	8012	8899	8905	9745	9,779,191.6	12,134,859.0	14,550,100.8	14,269,527.3	203.43	227.12	272.32	244.05	89.62%
-Хөгжлийн бэрхшээлтэй иргэдийн	1390	1472	1460	1524	1,527,761.7	1,655,114.7	1,946,448.6	1,829,775.4	183.18	188.94	222.20	200.11	90.06%
-Тэжээгчээ алдсны	642	572	554	555	617,682.2	639,933.3	702,722.5	674,992.7	160.35	192.52	211.41	202.70	95.88%
-Цэргийн	352	362	365	382	759,121.0	831,872.6	953,707.4	906,072.3	359.43	379.85	435.48	395.32	90.78%
Нийт дүн	24127	23634	25984	26732	18,902,435.8	22,879,833.1	26,359,590.7	26,062,368.3					

Сумдаар, мянган-₮	НДШ-ийн орлого						Олгосон тэтгэвэр, тэтгэмж			Э М Д-ын гэрээт санхүүжилт				
	Ажил олгогч			НД-ын сайн дур			Өгсөн татаас	Орлого бүгд	Тэтгэвэр		Хувь	Олгох	Олгосон	Хувь
	Төлөвлөгөө	Гүйцэтгэл	Хувь	Төлөвлөгөө	Гүйцэтгэл	Хувь			Олгох	Олгосон				
Алтанбулаг	160,119.71	202,845.00	126.68%	20,878.72	20,878.72	100.00%	570,600.00	794,323.72	499,981.53	499,981.53	100.00%			
Аргалант	79,662.32	96,964.94	121.72%	14,846.96	14,846.96	100.00%	313,200.00	425,011.90	298,973.24	298,973.24	100.00%			
Архуст	112,683.04	131,077.53	116.32%	10,392.22	10,392.22	100.00%	229,200.00	370,669.75	246,587.62	246,587.62	100.00%			
Батсүмбэр	235,564.73	276,086.01	117.20%	33,909.04	33,909.04	100.00%	1,284,000.00	1,593,995.05	1,231,578.55	1,231,578.55	100.00%			
Баян	125,685.36	160,755.74	127.90%	11,460.18	11,460.18	100.00%	443,826.00	616,041.91	422,196.60	422,196.60	100.00%			
Баяндэлгэр	75,236.31	124,572.46	165.57%	14,050.39	14,050.39	100.00%	279,000.00	417,622.86	236,917.77	236,917.77	100.00%			
Баянжаргалан	167,166.96	213,307.41	127.60%	6907.70	6907.70	100.00%	260,400.00	480,615.11	248,059.87	248,059.87	100.00%			
Баян-Өнжүүл	70,197.54	118,639.30	169.01%	13748.51	13748.51	100.00%	318,600.00	450,987.81	292,219.22	292,219.22	100.00%			
Баянхангай	71,712.43	90,262.04	125.87%	7916.20	7916.20	100.00%	234,600.00	332,778.25	219,943.41	219,943.41	100.00%			
Баянцагаан	72,615.99	88,167.17	121.42%	8461.93	8461.93	100.00%	360,000.00	456,629.10	314,239.15	314,239.15	100.00%			
Баянцогт	121,034.52	177,864.05	146.95%	17107.54	17107.54	100.00%	420,600.00	615,571.58	388,703.35	388,703.35	100.00%			
Баянчандмань	321,470.65	352,502.17	109.65%	32232.88	32232.88	100.00%	875,258.40	1,259,993.45	752,165.29	752,165.29	100.00%			
Борнуур	172,142.70	201,923.19	117.30%	55830.72	55830.72	100.00%	927,600.00	1,185,353.91	831,788.83	831,788.83	100.00%			
Бүрэн	87,427.95	111,334.39	127.34%	25335.65	25335.65	100.00%	506,893.20	643,563.24	446,891.37	446,891.37	100.00%			
Дэлгэрхаан	70,501.81	89,770.16	127.33%	2752.15	2752.15	100.00%	250,200.00	342,722.31	236,537.81	236,537.81	100.00%			
Жаргалант	339,024.72	505,300.31	149.05%	51762.02	51762.02	100.00%	1,117,478.40	1,674,540.73	1,014,681.11	1,014,681.11	100.00%			
Заамар	343,588.05	408,477.31	118.89%	53343.52	53343.52	100.00%	593,444.40	1,055,265.22	641,615.34	641,615.34	100.00%			
Лүн	110,399.23	149,828.66	135.72%	29223.43	29223.43	100.00%	541,200.00	720,252.08	474,232.35	474,232.35	100.00%			
Мөнгөнморьт	95,621.13	121,308.29	126.86%	9281.35	9281.35	100.00%	400,800.00	531,389.64	362,981.91	362,981.91	100.00%			
Өндөрширээт	67,000.83	89,252.83	133.21%	15438.11	15438.11	100.00%	321,960.00	426,650.94	299,779.99	299,779.99	100.00%			
Сүмбэр	89,799.42	116,228.11	129.43%	16197.72	16197.72	100.00%	334,800.00	467,225.83	336,063.94	336,063.94	100.00%			
Сэргэлэн	75,378.01	93,766.00	124.39%	6986.28	6986.28	100.00%	366,128.16	466,880.44	314,638.99	314,638.99	100.00%			
Угтаал	120,396.79	170,957.85	142.00%	26228.50	26228.50	100.00%	492,000.00	689,186.35	434,946.22	434,946.22	100.00%			
Цэцэг	117,615.04	160,649.20	136.59%	21111.99	21111.99	100.00%	441,600.00	623,361.19	414,009.99	414,009.99	100.00%			
Эрдэнэ	202,107.38	256,343.26	126.84%	14481.82	14481.82	100.00%	668,400.00	939,225.09	639,145.63	639,145.63	100.00%			
Эрдэнэсант	153,251.24	204,127.29	133.20%	19350.43	19350.43	100.00%	777,372.00	1,000,849.73	700,984.97	700,984.97	100.00%			
Зуунмод	2,853,169.69	3,669,689.95	128.62%	109386.99	109386.99	100.00%		3,779,076.95	3,521,396.80	3,521,396.80	100.00%			
Нэгдсэн эмнэлэг												900,125.9	974,045.20	108.21%
Аксион												53,578.8	32,874.70	61.36%
Өвөржанчивлан												245,025.0	179,130.00	73.11%
Булагтай												95,287.5	95,910.00	100.65%
Намдүү												61,256.4	14,850.00	24.24%
Төв эм ХХК												63,750.0	61,927.60	97.14%
Болд трейд												28,125.0	18,483.92	65.72%
Рга хжк												9,487.5	8,518.60	89.79%

2016-06	6,510,573.56	8,382,000.63	128.74%	648,622.98	648,622.98	100.00%	13,329,160.56	22,359,784.17	15,821,260.88	15,821,260.88	100.00%	1,456,636.05	1,385,740.02	95.13%
Төвийн бүс	3,231,480.94	4,173,107.42	128.74%	159,462.44	159,462.44	100.00%	1,615,328.16	5,947,898.03	4,942,475.70	4,942,475.70	100.00%	1,428,511.05	1,367,256.10	95.13%
Зүүн бүс	778,500.19	1,007,364.70	129.14%	66,573.66	66,573.66	100.00%	2,281,626.00	3,355,564.36	2,155,889.41	2,155,889.41	100.00%			
Баруун бүс	1,141,893.37	1,474,659.73	129.40%	200,699.98	200,699.98	100.00%	4,159,269.60	5,834,629.31	3,868,941.46	3,868,941.46	100.00%			
Хойд бүс	1,358,699.07	1,726,868.78	127.14%	221,886.89	221,886.89	100.00%	5,272,936.80	7,221,692.47	4,853,954.31	4,853,954.31	100.00%			
2015-06	8,359,033.11	7,851,423.40	93.93%	122,755.81	91,601.28	74.62%	15,887,101.70	23,830,126.38	18,152,979.29	18,152,979.29	100.00%	1,809,420.60	1,179,749.10	65.20%
2014-06	8,168,553.73	7,242,817.76	88.67%	375,235.70	355,188.01	94.66%	4,163,147.10	11,761,152.87	15,261,779.59	15,261,779.59	100.00%	1,906,397.70	1,588,330.60	83.32%
2013-06	5,184,156.41	6,008,000.28	115.89%	174,729.24	227,882.64	130.42%	7,212,844.01	13,448,726.93	12,683,756.50	100.00%	1,066,632.60	1,011,386.50	94.82%	
2012-06	4,998,495.82	5,109,249.76	102.22%	170,000.24	210,679.02	123.93%	5,222,805.95	10,542,734.74	9,504,561.96	100.00%	1,213,960.38	1,056,176.30	87.00%	
2011-06	2,913,876.96	2,968,590.37	101.88%	71,572.94	72,991.70	101.98%	3,836,998.62	6,878,580.68	6,193,898.43	100.00%	650,526.88	543,709.50	83.58%	
2010-06	2,679,289.55	2,855,513.85	106.58%	89,710.42	91,486.09	101.98%	3,187,976.45	6,134,976.39	5,486,830.40	100.00%	5,472,255.18	771,758.01	14.11%	
2009-06	2,475,100.00	2,607,370.74	105.34%	51,000.00	51,896.74	101.76%	3,287,233.26	5,946,500.75	5,486,830.40	100.00%	5,446,857.67	547,584.00	10.04%	
2008-06	2,159,760.00	2,231,204.60	103.31%	51,000.00	52,741.30	103.41%	3,869,015.40	6,152,961.30	5,468,468.90	100.00%	285,600.00	329,600.00	115.41%	
2007-06	1,565,967.70	1,590,323.10	101.56%	14,940.00	18,007.10	120.53%	2,618,985.00	4,227,315.20	3,664,893.70	100.00%	269,400.00	269,400.00	100.00%	
2006-06	1,076,715.00	1,197,082.20	111.20%				1,852,000.00	3,049,082.20	2,672,506.40	100.00%	319,331.20	319,331.20	100.00%	
2005-06	972,225.00	1,052,511.30	108.30%				1,460,000.00	2,512,511.30	2,177,426.30	100.00%	327,808.50	327,808.50	100.00%	
2004-06	875,655.00	911,688.50	104.10%			</								

НИЙГМИЙН ДААТГАЛЫН САНГИЙН ОРЛОГО, ЗАРЛАГА, төрлөөр, жил бүрийн эхний 6 сарын байдлаар
REVENUE AND EXPENDITURE OF SOCIAL INSURANCE FUND, by type, as a first 6 months of the selected year

		2014 VI	2015 VI	2016 VI	2016-VI 2015-VI
Нийгмийн даатгалын сангийн орлого мян.төг	Revenue of social insurance fund thous.tog	7,598,005.8	8,318,049.7	8,220,015.4	98.82%
Үүнээс: Тэтгэврийн даатгалын сангийн	Pension insurance fund	4,937,108.8	5,201,092.8	5,161,426.20	99.24%
Тэтгэмжийн даатгалын сангийн	Benefit insurance fund	600,901.7	602,176.2	592,347.7	98.37%
Эрүүл мэндийн даатгалын сангийн	Health insurance fund	1,405,882.3	1,869,184.8	1,664,535.2	89.05%
ҮОМШӨ-ний даатгалын сангийн	Employment injury and occupational disease insurane fund	409,346.5	509,079.1	532,911.8	104.68%
Ажилгүйдлийн даатгалын сангийн	Unemployment insurance fund	244,766.5	136,516.8	268,794.5	196.89%
Нийгмийн даатгалын сангийн зарлага мян.төг	Expenditure of social insurance fund thous.tog	17,701,203.8	20,181,671.4	22,427,895.7	111.13%
Үүнээс:	Of which:				
Тэтгэврийн даатгалын сангийн	Pension insurance fund	15,155,047.2	17,262,278.5	17,890,865.1	103.64%
Тэтгэмжийн даатгалын сангийн	Benefit insurance fund	583,268.7	617,345.0	891,532.5	144.41%
Эрүүл мэндийн даатгалын сангийн	Health insurance fund	1,606,694.7	1,964,026.6	2,541,609.1	129.41%
ҮОМШӨ-ний даатгалын сангийн	Employment injury and occupational disease insurane fund	206,732.4	166,124.8	791,153.5	476.24%
Ажилгүйдлийн даатгалын сангийн	Unemployment insurance fund	149,460.8	171,896.5	312,735.5	181.93%
Нийгмийн даатгалын сангийн орлого зарлагын харьцаа	Ratio revenue and expenditure of social insurance fund	42.92%	41.22%	36.65%	-4.57%
Үүнээс:	Of which:				
Тэтгэврийн даатгалын сангийн	Pension insurance fund	32.58%	30.13%	28.85%	-1.28%
Тэтгэмжийн даатгалын сангийн	Benefit insurance fund	103.02%	97.54%	66.44%	-31.10%
Эрүүл мэндийн даатгалын сангийн	Health insurance fund	87.50%	95.17%	65.49%	-29.68%
ҮОМШӨ-ний даатгалын сангийн	Employment injury and occupational disease insurane fund	198.01%	306.44%	67.36%	-239.08%
Ажилгүйдлийн даатгалын сангийн	Unemployment insurance fund	163.77%	79.42%	85.95%	6.53%

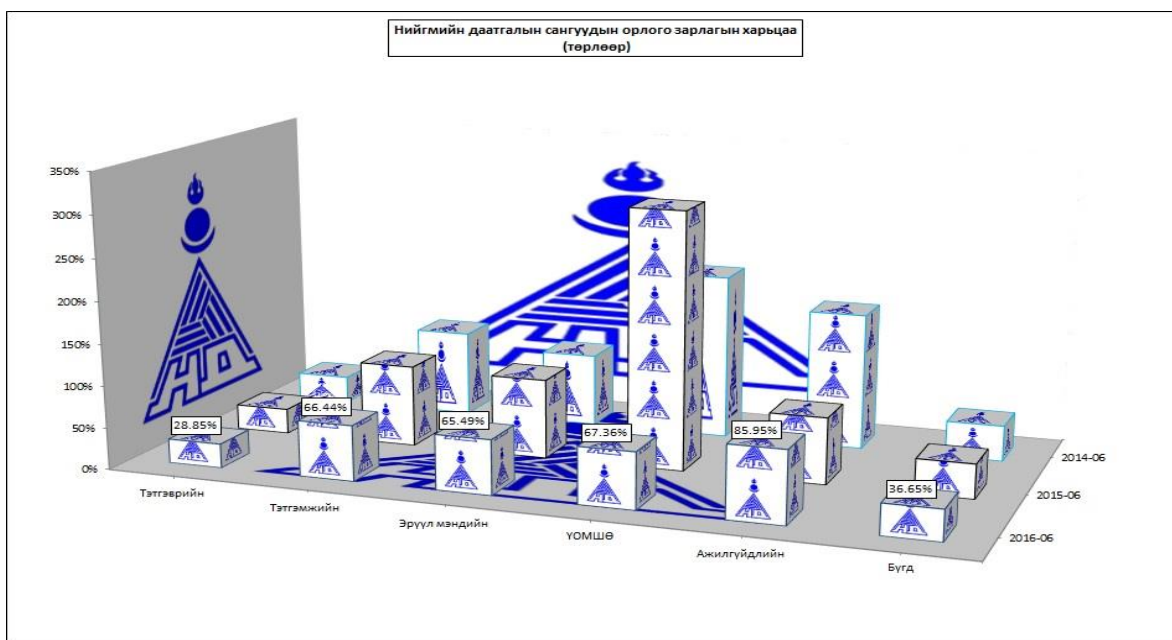

Нийгмийн халамж

Нийгмийн халамж, үйлчилгээний хэлтсийн мэдээгээр 2016 оны эхний 6 сард нийгмийн халамжийн тэтгэвэр, тэтгэмж, тусламжийг 51166 хүнд олгож, 7.7 тэрбум ₮-ийг зарцуулж 2015 оны мөн үеэс хүний тоо 2.8 хувь буюу 1394 хүнээр, зарцуулсан мөнгөний хэмжээ 36.1 хувь буюу 2.0 тэрбум ₮-өөр тус бүр өслөө.

Нийгмийн халамжийн дундаж тэтгэвэр 102130 ₮ болжээ. Олгосон тэтгэвэр, тэтгэмж, тусламжийн 50.8 хувийг хүүхдийн хөгжил сангийн мөнгө; 18.0 хувийг халамжийн тэтгэвэр; 6.6 хувийг жирэмсэн болон нярай, хөхүүл хүүхэдтэй эхчүүдийн мөнгөн тэтгэмж; 5.3 хувийг төрөл бүрийн нөхцөлт мөнгөн тусламж; 1.2 хувийг нийгмийн халамжийн дэмжлэг туслалцаа шаардлагатай иргэнд үзүүлэх хөнгөлөлт, нөхцөлт мөнгөн тусламж; 3.1 хувийг ахмад настан, хөгжлийн бэрхшээлтэй иргэдэд нийгмийн хамгааллын хуулийн дагуу олгогдож байгаа хөнгөлөлт, тусламж 0.6 хувийг алдар цолтой ахмадуудад үзүүлсэн хөнгөлөлт, тусламжид тус бүр зарцуулжээ.



Нийгмийн халамжийн сангийн 6 сарын санхүүжилтын мэдээ																		
Үзүүлэлтүүд	Хүний тоо				Олгосон тэтгэвэр тэтгэмж					хувийн жин	Дундаж тэтгэвэр, тэтгэмж (мянган-₮)				2016-06 %			
	2013-06	2014-06	2015-06	2016-06	2013-06	2014-06	2015-06	2016-06	2016-06		2013-06	2014-06	2015-06	2016-06		2015-06		
Нийгмийн халамжийн тэтгэвэр, тэтгэмж-бүгд	34403	105647	49772	51166	4067	711.6	5551	012.0	5671	747.7	7718	690.8	100.00%	19.71	8.76	18.99	25.14	132.38%
Халамжийн тэтгэвэр	1904	2165	2154	2077	44	045.1	1358	271.8	1412	890.9	1391	393.2	18.03%	3.86	104.56	109.32	111.65	102.13%
Жирэмсэн болон хөхүүл эхчүүдийн НМТ																		
Ахмад настанг асарч буй иргэнд НМТ																		
Хөгжлийн бэрхшээлтэй иргэдийг асарч буй иргэнд НМТ (Нөхцөлт мөнөөн тэтгэмж)																		
Жирэмсэн болон амаржсаны тэтгэмж																		
Нярайн арчилгаа																		
Бүтэн өнчин хүүхэд үрчлэн авсны тэтгэмж																		
Хүүхэд асарсны тэтгэмж																		
Нөхцөлт мөнгөн тэтгэмжийн нийт дүн																		
Хүүхдийн мөнгөн тусламж																		
Шинээр төрсөн хүүхэд мөнгөн тусламж																		
Шинэ гэр бүлд олгосон мөнгөн тусламж																		
Жирэмсэн болон нярай, хөхүүл хүүхэдтэй эхчүүдийн мөнгөн тэтгэмж	5496	2430	2275	3128	570	805.4	520	336.1	509	081.4	506	264.1	6.56%	17.31	35.69	37.30	26.97	72.33%
Алдар цолтой ахмадуудад үзүүлсэн хөнгөлөлт, тусламж	139	56	58	53	54	820.0	51	920.0	50	912.6	48	437.7	0.63%	65.73	154.52	146.30	152.32	104.11%
Алдарт эхийн одонтой эхчүүдэд олгосон тусламж	7958	8220	8412	7812	1141	647.7	1161	700.0	1178	340.0	1090	100.0	14.12%	23.91	23.55	23.35	23.26	99.62%
МУ-ын болон хөдөлмөрийн баатар, ардын ба гавъяат цолтонуудад төрөөс олгосон нэмэгдэл																		
Улсын төсвөөс олгосон тэтгэмжийн дүн	13593	10706	10745	10993	1767	273.1	1733	956.1	1738	334.0	1644	801.8	21.31%	21.67	26.99	26.96	24.94	92.48%
Ахмад настанд үзүүлсэн тусламж																		
ХБИ-дэд үзүүлсэн тусламж хөнгөлөлт																		
Ахмад настан ХБИ-дэд олгосон хөнгөлөлтийн дүн																		
Олон нийтийн оролцоонд түшиглэсэн халамж	235	193	37	23	8	218.0	43	628.8	18	744.0	20	500.0	0.27%	5.83	37.68	84.43	148.55	175.94%
Зөвлөлгөө өгөх сургалт зохион байгуулах	115	24	21	23	1	661.5	20	850.0	16	172.0	20	500.0	0.27%			128.35	297.10	231.48%
Хөдөлмөр эрхэлж орлогын эх үүсвэртэй болгох																		
Сэргэн засах үйлчилгээнд хамруулах	120	169	16		6	556.5	22	778.8	2	572.0				9.11	22.46	26.79		
Түр байршуулан асармжлах																		
Гэрийн асармж, халамжийн үйлчилгээнд хамруулах																		
Байнгын асаргаа шаардлагатай ахмад настныг асарч байгаа иргэнд олгох	357	341	374	417	80	189.6	87	499.4	103	447.6	109	769.0	1.42%	37.44	42.77	46.10	43.87	95.17%
Байнгын асаргаа шаардлагатай ХБ иргэнийг асарч байгаа	183	198	206	213	48	021.2	53	938.6	56	647.9	61	117.6	0.79%	43.74	45.40	45.83	47.82	104.34%
Байнгын асаргаа шаардлагатай ХБ хүүхдийг асарч байгаа	198	187	250	278	46	053.6	52	220.5	62	670.7	71	452.0	0.93%	38.77	46.54	41.78	42.84	102.53%
Бүтэн өнчин хүүхэд асарч хамгаалж харгалзан дэмжигчид	98	86	85	68	26	521.6	26	627.3	25	834.8	20	662.2	0.27%	45.10	51.60	50.66	50.64	99.97%
Гэр бүлийн хуулийн 25.5-д заасан хүүхдийг гэр бүлдээ авч асарч хамгаалж байгаа	16	13	16	28	4	224.0	3	706.0	5	363.2	8	501.2	0.11%	44.00	47.51	55.87	50.60	90.58%
Хүүхэд, төрөл садангүй, ганц бие ахмад настныг гэр бүлдээ авч асарч хамгаалж байгаа	24	14	20	49	5	144.8	3	390.4	5	055.0	9	367.8	0.12%	35.73	40.36	42.13	31.86	75.64%
16 хүртэлх насны байнгын асаргаа шаардлагатай хүүхэдэд олгох мөнгөн тэтгэмж	60	164	174	192	30	090.0	93	083.2	111	763.1	128	695.9	1.67%	83.58	94.60	107.05	111.72	104.36%
Хүүхэд, төрөл садангүй, ганц бие ХБ иргэнийг гэр бүлдээ авч асарч хамгаалж байгаа	12	11	12		3	168.0	2	068.8	1	902.3				44.00	31.35	26.42		
Нөхцөлт мөнгөн тэтгэмжийн нийт дүн	948	1014	1137	1245	243	412.8	322	534.0	372	684.7	409	565.7	5.31%	42.79	53.01	54.63	54.83	100.36%
Хүнд нөхцөлт байгаа хүүхдийн цэцэрлэгийн хоолны үнийн хөнгөлөлт																		
3 хүртэлх насны ихэр хүүхэд жилд нэг удаа	12													20.00				
Байнгын асаргаа шаарддаг иргэнд улиралд нэг удаа	1034	569	641	307	59	715.6	58	835.2	60	853.0	18	720.0	0.24%	9.63	17.23	15.82	10.16	64.23%
3 ба түүнээс дээш тооны (14 хүртэлх насны) хүүхэдтэй өрх толгойлсон эх, эцэг, жил нэг удаа	25	46	54	9	2	880.0	3	360.0	2	880.0	1	080.0	0.01%	19.20	12.17	8.89	20.00	225.00%
18 нас хүрээгүй байхдаа бүтэн өнчин болсон 18-24 насны иргэнд нэг удаа	6	11	11	16	12	500.0	12	000.0	13	200.0	19	200.0	0.25%	347.22	181.82	200.00	200.00	100.00%
2 ихэр хүүхэд төрүүлж эсан мэнд өсгөж байгаа өрх, иргэд олгох тэтгэмж	90	15	8	8	140	000.0	30	000.0	16	000.0	18	000.0	0.23%	259.26	333.33	333.33	375.00	112.50%
Нэг удаагийн тусламж																		
Хорих ангиас суллагдсан өөрийн гэр оронгүй иргэн																		
Гэнэтийн аюулын улмаас орон гэргүй болсон өрхөд нэг удаа	10	4	16	9	10	100.0	8	400.0	19	200.0	10	800.0	0.14%	168.33	350.00	200.00	200.00	100.00%
Нийгмийн халамжийн дэмжлэг тусалцаа шаардлагатай иргэнд үзүүлэх хөнгөлөлт, нөхцөлт мөнгөн тусламж-бүгд	1177	653	734	367	226	635.6	120	995.2	116	933.0	89	400.0	1.16%	32.09	30.88	26.55	40.60	152.91%
Ахмад настны нийгмийн хамгааллын хуулийн дагуу олгогдож байгаа нэг удаагийн хөнгөлөлт, тусламж	2188	2569	2892	3624	112	105.7	156	859.8	164	828.7	197	161.0	2.55%	8.54	10.18	9.50	9.07	95.45%
ХБИ-дэд нийгмийн хамгааллын хуулийн дагуу олгогдож байгаа хөнгөлөлт, тусламж	218	179	152	142	24	301.3	51	406.2	34	701.8	42	469.1	0.55%	18.58	47.86	38.05	49.85	131.00%
Хүүхдийн хөгжил, хүний хөгжил сангийн мөнгө	14140	88168	31921	32695	1641	720.0	1763	360.0	1812	630.7	3923	400.0	50.83%	19.35	3.33	9.46	20.00	211.32%



ҮНЭ, ТАРИФ

а.Аймгийн төвд 2016 оны 6 дугаар сард ХҮИ /хэрэглээний үнийн индекс/ суурь үе болох 2010 оны 12 дугаар сараас 67.02%, өмнөх оны мөн үеэс 5.82%, өмнөх сараас 0.13 хувиар тус тус өсөв.

Бараа, үйлчилгээний бүлэг	2016 оны 6 сард	
	пунктээр	хувиар
Бүгд	0.13	100.00%
01. ХҮНСНИЙ БАРАА, СОГТУУРУУЛАХ БУС УНДАА	-0.03	-25.11%
02. СОГТУУРУУЛАХ УНДАА, ТАМХИ, МАНСУУРУУЛАХ БОДИС	0.00	0.00%
03. ХУВЦАС, БЭС БАРАА, ГУТАЛ	0.14	108.14%
04. ОРОН СУУЦ, УС, ЦАХИЛГААН, ХИЙН БОЛОН БУСАД ТҮЛШ	0.00	0.00%
05. ГЭР АХУЙН ТАВИЛГА, ГЭР АХУЙН БАРАА	0.02	16.96%
06. ЭМ, ТАРИА, ЭМНЭЛГИЙН ҮЙЛЧИЛГЭЭ	0.00	0.00%
07. ТЭЭВЭР	0.00	0.00%
08. ХОЛБООНЫ ХЭРЭГСЭЛ, ШУУДАНГИЙН ҮЙЛЧИЛГЭЭ	0.00	0.00%
09. АМРАЛТ, ЧӨЛӨӨТ ЦАГ, СОЁЛЫН БАРАА, ҮЙЛЧИЛГЭЭ	0.00	0.00%
10. БОЛОВСРОЛЫН ҮЙЛЧИЛГЭЭ	0.00	0.00%
11. ЗОЧИД БУУДАЛ, НИЙТИЙН ХООЛ, ДОТУУР БАЙРНЫ ҮЙЛЧИЛГЭЭ	0.00	0.00%
12. БУСАД БАРАА, ҮЙЛЧИЛГЭЭ	0.00	0.00%

ХҮИ-ийн 2016 оны 6 дугаар сарын 0.13 хувийн өсөлтийн 0.14 нэгж (108.14%) нь хувцас, бэс бараа, гутлын бүлгийн; 0.02 нэгж (16.96%) нь гэр ахуйн тавилга, гэр ахуйн барааны бүлгийн үнийн өсөлтөөс шалтгаав. Хүнсний бараа, согтууруулах бус ундааны бүлгийн үнэ 0.03 нэгжээр буюу 25.11 хувиар буурав.

Хэрэглээний үнийн индекс оны эхнээс, хувиар

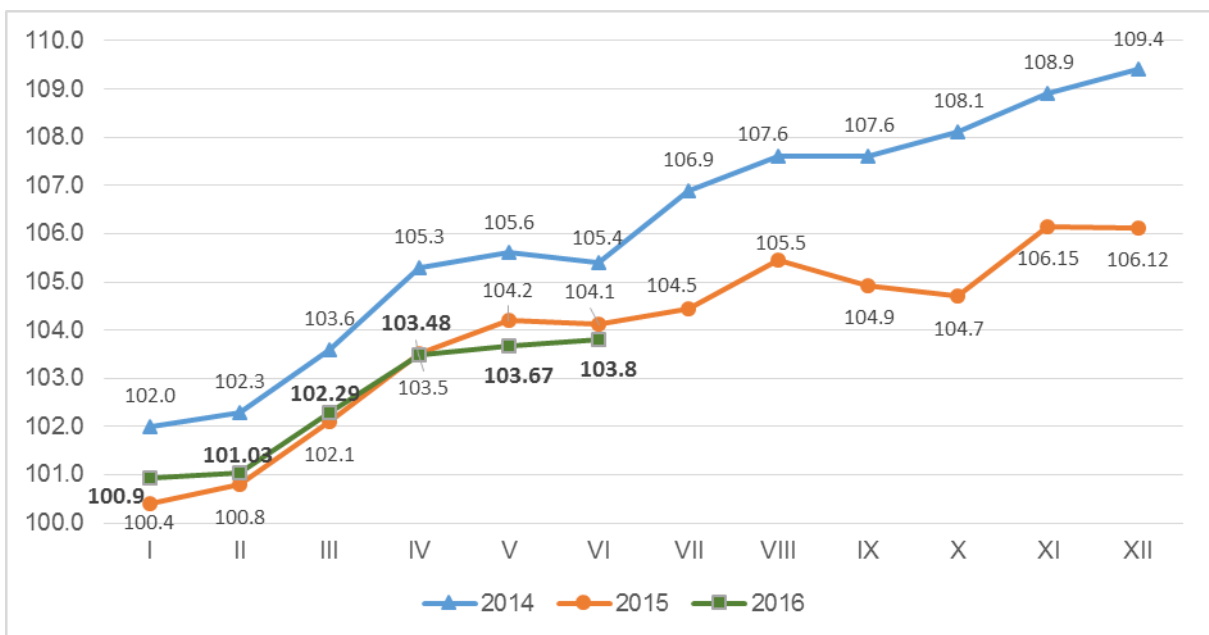

ХҮИ БАРАА БОЛОН ҮЙЛЧИЛГЭЭНИЙ БҮЛГЭЭР, 6 дугаар сарын байдлаар
CPI by COMMODITY AND SERVICE GROUP, by June

ХЭРЭГЛЭЭНИЙ ҮНИЙН ИНДЕКС, бүлэг, дэд бүлгээр
 CONSUMER PRICE INDICES by group and subgroups

Бүлэг, дэд бүлэг	Group and subgroup	2016 - VI 2010-XII	2016 - VI 2015 - VI	2016 - VI 2016 - V
ЕРӨНХИЙ ИНДЕКС	OVER INDEX	167.02	105.82	100.13
ХҮНСНИЙ БАРАА, УНДАА, УС	FOOD AND NON-ALCOHOLIC BEVERAGES	167.73	101.64	99.86
Хүнсний бараа	Foodstuffs	169.13	101.15	99.85
Талх, гурил, будаа	Bread, flour and cereals	163.25	104.70	100.00
Мах, махан бүтээгдэхүүн	Meat and maet products	212.37	97.81	99.80
Сүү, сүүн бүтээгдэхүүн, өндөг	Milk, dairy products,and eggs	118.05	107.77	90.35
Төрөл бүрийн өөх, тос	Oils and fats	121.93	103.92	101.58
Жимс, жимсгэнэ	Fruit	298.64	111.04	98.43
Төмс, хүнсний ногоо	Potato and vegetables	171.89	93.96	107.25
Саахар, жимсний чанамал, чихэр, шоколад	Sugar, jam, candy and chocolate	119.36	94.21	100.01
Хүнсний бусад бүтээгдэхүүн	other foods	141.13	99.82	100.00
Согтууруулах бус ундаа	Non-alcoholic beverages	150.41	109.01	100.00
СОГТУУРУУЛАХ УНДАА, ТАМХИ	ALCOHOLIC BEVERAGES, TOBACCO	189.50	100.54	100.00
Согтууруулах ундаа	Alcoholic beverages	160.14	100.25	100.00
Тамхи	Tobacco	236.93	100.87	100.00
ХУВЦАС, БЭС БАРАА, ГУТАЛ	CLOTHING, FOOTWEAR AND CLOTH	184.00	109.11	100.57
Хувцас, бес бараа	Clothing , cloth	195.34	107.35	100.03
Гутал	Footwear	161.48	113.59	101.89
ОРОН СУУЦ, УС, ЦАХИЛГААН, ХИЙН БОЛОН БУСАД ТҮЛШ	HOUSING, WATER, ELECTRICITY AND FUELS	169.27	105.97	100.00
Орон сууцны бодит түрээс	House rent	225.00	100.00	100.00
Орон сууцны засварын үйлчилгээ	Maintenance and repair of the dwelling	178.20	107.76	100.00
Усан хангамж, бусад үйлчилгээ	Water supply and miscellaneous services	193.37	109.83	100.00
Цахилгаан, хийн болон бусад түлш	Electricity, gas and other fuels	151.44	103.36	100.00
ГЭР АХУЙН ТАВИЛГА, ГЭР АХУЙН БАРАА	FURNISHINGS, HOUSEHOLD EQUIPMENT AND TOOLS	159.82	106.14	100.20
Тавилга, хэрэгсэл, хивс, дэвсгэр	Furniture, carpets and other floor coverings	155.51	107.02	100.00
Оёмол, нэхмэл эдлэл	Household textiles	343.75	114.41	100.87
Цахилгаан бараа	Household appliances	101.49	100.63	100.00
Шилэн эдлэл, сав суулга	Glassware, Tableware and household utensils	187.96	105.01	100.61
Багаж хэрэгсэл	Tools and edquipment	166.66	104.08	100.00
Цэвэрлэгээний болон бусад жижиг бараа	Household maintenance	150.51	99.64	100.00
ЭМ, ТАРИА, ЭМНЭЛГИЙН ҮЙЛЧИЛГЭЭ	HEALTH	178.16	103.63	100.00
Эм тариа, эмнэлэгийн хэрэгсэл	Medical productc, appliances and edquipment	127.59	107.01	100.00
Амбулаторийн үйлчилгээ	Out-patient services	383.93	100.94	100.00
Эмнэлэгт хэвтэж эмчлүүлэх үйлчилгээ	Hospital services	190.83	100.00	100.00
ТЭЭВЭР	TRANSPORT	154.46	105.10	100.00
Тээврийн хэрэгсэлийн худалдан авалт	Purchase of vehicles	131.59	103.65	100.00
Хувийн тээврийн хэрэгсэлийн засвар, үйлчилгээ	Operation of personal transport edquipment	173.12	107.11	100.00
Тээврийн үйлчилгээ	Transport services	137.17	100.00	100.00
ХОЛБООНЫ ХЭРЭГСЭЛ, ШУУДАНГИЙН ҮЙЛЧИЛГЭЭ	COMMUNICATION	83.97	95.82	100.00
АМРАЛТ, ЧӨЛӨӨТ ЦАГ, СОЁЛЫН БАРАА, ҮЙЛЧИЛГЭЭ	CREATION AND CULTURE	124.05	99.38	100.00
Дуу, дүрс, гэрэл зураг, мэдээллийг боловсруулах тоног төхөөрөмж	Audio,visual, photographic and information processing equipment	101.25	97.14	100.00
Чөлөөт цаг соёлын үйлчилгээ	Recreational and cultural services	220.21	100.00	100.00
Ном, сонин бичгийн хэрэгсэл	Newspapers, books and stationery	126.40	101.79	100.00
БОЛОВСРОЛЫН ҮЙЛЧИЛГЭЭ	EDUCATION	233.99	132.50	100.00
ҮЙЛЧИЛГЭЭ	HOTELS, AND RESTAURANTS	165.63	101.87	100.00
Нийтийн хоолны үйлчилгээ	Catering service	172.69	102.62	100.00
Зочид буудал, дотуур байрны үйлчилгээ	Hotels, accommodation service	150.00	100.00	100.00
БУСАД БАРАА, ҮЙЛЧИЛГЭЭ	MISCELLANEOUS GOODS AND SERVICES	162.73	105.39	100.00
Хувь хүнд хандсан үйлчилгээ	Personal care	168.77	105.17	100.00
Хувь хүний эд зүйл, хэрэглэл	Personal effects	149.41	107.31	100.00
Санхүүгийн үйлчилгээ	Financial services	100.00	100.00	100.00

ХҮИ өмнөх оны мөн үеэс 5.82% өссөний дотор боловсролын үйлчилгээний бүлэг 32.5%; хувцас бес бараа гутлын бүлэг 9.11%; гэр ахуйн тавилга, гэр ахуйн барааны бүлэг 6.14%; орон сууц, ус цахилгаан, хийн түлшний бүлэг 5.97%; бусад бараа, үйлчилгээний бүлэг 5.39%; тээврийн бүлэг 5.10%; эм тариа эмнэлэгийн үйлчилгээний бүлэг 3.63%; зочид буудал, нийтийн хоол, дотуур байрны үйлчилгээний бүлэг 1.87%; хүнсний бараа, согтууруулах бус ундааны бүлэг 1.64%; согтууруулах ундаа, тамхи, мансууруулах бодисын бүлэг 0,54%-аар тус тус өсч, холбооны хэрэгсэл, шуудангийн үйлчилгээний бүлэг 4.18%; амралт чөлөөт цаг, соёлын бараа үйлчилгээний бүлэг 0.62%-аар тус тус буурав.

Энэ хугацаанд хорхой ааруул, өөхөн тос, төмс, манжин, сонгино, сармис, туфль, орны тааран бүтээлэг зэрэг 12 бараа бүтээгдэхүүний үнэ өсч, дотор цувдай, шингэн сүү, тараг, мандарин, үзэм, лууван, байцай зэрэг 8 бүтээгдэхүүний үнэ бууран сагсанд сонгогдсон нийт 214 нэрийн бараа бүтээгдэхүүн, үйлчилгээнээс 194 нэрийн бараа, үйлчилгээний үнэ тогтвортой байв.

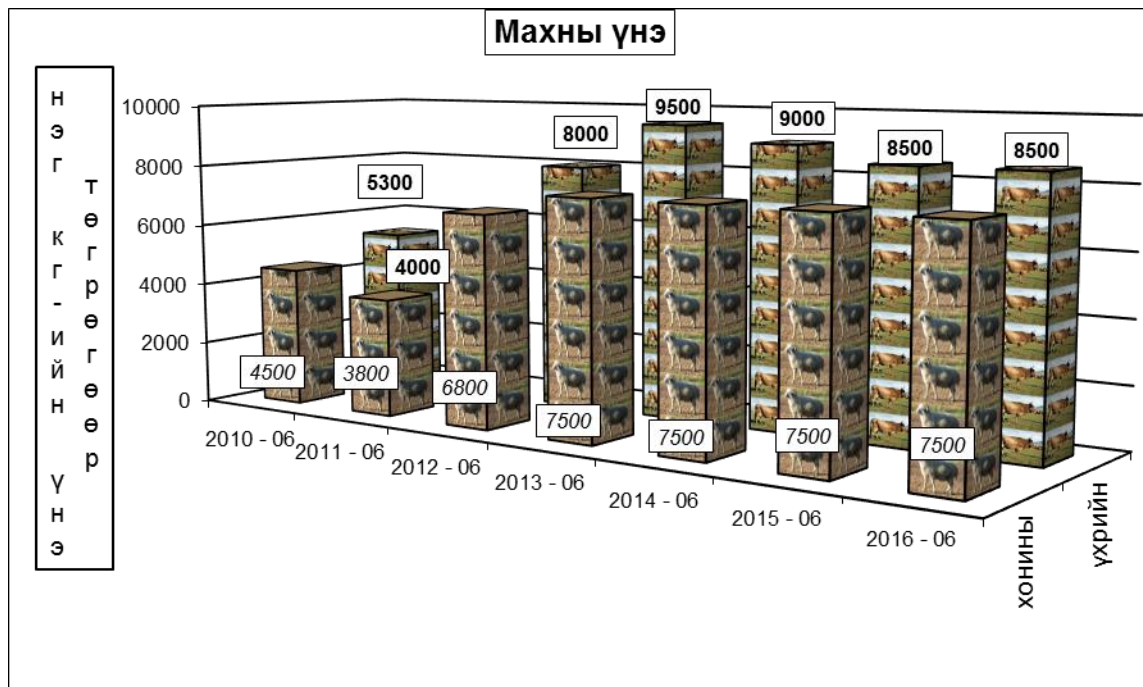

Хэрэглээний бараа, үйлчилгээний үнэ,тарифын индекс бүлгийн дүнгээр
Consumer price index of certain goods and services : by groups

хугацаа Periods	Хүнсний бараа, ундаа,ус Food and non-alcoholic beverages	Согтуу- руулах ундаа,архи Alcoholic beverages tobacco	Хувцас, бөс бараа, гутал Clothing footwear and cloth	Орон сууц, ус, цахилгаан түлш Housing,water electricity and fuels	Гэр ахуйн тавилга Гэр ахуйн бараа Furnishings,house- hold edupiment and routine maintenance of the house	хувь percentage	
						Эм тариа эмнэлэгийн үйлчилгээ Health,medical care and services	Тээвэр Transport
<i>Өмнөх сартай харьцуулснаар</i>						<i>Previous month=100</i>	
2010	XII	103.66	101.44	101.09	100.00	100.00	100.60
2012	XII	100.40	100.70	100.70	101.90	100.40	105.50
2013	XII	101.32	100.00	100.46	102.41	100.20	100.00
2014	XII	100.54	100.00	100.85	101.25	100.51	100.00
2015	XII	99.60	100.00	100.41	99.31	100.09	100.00
2016	I	100.44	100.00	100.23	101.92	100.70	104.27
2016	II	101.65	100.00	100.00	99.99	100.04	97.96
2016	III	103.65	100.00	100.72	100.57	101.56	100.29
2016	IV	104.91	100.41	100.97	100.00	100.03	100.38
2016	V	100.25	100.13	100.36	100.00	100.01	100.00
2016	VI	99.86	100.00	100.57	100.00	100.20	100.00
<i>Суурь үетэй харьцуулсанаар 2010-XII=100%</i>							
2010	XII	194.39	165.33	141.57	168.12	175.44	150.28
2012	XII	121.00	150.70	130.10	132.70	111.80	123.50
2013	XII	141.39	173.67	144.76	137.80	128.68	131.39
2014	XII	153.31	183.24	160.87	158.10	143.97	142.45
2015	XII	150.91	188.48	180.46	165.16	155.83	150.21
2016	I	151.58	188.48	180.88	168.34	156.92	156.63
2016	II	154.09	188.48	180.88	168.32	156.99	153.43
2016	III	159.72	188.48	182.18	169.27	159.44	153.87
2016	IV	167.56	189.26	182.30	169.27	159.49	154.46
2016	V	167.97	189.50	182.96	169.27	159.50	154.46
2016	VI	167.73	189.50	184.00	169.27	159.82	154.46
хугацаа Periods	Холбооны хэрэгсэл, шуудангийн үйлчилгээ Communication	Амралт, чөлөөт цаг, соёлын бараа үйлчил- гээ Recreation and culture	Боловсролын үйлчилгээ Education	Зочид буудал зоогийн газар дотуур байр Restaurants and hotels	Бусад бараа үйлчилгээ Miscellaneous goods & services	Ерөнхий индекс Overall index	
<i>Өмнөх сартай харьцуулснаар</i>						<i>Previous month=100</i>	
2010	XII	100.00	100.00	100.00	98.81	100.00	101.47
2012	XII	100.00	100.00	100.00	100.00	99.80	101.20
2013	XII	100.00	99.59	100.00	106.41	100.87	101.38
2014	XII	99.94	100.00	100.00	100.00	99.90	100.49
2015	XII	100.00	100.00	100.00	100.00	100.00	99.97
2016	I	100.00	98.50	100.00	100.00	100.49	100.93
2016	II	100.00	100.00	100.00	100.00	100.50	100.10
2016	III	98.93	99.47	100.00	101.87	101.24	101.24
2016	IV	100.00	100.00	100.00	100.00	100.61	101.16
2016	V	98.92	100.00	100.00	100.00	101.57	100.19
2016	VI	100.00	100.00	100.00	100.00	100.00	100.13
<i>Суурь үетэй харьцуулсанаар 2010-XII=100%</i>							
2010	XII	120.04	114.02	104.17	192.95	307.02	172.84
2012	XII	100.00	118.00	123.20	121.00	111.50	122.90
2013	XII	100.00	111.65	164.13	151.52	129.90	137.64
2014	XII	89.46	123.13	176.59	162.59	150.24	151.61
2015	XII	85.80	126.61	233.99	162.59	155.75	160.89
2016	I	85.80	124.71	233.99	162.59	156.52	162.39
2016	II	85.80	124.71	233.99	162.59	157.30	162.56
2016	III	84.88	124.05	233.99	165.63	159.24	164.57
2016	IV	84.88	124.05	233.99	165.63	160.22	166.49
2016	V	83.97	124.05	233.99	165.63	162.73	166.80
2016	VI	83.97	124.05	233.99	165.63	162.73	167.02

Бараа, үйлчилгээний нэр төрөл, хэмжих нэгж	2016-06/ 2010-12	2016-06/ 2015-06	2016-06/ 2016-05
Гурил, дээд зэрэг Алтан тариа ХК, савласан	136.67	102.50	100.00
Гурил, 1-р зэрэг Алтан тариа, задгай	181.82	109.09	100.00
Гурил, 2-р зэрэг Алтан тариа, задгай	209.71	102.70	100.00
Гоймон, гадаад Макбур, 450 гр	287.25	100.00	100.00
Гоймон, дотоод Алтан тариа ХК, нарийн, туузан	102.17	100.00	100.00
Талх, аймгийн үйлдвэрийн, ш	197.69	109.09	100.00
Гурилан боов, аймгийн үйлдвэрийн, 450 гр	130.38	100.00	100.00
Жигнэмэг, "Юбилейные", 150-180 гр, цайны, ОХУ	140.91	100.00	100.00
Цагаан будаа, задгай, кг	143.48	100.00	100.00
Шар будаа, задгай, кг, ОХУ	87.62	80.70	100.00
Хонины мах, ястай, кг	218.47	100.00	100.00
Үхрийн мах, ястай, кг	216.12	100.00	100.00
Үхрийн мах, гуяны цул, кг	200.00	97.30	100.00
Адууны мах, ястай, кг	233.33	93.33	100.00
Ямааны мах, ястай, кг	211.54	84.62	100.00
Дотор мах, цувдай, цусгүй	176.44	94.12	88.89
Хиам, чанасан, 1кг	185.99	93.00	100.00
Тахианы мах, гуя, кг	181.21	100.00	98.48
Элэгний нухаш, ш	166.67	104.17	104.17
Сүү, үнээний, задгай, литр	100.00	128.57	77.42
Сүү, савласан, "Цэвэр сүү" "АПУ" ХХК, 1л	156.67	100.00	100.00
Тараг, задгай, 1 л	60.00	107.14	75.00
Хорхой ааруул, задгай, чихэртэй, кг	152.94	100.00	108.33
Аарц, задгай, кг	155.20	120.00	100.00
Өндөг, дотоод, ш	116.06	92.47	100.00
Ургамлын тос, 1 литр, "Кларина"	128.40	101.96	100.00
Өөхөн тос, кг	94.21	158.82	158.82
Шар тос, цэвэр, дотоодын, кг	140.00	116.67	100.00
Масло, задгай, 1 кг, ОХУ	105.78	100.00	100.00
Алим, шар, кг	277.78	125.00	100.00
Мандарин, кг	362.13	100.00	96.55
Үзэм, кг, БНХАУ	225.00	93.10	96.43
Хатаасан жимс, 100 гр, улбар шар өнгийн	215.91	95.00	100.00
Төмс, дотоод, кг	138.10	66.67	126.09
Лууван, кг, Хятад	258.33	137.78	96.88
Манжин, дотоод, кг	269.23	233.33	126.51
Байцаа, кг, БНХАУ	180.07	111.11	90.00
Сонгино, кг, БНХАУ	187.50	120.00	104.65
Өргөст хэмх, 720 гр, "Cucumber" шилтэй, дарсан, Вьетнам	188.89	97.54	100.00
Алаг салат, шилтэй "Газар шим", 630 гр	169.61	102.15	100.00
Улаан пооль, бөөрөнхий, БНХАУ	200.00	90.91	100.00
Сармис, 1 булцуу, БНХАУ	166.67	142.86	111.11
Элсэн чихэр, кг, задгай, импортын	89.27	100.00	100.00
Хатуу чихэр, "Барбарис" 1 кг, задгай	143.52	98.41	100.00
Зөөлөн чихэр, "Мишка", кг, задгай	140.95	80.30	100.00
Шоколад, "Alpen Gold", 100 гр	147.22	123.26	100.00
Жимсний чанамал, "VIDAN", цэвэр жин 380 гр	126.32	96.00	100.00
Компот, Польш, 936 гр, Kowag, хар чавганы	136.93	100.00	101.14
Давс, цагаан, 1 кг, йоджуулсан	166.67	93.75	100.00
Майонез, "Золотой" 500 гр, хуванцар савтай	123.44	110.25	100.00
Кетчуп, 900 гр, "Чили", 900 гр, Польш	120.00	98.18	100.00
Чипс, "ОВ", 10-12 гр, жижиг	200.00	100.00	100.00
Бохь, боодлоор, Dirol, дотроо 12ш	146.32	100.00	100.00
Зайрмаг, "Бамбар", ICE MARK үйлдвэрийн	140.00	100.00	100.00

Бараа, үйлчилгээний нэр төрөл, хэмжих нэгж	2016-06/ 2010-12	2016-06/ 2015-06	2016-06/ 2016-05
Ногоон цай, Гүрж, 2 кг, Мөнгөн аяга, хадагны зурагтай цаасанд савласан	166.67	127.27	100.00
Байхуу цай, "Аквар", 20 ширхэгтэй, улаан өнгийн хайрцагтай	123.57	107.69	100.00
Кофе, ууттай, "Ye Ye", сүүтэй, чихэртэй, 2гр	133.33	106.67	100.00
Жимсний шүүс, "Монфреш", алимны, 1 л	130.77	104.08	100.00
Ундаа, MCS Coca Cola, "Бидний ундаа", 1.25 л,	165.57	101.92	100.00
Цагаан архи, 0.5л, "Ерөөл", " АПУ" ХК	180.46	100.00	100.00
Аймгийн үйлдвэрийн архи, 0.5 л,	100.00	100.00	100.00
Пиво, Боргио, 0.5 л, шилтэй, ердийн	133.33	102.33	100.00
Янжуур тамхи, West, импортын, саарал өнгийн, хайрцагтай	200.00	104.35	100.00
Янжуур тамхи, "Улааншонхор", дотоод	248.90	100.00	100.00
Дээлийн даавуу, 140 см өргөнтэй, м, цулгүй, БНХАУ	216.67	91.23	100.00
Эрээн даавуу, м, 160 см энтэй, БНХАУ	217.71	100.00	100.00
Торго, задгай цэцгэн хээтэй, 80 см өргөнтэй, 1 м	150.01	110.34	100.00
Ширмэл дотрын материал, 160см энтэй, м	172.52	109.52	100.00
Эрэгтэй хүний куртка, хавар намрын, ширмэл, салдаг, синтофон дотортой, цувны материалтай	135.78	110.53	100.00
Ноосон цамц, 50% ноос, 48 размер, битүү захтай, БНХАУ	166.67	100.00	100.00
Сорочка, урт ханцуйтай, 35% хөвөн даавуу, судалтай, БНХАУ	222.22	105.26	100.00
Биеийн тамирын хослол, 48-52 размер, энгийн, БНХАУ	220.00	100.00	100.00
Жинс, 30-34 размер, БНХАУ	176.67	110.42	100.00
Даавуун футболка, 100% даавуу, дугуй захтай, нимгэн, цулгүй, БНХАУ	357.14	125.00	100.00
Аггавч, 100% хөвөн даавуу, богино гуйтай, өргөн резинтэй, бие барьсан загварын	168.42	100.00	100.00
Оймс, даавуун, БНХАУ	200.00	103.23	100.00
Өвлийн куртка, синтофон дотортой, хагас, үстэй малгайтай, цувны материалтай, 46 размер, БНХАУ	258.93	103.57	100.00
Эмэгтэй хүний, доторгүй куртка, богино, даавуун, 44-46 размер, БНХАУ	200.00	111.11	100.00
Эмэгтэй хослол, 2 хос, 46-48 размер, БНХАУ	160.00	105.26	100.00
Ноосон цамц, гурвалжин захтай, задгай энгэртэй, БНХАУ	136.36	100.00	100.00
Даавуун цамц, урт ханцуйтай, судалтай, эргэсэн захтай,	166.67	100.00	100.00
Юбка, хар, шулуун, 50-60 см урт, 100% полиэстер	151.52	90.91	100.00
Жинсэн өмд, 29-32 размер, хөх өнгийн	188.89	102.00	100.00
Ноосон өмд, зузаан, дотор нь зөөлөн, БНХАУ	177.78	103.23	100.00
Хөхний даруулга, БНХАУ	146.67	104.76	100.00
Аггавч, 100% хөвөн даавуу, БНХАУ	250.00	115.38	100.00
Трико, 100% полиамид, БНХАУ	212.50	100.00	100.00
Оймс, даавуун, БНХАУ	250.00	100.00	100.00
Хавар, намрын куртка, синтофон дотортой, 6-7 настай хүүхдийн, БНХАУ	283.33	125.00	100.00
Охидын ноосон цамц, задгай энгэртэй, 8-10 настай/ БНХАУ	206.25	100.00	100.00
Эрэгтэй хүүхдийн сорочка, цагаан, 10-12 насны хүүхдийн, БНХАУ	250.00	100.00	100.00
Хүүхдийн жинсэн өмд, 8-10 насны хүүхдийн, БНХАУ	188.00	100.00	100.00
Хүүхдийн футболка, 3-5 насны хүүхдийн, даавуун, БНХАУ	257.14	120.00	100.00
Хүүхдийн оймс, 5-7 нас, даавуун, БНХАУ	270.00	112.50	100.00
Трико, 4-5 настай охидын, эрээн, даавуун	200.00	128.57	100.00
Эрэгтэй хүний ороолт, ноосон даавуу, дөрвөлжин судалтай, БНХАУ	216.67	108.33	100.00
Эмэгтэй савхин бээлий, 7-8 размер, дотоод	180.00	100.00	100.00
Эрэгтэй хүний өмдний бүс, хиймэл ширэн, төмөр, оломтой	320.00	120.00	100.00
Эрэгтэй өвлийн гутал, хагас түрийтэй	200.00	111.11	100.00
Эрэгтэй ботинк, хиймэл ширэн, үдээстэй	150.00	102.27	100.00
Эрэгтэй хүний пүүз, 41-43 размер, БНХАУ	158.49	112.00	100.00
Эмэгтэй өвлийн гутал, ширэн, урт түрийтэй, цахилгаантай, энгийн, БНХАУ	130.95	115.79	100.00
Эмэгтэй хавар, намрын гутал, ширэн, урт түрийтэй	169.23	110.00	100.00
Эмэгтэй хүний ширэн туфли, дугуй хоншоортой, 5-6 см өндөр өсгийтэй, БНХАУ	155.56	132.08	116.67
Эрэгтэй хүүхдийн өвлийн пүүзэн гутал, 36-38 размер, БНХАУ	186.67	112.00	100.00
Охидын хавар намрын гутал, урт түрийтэй, 6-8 насны	218.18	120.00	100.00
Хүүхдийн пүүз, хиймэл ширэн, 10-12 насны хүүхдийн, БНХАУ	153.33	115.00	100.00
Эмэгтэй хүний гутлын өсгийд зан тавих	110.00	100.00	100.00

Бараа, үйлчилгээний нэр төрөл, хэмжих нэгж	2016-06/	2016-06/	2016-06/
	2010-12	2015-06	2016-05
Сууц хөлслөгчийн төлсөн бодит түрээс	225.00	100.00	100.00
Цагаан тосон будаг, 1 л, байшинтай, БНХАУ	175.00	100.00	100.00
Цемент, 1уут, БНХАУ	119.05	108.11	100.00
Вакуум цонхны 1м.кв-ын үнэ, 2 давхар шилтэй, хуванцар хүрээтэй, Хадаас, 70 мм, 100 гр	130.77	100.00	100.00
Монгол гэрийн модон хаалга, хээгүй, энгийн, 5 ханатай	100.00	90.91	100.00
Гэрийн гадуур бүрээс, цагаан ямбуу, 5 ханатай гэрийн	200.00	125.00	100.00
Орон сууцанд энгийн засвар хийх хөлс, 2 өрөө байр, /тааз эмүүлдэх, хаалга, цонх, паар будах, ханын цаас /обой/ солих, гал тогооны өрөө, жорлон, ванны өрөөний плита солих/	221.43	103.33	100.00
Цэвэр усны үнэ, сард, орон сууцны айлын, 1 хүний	300.00	112.50	100.00
Цэвэр ус, гэр хороолол, 1 л	281.25	168.75	100.00
Хог хаягдал, орон сууцны нэг өрхийн, сард	160.00	100.00	100.00
Хог хаягдал, сард, гэр хорооллын 1 өрхийн	150.00	100.00	100.00
Бохир усны үнэ, сард, 1 хүний	100.00	100.00	100.00
Засвар үйлчилгээний хөлс (СӨХ-д төлдөг хөлс) 1м2	328.13	190.59	100.00
Халаалт, 1м2	241.00	100.00	100.00
Орон сууцны цахилгаан, 1 кВт, / 100-150 квт хэрэглээг авах/	213.89	100.00	100.00
Гэр хорооллын цахилгаан, 1 кВт, / 100-150 квт хэрэглээг авах/	136.53	104.57	100.00
Түпшний мод, шуудайгаар	142.22	104.57	100.00
Нүүрс, 1 шуудай,	187.50	100.00	100.00
Халуун ус, сард, 1 хүний	150.00	100.00	100.00
Модон ор, хээгүй, лактай	100.00	100.00	100.00
Модон авдар, хээтэй	150.00	120.00	100.00
Диван, гар хийцийн	185.19	100.00	100.00
Модон сандал, жижиг, явган, 30 см өндөртэй	141.67	113.33	100.00
Хивс, 2х3м хэмжээтэй, энгийн, "Эрдэнэт хивс"	100.00	100.00	100.00
Шалны хулдаас, зузаавтар, БНХАУ	118.75	100.00	100.00
Орны бүтээлэг, тааран, цэцгэн хээтэй, БНХАУ	127.27	103.70	100.00
Хөвөнтэй хөнжил, 1 хүний	285.71	111.11	105.26
Ор, хөнжлийн даавуу, 1 хүний	350.00	107.69	100.00
Гар нүүрийн алчуур, 30*60см	382.35	118.18	100.00
Хөргөгч, 2 хаалгатай, 150 см өндөр, БНХАУ	331.47	111.76	100.00
Угаалгын машин, хагас автомат, 6.5 кг багтаамжтай, "Haier", БНХАУ	100.00	100.00	100.00
Цахилгаан индүү, уур гаргадаг, БНХАУ	104.39	102.13	100.00
Цахилгаан плитка, "Мечта"	133.33	105.66	100.00
Данх, никель, 3л	100.40	100.00	100.00
Цайны халуун сав, 2 л, хуванцар гадартай	212.50	109.68	103.03
Шаазан аяга, БНХАУ	288.48	108.70	100.00
Хоолны төмөр сав, 3л, никель	171.53	105.26	100.00
Төмөр зуух, нимгэн төмрөөр хийсэн, энгийн	114.29	100.00	100.00
Хуруу зай, 1.5в, "Sony"	150.00	100.00	100.00
Гэрлийн шил, 60 В, энгийн, сүүн биш, бор цаастай	200.00	112.50	100.00
Эдийн саван, ОК	214.13	111.11	100.00
Угаалгын нунтаг, "ОМО-99" , 400 гр	163.80	100.00	100.00
Аяга, таваг угаагч шингэн, Fairy, 500мл	156.10	103.09	100.00
Лаа, Монлаа, нэг боодол, урт нь 15 см	134.44	98.17	100.00
Шүдэнз, толгой, ОХУ	138.75	95.56	100.00
Парацетамол, 10ш, Монофарм	135.89	94.44	100.00
Ампциллин, 500 мг, 10ш, том хүний	130.00	100.00	100.00
Витамин "С", үрлэн, 50ш	95.83	115.00	100.00
Хлорфенамен, Монос	100.00	81.82	100.00
Пенициллин, тариагаар, 1 сая	164.63	105.88	100.00
Даралтны эм	166.67	115.38	100.00
Хөвөн, боодолтой, 50гр, дотоод	132.35	103.85	100.00
	185.71	102.04	100.00

Бараа, үйлчилгээний нэр төрөл, хэмжих нэгж	2016-06/	2016-06/	2016-06/
	2010-12	2015-06	2016-05
Шүдний эмчид үзүүлэх, өөрөө хатуурагч ломб тавиулах	175.00	140.00	100.00
Лабораторийн шинжилгээ хийх хөлс, ЭХО-д /элэг, цөс, бөөр/ харуулах	400.00	100.00	100.00
Эмнэлгийн ор хоногийн хөлс, аймгийн нэгдсэн эмнэлэг, өдрийн, даатгалтай иргэд	190.83	100.00	100.00
Эмнэлгийн ор хоногийн хөлс, аймгийн нэгдсэн эмнэлэг, өдрийн, даатгалгүй иргэд	190.83	100.00	100.00
Мотоцикл, "Бүргэд", цилиндр 124 См3, рамтай, БНХАУ	131.82	103.57	100.00
Унадаг дугуй, 6 араатай, том хүний, амортизатортай, БНХАУ	111.76	111.76	100.00
Автомашин дугуй, УАЗ-469, Кама	240.00	133.33	100.00
Бензин, А-80, 1 литр	125.29	92.57	100.00
Бензин, А-92, 1 литр	113.09	90.34	100.00
Дизэлийн түлш, 1 литр	123.23	90.88	100.00
Машины дугуй нөхөх хөлс, суудлын тэрэгний дотуур хаймар нөхөх	250.00	100.00	100.00
Микроавтобус билет, том хүн	100.00	100.00	100.00
Хот доторх таксины хөлс, 1 км	100.00	100.00	100.00
Аймгаас -УБ орох автобусны /гендер/ хөлс, нэг талдаа	142.86	100.00	100.00
Энгийн утаснаас энгийн утас руу ярих 1 минутын тариф	100.00	100.00	100.00
Мобикомын сүлжээндээ 1 мин ярих хөлс, НӨТ орсон /урьдчилсан төлбөрт картын хэрэглэгчийн /	100.00	100.00	100.00
Скайтелийн сүлжээндээ 1 мин ярих хөлс, НӨТ орсон /урьдчилсан төлбөрт картын хэрэглэгчийн /	100.00	100.00	100.00
Интернэт кафед интернэт ашиглах хөлс, 1 цаг	141.67	100.00	100.00
Гар утас, Nokia 3500	35.97	71.43	100.00
Өнгөт телевизор, 21"-ийн, "Haier", БНХАУ	85.43	100.00	100.00
MP3, 2GB, БНХАУ	115.63	94.87	100.00
Флаш диск, 2 Gb, БНХАУ	66.67	100.00	100.00
Бичлэггүй CD	130.00	100.00	100.00
Зурагтын сарын хураамж, " МҮОНТ "	100.00	100.00	100.00
Кабелийн телевизийн сарын хураамж:	171.43	100.00	100.00
Дижитал эх үүсвэрээс фотозураг угаалгах, 10x15см, Фужи Фильм, Коника	138.25	100.00	100.00
Биллиард тоглох хөлс, клубт, 1 цагийн хөлс	300.00	100.00	100.00
Сурах бичиг. "Математикийн бодлогын хураамж", 3-р анги, зохиолч Баяжих	82.86	100.00	100.00
Сурагчийн дэвтэр, дөрвөлжин шугамтай, 12 хуудастай, Улаанбаатар Принтинг	152.78	110.00	100.00
Орон нутгийн сонин улирлын захиалга	240.00	100.00	100.00
"TV zone" сэтгүүлийн үнэ, дугаарын үнэ	100.00	100.00	100.00
Үзгэн бал, цэнхэр өнгийн, "Dell", БНХАУ	112.57	85.71	100.00
Улсын их, дээд сургуулийн жилийн сургалтын төлбөр / оюутан олонтой сургуулийг сонгох/	233.99	132.50	100.00
Зоогийн газрын хоолны үнэ /Нийслэл салат, гуляш, байхуу цай/	176.80	103.23	100.00
Гуанзны хоолны үнэ, /Цуйван, сүүтэй цай/, аймгийн төв захын гуанз	156.36	100.00	100.00
Зочид буудлын хөлс, энгийн, 1 хүн, 1 хоног	150.00	100.00	100.00
Эрэгтэй үс засуулах хөлс	175.00	116.67	100.00
Эмэгтэй үс засуулах хөлс, энгийн тайралт	180.00	112.50	100.00
Нийтийн халуун усны хөлс, том хүн	150.00	100.00	100.00
Эмэгтэй хүний нүүрний энгэсэг, "Geo", БНСУ	189.58	102.04	100.00
Сахлын татуурга	138.46	102.27	100.00
Гар нүүрийн саван, "Lux"	135.62	100.00	100.00
Үсний шампунь, Cleag, 200гр	170.37	103.95	100.00
Шүдний оо, "2080", 130 гр, цэнхэр өнгийн хайрцагтай	153.57	122.86	100.00
Ариун цэврийн цаас, "Обухов", боодол, 70 м, ОХУ	150.12	100.00	100.00
Эмэгтэй хүний ариун цэврийн хэрэглэл, КОТЕХ, боодол, дотроо 10 ш, БНСУ	165.28	98.76	100.00
Мөнгөн аяга, хээгүй, 6-гийн, дунд гарын, 15.8-16 см диаметртэй	101.79	93.44	100.00
Монетон бөгж, цагираг, 2.5гр, 586 сорьцтой, дотоодын	138.46	100.00	100.00
Сурагчийн цүнх, охидын, үүрдэг, DisneyLand-ийн киноны баатруудын зурагтай	157.14	110.00	100.00
Банкны үйлчилгээний хөлс, регистрийн дугаараар мөнгөн гуйвуулга хийхэд авах шимтгэл, ХААН банк	100.00	100.00	100.00

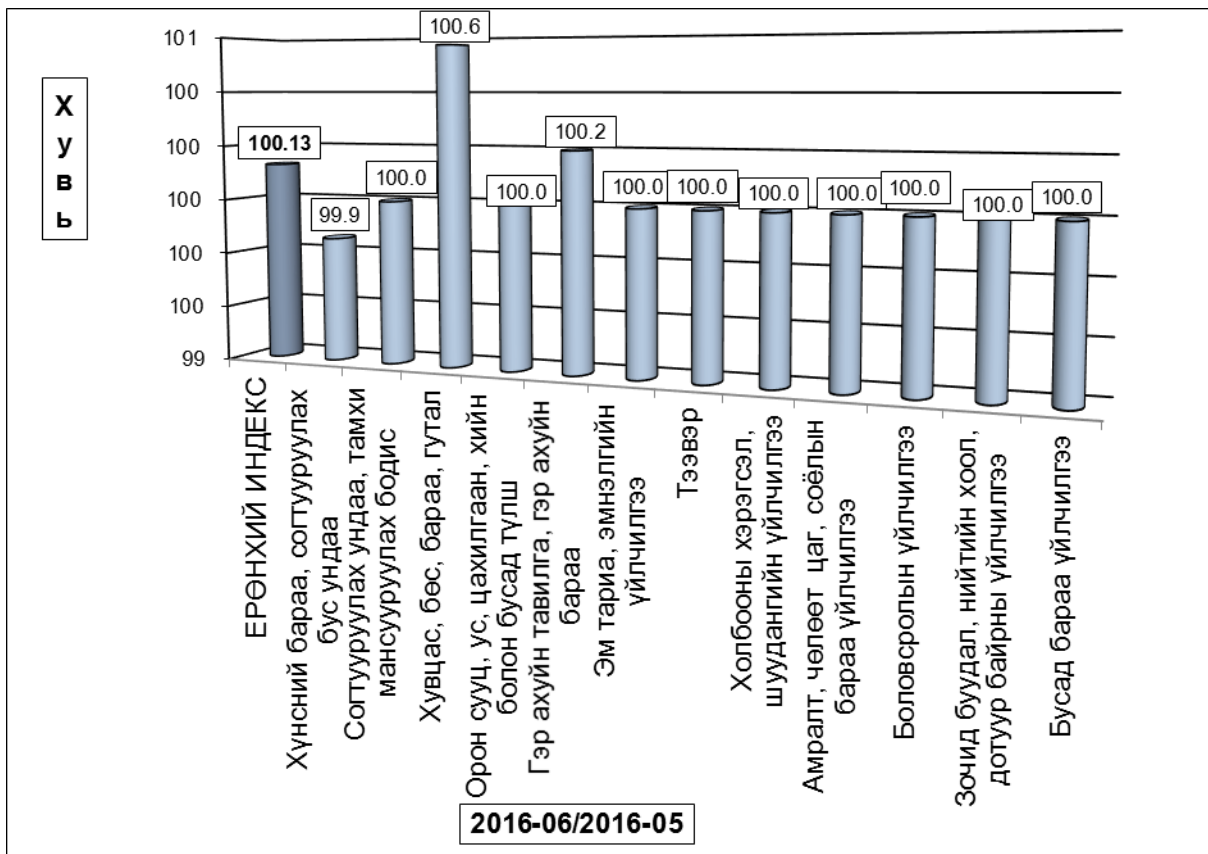
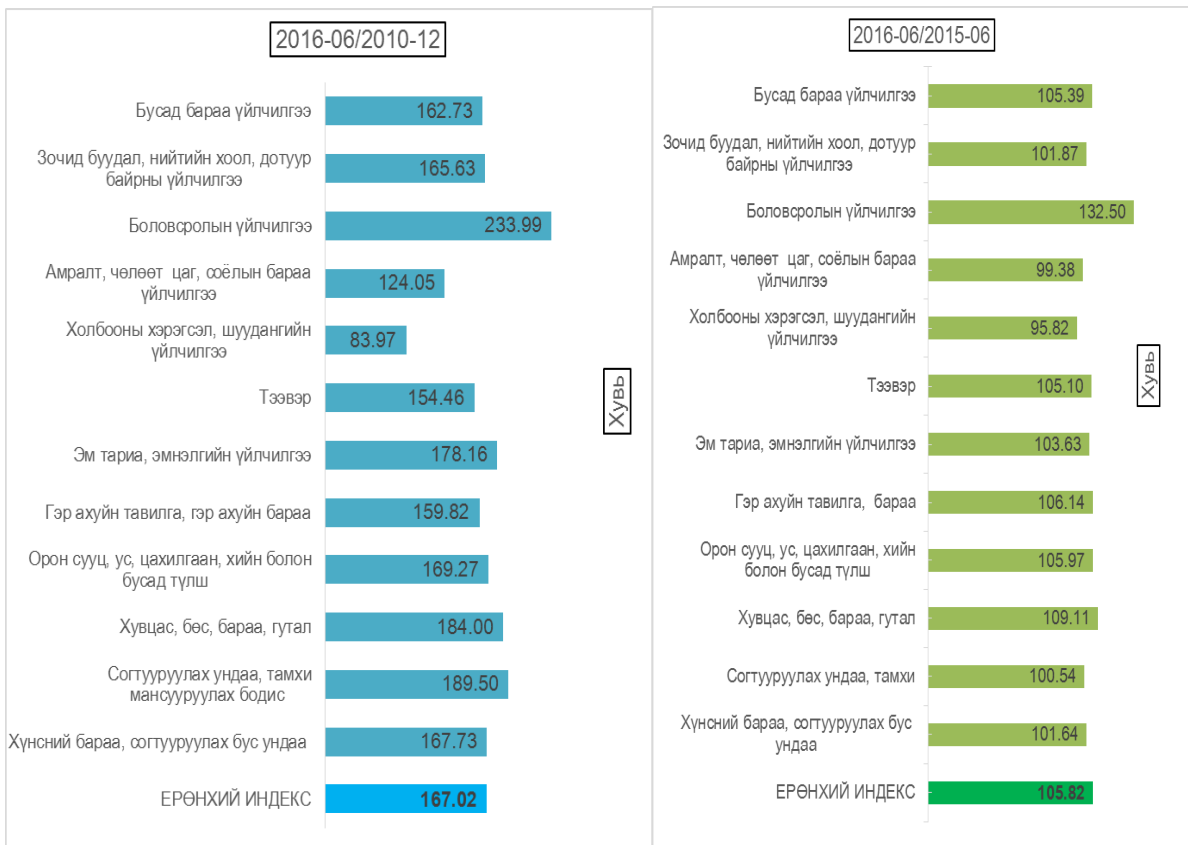

б. Хөдөөд 2016 оны 6-р сард бараа үйлчилгээний үнэ тариф суурь он буюу 2010 оны 12 сартай харьцуулахад 80.98%, 2015 оны 6-р сартай харьцуулахад 2.53%, өмнөх сартай харьцуулахад 0.06%-аар тус тус өсөв.

Хэрэглээний бараа, үйлчилгээний үнийн индекс, 2016.VI
Consumer price index of certain goods and services, 2016.VI

БҮЛЭГ		GROUP	хөдөөд (хувиар)		
			2016-06/ 2010-12	2016-06/ 2015-06	2016-06/ 2016-05
Хүнсний бараа		Foodstuffs	169.40	97.60	95.98
ү	Гурил, гурилан бүтээгдэхүүн	Flour and flour products	161.74	109.69	99.42
ү	Мах, махан бүтээгдэхүүн	Meat and meat products	213.34	92.98	101.79
н	Сүү, сүүн бүтээгдэхүүн	Milk and dairy products	128.10	96.56	91.42
э	Төрөл бүрийн өөх, тос	Many oils	124.03	100.24	100.00
	Жимс, жимсгэнэ	fruits	217.00	95.90	98.51
	Төмс, хүнсний ногоо	Potato and vegetables	144.41	94.13	100.49
э	Саахар, жимсний чанамал, зөгийн бал, чихэр	Sugar, jam, honey, candy	147.93	101.38	98.22
с	Хүнсний бусад бараа	Other foodstuffs	152.88	102.53	99.93
	Архи, ундаа, цай, тамхины зүйл	Tea, alcohol and tobacco	182.12	100.04	99.74
Хувцас, гутал, бөс бараа		Clothing, footwear and cloth	211.60	108.06	100.13
ү	Эрэгтэй хүний хувцас	Men`s clothing	196.12	102.36	98.64
ү	Эмэгтэй хүний хувцас	Women`s clothing	204.03	103.34	98.26
н	Хүүхдийн хувцас	Children`s clothing	215.15	105.21	103.97
э	Бүх төрлийн гутал	Footwear	225.04	116.83	101.32
с	Хөвөн, бөс бараа	Cloth	222.67	106.92	100.36
Орон сууц, түлш, цахилгаан		Housing, heating, electricity	140.57	104.23	98.71
Гэр ахуйн бараа		Household goods	242.49	104.08	99.34
Эм тариа, эмнэлгийн үйлчилгээ		Medical care and services	137.37	112.57	99.15
Тээвэр, холбооны үйлчилгээ		Transport and communication	129.32	96.20	106.49
Соёл, боловсролын бараа үйлчилгээ		Cultural goods and recreation	217.01	102.60	101.60
Бусад бараа, үйлчилгээ		Other goods and services	205.69	110.75	100.70
Ерөнхий (нийт) индекс		Overall index	180.98	102.53	100.06

Хөдөөд ХҮИ-ийг тооцоход аймгийн төвийн сум буюу Зуунмод сумын үнийг оруулахгүй тооцсон болно.

Тус аймагт 2016 оны 6 дугаар сард ХАА-н болон өргөн хэрэгцээт бараа, үйлчилгээний үнэ тариф ямар байгааг сумдаар үзүүлбэл. үнэ (₮-өөр)

Сумд	Дээд гурил Flour, premium grade 1 kg	1-р гурил Flour, grade 1, 1 kg	Цагаан будаа Rice 1 kg	Шингэн сүү Milk 1 kg	Элсэн чихэр Sugar 1 kg	Ундны ус Month-ly water 40 liter	A-80 бензин 1 liter	Дизель түлш 1 liter
Алтанбулаг	1550	1,200	2,233	933	1,600	80		1,700
Аргалант	1400	1,100	2,400	500	1,800	40	1,450	1,570
Архуст	1400	1,300	2,500	1,300	2,133	40	1,590	1,750
Батсүмбэр	1367	1,133	2,100		1,500	40	1,490	1,730
Баян	1533	1,067	2,400	1,300	2,067	80	1,490	1,690
Баяндэлгэр	1160	1,250	2,400	1,250	1,900	160		
Баянжаргалан			2,433		1,733	80	1,515	1,700
Баян-Өнжүүл	1433	1,350	2,233		1,633	40	1,590	1,830
Баянхангай	1400	1,120	2,500		1,800	40	1,465	1,705
Баянцагаан	1467	1,233	2,400	1,400	2,000	80	1,570	1,760
Баянцогт	1400	1,080	2,467	1,000	1,933	80	1,470	1,710
Баянчандмань	1467	1,200	2,367	833	1,600	80	1,470	1,733
Борнуур	1300	1,100	2,500	500	1,800	80	1,490	1,720
Бүрэн	1500		2,200		1,700	80	1,490	1,720
Дэлгэрхаан	1833	1,240	2,300	1,000	1,800	40	1,650	1,800
Жаргалант	1567	1,150	2,400	900	1,767	80	1,490	1,690
Заамар	1517	1,400	2,567	1,000	1,817	40	1,520	1,760
Лүн	1533	1,367	2,500	1,000	2,000	40	1,470	1,710
Мөнгөнморьт	1480	1,280	2,340	700	1,880	200	1,530	1,760
Өндөрширээт	1550	1,400	2,400	1,500	1,933	40		1,740
Сүмбэр	1300	1,300	2,500		2,000	40	1,490	1,720
Сэргэлэн		1,000	2,333		2,067	80	1,420	1,620
Угтаал	1500	1,300	2,667	1,500	2,000	40	1,550	1,760
Цээл	1450		2,333	1,000	1,800	120	1,490	1,760
Эрдэнэ	1400	1,100	2,400	500	1,800	40	1,450	1,570
Эрдэнэсант	1250		2,200	1,500	2,000	40	1,570	1,830
Зуунмод	1367	1,200	2,300	1,200	1,667	60	1,453	1,627
Аймгийн дундаж	1,445	1,212	2,384	1,041	1,842	69	1,507	1,718

Аймгийн төвүүдэд автобензин, дизелийн дундаж үнэ 2016 оны 6-р сарын 1-ээс 6-р сарын 29-ний байдлаар

Аймаг	А-80						Аи-92						ДТ					
	5 сарын дундаж	VI/01	VI/08	VI/015	VI/22	VI/29	5 сарын дундаж	VI/01	VI/08	VI/015	VI/22	VI/29	5 сарын дундаж	VI/01	VI/08	VI/015	VI/22	VI/29
Баруун бүс																		
Баян-Өлгий	1 380	1 380	1 380	1 380	1 380	1 380	1 530	1 530	1 530	1 530	1 530	1 530	1 400	1 400	1 400	1 400	1 400	1 400
Говь-Алтай	1 525	1 450	1 450	1 450	1 450	1 450	1 625	1 550	1 550	1 550	1 550	1 550	1 625	1 550	1 550	1 550	1 550	1 550
Завхан	1 550	1 550	1 550	1 550	1 550	1 550	1 658	1 660	1 660	1 660	1 660	1 660	1 740	1 740	1 740	1 740	1 740	1 740
Увс	1 550	1 550	1 550	1 550	1 550	1 550	1 660	1 660	1 660	1 660	1 660	1 660	1 790	1 790	1 790	1 790	1 790	1 790
Ховд	1 510	1 510	1 510	1 510	1 510	1 510	1 610	1 610	1 610	1 610	1 610	1 610	1 550	1 550	1 550	1 550	1 550	1 550
Хангайн бүс																		
Архангай	1 510	1 510	1 510	1 510	1 510	1 510	1 690	1 690	1 690	1 690	1 690	1 690	1 790	1 790	1 790	1 790	1 790	1 790
Баянхонгор	1 480	1 480	1 480	1 480	1 480	1 480	1 580	1 580	1 580	1 580	1 580	1 580	1 690	1 690	1 690	1 690	1 690	1 690
Булган	1 450	1 450	1 450	1 450	1 450	1 450	1 550	1 550	1 550	1 550	1 550	1 550	1 650	1 650	1 650	1 650	1 650	1 650
Орхон	1 473	1 473	1 473	1 473	1 473	1 473	1 587	1 587	1 587	1 587	1 587	1 587	1 690	1 690	1 690	1 690	1 690	1 690
Өвөрхангай	1 488	1 450	1 450	1 450	1 450	1 450	1 628	1 530	1 530	1 530	1 530	1 530	1 720	1 600	1 600	1 600	1 600	1 600
Хөвсгөл	1 570	1 570	1 570	1 570	1 570	1 570	1 780	1 780	1 780	1 780	1 780	1 780	1 840	1 840	1 840	1 840	1 840	1 840
Төвийн бүс																		
Говьсүмбэр	1 480	1 480	1 476	1 476	1 476	1 476	1 618	1 610	1 610	1 610	1 610	1 610	1 708	1 700	1 696	1 696	1 696	1 696
Дархан-Уул	1 470	1 470	1 463	1 450	1 450	1 450	1 570	1 560	1 550	1 530	1 530	1 530	1 666	1 666	1 658	1 642	1 634	1 634
Дорноговь	1 467	1 467	1 467	1 463	1 463	1 463	1 647	1 647	1 647	1 643	1 643	1 643	1 717	1 717	1 717	1 713	1 713	1 713
Дундговь	1 495	1 490	1 490	1 490	1 490	1 490	1 675	1 670	1 670	1 670	1 670	1 670	1 755	1 750	1 750	1 750	1 750	1 750
Өмнөговь	1 530	1 530	1 530	1 530	1 530	1 530	1 710	1 710	1 710	1 710	1 710	1 710	1 760	1 760	1 760	1 760	1 760	1 760
Сэлэнгэ	1 480	1 480	1 480	1 480	1 480	1 480	1 580	1 580	1 580	1 580	1 580	1 580	1 690	1 690	1 690	1 690	1 690	1 690
Төв	1 470	1 470	1 470	1 470	1 470	1 470	1 530	1 530	1 530	1 530	1 530	1 530	1 630	1 630	1 630	1 630	1 630	1 630
Зүүн бүс																		
Дорнод	1 550	1 550	1 550	1 550	1 550	1 550	1 660	1 660	1 660	1 660	1 660	1 660	1 790	1 790	1 790	1 790	1 790	1 790
Сүхбаатар	1 580	1 580	1 580	1 580	1 580	1 580	1 690	1 690	1 690	1 690	1 690	1 690	1 820	1 820	1 820	1 820	1 820	1 820
Хэнтий	1 570	1 540	1 540	1 540	1 540	1 540	1 680	1 650	1 650	1 650	1 650	1 650	1 803	1 750	1 750	1 750	1 750	1 750

Улаанбаатар хотын автобензин, дизель, хийн түлшний дундаж үнэ, шатахуун түгээх станцаар

(2016 оны 6-р сарын 29-ний байдлаар)

		Жаст ойл	Петровис	Магнай трейд	Сод монгол	Шунхлай
1	Аи-95	1730	1730	1730	1730	
2	Аи-80		1450	1450		1450
3	Аи-92	1530	1530	1530	1550	1530
4	Мон-93					
5	Дизель түлш	1640	1640	1640	1640	1640

Ноолуурын үнэ, 2016 оны 6-р сарын 1-ээс 6-р сарын 29-ний байдлаар, аймгаар

Аймаг	Ноолуур, кг		Ноолуур, кг		Ноолуур, кг		Ноолуур, кг		Ноолуур, кг		
	Цагаан	Бор	Цагаан	Бор	Цагаан	Бор	Цагаан	Бор	Цагаан	Бор	
Код	Нэр	VI.01		VI.08		VI.15		VI.22		VI.29	
1	Архангай	53000	53000	51000	51000	50000	50000	50000	50000	45000	45000
2	Баян-Өлгий	48000	48000	44333	44333	47500	47500	40000	40000	43000	43000
3	Баянхонгор	62000	52000	55000	48000	50000	50000	45000	45000	45000	45000
4	Булган	40000	40000	45000	45000	45000	45000	45000	45000	40000	40000
5	Говь-Алтай	52000	52000	48000	48000	42000	42000	45000	45000	46000	46000
6	Дорноговь	48000	48000	45000	45000	45000	45000	45000	45000	45000	45000
7	Дорнод	40000	40000	40000	40000	40000	40000	40000	40000	40000	40000
8	Дундговь	52000	52000	51000	51000	50000	50000	50000	50000	50000	50000
9	Завхан	50000	50000	48000	48000	48000	48000	48000	48000	48000	48000
10	Өвөрхангай	54000	54000	48000	48000	50000	50000	49000	49000	48000	48000
11	Өмнөговь	53000	53000	48000	48000	48000	48000	48000	48000	40000	40000
12	Сүхбаатар	40000	40000	40000	40000	40000	40000	40000	40000	35000	35000
13	Сэлэнгэ	55000	-	50000	-	50000	-	50000	-	50000	-
14	Төв	50000	50000	-	-	-	-	-	-	-	-
15	Увс	52000	52000	45000	45000	45000	45000	45000	45000	45000	45000
16	Ховд	52000	50000	46000	45000	49000	48000	45000	43000	45000	43000
17	Хөвсгөл	52000	52000	40000	40000	45000	45000	42000	42000	35000	35000
18	Хэнтий	45000	45000	40000	40000	35000	35000	35000	35000	35000	35000
19	Дархан-Уул	51000	51000	50000	50000	50000	50000	50000	50000	50000	50000
20	Улаанбаатар	54000	54000	54000	54000	50000	50000	48000	48000	48000	48000
21	Орхон	50000	45000	50000	45000	50000	45000	50000	45000	50000	45000
22	Говьсүмбэр	45000	45000	45000	45000	42333	42333	41500	41500	40000	40000

* - Улаанбаатар хотод "Эмээлт" түүхий эдийн захын үнэ

Сум /soum/	Тэмээний дундаж үнэ, нас, хүйсээр, мян.төг /Average prices for 1 cattle, by age, sex, thous.tog/													
	Буур /bull camel/		Нас гүйцсэн тэмээ / Adult camel/				Өсвөр насны тэмээ /Young/				Ботго / Calf camel /			
			Ат /Castrated camel/		Ингэ / Cow camel /		Эр / steer camel /		Эм / Cow camel /		Эр /Male /		Эм / Female /	
2015.VI	2016.VI	2015.VI	2016.VI	2015.VI	2016.VI	2015.VI	2016.VI	2015.VI	2016.VI	2015.VI	2016.VI	2015.VI	2016.VI	
Баянцагаан	1250.0		1200.0		800.0			500.0		800.0				
Дэлгэрхаан	1000.0	800.0	1000.0	900.0	900.0	750.0		700.0	500.0	600.0	450.0			
Лүн	1000.0	1000.0	1200.0	1000.0	1000.0	850.0		900.0	700.0	800.0	700.0	180.0	180.0	
Цээл			1000.0											
Аймгийн дундаж	1083.3	900.0	1100.0	950.0	900.0	800.0		700.0	600.0	733.3	575.0	180.0	180.0	

Сумд	Адууны дундаж үнэ, нас, хүйсээр, мян.төг /Average prices for 1 Horse, by age, sex, thous.tog/													
	Азарга /Stallion/		Нас гүйцсэн адуу / Adult Horse/				Өсвөр насны адуу /Young horse/				Унага / Foal /			
			Морь /Castrated Horse/		Гүү / Mare /		Эр / steer horse /		Эм / Cow horse /		Эр /Male /		Эм / Female /	
	2015.VI	2016.VI	2015.VI	2016.VI	2015.VI	2016.VI	2015.VI	2016.VI	2015.VI	2016.VI	2015.VI	2016.VI	2015.VI	2016.VI
Алтанбулаг		700.0	700.0	750.0	700.0	650.0	500.0	500.0	500.0	500.0	270.0			
Аргалант	2000.0	750.0	1000.0	700.0	800.0	550.0	700.0	550.0	700.0	400.0	600.0		600.0	270.0
Архуст	1100.0	1000.0	700.0	600.0	600.0	800.0	600.0	500.0	550.0	450.0	420.0		420.0	
Батсүмбэр			800.0	600.0		600.0		450.0		450.0				
Баян			1000.0	850.0										
Баяндэлгэр	1000.0	930.0	950.0	820.0	900.0	800.0	650.0	450.0	650.0	500.0				
Баянжаргалан			1000.0	700.0	700.0	500.0	600.0	400.0	600.0	400.0	250.0			
Баян-Өнжүүл				700.0		700.0		500.0		500.0				
Баянхангай	1000.0	1000.0		700.0		600.0	800.0	450.0	700.0	300.0	250.0			250.0
Баянцагаан	1200.0		900.0		800.0		600.0	350.0	500.0		100.0		100.0	
Баянцогт														
Баянчандмань	1700.0		730.0	600.0	800.0	550.0	625.0	500.0	625.0	500.0				
Борнуур			750.0	600.0		550.0		400.0		400.0				
Бүрэн			800.0	500.0	800.0	500.0	650.0	400.0		400.0				
Дэлгэрхаан	1100.0	800.0	950.0	900.0	800.0	700.0	650.0	400.0	600.0	400.0	200.0		200.0	
Жаргалант		800.0	850.0	600.0	850.0	500.0	650.0	400.0		400.0				
Заамар			800.0		1000.0		600.0		600.0					
Лүн	1000.0	1000.0	950.0	900.0	900.0	800.0	800.0	650.0	800.0	650.0	120.0	150.0	120.0	150.0
Мөнгөнморьт							600.0							
Өндөрширээт			750.0	700.0	650.0	700.0	500.0	450.0	450.0	400.0				
Сүмбэр		1500.0	800.0	750.0	750.0	750.0	650.0	700.0	600.0	700.0				
Сэргэлэн		1200.0		1000.0		850.0		800.0		800.0				
Угтаал	1500.0	1200.0	800.0	620.0	700.0	600.0	500.0	500.0	400.0	400.0	130.0		130.0	
Цээл								600.0		500.0				
Эрдэнэ														
Эрдэнэсант				855.0		700.0		500.0						
Зуунмод														
Аймгийн дундаж	1288.9	989.1	846.1	722.3	783.3	652.6	627.9	497.6	591.1	476.3	261.7	230.0	261.7	223.3

Сум /soum/	Үхрийн дундаж үнэ, нас, хүйсээр, мян.төг /Average prices for 1 cattle, by age, sex, thous.tog/													
	Бух /Bull /		Нутгийн үүлдрийн / Indigenous breed /				Өсвөр насны үхэр / Young cattle /				Тугал / Calf cattle /			
			Эр /Male /		Эм / Female /		Эр /Male /		Эм / Female /		Эр /Male /		Эм / Female /	
	2015.VI	2016.VI	2015.VI	2016.VI	2015.VI	2016.VI	2015.VI	2016.VI	2015.VI	2016.VI	2015.VI	2016.VI	2015.VI	2016.VI
Алтанбулаг			900	700		600	600	550		500		200		200
Аргалант	1400	1000	1400	800	1300	800	900	650	800	650	350	400	350	400
Архуст	1300	1000	1400	900	1300	1200	800	800	800	700				
Батсүмбэр	1000	1000		700	1400	700	800	500		500		200		200
Баян				1500			1300							
Баяндэлгэр	1200	950	1200	900	900	750	700	600	700	620				
Баянжаргалан			1600	800	900	400	1000	500	1000	500				
Баян-Өнжүүл				700		700								
Баянхангай	1000	1000	1500	800		700	1000	700	800	600		150		150
Баянцагаан	1300		1200		800		800	380	700		150		150	
Баянцогт			1300			1200								
Баянчандмань	1500					700	750	500	850	500	350	250	350	300
Борнуур			1000	800		700	600	600		550				
Бүрэн			1500	800		700	1000	600		600				
Дэлгэрхаан	1200	1000	950	900		700		600		600				
Жаргалант		1200	950	800	900	600	800	600	750	500				
Заамар			900		900		1000		800					
Лүн	1000	900	1500	1000	900	850	800	600	800	600	120		120	
Мөнгөнморьт			1250		900		700	600		500		250		
Өндөрширээт			1700	700	900	500	900	500	780	500				
Сүмбэр	1500	1500	1000	850	800	800	700	650	650	600				
Сэргэлэн				1500		1500		850		850				
Угтаал	1200		1200	750	1000	600	800	600	650	500	140	120	140	120
Цээл			1200	1000		800	800	600		500				
Эрдэнэ														
Эрдэнэсант			700	700		750	600	450						
Зуунмод														
Аймгийн дундаж	1236.4	1061.1	1217.5	880.0	992.3	773.8	826.2	591.5	775.4	576.1	222.0	224.3	222.0	228.3

Сум /soum/	Хонины дундаж үнэ, нас, хүйсээр, мян.төг Average prices for 1 sheep, by age, sex, thous.tog									
	Хуц /Ram /		Нас гүйцсэн хонь / Adult sheep /				Төлөг /2 years old sheep /			
			Эр хонь /Wether sheep /		Эм /Ewe /		Эр /Male /		Эм / Female /	
	2015.VI	2016.VI	2015.VI	2016.VI	2015.VI	2016.VI	2015.VI	2016.VI	2015.VI	2016.VI
Алтанбулаг			180	120	180	100	100	70	100	70
Аргалант	450	250	240	200	180	150	120	80	120	80
Архуст	250	250	250	120	150	150	80	100	80	100
Батсүмбэр		200	180	180	170	170	150	120	150	120
Баян			220	150	160	120	130		130	
Баяндэлгэр	160	100	180	100	150	90	90	60	90	60
Баянжаргалан		150	160	120	120	80	70	70	70	50
Баян-Өнжүүл			150	130	80		100	60		60
Баянхангай	250		180	150	120	80	100	75	100	60
Баянцагаан	200		180	160	120	110	80	70	80	70
Баянцогт			250	130			100			
Баянчандмань			230	130	160	90	120	60	110	60
Борнуур				150		100	150	80		70
Бүрэн			180	150	90	80	80	40	80	40
Дэлгэрхаан	180	180	170	150	130	80	90	60	90	60
Жаргалант		160	180	150	150	130	70	90	60	90
Заамар			150	150	150	150	80	60	80	60
Лүн	180	100	180	150	130	120	100	90	100	90
Мөнгөнморьт			200		200	100		80		
Өндөрширээт			170	130	130	80	100	70	100	60
Сүмбэр	250	200	200	170	140	100	90	60	80	60
Сэргэлэн			210	200	180	160	150	120	150	120
Угтаал	150	120	130	110	120	100	90	80	80	60
Цээл			150	150	120	100	100	60		50
Эрдэнэ			270	200	180	180	120			100
Эрдэнэсант			135	150		80	70	60		
Зуунмод			180	150	150		150	130		70
Аймгийн дундаж	230.0	171.0	188.7	148.1	144.2	112.5	103.1	76.9	97.4	72.2

Сум /soum/	Ямааны дундаж үнэ, нас, хүйсээр, мян.төг Average prices for 1 goat, by age, sex, thous.tog									
	Ухна /Buck /		Нас гүйцсэн ямаа/ Adult goat /				Борлон /2 years old goat /			
			Эр ямаа /Wether goat /		Эм ямаа /Female goat /		Эр /Male /		Эм / Female /	
	2015.VI	2016.VI	2015.VI	2016.VI	2015.VI	2016.VI	2015.VI	2016.VI	2015.VI	2016.VI
Алтанбулаг			100.0	90.0	100.0	70.0	40.0	40.0	40.0	40.0
Аргалант	350.0	250.0	160.0	160.0	120.0	100.0	70.0	70.0	70.0	70.0
Архуст	200.0	120.0	95.0	100.0	85.0	55.0	65.0	50.0	65.0	40.0
Батсүмбэр		150.0	150.0	140.0	150.0	140.0	100.0	90.0	80.0	90.0
Баян			150.0	90.0	100.0	65.0		0.0		0.0
Баяндэлгэр	130.0	85.0	130.0	85.0	90.0	55.0	60.0	43.0	60.0	43.0
Баянжаргалан		100.0	90.0	90.0	60.0	50.0	30.0	30.0	30.0	30.0
Баян-Өнжүүл				0.0		45.0		30.0		
Баянхангай	250.0	80.0	100.0	80.0	80.0	60.0	60.0	35.0	60.0	35.0
Баянцагаан	125.0		150.0	85.0	100.0	70.0	60.0	35.0	60.0	35.0
Баянцогт			140.0	100.0						
Баянчандмань			150.0	70.0	120.0	60.0	110.0	45.0	105.0	45.0
Борнуур			160.0	100.0		70.0		65.0		60.0
Бүрэн			110.0	70.0		35.0		30.0		30.0
Дэлгэрхаан	125.0	150.0	150.0	120.0	135.0	70.0	80.0	40.0	80.0	40.0
Жаргалант		120.0	130.0	110.0	110.0	80.0	90.0	60.0	90.0	60.0
Заамар			110.0	80.0	100.0	60.0	50.0		50.0	
Лүн	150.0	90.0	120.0	100.0	100.0	70.0	70.0	45.0	70.0	45.0
Мөнгөнморьт			150.0	80.0	100.0	80.0	60.0		50.0	0.0
Өндөрширээт			90.0	100.0	50.0	50.0	40.0	30.0	40.0	30.0
Сүмбэр	150.0	150.0	150.0	150.0	100.0	70.0	50.0	40.0		40.0
Сэргэлэн			150.0	0.0	130.0	100.0	110.0	50.0	110.0	50.0
Угтаал	150.0	140.0	110.0	70.0	100.0	70.0	70.0	60.0	60.0	50.0
Цээл			140.0	100.0	125.0	60.0	70.0	40.0	60.0	
Эрдэнэ			200.0	150.0	150.0		80.0		80.0	
Эрдэнэсант				65.0		55.0		40.0		
Зуунмод			150.0	130.0						
Аймгийн дундаж	181.1	130.5	133.4	93.1	105.0	68.3	68.3	44.0	66.3	41.7



АЖИЛГҮЙЧҮҮД

2016 оны 6 дугаар сард Хөдөлмөрийн хэлтэст бүртгэлтэй ажилгүйчүүдийн тоо 995 болж, 2015 мөн үеэс 135 хүнээр, өмнөх 10 сарынхаас хүнээр тус тус буурав.

Ажилгүйчүүдийн 47.34 хувь буюу 471 нь эмэгтэйчүүд байна. 2016 оны эхнээс 451 ажлын байр захиалгад бүртгэгдсэн бол зуучлалаар 356 ажлын байранд иргэд ажилд оров. Ажилд зуучлагдсан иргэдийн 35.96 хувь буюу 128 нь эмэгтэйчүүд байв. Ажилгүйчүүдийн бүртгэлээс оны эхнээс давхардсан тоогоор 2552 иргэн хасагдсан байна.

6 дугаар сард аймгийн бүртгэлтэй ажилгүйчүүдийн 27.54 хувь нь Зуунмод суманд; 18.29 хувь нь Заамар суманд; 11.56 хувь нь Жаргалант суманд бүртгэлтэй байна.

Тайлант сард бүртгүүлсэн 419 ажилгүй иргэний 26.73 хувь нь сургуулиа төгссөн, чөлөө авсан; 22.67 хувь нь цалин орлого хүрэлцэхгүй байгаа; 9.55 хувь нь шилжин суурьшсан; 8.35 хувь нь мэргэжил ур чадвараа ашиглан орлогоо нэмэгдүүлэх; 7.4 хувь нь орон тооны цомхтголд орсон; 3.82 хувь нь байгууллага татан буугдсан; 3.58 хувь нь өрхийн болон хувийн аж ахуй эрсдэлд орж орлогогүй болсон; 2.86 хувь нь одоо эрхэлж байгаа ажлаа солих хүсэлтэй; 3.34 хувь нь цэргээс халагдсан; 1.91 хувь нь гүйцэтгэж буй ажил, албан тушаалдаа тэнцэхгүй болсон; 0.95 хувь нь хорих газраас суллагдсан; 0.72 хувь нь тэтгэвэрт гарсан; 8.11 хувь нь бусад шалтгаанаар тус тус бүртгүүлжээ.

Ажилгүйчүүдийг боловсролын түвшингөөр хуваавал 12.46% нь дээд; 4.22% нь тусгай дунд; 9.35% нь мэргэжлийн анхан шатны; 58.99% нь бүрэн дунд; 10.95% нь бүрэн бус дунд боловсролтой; 3.02% нь бага; 1.01% нь боловсролгүй иргэн байна.

Аймгийн хэмжээнд хөдөлмөрийн насны 10000 хүнд дунджаар 175 ажилгүйчүүд ногдож байгаа нь өмнөх оны мөн үеэс 26 хүнээр бага байна. Аймгийн дундажтай сумдын дунджийг харьцуулбал Эрдэнэ, Баянчандмань, Дэлгэрхаан, Зуунмод, Жаргалант, Заамар сумдад аймгийн дунджаас олон ажилгүйчүүд (186-546 хүн) ногдов.

Тайлант сард ажилд зуучлуулсан 63 иргэний 39.68 хувь нь 25-34 насныхан; 28.57 хувь нь 35-44 насныхан; 19.05 хувь нь 15-24 насныхан; 9.52 хувь нь 45-59 насныхан; 3.17 хувь нь 60-аас дээш насныхан байв.

2016 оны эхнээс ажлын шинэ байранд 633 иргэн ажилд оржээ. Эдгээр ажлын байрыг эдийн засгийн салбарын ангилалаар ангилбал 37.8 хувь нь барилгын салбарт; 20.2 хувь нь уул уурхай, олборлолтын салбарт; 13.7 хувь нь боловсруулах үйлдвэрийн салбарт; 6.2 хувь нь ХАА, ОАА-н салбарт; 5.1 хувь нь цахилгаан, хий, уур, агааржуулалтын салбарт; 5.1 хувь нь бөөний болон жижиглэн худалдаа, машин, мотоциклийн засвар үйлчилгээний салбарт; 4.4 хувь нь боловсролын салбарт; 2.2 хувь нь зочид буудал, байр, сууц болон нийтийн хоолны үйлчилгээний салбарт; 1.4 хувь нь төрийн удирдлага, батлан хамгаалах үйл ажиллагаа, албан журмын нийгмийн хамгааллын салбарт; 0.9 хувь нь хүний эрүүл мэнд ба нийгмийн халамжийн үйл ажиллагааны салбарт; 0.5 хувь нь санхүүгийн болон даатгалын үйл ажиллагааны салбарт; 0.3 хувь нь урлаг, үзвэр, тоглоом наадмын үйлчилгээний салбарт; 2.1 хувь нь үйлчилгээний бусад үйл ажиллагааны салбарт тус тус ажилд орлоо.

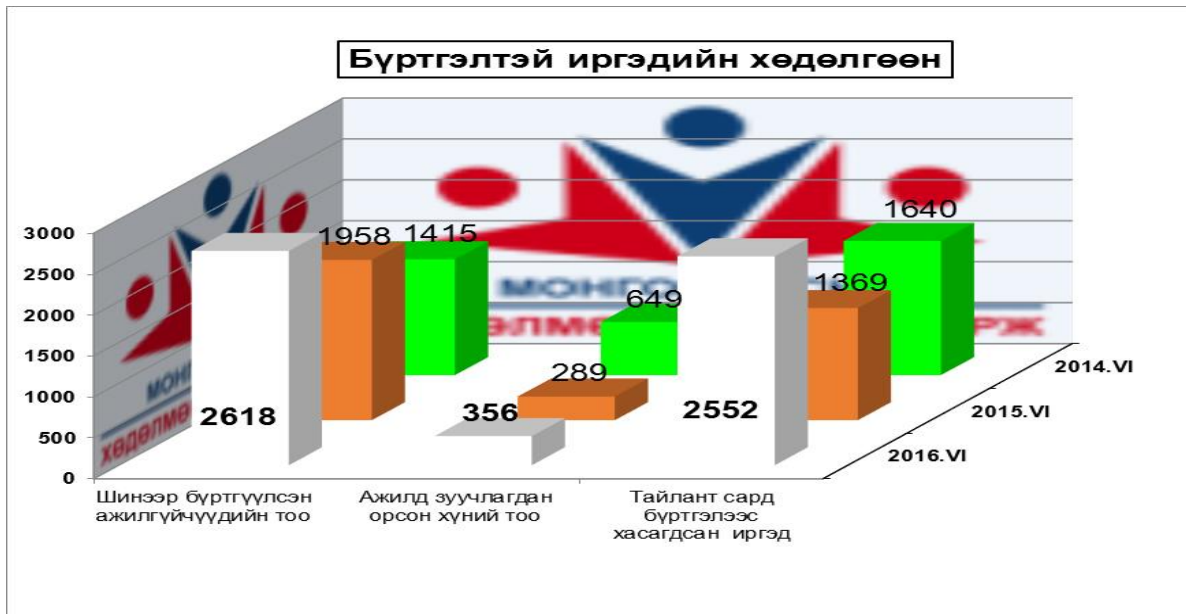

Бүртгүүлсэн Ажилгүйчүүдийн тоо, тайлант хугацааны эцэст
Number of unemployed registered persons , at the end of period

	Ажилгүйчүүд Unemployment			Дүнд эзлэх хувь		ЭЗ-ийн идэвхтэй хүнд эзлэх хувь	
	2014 6-30	2015 6-30	2016 6-30	2015 6-30	2016 6-30	Оны эцэст	
						2014	2015
Ажилгүйчүүд насны бүлгээр:	967	1130	995	100.0%	100.0%		
15 - 24 настай	152	219	204	19.38%	20.50%	0.69	0.64
25 - 34 настай	347	380	339	33.63%	34.07%	1.39	1.00
35 - 44 настай	258	295	237	26.11%	23.82%	0.75	0.63
45 - 59 настай	206	234	206	20.71%	20.70%	0.32	0.42
60-аас дээш настай	4	2	9		0.90%		
Бүгдээс-эмэгтэй Total by- female	500	558	471	49.38%	47.34%	0.02	1.38

Бүртгүүлсэн Ажилгүйчүүдийн тоо, Боловсролын түвшингээр
Number of unemployed registered persons , by educational level

	2014.XII	2015.XII	2015.VI	2016 он	
				V	VI
Бүгд Total	571	849	1130	1005	995
үүнээс:Эмэгтэй of whom female	277	402	558	485	471
Дээд боловсролтой Higher education	26	136	171	118	124
Тусгай дунд боловсролтой Specialized secondary education	100	41	44	48	42
Мэргэжлийн анхан шатны Skilled workers	239	100	113	106	93
Бүрэн дунд Completed secondary school	46	484	598	586	587
Бүрэн бус дунд Non-completed secondary school	28	62	157	113	109
Бага Completed primary school	129	15	30	26	30
Боловсролгүй Uneducated persons	3	11	17	8	10

**Ажилгүйдлийн шалтгаан
UNEMPLOYED**

	2016 оны эхнээс In the 2016		Тайлант сард As months	
	Бүгд	Эмэгтэй	Бүгд	Эмэгтэй
	2618	1233	419	194
Орон тооны цомхтголоор	155	41	31	5
Байгууллага татан буугдсан	65	31	16	10
Тэтгэвэрт гарсан	10	4	3	1
Гүйцэтгэж буй албан тушаалдаа тэнцэхгүй болсон.	45	21	8	1
Шилжин суурьшсан	193	108	40	18
Сургууль төгссөн, чөлөө авсан	628	358	112	61
Цэргээс халагдсан	71		14	
Хорих газраас суллагдсан	15		4	
Гадаадаас эргэж эрсэн	12	3		
Одоо эрхэлж байгаа ажлаа солих хүсэлтэй	56	16	12	1
Өрхийн болон хувийн аж ахуй эрсдэлд орж орлогогүй болсон байгаа	138	70	15	10
Мэргэжил ур чадвараа ашиглан орлогоо нэмэгдүүлэх	621	300	95	47
Бусад	389	165	35	19
Бусад	220	116	34	21
Ажилгүй-н бүртгэлээс хасагдсан	2552	1164	429	208

**Бүртгүүлсэн ажилгүйчүүдээс ажилд орсон хүн
Number of unemployed entered into work**

	2016 оны эхнээс In the 2016		Тайлант сард As months	
	Бүгд	Эмэгтэй	Бүгд	Эмэгтэй
	356	128	63	21
Улсын үйлдвэрийн газарт State enterprise				
Төрийн, төсөвт байгууллагад Government organization	83	57	11	10
Компани, нөхөрлөл Company	233	48	48	8
Хоршоо Cooperative	4			
Бусад газарт Others	36	23	4	3

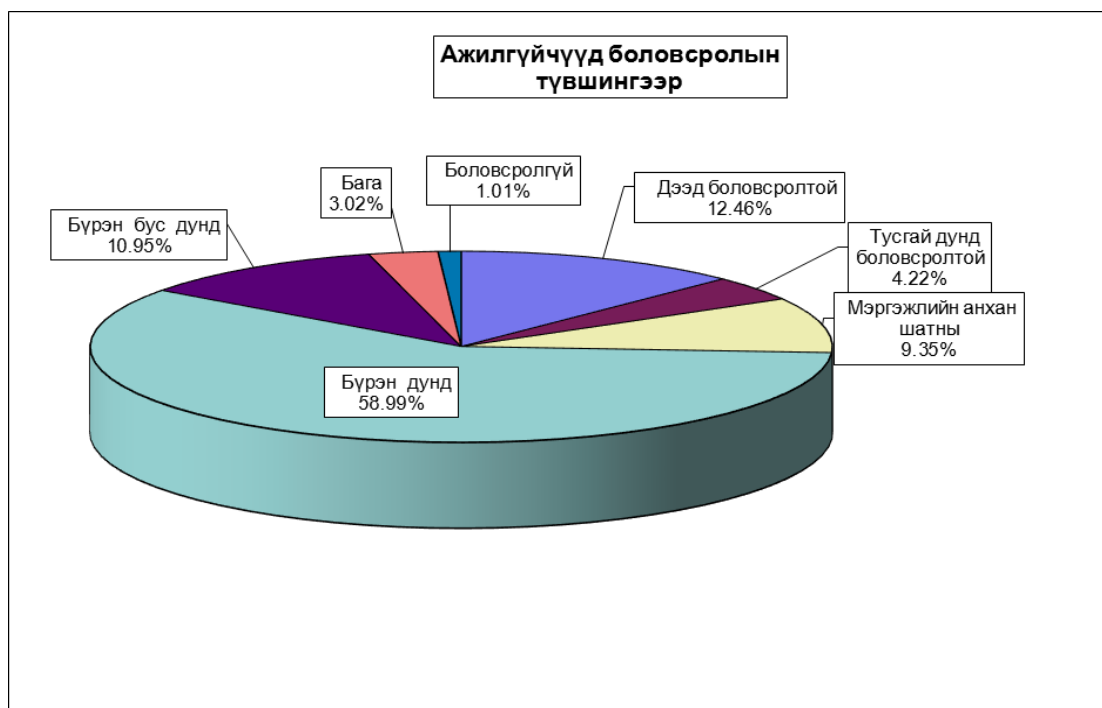

Ажилгүйчүүдийн тоог сумдаар үзүүлбэл.

UNEMPLOYED , BY - SOMS.

	Ажилгүйчүүд Unemployed				Дүнд эзлэх хувь Composition , %			
	2014 12-31	2015 12-31	2015 6-30	2016 6-30	2014 12-31	2015 12-31	2015 6-30	2016 6-30
Алтанбулаг	20	18	27	12	3.50%	2.12%	2.39%	1.21%
Аргалант	10	25	12	10	1.75%	2.94%	1.06%	1.01%
Архуст	9	4	13	5	1.58%	0.47%	1.15%	0.50%
Батсүмбэр	9	41	158	15	1.58%	4.83%	13.98%	1.51%
Баян	3	0	16	5	0.53%	0.00%	1.42%	0.50%
Баяндэлгэр	15	6	4	6	2.63%	0.71%	0.35%	0.60%
Баянжаргалан	7	1	7	5	1.23%	0.12%	0.62%	0.50%
Баян-Өнжүүл	28	2	8	16	4.90%	0.24%	0.71%	1.61%
Баянхангай	4	14	21	12	0.70%	1.65%	1.86%	1.21%
Баянцагаан	7	2	1	14	1.23%	0.24%	0.09%	1.41%
Баянцогт	12	6	26	18	2.10%	0.71%	2.30%	1.81%
Баянчандмань	26	134	94	50	4.55%	15.78%	8.32%	5.03%
Борнуур	13	34	13	57	2.28%	4.00%	1.15%	5.73%
Бүрэн	14	25	22	8	2.45%	2.94%	1.95%	0.80%
Дэлгэрхаан	41	2	23	20	7.18%	0.24%	2.04%	2.01%
Жаргалант	25	143	76	115	4.38%	16.84%	6.73%	11.56%
Заамар	43	60	90	182	7.53%	7.07%	7.96%	18.29%
Лүн	5	9	28	9	0.88%	1.06%	2.48%	0.90%
Мөнгөнморьт	22	13	61	12	3.85%	1.53%	5.40%	1.21%
Өндөрширээт	4	7	15	8	0.70%	0.82%	1.33%	0.80%
Сүмбэр	13	6	16	6	2.28%	0.71%	1.42%	0.60%
Сэргэлэн	11	2	19	16	1.93%	0.24%	1.68%	1.61%
Угтаал	41	4	6	13	7.18%	0.47%	0.53%	1.31%
Цээл	29	6	24	14	5.08%	0.71%	2.12%	1.41%
Эрдэнэ	13	26	32	45	2.28%	3.06%	2.83%	4.52%
Эрдэнэсант	17	23	20	48	2.98%	2.71%	1.77%	4.82%
Зуунмод	130	236	298	274	22.77%	27.80%	26.37%	27.54%
Аймгийн дүн	571	849	1130	995	100.00%	100.00%	100.00%	100.00%



**10000 ХҮН АМД НОГДОХ АЖИЛГҮЙЧҮҮДИЙГ СУМДААР ҮЗҮҮЛБЭЛ:
NUMBER OF UNEMPLOYED ENTERED INTO WORK, PERSONS
PER 10000 POPULATION**

Сумд /Soums/	ЭЗ-ийн идэвхтэй хүн амд эзлэх хувь				Ажилд орсон хүн		Оны эхний хөдөлмөрийн насны 10000 хүнд ногдох ажилгүйчүүд.			
	2014 12-31	2015 12-31	2015 6-30	2016 6-30	2016 оны эхнээс	Тайлан т сард	2014 12-31	2015 12-31	2015 6-30	2016 6-30
Алтанбулаг	1.12%	1.17%	1.51%	0.78%	30		99	92	133	61
Аргалант	1.17%	3.12%	1.40%	1.25%			98	240	117	96
Архуст	2.69%	0.83%	3.88%	1.04%			110	50	159	63
Батсүмбэр	0.25%	1.28%	4.39%	0.47%	15		22	100	386	36
Баян	0.36%	0.00%	1.94%	0.61%	5		24	0	126	40
Баяндэлгэр	1.94%	1.09%	0.52%	1.09%	2		160	66	43	66
Баянжаргалан	1.10%	0.13%	1.10%	0.65%			67	10	67	49
Баян-Өнжүүл	2.43%	0.18%	0.70%	1.41%			214	15	61	119
Баянхангай	0.57%	2.09%	2.99%	1.79%	2		46	166	241	143
Баянцагаан	0.87%	0.26%	0.12%	1.81%			62	17	9	119
Баянцогт	1.41%	0.70%	3.05%	2.10%	11	7	104	52	225	157
Баянчандмань	1.48%	8.16%	5.36%	3.04%	21	10	108	524	392	196
Борнуур	0.47%	1.30%	0.47%	2.18%	8	8	40	104	40	175
Бүрэн	1.03%	1.84%	1.62%	0.59%			75	132	118	42
Дэлгэрхаан	4.99%	0.25%	2.80%	2.53%	2		411	20	231	203
Жаргалант	0.87%	5.08%	2.65%	4.09%	72	35	64	365	194	294
Заамар	1.90%	2.35%	3.98%	7.13%	40	3	130	180	271	546
Лүн	0.41%	0.73%	2.31%	0.73%			30	53	167	53
Мөнгөнморьт	2.40%	1.32%	6.66%	1.22%			170	100	471	92
Өндөрширээт	0.42%	0.81%	1.59%	0.93%			34	58	127	67
Сүмбэр	1.65%	0.61%	2.03%	0.61%			111	53	137	53
Сэргэлэн	1.01%	0.18%	1.74%	1.47%			91	17	158	135
Угтаал	2.79%	0.27%	0.41%	0.88%			246	25	36	81
Цээл	2.64%	0.53%	2.19%	1.24%			182	38	150	89
Эрдэнэ	0.67%	1.42%	1.65%	2.45%	3		56	108	139	186
Эрдэнэсант	0.80%	1.12%	0.94%	2.34%	9		60	82	71	172
Зуунмод	2.00%	3.35%	4.57%	3.89%	136		129	226	296	262
Аймгийн дүн	1.35%	2.02%	2.68%	2.37%	356	63	101	149	201	175

10000 ХҮН АМД НОГДОХ
АЖИЛГҮЙЧҮҮД СУМДААР

Интервал- хүмүүр	Сумын тоо
36-61	7
62-96	7
97-175	7
176-546	6

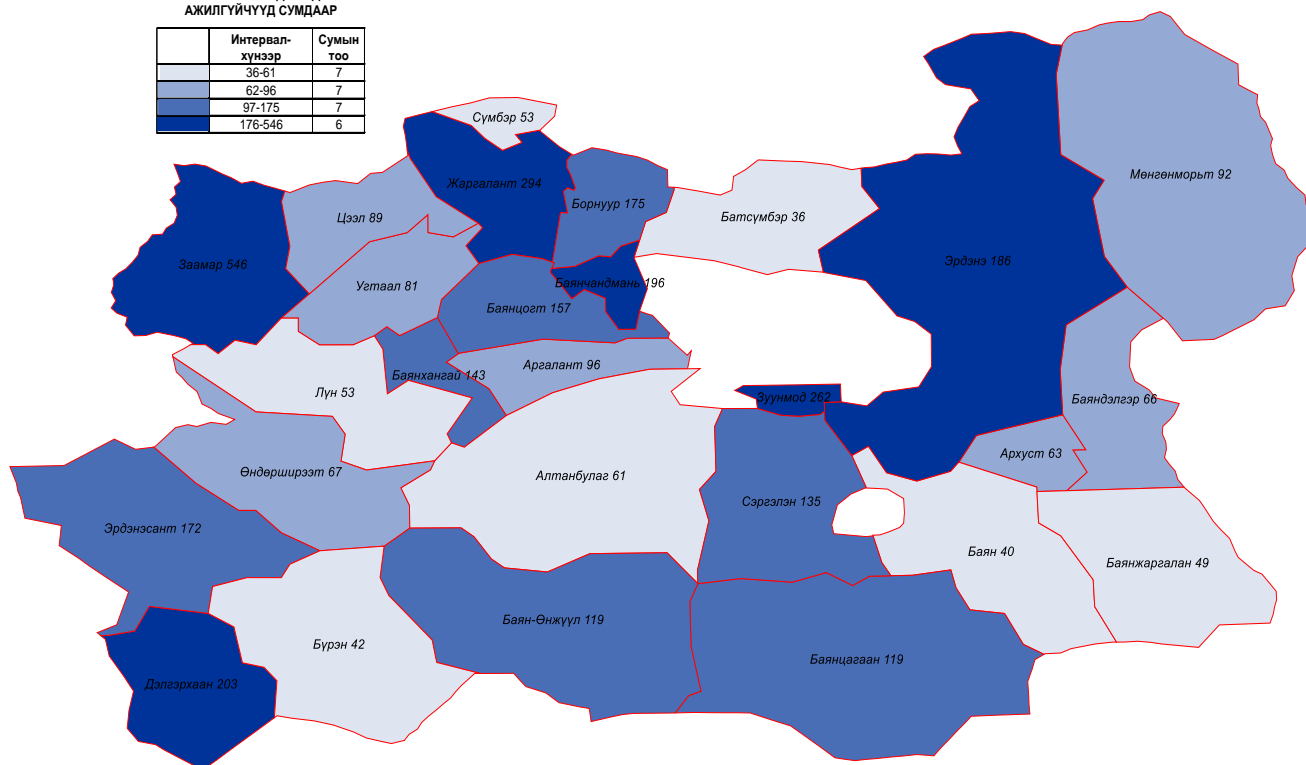

Бүртгэлтэй ажилгүйчүүдээс ажилд орсон хүн, насны бүлгээр, 6-р сард
Persons acquired a job out of registered unemployed, by age group, in the June

	Хугацаа			Дүнд эзлэх хувь	
	2014 6-р сар	2015 6-р сар	2016 6-р сар	2015 6-р сар	2016 6-р сар
Насны бүлэг - Age group	313	65	63	100.0%	100.0%
15 - 24 настай	58	18	12	27.69%	19.05%
25 - 34 настай	116	33	25	50.77%	39.68%
35 - 44 настай	98	9	18	13.85%	28.57%
45 - 59 настай	40	5	6	7.69%	9.52%
60-аас дээш настай	1	0	2	0.00%	3.17%
Бүгдээс-эмэгтэй Total by- female	121	41	21	63.08%	33.33%

Бүртгэлтэй ажилгүйчүүдээс ажилд орсон хүн, боловсролын түвшинээр, 6-р сард
Persons acquired a job out of registered unemployed, by educational level, in the June

	2014.XII	2014.VI	2015.VI	2016 он	
				V	VI
Бүгд Total	20	313	65	46	63
<i>үүнээс:Эмэгтэй</i> of whom female	10	121	41	17	21
<i>Дээд боловсролтой</i> Higher education	6	24	6	15	11
<i>Тусгай дүнд боловсролтой</i> Specialized secondary education		7	4	1	4
<i>Мэргэжлийн анхан шатны</i> Skilled workers	2	41	4	7	7
<i>Бүрэн дүнд</i> Completed secondary school	10	209	48	21	37
<i>Бүрэн бус дүнд</i> Non-completed secondary school	1	25	2	1	3
<i>Бага</i> Completed primary school	1	4	1		1
<i>Боловсролгүй</i> Uneducated persons		3		1	

ШИНЭ АЖЛЫН БАЙРАНД АЖИЛД ОРСОН ИРГЭДИЙН ТОО

	2016 он				Эдийн засгийн салбарын ангиллаар																
	Оны эхнээс		Тайлант сард		ХАА, ойн аж ахуй, загас барилт, Уул уурхай, олборлолт	Боловруулах үйлдвэрлэл	Цахилгаан, хий, уур, агааржуулалт	Усны хангамж, бохир ус зайлуулах систем, хог хаягдлын менежмент болон цэвэрлэх үйл ажиллагаа	Барилга	Бөөний болон жижиглэн худалдаа, машин, мотоциклийн засвар үйлчилгээ	Тээвэр ба агуулахын үйл ажиллагаа	Зочид буудал, байр, сууц болон нийтийн хоолны үйлчилгээ	Мэдээлэл холбооны салбар	Санхүүгийн болон даатгалын үйл ажиллагаа	Мэргэжлийн шинжлэх ухаан болон техникийн үйл ажиллагаа	Төрийн удирдлага, баглан хамгаалах үйл ажиллагаа, албан журмын нийгмийн хамгаалал	Боловсрол	Хүний эрүүл мэнд ба нийгмийн халамжийн үйл ажиллагаа	Урлаг, үзвэр, тоглоом, наадам	Үйлчилгээний бусад үйл ажиллагаа	
	Бүгд	Эмэгтэй	Бүгд	Эмэгтэй																	
Алтанбулаг	4	15	6		6	3				2										2	2
Аргалант																					
Архуст																					
Батсүмбэр	18	19	8							4								10		5	
Баян		4	3				3			1											
Баяндэлгэр		3	2				3														
Баянжаргалан																					
Баян-Өнжүүл	1																				
Баянхангай		7	3	4	1		5			1		1									
Баянцагаан																					
Баянцогт	9	13	4	7	2	11	2														
Баянчандмань	43	15	4	5			15														
Борнуур		23	10	22	10	3															
Бүрэн																					
Дэлгэрхаан	8	1	1												1						
Жаргалант	30	6	2	5	1	4	1							1							
Заамар	19	144	21	1		2	128	8		1		2									3
Лун		5	2			3		2													
Мөнгөнморьт																					
Өндөрширээт																					
Сүмбэр																					
Сэргэлэн																					
Угтаал	12																				
Цээл																					
Эрдэнэ		28	13	25	11	10	10			1		2						2			3
Эрдэнэсант	1	2	1	1	1					2											
Зуунмод	12	348	53	77	1		37	30		239	7			1	9	16					2
Аймгийн дүн	157	633	133	147	27	39	128	87	32	239	32	14	3	1	9	28	6	2	13		



Хөдөө аж ахуй

Тариалалт

7 сарын 1-ний байдлаар аймгийн дүнгээр 83279 гектар үр тариа, 5676.8 гектар төмс, 797.2 гектар хүнсний ногоо, 12125 гектар техникийн ургамал, 4250.4 гектар тэжээлийн ургамал, тариалсан нь 2015 оны мөн үеэс үр тариа 1017.5 гектар, тэжээлийн ургамал 2412.9 гектар тус бүр буурч, төмс 1234.3 гектар, хүнсний ногоо 117,8 гектараар тус бүр өсч, техникийн ургамал 2635 гектараар буурлаа.

ТАРИАЛСАН ТАЛБАЙН ДИНАМИК (гектараар)

Онууд	Эхний 6 сард											
	2016	2015	2014	2013	2012	2011	2010	2009	2008	2007	2006	2005
Үр тариа-бүгд	83279.0	84296.5	66082.0	62159.5	62079.0	59775.3	49918.0	44253.0	20024.4	15041.0	6764.0	15734.0
- буудай	78218.0	77991.0	59537.0	55753.0	59176.0	56373.0	47592.0	43502.0	18050.0	13213.0	6717.0	15502.0
Төмс	5676.8	4442.5	4576.7	5108.6	4998.2	4451.5	3845.4	3547.5	2758.1	3126.5	1655.8	2267.4
Хүнсний ногоо-бүгд	797.2	679.4	951.9	897.3	967.2	1246.6	1024.2	1061.1	852.6	1068.9	215.9	528.7
-байцаа	61.3	58.2	67.0	102.8	81.2	176.4	118.7	124.9	135.1	119.8	5.8	25.4
-манжин	422.8	356.3	455.1	431.0	572.7	704.3	532.0	578.0	439.9	494.7	63.4	241.4
-лууван	235.5	190.8	356.2	284.9	251.4	289.3	295.4	296.7	195.8	243.6	128.6	221.8
-сонгино	36.4	47.4	53.4	52.1	23.4	37.5	32.7	31.6	25.1	167.3	13.9	12.8
-өргөст хэмх	3.9	7.1	6.5	8.8	6.0	10.6	12.5	7.9	7.9	5.6	1.8	2.7
-улаан лооль	2.6	3.8	3.5	2.8	2.6	5.8	4.9	6.4	5.4	3.5	0.9	10.6
-бусад	21.9	16.0	10.1	14.9	29.9	22.6	28.0	15.7	43.7	34.5	1.5	14.2
Тэжээлийн ургамал-бүгд	4250.4	6663.3	4150.2	3737.0	3631.7	2253.0	4212.0	522.5	1804.0	694.0	71.0	68.0
-ногоон тэжээл	4172.4	4302.3	3583.0	2280.0	3264.0	1875.0	4037.0	234.5	1280.0	330.0		67.0
-олон наст	68.0	616.0	258.0	392.0	175.6	278.0	35.0	166.0	395.0	364.0	16.0	1.0
-даршны ургамал		33.5	9.2	1065.0	192.1	100.0	140.0	122.0	129.0		55.0	
Техникийн ургамал	12125.0	14760.0	13987.0	18721.0	8676.0	2185.0	4897.0	924.0	3398.0	16547.0	1935.0	1810.0
БҮГД ДҮН	106128.4	110841.8	89754.9	90623.4	80352.1	69911.4	63896.5	50308.1	28837.1	36477.4	10641.7	20408.2

Тариалсан үр тариа-эхний 6 сар.

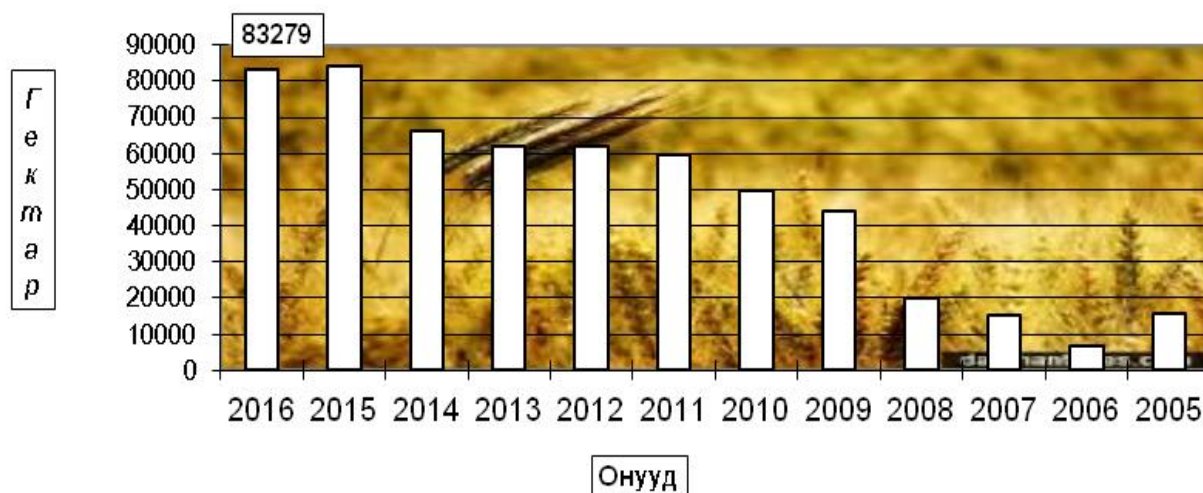

ТАРИАЛСАН ТАЛБАЙ - SOWN AREAS. (сумаар-by soms)

	Үр тариа-бүгд Total cereals			үүнээс - буудай of which wheat			Тэжээлийн ургамал Fodder crops			Техникийн ургамал oil		
	2015-06	2016-06	хувь percent	2015-06	2016-06	хувь percent	2015-06	2016-06	хувь percent	2015-06	2016-06	Хувь- percent
Алтанбулаг							45.0	30.0	66.7%			
Аргалант	7329.0	6220.0	84.9%	6494.0	6061.0	93.3%	500.0	306.0	61.2%	2215.0	1059.0	47.8%
Архуст	3350.0	1917.0	57.2%	1393.0	182.0	13.1%	1960.0	90.0	4.6%	215.0	50.0	23.3%
Батсүмбэр							570.8	397.0	69.6%			
Баян	150.0			150.0			368.0	300.0	81.5%			
Баяндэлгэр	2330.5	1718.0	73.7%	2310.0	1598.0	69.2%		130.0		790.0	1000.0	126.6%
Баянжаргалан												
Баян-Өнжүүл												
Баянхангай	1300.0	2620.0	201.5%	1300.0	2620.0	201.5%				50.0		
Баянцагаан												
Баянцогт	6005.0	8510.0	141.7%	4905.0	8360.0	170.4%	755.0	600.0	79.5%	770.0	600.0	77.9%
Баянчандмань	308.0	297.0	96.4%		125.0		1003.0	694.4	69.2%			
Борнуур	898.0	1947.0	216.8%	740.0	902.0	121.9%		310.0		1100.0	50.0	4.5%
Бүрэн												
Дэлгэрхаан												
Жаргалант	16126.0	13999.0	86.8%	15351.0	13166.0	85.8%	161.0	148.0	91.9%	728.0	610.0	83.8%
Заамар	5000.0	5448.0	109.0%	4942.0	5448.0	110.2%	100.0	285.0	285.0%	415.0	1128.0	271.8%
Лүн	45.0									300.0		
Мөнгөнморьт							200.0	100.0	50.0%			
Өндөрширээт	59.0	750.0	1271.2%	56.0	750.0	1339.3%				50.0		
Сүмбэр	3295.0	3890.0	118.1%	3190.0	3890.0	121.9%	150.0	60.0	40.0%	100.0	840.0	840.0%
Сэргэлэн	145.0						40.0	222.0	555.0%			
Угтаал	15079.0	12603.0	83.6%	14823.0	12535.0	84.6%	137.0	30.0	21.9%	4233.0	2353.0	55.6%
Цээл	13235.0	11930.0	90.1%	12710.0	11161.0	87.8%	552.0	308.0	55.8%	3794.0	4435.0	116.9%
Эрдэнэ							1.5					
Эрдэнэсант	9642.0	11430.0	118.5%	9627.0	11420.0	118.6%	100.0	240.0	240.0%			
Зуунмод												
Бүгд дүн	84296.5	83279.0	98.8%	77991.0	78218.0	100.3%	6663.3	4250.4	63.8%	14760.0	12125.0	82.1%
Төвийн бүс	145.0						85.0	252.0	296.5%			
Зүүн бүс	5830.5	3635.0	62.3%	3853.0	1780.0	46.2%	2529.5	620.0	24.5%	1005.0	1050.0	104.5%
Баруун бүс	44360.0	44781.0	100.9%	43458.0	43934.0	101.1%	909.0	863.0	94.9%	8842.0	7916.0	89.5%
Хойд бүс	33961.0	34863.0	102.7%	30680.0	32504.0	105.9%	3139.8	2515.4	80.1%	4913.0	3159.0	64.3%

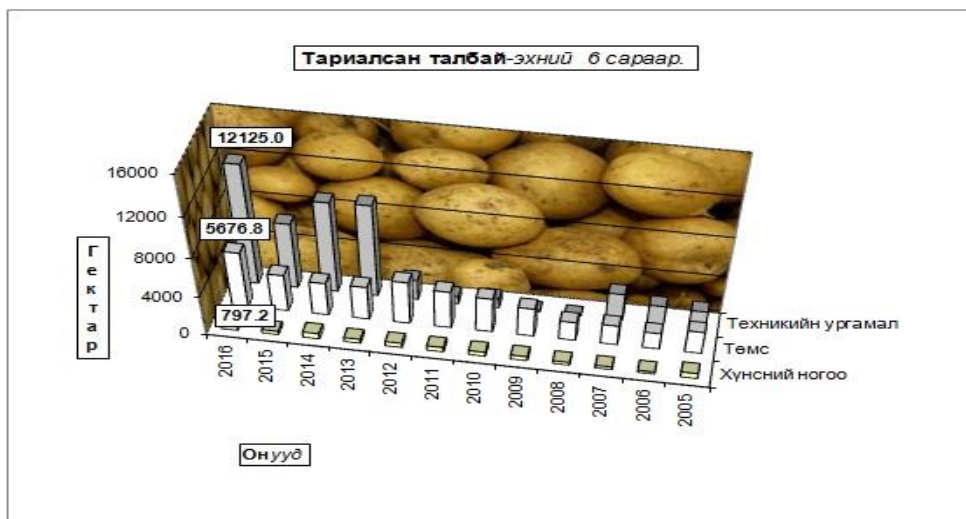

ТАРИАЛСАН ТАЛБАЙ - SOWN AREAS.

Сумын нэр	Төмс Potato				Хүнсний ногоо-бүгд Total vegetables			
	2015-06	2016-06	Усалгаатай	хувь percent	2015-06	2016-06	Усалгаатай	хувь percent
Алтанбулаг	18.0	16.0	16.0	88.9%	20.24	18.2	18.2	90.0%
Аргалант	2.0	4.7		235.0%	0.2	5.1		2528.6%
Архуст	31.9	14.0		43.8%	15.9	11.5	11.5	72.3%
Батсүмбэр	246.1	309.0	218.0	125.6%	45.9	69.8	53.3	152.1%
Баян	2.5	2.0	2.0	80.0%	0.9	0.8	0.8	92.6%
Баяндэлгэр	30.0	30.0		100.0%	9.32	9.6	1.0	103.0%
Баянжаргалан	2.8	1.0	6.0	35.7%	2.11	0.6	0.6	28.4%
Баян-Өнжүүл	2.5	2.0	2.0	80.0%	1.5			
Баянхангай	63.1	62.0	62.0	98.3%	55.009	20.8	20.8	37.8%
Баянцагаан	1.0	0.5	0.5	50.0%	1	0.9	0.9	90.0%
Баянцогт	85.0	85.0	85.0	100.0%	66	67.0	67.0	101.5%
Баянчандмань	167.0	202.1		121.0%	68	145.1	13.7	213.4%
Борнуур	750.0	800.0	300.0	106.7%	208.6	220.0	220.0	105.5%
Бүрэн	2.0	2.0	1.0	100.0%	1	1.5	1.0	150.0%
Дэлгэрхаан	2.0				0.8			
Жаргалант	2502.0	3465.0	300.0	138.5%	61.36	37.8	14.6	61.6%
Заамар	21.0	21.4	15.4	101.9%	15	15.0	14.9	99.9%
Лүн	14.0	14.0	14.0	100.0%	5.51	6.0	6.0	108.9%
Мөнгөнморьт	10.0	10.0		100.0%	8.5	8.0	7.9	94.1%
Өндөрширээт	6.0	5.0		83.3%	3	0.1	0.1	3.3%
Сүмбэр	220.0	300.0	50.0	136.4%	15	30.0	7.5	200.0%
Сэргэлэн	10.0	44.2	35.0	442.0%	17.23	18.7	8.7	108.2%
Угтаал	73.4	128.0		174.4%	5.28	75.9		1438.3%
Цээл	132.3	115.6		87.4%	33.7	25.4		75.3%
Эрдэнэ	31.0	31.0		100.0%	7.01	3.9	1.5	55.2%
Эрдэнэсант	6.0	5.5	5.5	91.7%	4.536	3.5	3.5	77.8%
Зуунмод	10.9	6.8		62.4%	7.139	2.0	2.0	28.0%
Бүгд дүн	4442.5	5676.8	1112.4	127.8%	679.7	797.2	475.4	117.3%
Төвийн бүс	42.4	69.5	53.5	163.9%	47.109	39.76	29.8	84.4%
Зүүн бүс	108.2	88.0	8.0	81.3%	43.74	34.4038	23.3	78.7%
Баруун бүс	319.8	353.5	97.9	110.5%	123.835	148.235	46.3	119.7%
Хойд бүс	3972.1	5165.8	953.0	130.1%	465.06	574.7632	376.1	123.6%

Тариалсан талбайн мэдээ /тариалсан талбай, хүнсний ногоо/

Сум	Хүнсний ногоо	байцаа	лууван	шар манжин	улаан манжин	сонгино	сармис	өргөст хэмх	улаан лооль	тарвас	амтат гуа	хулуу	чинжүү	бусад
Зуунмод	2.0	0.2	0.6	0.5		0.3		0.1	0.2					0.1
Алтанбулаг	18.2	4.0	4.0	9.0		1.0		0.1	0.2					
Аргалант	5.1		0.0	5.0										0.0
Архуст	11.5			11.5										
Батсүмбэр	69.8	2.8	18.0	42.0	1.6	5.3			0.1					
Баян	0.8	0.2	0.2	0.1		0.2		0.0	0.0				0.0	0.0
Баяндэлгэр	9.6		2.3	7.0		0.3								0.0
Баянжаргалан	0.6	0.1	0.3	0.3										
Баянхангай	20.8		20.0	0.8										
Баянцагаан	0.9		0.1	0.1	0.2	0.2		0.1						0.2
Баянцогт	67.0	5.0	15.0	35.0		5.0								7.0
Баянчандмань	145.1	4.0	20.5	102.8	3.0	1.1		0.7	1.0	8.0	1.0	2.0		1.0
Борнуур	220.0	32.0	124.0		40.0	12.0								12.0
Бүрэн	1.5	0.5	0.3	0.2	0.2	0.1	0.2	0.0	0.0					
Жаргалант	37.8	4.7	8.3	23.2		1.4		0.1	0.1					0.1
Заамар	15.0	0.5	8.0	3.6	1.8	1.0		0.0					0.0	
Лүн	6.0		2.0	1.5	1.5	0.9		0.0						0.0
Мөнгөнморьт	8.0	1.5	2.0	1.9	1.5	1.0		0.1	0.1					
Өндөрширээт	0.1	0.0	0.0	0.0		0.0		0.0	0.0					0.0
Сүмбэр	30.0	1.0	4.0		20.0	3.0		1.0					0.5	0.5
Сэргэлэн	18.7	1.2	1.3	3.8	10.0	0.7		0.5	0.7	0.2	0.0	0.0		0.2
Угтаалцайдам	75.9		0.5	74.6		0.1								0.7
Цээл	25.4	2.1	2.1	15.4	3.5	1.5	0.0	0.2	0.2	0.1	0.0	0.0	0.2	0.0
Эрдэнэ	3.9	1.0	1.0	0.0	0.1	0.3	0.0	1.0	0.1	0.2	0.2			
Эрдэнэсант	3.5	0.5	1.0	0.5	0.5	1.0		0.0	0.0				0.0	
Бүгд	797.2	61.3	235.5	338.8	83.9	36.4	0.2	3.9	2.6	8.5	1.2	2.0	0.8	21.9

Төл бойжилт

7 сарын 1-ний байдлаар оны эхний төллөх насны хээлтэгчийн 75.6 хувь 1504.4 мянган хээлтэгч мал төллөж, 1512.8 мянган төл гарсны 97.3 хувь 1472.5 мянган төл бойжиж байгаа нь урьд оны мөн үеэс төллөсөн хээлтэгч 7.8 хувь буюу 127.6 мянгаар; бойжиж буй төл 7.4 хувь 117.5 мянгаар буурч; 2007-2015 оны мөн үеүдийн дунджаас төллөсөн хээлтэгч 27.7 хувь 327.2 мянгаар, бойжиж буй төл 31.2 хувь 341.4 мянгаар тус бүр өслөө.

Оны эхний төллөх насны ингэний 45.1; гүүний 55.8; үнээний 62.3; эм хонины 80.2; эм ямааны 74.4 хувь нь тус бүр төллөв.

Төллөсөн эх мал, толгой - Number of breeding stock, heads

	Эхний 06 сард-as of first. 06 months										
	2007	2008	2009	2010	2011	2012	2013	2014	2015	дундаж 2007-2015	2016
Ингэ	268	296	386	335	405	464	462	490	558	407	528
Гүү	36028	36295	46863	32258	45623	50531	56229	69745	81964	50615	62468
Үнээ	38811	41260	51536	42349	51633	58737	65122	78138	94666	58028	78522
Эм хонь	425268	497778	626176	543655	603763	617164	686135	763576	886201	627746	852961
Эм ямаа	316737	372869	485905	376308	429745	440618	460847	511925	568705	440407	509975
Бүгд	817112	948498	1210866	994905	1131169	1167514	1268795	1423874	1632094	1177203	1504454
(сумаар-by soums)											
Алтанбулаг	54569	71012	70889	57728	55054	53725	69229	86339	107206	69528	89366
Аргалант	25418	28913	35690	20170	29004	29570	28318	30624	32474	28909	31611
Архуст	10886	18389	22577	8312	13641	14614	17507	20210	25985	16902	24237
Батсүмбэр	22315	24134	34457	11440	26960	30418	27480	27040	26842	25676	25781
Баян	19438	22134	23962	16976	21288	23948	24282	35086	44893	25779	55855
Баяндэлгэр	25990	35067	42873	42948	52665	49169	49386	53411	54413	45102	60480
Баянжаргалан	38006	28233	33920	14889	30079	32675	42987	47395	55807	35999	40545
Баян-Өнжүүл	55474	53226	98624	51127	59692	74972	79197	104061	129260	78404	117153
Баянхангай	19499	23326	36251	26404	35140	36368	35472	41373	39533	32596	39012
Баянцагаан	42923	41279	47942	10244	25942	38203	47624	63975	78295	44047	94423
Баянцогт	25606	33352	47067	42066	37911	34391	35847	39041	40151	37270	32041
Баянчандмань	14166	15106	18861	12034	15557	15158	13628	13604	15998	14901	12797
Борнуур	27489	35761	44664	51824	46272	39960	40119	33566	44698	40484	36659
Бүрэн	57967	57090	65891	63344	68814	65329	82023	97858	106810	73903	84707
Дэлгэрхаан	22989	21557	28303	20374	28566	30452	36312	46536	57429	32502	62303
Жаргалант	25700	34526	55234	56281	55205	52430	54839	53759	56616	49399	58004
Заамар	27202	38783	49241	52594	56696	59015	69445	72044	85281	56700	52515
Лүн	47531	59884	74670	81988	80363	89129	82100	91053	107598	79368	100525
Мөнгөнморьт	11033	13315	21933	26097	28008	16750	21550	18827	28741	20695	32722
Өндөрширээт	37430	45471	56400	53165	53806	59703	62708	71723	75095	57278	64716
Сүмбэр	8108	11267	12530	11299	16635	16405	14182	16133	12876	13271	14230
Сэргэлэн	29170	26524	32691	10700	29776	32118	36881	42433	56081	32930	56681
Угтаал	22887	28408	33456	40373	43389	44189	47422	50464	57252	40871	55114
Цээл	18579	24321	40498	36139	38532	41643	46251	44952	49921	37871	48202
Эрдэнэ	45867	53559	61653	52599	61243	56070	68073	67116	62012	58688	53884
Эрдэнэсант	66228	89110	106600	108912	106220	114481	119507	134948	158575	111620	137858
Зуунмод	14642	14751	13989	14878	14711	16629	16426	20303	22252	16509	23033
Бүгд	817112	948498	1210866	994905	1131169	1167514	1268795	1423874	1632094	1177203	1504454
Төвийн бүс	196778	206792	264135	144677	185175	215647	249357	317111	393094	222459	380656
Зүүн бүс	151220	170697	206918	161821	206924	193226	223785	242045	271851	194580	267723
Баруун бүс	320312	387950	491310	483293	511526	540309	581240	650951	737494	495861	644952
Хойд бүс	148802	183059	248503	205114	227544	218332	214413	213767	229655	207442	211123

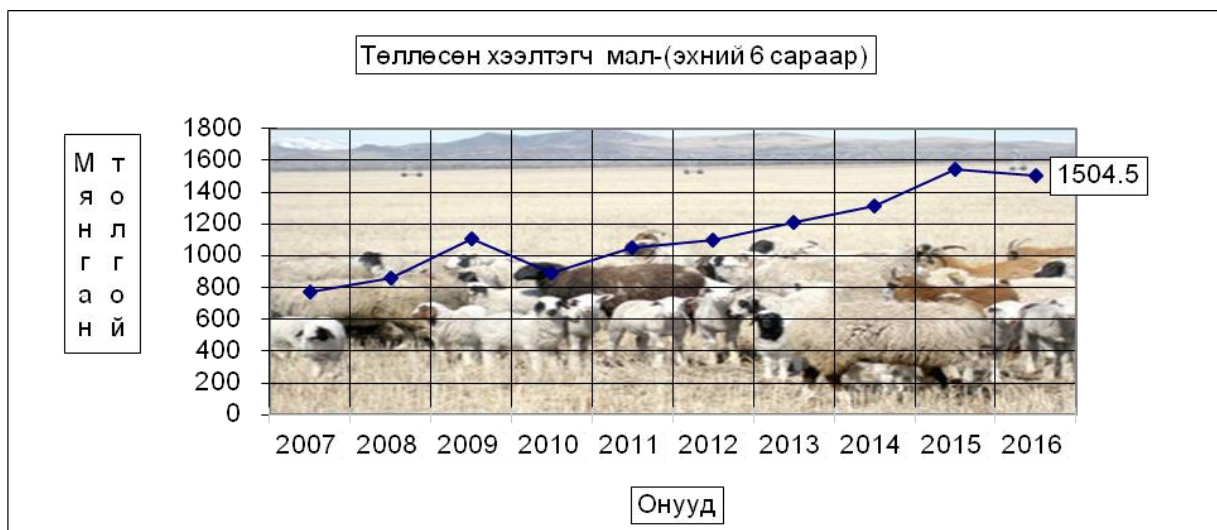

Төллөсөн эх мал, хувь - Number of breeding stock, percent

	Төллөлтийн хувь - Percentage of births to total breeding stock										дундаж 2007-2015	2016
	Эхний 06 сард - as of first. 06 months											
	2007	2008	2009	2010	2011	2012	2013	2014	2015	2016		
Ингэ	43.23%	46.91%	48.68%	37.14%	49.21%	43.08%	50.22%	47.02%	52.64%	46.57%	45.13%	
Гүү	62.4%	57.53%	72.69%	45.6%	70.17%	71.38%	71.99%	79.43%	79.54%	68.93%	55.79%	
Үнээ	74.1%	66.70%	74.82%	53.88%	70.75%	74.50%	74.75%	79.93%	80.73%	72.97%	62.27%	
Эм хонь	87.2%	86.16%	92.48%	68.02%	88.56%	90.48%	88.30%	89.79%	88.36%	86.44%	80.22%	
Эм ямаа	86.9%	83.38%	91.81%	62.79%	88.00%	89.44%	85.98%	90.59%	87.35%	84.81%	74.40%	
Бүгд	84.84%	82.44%	90.33%	64.24%	86.42%	88.08%	85.78%	88.87%	87.03%	84.13%	75.68%	
	(сумаар-by soums)											
Алтанбулаг	79.41%	95.0%	95.01%	69.76%	100.5%	83.53%	89.01%	93.55%	97.75%	89.44%	76.74%	
Аргалант	96.37%	94.4%	95.69%	41.91%	90.95%	92.73%	75.34%	76.59%	69.44%	78.71%	69.78%	
Архуст	43.2%	75.6%	81.3%	28.35%	77.81%	86.19%	90.35%	99.59%	97.53%	73.34%	90.48%	
Батсүмбэр	87.86%	78.68%	85.12%	25.95%	75.49%	90.82%	86.02%	85.14%	79.84%	75.23%	77.22%	
Баян	74.74%	78.75%	83.4%	42.7%	81.2%	85.53%	72.58%	91.29%	90.27%	77.75%	89.36%	
Баяндэлгэр	73.99%	91.56%	93.55%	78.49%	101.74%	91.72%	84.76%	86.47%	82.45%	87.23%	85.61%	
Баянжаргалан	78.8%	51.2%	59.95%	25.4%	70.23%	70.22%	82.73%	76.49%	76.46%	65.47%	50.04%	
Баян-Өнжүүл	79.74%	71.84%	120.7%	58.0%	80.6%	94.33%	87.63%	96.81%	99.84%	88.82%	81.80%	
Баянхангай	74.07%	73.62%	95.13%	57.42%	94.6%	96.48%	92.19%	100.79%	89.19%	86.09%	85.65%	
Баянцагаан	82.04%	70.8%	85.1%	16.31%	68.40%	94.79%	93.27%	99.37%	93.78%	78.20%	91.96%	
Баянцогт	90.58%	88.18%	98.2%	77.49%	96.02%	91.55%	88.25%	88.29%	83.36%	88.66%	65.61%	
Баянчандмань	77.99%	72.85%	68.36%	37.82%	73.99%	79.94%	70.09%	68.24%	69.40%	66.81%	56.08%	
Борнуур	93.76%	95.50%	92.3%	94.2%	98.4%	91.80%	87.27%	82.80%	87.74%	91.49%	75.89%	
Бүрэн	89.3%	76.63%	84.58%	72.86%	83.53%	78.83%	83.02%	88.42%	82.43%	82.26%	60.67%	
Дэлгэрхаан	88.7%	65.99%	95.4%	67.40%	95.56%	98.21%	88.34%	99.03%	94.81%	89.17%	95.20%	
Жаргалант	91.94%	86.46%	96.10%	83.76%	86.14%	83.00%	85.98%	78.70%	74.92%	84.29%	79.69%	
Заамар	84.9%	91.46%	85.47%	76.23%	77.16%	73.86%	79.08%	76.75%	79.21%	79.27%	48.51%	
Лүн	88.08%	87.29%	89.3%	85.3%	86.40%	94.92%	84.78%	88.65%	90.80%	88.49%	81.34%	
Мөнгөнморьт	77.52%	76.8%	81.35%	72.3%	90.4%	59.41%	78.13%	76.17%	88.64%	78.08%	86.92%	
Өндөрширээт	93.90%	87.12%	91.26%	72.9%	77.0%	85.33%	79.59%	85.71%	80.33%	82.80%	64.39%	
Сүмбэр	81.24%	85.58%	70.60%	58.1%	91.5%	95.68%	87.32%	92.62%	63.75%	79.88%	81.17%	
Сэргэлэн	86.33%	82.50%	90.02%	22.81%	92.57%	97.28%	97.77%	95.95%	99.89%	84.10%	89.78%	
Угтаал	100.01%	80.98%	99.44%	98.51%	98.72%	95.94%	97.57%	99.43%	99.60%	96.94%	94.42%	
Цээл	92.3%	83.1%	96.2%	78.6%	87.7%	98.82%	94.50%	87.42%	87.06%	89.40%	79.16%	
Эрдэнэ	89.91%	91.17%	85.00%	61.47%	79.33%	78.80%	94.21%	89.81%	76.25%	81.95%	65.65%	
Эрдэнэсант	90.70%	94.39%	94.8%	80.6%	91.5%	96.53%	82.09%	92.16%	90.83%	89.99%	75.09%	
Зуунмод	101.26%	81.36%	72.48%	71.62%	90.15%	103.65%	87.57%	91.82%	86.56%	86.59%	85.31%	
Бүгд	84.84%	82.44%	90.33%	64.24%	86.42%	88.08%	85.78%	88.87%	87.03%	84.13%	75.68%	
Төвийн бүс	82.38%	80.33%	98.44%	48.00%	86.02%	92.49%	90.45%	95.95%	97.19%	79.29%	84.13%	
Зүүн бүс	75.68%	76.92%	80.07%	53.21%	83.94%	79.05%	85.12%	85.86%	82.60%	74.55%	74.22%	
Баруун бүс	89.22%	84.19%	91.51%	77.54%	86.74%	89.73%	84.86%	89.47%	87.43%	82.22%	72.81%	
Хойд бүс	89.93%	87.00%	89.74%	64.10%	88.39%	88.84%	83.89%	81.54%	76.99%	81.46%	73.06%	

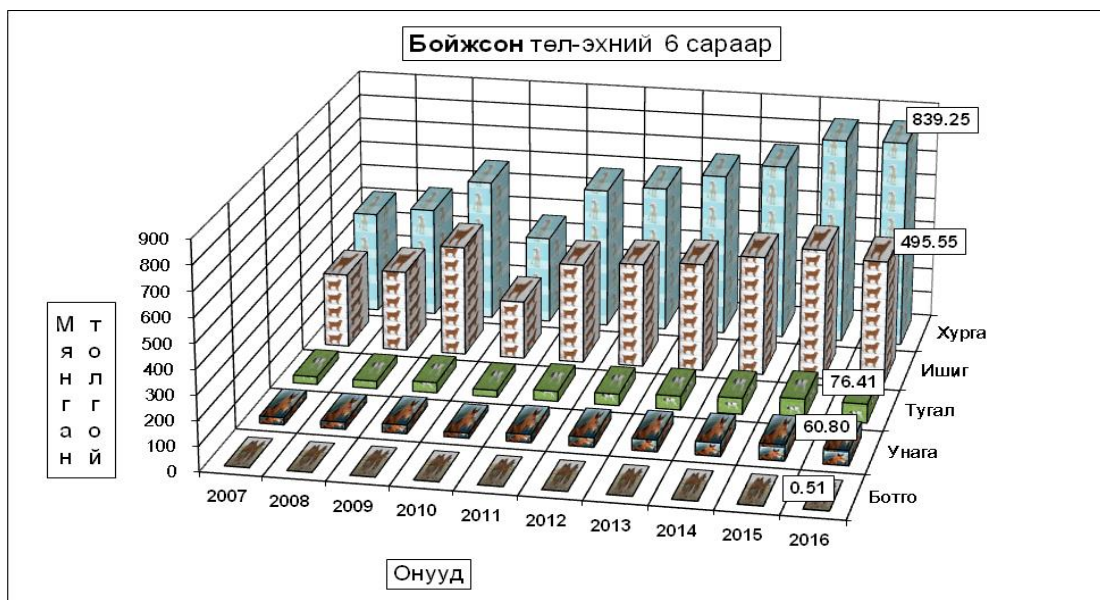

Бойжсон төл, толгой - Survivals, heads

	Эхний 06 сард-as of first. 06 months										Дундаж 2007-2015	2016
	2007	2008	2009	2010	2011	2012	2013	2014	2015			
Ботго	263	290	371	303	400	462	455	486	547	397	514	
Унага	35454	33250	45728	27551	44440	49922	55263	68828	80239	48964	60801	
Тугал	38414	39451	50616	37755	51015	58114	64005	77151	93043	56618	76408	
Хурга	422552	483130	623703	396212	600699	615006	677728	763844	867344	605580	839250	
Ишиг	313464	358587	480032	254093	423515	436317	450347	510398	548806	419507	495546	
Бүгд	810147	914708	1200450	715914	1120069	1159821	1247798	1420707	1589979	1131066	1472519	
	(сумаар-by soums)											
Алтанбулаг	53519	63852	69192	28578	55321	53594	69061	86289	104813	64913	86529	
Аргалант	25052	28093	35078	11329	29001	29446	27127	30159	31183	27385	31198	
Архуст	10624	18114	22381	4594	13540	14783	17400	19806	24949	16243	23259	
Батсүмбэр	22647	24049	34233	9714	26275	29663	26181	26450	26076	25032	25502	
Баян	19438	19436	23892	10114	21288	23812	24159	35086	44891	24680	55855	
Баяндэлгэр	26180	35021	42501	27471	52480	48997	47999	52980	54177	43090	60471	
Баянжаргалан	37981	28105	33814	13494	30079	32675	42866	47451	55705	35797	40545	
Баян-Өнжүүл	53626	45202	98386	34049	57805	70493	79042	104263	129304	74686	114518	
Баянхангай	19442	23211	35918	17663	34922	36299	35409	41194	38863	31436	38840	
Баянцагаан	43093	41144	48229	10135	25867	38203	47833	63975	78354	44093	94423	
Баянцогт	25410	33204	47297	21426	37995	33479	34828	39368	39841	34761	31016	
Баянчандмань	14144	15056	18851	12207	15475	15125	13072	13260	14159	14594	11101	
Борнуур	27361	35571	43799	39094	45900	39684	39927	33475	38128	38104	36361	
Бүрэн	57584	49344	65614	41364	66665	65262	81317	97858	106333	70149	83318	
Дэлгэрхаан	22780	19142	28200	8813	28184	30331	34104	46059	55108	30302	62072	
Жаргалант	25592	33941	53960	55161	54596	52450	54627	52990	52905	48469	56446	
Заамар	27515	38795	49094	49745	56385	58812	67880	71920	82454	55844	51788	
Лүн	46858	59284	73833	59889	80030	89097	79971	90919	105323	76134	97759	
Мөнгөнморьт	10531	12839	20695	22120	27022	16082	21167	18507	27770	19637	32128	
Өндөрширээт	36873	45173	55577	38847	53229	59688	62508	71643	71254	54977	59682	
Сүмбэр	7979	11156	12264	10165	16510	15300	14003	15674	12058	12790	14000	
Сэргэлэн	28727	25519	32297	8839	30047	32261	36537	41904	55737	32430	53023	
Угтаал	23174	28806	34824	39210	43544	44543	46970	51514	57407	41110	53149	
Цээл	18536	24442	41014	34958	38260	41692	45629	44513	49333	37597	47989	
Эрдэнэ	44801	52694	60710	40305	60060	55260	67462	66923	60901	56568	52993	
Эрдэнэсант	66183	89233	105064	54215	104777	115345	114015	136312	151012	104017	136103	
Зуунмод	14497	14282	13733	12415	14812	17445	16704	20215	21941	16227	22451	
Бүгд	810147	914708	1200450	715914	1120069	1159821	1247798	1420707	1589979	1131066	1472519	
Төвийн бүс	193462	189999	261837	94016	183852	211996	249177	316646	390149	232348	370944	
Зүүн бүс	149555	166209	203993	118098	204469	191609	221053	240753	268393	196015	265251	
Баруун бүс	318945	377430	489138	344704	505996	541069	567803	651932	717087	501567	630700	
Хойд бүс	148185	181070	245482	159096	225752	215147	209765	211376	214350	201136	205624	



Төл бойжилтын хувийг газрын зургаар харуулбал

Интервал-төлөөр	Сумын тоо
86.3-96.0	7
96.1-97.9	7
98.0-98.9	7
99.0-100	6



Сумын хилийн зааг

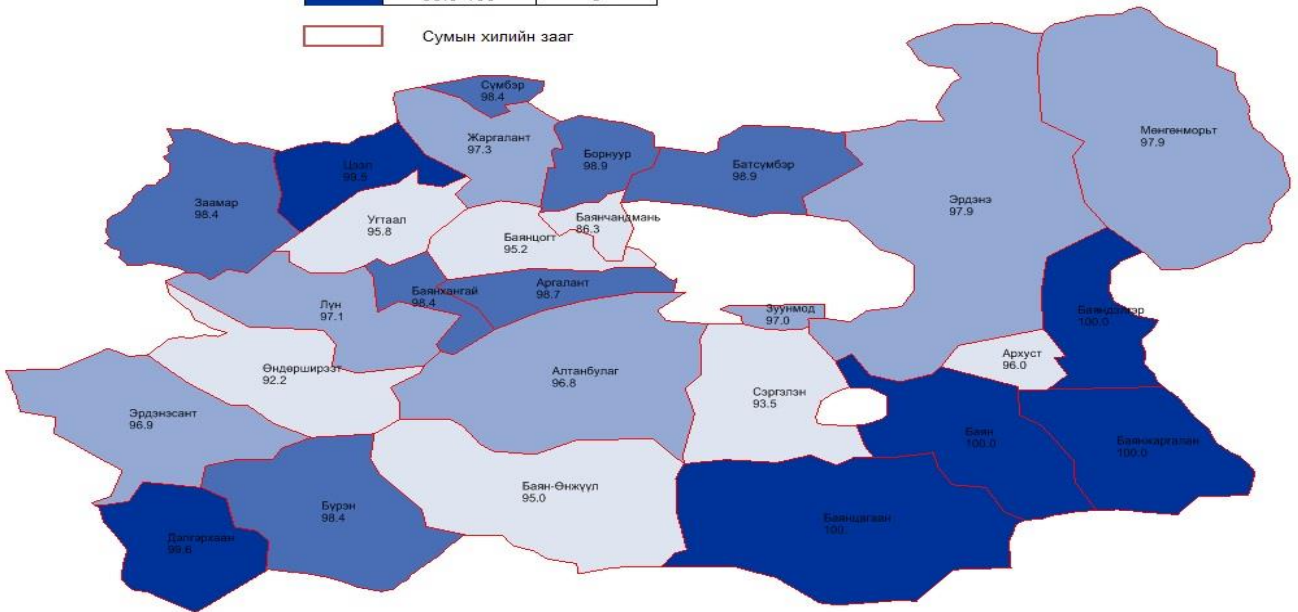

Бойжсон төл, толгой - Survivals, heads

	Эхний 06 сард - as of first. 06 months										Дундаж 2007-2015	2016
	2007	2008	2009	2010	2011	2012	2013	2014	2015			
Ботго	98.1%	98.0%	96.1%	90.4%	98.8%	99.6%	98.5%	99.2%	99.3%	97.6%	97.3%	
Унага	98.4%	91.6%	97.6%	85.4%	97.4%	98.8%	98.3%	98.7%	97.9%	96.7%	97.3%	
Тугал	99.0%	95.6%	98.2%	89.1%	98.8%	98.9%	98.3%	98.7%	98.3%	97.6%	97.3%	
Хурга	98.8%	96.6%	98.8%	72.5%	98.8%	98.5%	98.4%	99.3%	97.4%	95.8%	97.9%	
Ишиг	98.3%	95.5%	97.9%	67.1%	97.5%	98.2%	97.2%	98.7%	95.8%	94.5%	96.4%	
Бүгд	98.6%	95.9%	98.3%	71.6%	98.3%	98.4%	98.0%	99.0%	96.9%	95.5%	97.3%	
(сумаар-by soums)												
Алтанбулаг	98.1%	89.9%	97.6%	49.5%	99.9%	99.7%	99.5%	99.5%	97.8%	93.2%	96.8%	
Аргалант	98.6%	97.2%	98.3%	56.2%	99.8%	99.4%	95.8%	98.5%	96.0%	94.7%	98.7%	
Архуст	97.6%	98.5%	99.1%	55.3%	98.9%	98.6%	98.4%	97.6%	95.3%	95.6%	96.0%	
Батсүмбэр	97.7%	97.6%	96.1%	83.0%	96.8%	97.2%	94.9%	96.4%	96.5%	95.9%	98.9%	
Баян	100.0%	87.8%	99.7%	59.6%	100.0%	99.4%	99.5%	100.0%	100.0%	95.7%	100.0%	
Баяндэлгэр	97.7%	99.5%	99.1%	64.0%	99.6%	99.7%	97.2%	99.2%	99.6%	95.3%	100.0%	
Баянжаргалан	99.9%	99.5%	99.7%	90.6%	100.0%	100.0%	99.7%	99.6%	99.8%	99.4%	100.0%	
Баян-Өнжүүл	96.4%	84.0%	98.4%	65.1%	91.2%	91.6%	99.6%	99.7%	99.4%	93.9%	95.0%	
Баянхангай	99.7%	99.5%	99.1%	66.9%	99.3%	99.7%	99.8%	99.5%	98.3%	96.4%	98.4%	
Баянцагаан	100.0%	99.4%	100.0%	97.0%	99.6%	100.0%	100.0%	100.0%	100.0%	99.8%	100.0%	
Баянцогт	95.7%	97.2%	97.7%	50.6%	99.2%	96.8%	96.1%	97.4%	98.2%	91.6%	95.2%	
Баянчандмань	99.7%	99.4%	99.9%	99.0%	99.5%	99.7%	95.9%	97.3%	87.7%	97.5%	86.3%	
Борнуур	99.5%	99.4%	98.0%	75.4%	99.2%	99.3%	99.5%	99.7%	85.1%	94.1%	98.9%	
Бүрэн	99.3%	86.4%	99.3%	65.3%	96.9%	99.4%	99.1%	100.0%	99.6%	94.8%	98.4%	
Дэлгэрхаан	99.1%	88.4%	99.5%	43.3%	98.7%	99.5%	93.9%	99.0%	96.0%	93.2%	99.6%	
Жаргалант	96.2%	95.1%	95.6%	96.1%	98.3%	99.4%	99.5%	98.5%	93.4%	97.0%	97.3%	
Заамар	99.9%	98.8%	99.1%	93.8%	99.2%	99.6%	97.6%	99.5%	96.7%	98.1%	98.4%	
Лүн	98.4%	98.9%	98.7%	72.8%	99.3%	99.6%	97.4%	99.8%	97.8%	95.8%	97.1%	
Мөнгөнморьт	95.0%	96.4%	94.4%	84.8%	96.2%	94.9%	97.8%	98.1%	95.8%	94.5%	97.9%	
Өндөрширээт	98.5%	99.3%	98.5%	73.1%	98.9%	100.0%	99.7%	99.9%	94.9%	96.0%	92.2%	
Сүмбэр	98.4%	99.0%	97.9%	90.0%	99.2%	93.3%	98.7%	97.2%	93.0%	96.3%	98.4%	
Сэргэлэн	98.5%	96.2%	98.8%	82.6%	98.8%	99.2%	98.9%	98.7%	99.1%	98.1%	93.5%	
Угтаал	99.7%	100.0%	100.0%	94.6%	99.3%	94.6%	97.0%	99.5%	97.7%	97.8%	95.8%	
Цээл	99.8%	99.9%	99.9%	96.5%	99.1%	100.0%	98.1%	99.0%	98.7%	98.9%	99.5%	
Эрдэнэ	98.8%	98.4%	98.2%	76.6%	97.3%	97.7%	98.4%	98.9%	97.1%	96.0%	97.9%	
Эрдэнэсант	99.2%	99.6%	97.1%	49.8%	97.9%	98.7%	94.6%	97.0%	93.3%	91.7%	96.9%	
Зуунмод	98.8%	96.8%	98.2%	83.4%	95.4%	99.4%	98.9%	99.0%	98.3%	96.7%	97.0%	
Бүгд	98.6%	95.9%	98.3%	71.6%	98.3%	98.4%	98.0%	99.0%	96.9%	95.5%	97.3%	
Төвийн бүс	98.1%	91.6%	98.5%	64.4%	96.4%	96.8%	99.5%	99.5%	99.0%	95.5%	96.5%	
Зүүн бүс	98.7%	97.3%	98.5%	73.0%	98.5%	98.6%	98.5%	99.1%	98.3%	96.2%	99.0%	
Баруун бүс	99.2%	96.9%	98.7%	71.1%	98.6%	99.0%	97.3%	99.0%	96.6%	95.3%	97.2%	
Хойд бүс	97.8%	97.6%	97.3%	76.8%	98.8%	98.2%	97.6%	98.0%	93.0%	95.0%	97.1%	

Гарсан төлийн 2.7 хувь 40301 болох толгой төл хорогдсон нь урьд оны мөн үеэс 19.8 хувь буюу 9996 төлөөр; 2007-2015 оны мөн үеүдийн дунджаас 25.1 хувь буюу 13503 төлөөр буурлаа. Гарсан ботгоны 2.7, унаганы 2.7, тугалын 2.7, хурганы 2.1, ишигний 3.6 хувь нь тус бүр хорогдов. Хамгийн их хорогдолтой 5 сум Баянчандмань, Өндөрширээт, Сэргэлэн, Баян-Өнжүүл, Баянцогт сумд гарсан төлийнхөө 13.7-4.8 хувь буюу 6081-1576 төл хорогдуулсан нь аймгийн бүх төлийн хорогдлын 44.9 хувийг (бүгд 18116 төл) эзлэв.

Төл малын хорогдол, толгой - Number of losses young animals, heads

	Эхний 06 сард-as of first. 06 months										дундаж 2007-2015	2016
	2007	2008	2009	2010	2011	2012	2013	2014	2015			
Ботго	5	6	15	32	5	2	7	4	11	10	14	
Унага	574	3045	1135	4707	1183	609	966	917	1725	1651	1667	
Тугал	397	1809	921	4598	623	628	1119	994	1628	1413	2117	
Хурга	5244	17099	7784	149989	7415	9509	10915	5473	22960	26265	17738	
Ишиг	5529	16875	10410	124826	10688	8176	12818	6889	23971	24465	18765	
Бүгд	11749	38834	20265	284152	19914	18924	25825	14277	50295	53804	40301	
(сумаар-by soums)												
Алтанбулаг	1050	7160	1697	29150	80	185	316	440	2393	4719	2837	
Аргалант	366	820	612	8841	61	187	1191	465	1291	1537	422	
Архуст	266	275	196	3718	151	211	276	481	1222	755	978	
Батсүмбэр	534	595	1401	1987	866	853	1418	990	932	1064	293	
Баян		2698	70	6862		136	123		2	1099		
Баяндэлгэр	627	162	372	15477	185	172	1387	431	236	2117	9	
Баянжаргалан	25	128	106	1395			121	175	102	228		
Баян-Өнжүүл	2028	8640	1642	18222	5573	6477	302	333	794	4890	6081	
Баянхангай	57	115	333	8741	236	92	63	227	670	1170	649	
Баянцагаан		231		309	105					72		
Баянцогт	1149	956	1130	20958	318	1101	1431	1066	728	3204	1576	
Баянчандмань	46	85	24	122	83	53	556	361	1981	368	1767	
Борнуур	128	210	905	12731	372	276	192	91	6690	2399	387	
Бүрэн	383	7746	480	21980	2149	361	706		477	3809	1389	
Дэлгэрхаан	211	2515	143	11561	382	145	2209	478	2321	2218	232	
Жаргалант	1008	1735	2466	2216	924	330	281	824	3713	1500	1558	
Заамар	32	491	427	3263	432	223	1671	386	2850	1086	848	
Лүн	748	662	987	22335	599	337	2129	181	2345	3369	2886	
Мөнгөнморьт	552	476	1238	3977	1058	868	470	350	1206	1133	689	
Өндөрширээт	557	298	823	14318	577	15	200	80	3841	2301	5034	
Сүмбэр	129	111	266	1134	125	1105	179	459	903	490	230	
Сэргэлэн	443	1005	394	1861	364	269	394	559	497	643	3658	
Угтаал	71		2	2257	296	2527	1466	272	1327	913	2318	
Цээл	43	22	57	1283	334	2	904	470	647	418	237	
Эрдэнэ	556	865	1100	12294	1698	1319	1086	726	1836	2387	1136	
Эрдэнэсант	564	362	3138	54697	2225	1569	6565	4236	10901	9362	4394	
Зуунмод	176	471	256	2463	721	111	189	196	390	553	693	
Бүгд	11749	38834	20265	284152	19914	18924	25825	14277	50295	53804	40301	
Төвийн бүс	3697	17507	3989	52005	6843	7042	1201	1528	4074	10876	13269	
Зүүн бүс	2026	4604	3082	43723	3092	2706	3463	2163	4604	7718	2812	
Баруун бүс	2666	12211	6390	140435	7230	5271	15913	6330	25379	24647	17987	
Хойд бүс	3360	4512	6804	47989	2749	3905	5248	4256	16238	10562	6233	



Төл малын хорогдол, толгой - Number of losses young animals, heads

	Гарсан төлд эзлэх хувь-Percentage to total number of offsprings											
	Эхний 06 сард-as of first. 06 months											
	2007	2008	2009	2010	2011	2012	2013	2014	2015	дундаж 2007-2015	2016	
Ботго	1.9%	2.0%	3.9%	9.6%	1.2%	0.4%	1.5%	0.8%			2.4%	2.7%
Унага	1.6%	8.4%	2.4%	14.6%	2.6%	1.2%	1.7%	1.3%	2.1%		3.3%	2.7%
Тугал	1.0%	4.4%	1.8%	10.9%	1.2%	1.1%	1.7%	1.3%	1.7%		2.4%	2.7%
Хурга	1.2%	3.4%	1.2%	27.5%	1.2%	1.5%	1.6%	0.7%	2.6%		4.2%	2.1%
Ишиг	1.7%	4.5%	2.1%	32.9%	2.5%	1.8%	2.8%	1.3%	4.2%		5.5%	3.6%
Бүгд	1.4%	4.1%	1.7%	28.4%	1.7%	1.6%	2.0%	1.0%	3.1%		4.5%	2.7%
(сумаар-by soums)												
Алтанбулаг	1.9%	10.1%	2.4%	50.5%	0.1%	0.3%	0.5%	0.5%	2.2%		6.8%	3.2%
Аргалант	1.4%	2.8%	1.7%	43.8%	0.2%	0.6%	4.2%	1.5%	4.0%		5.3%	1.3%
Архуст	2.4%	1.5%	0.9%	44.7%	1.1%	1.4%	1.6%	2.4%	4.7%		4.4%	4.0%
Батсүмбэр	2.3%	2.4%	3.9%	17.0%	3.2%	2.8%	5.1%	3.6%	3.5%		4.1%	1.1%
Баян		12.2%	0.3%	40.4%		0.6%	0.5%		0.0%		4.3%	
Баяндэлгэр	2.3%	0.5%	0.9%	36.0%	0.4%	0.3%	2.8%	0.8%	0.4%		4.7%	0.0%
Баянжаргалан	0.1%	0.5%	0.3%	9.4%			0.3%	0.4%	0.2%		0.6%	
Баян-Өнжүүл	3.6%	16.0%	1.6%	34.9%	8.8%	8.4%	0.4%	0.3%	0.6%		6.1%	5.0%
Баянхангай	0.3%	0.5%	0.9%	33.1%	0.7%	0.3%	0.2%	0.5%	1.7%		3.6%	1.6%
Баянцагаан		0.6%		3.0%	0.4%						0.2%	
Баянцогт	4.3%	2.8%	2.3%	49.4%	0.8%	3.2%	3.9%	2.6%	1.8%		8.4%	4.8%
Баянчандмань	0.3%	0.6%	0.1%	1.0%	0.5%	0.3%	4.1%	2.7%	12.3%		2.5%	13.7%
Борнуур	0.5%	0.6%	2.0%	24.6%	0.8%	0.7%	0.5%	0.3%	14.9%		5.9%	1.1%
Бүрэн	0.7%	13.6%	0.7%	34.7%	3.1%	0.6%	0.9%		0.4%		5.2%	1.6%
Дэлгэрхаан	0.9%	11.6%	0.5%	56.7%	1.3%	0.5%	6.1%	1.0%	4.0%		6.8%	0.4%
Жаргалант	3.8%	4.9%	4.4%	3.9%	1.7%	0.6%	0.5%	1.5%	6.6%		3.0%	2.7%
Заамар	0.1%	1.2%	0.9%	6.2%	0.8%	0.4%	2.4%	0.5%	3.3%		1.9%	1.6%
Лүн	1.6%	1.1%	1.3%	27.2%	0.7%	0.4%	2.6%	0.2%	2.2%		4.2%	2.9%
Мөнгөнморьт	5.0%	3.6%	5.6%	15.2%	3.8%	5.1%	2.2%	1.9%	4.2%		5.5%	2.1%
Өндөрширээт	1.5%	0.7%	1.5%	26.9%	1.1%	0.0%	0.3%	0.1%	5.1%		4.0%	7.8%
Сүмбэр	1.6%	1.0%	2.1%	10.0%	0.8%	6.7%	1.3%	2.8%	7.0%		3.7%	1.6%
Сэргэлэн	1.5%	3.8%	1.2%	17.4%	1.2%	0.8%	1.1%	1.3%	0.9%		1.9%	6.5%
Угтаал	0.3%		0.0%	5.4%	0.7%	5.4%	3.0%	0.5%	2.3%		2.2%	4.2%
Цээл	0.2%	0.1%	0.1%	3.5%	0.9%	0.0%	1.9%	1.0%	1.3%		1.1%	0.5%
Эрдэнэ	1.2%	1.6%	1.8%	23.4%	2.7%	2.3%	1.6%	1.1%	2.9%		4.0%	2.1%
Эрдэнэсант	0.8%	0.4%	2.9%	50.2%	2.1%	1.3%	5.4%	3.0%	6.7%		8.3%	3.1%
Зуунмод	1.2%	3.2%	1.8%	16.6%	4.6%	0.6%	1.1%	1.0%	1.7%		3.3%	3.0%
Бүгд	1.4%	4.1%	1.7%	28.4%	1.7%	1.6%	2.0%	1.0%	3.1%		4.5%	2.7%
Төвийн бүс	1.9%	8.4%	1.5%	35.6%	3.6%	3.2%	0.5%	0.5%	1.0%		4.5%	3.5%
Зүүн бүс	1.3%	2.7%	1.5%	27.0%	1.5%	1.4%	1.5%	0.9%	1.7%		3.8%	1.0%
Баруун бүс	0.8%	3.1%	1.3%	28.9%	1.4%	1.0%	2.7%	1.0%	3.4%		4.7%	2.8%
Хойд бүс	2.2%	2.4%	2.7%	23.2%	1.2%	1.8%	2.4%	2.0%	7.0%		5.0%	2.9%

Мал төллөлт - Female breeding stock given birth

сумаар by soums	Төллөсөн эх мал					Хорогдсон төл					Бойжсон төл				
	Number of breeding stock, heads					Number of losses young animals					Number of survivals, heads				
	Ингэ	Гүү	Үнээ	Эм		Бо-тго	Уна-га	Ту-гал	Хурга	Ишиг	Бо-тго	Уна-га	Ту-гал	Хурга	Ишиг
				хонь	ямаа										
female camels	mare	cow	ewe	female goat	young camels	foals	calves	lambs	kids	young camels	foals	calves	lambs	kids	
Алтанбулаг		2312	1899	50394	34761		65	80	1127	1565					
Аргалант		1151	1705	18433	10322		6	24	186	206					
Архуст		645	1425	12925	9242			14	18	525	421				
Батсүмбэр	2	1100	6805	10088	7786	1	41	60	97	94					
Баян	11	3479	2480	31355	18530										
Баяндэлгэр	15	3335	3254	35700	18176										
Баянжаргалан	43	2010	1307	25621	11564										
Баян-Өнжүүл	119	4735	4041	65125	43133	9	231	231	2875	2735	110	4504	3810	63437	42657
Баянхангай		1201	2004	22980	12827			106	86	259	198				
Баянцагаан	34	3334	2499	52011	36545										
Баянцогт	20	1630	2168	18355	9868			11	64	628	873	20	1619	2104	17997
Баянчандмань	3	841	2131	6055	3767	2	52	132	453	1128	1	789	1999	5643	2669
Борнуур	15	2117	4925	17322	12280	1	32	61	135	158	14	2085	4864	17217	12181
Бүрэн	41	3145	3284	50638	27599					586	803	41	3145	3284	50052
Дэлгэрхаан	41	2515	2195	34525	23027				14	15	98	105	41	2501	2181
Жаргалант		1786	3995	33492	18731			134	60	468	896		1652	3935	33024
Заамар	23	2941	3096	28751	17704			71	86	292	399	23	2870	3010	28459
Лүн	65	721	1644	62428	35667			47	126	1383	1330	65	674	1518	61055
Мөнгөнморьт		1087	3311	17341	10983			49	47	418	175		1038	3266	16992
Өндөрширээт	7	2245	2663	36821	22980			33	95	2568	2338	7	2212	2568	34253
Сүмбэр		489	1568	6900	5273			11	27	94	98		478	1541	6806
Сэргэлэн	5	5036	2854	31647	17139			317	341	1550	1450	5	4719	2513	30097
Угтаал		2898	3552	28151	20513			168	210	990	950		2730	3342	27361
Цээл	25	1271	2084	27039	17783			9	26	85	117	25	1262	2058	26964
Эрдэнэ		1531	4301	28450	19602			68	68	501	499		1463	4233	28069
Эрдэнэсант	58	7203	5490	89084	36023	1	160	244	2118	1871	57	7043	5246	88692	
Зуунмод	1	1710	1842	11330	8150			28	16	293	356	1	1682	1826	11068
Бүгд	528	62468	78522	852961	509975	14	1667	2117	17729	18765	514	60801	76408	839250	495256
Төвийн бүс	159	17127	13135	210507	139728	9	641	668	5845	6106	150	16486	12467	205880	135671
Зүүн бүс	69	12087	16078	151392	88097		131	133	1444	1095	69	11956	15947	150128	87151
Баруун бүс	260	24140	26012	380417	214123	1	608	888	8379	8111	259	23532	25125	374306	207478
Хойд бүс	40	9114	23297	110645	68027	4	287	428	2061	3453	36	8827	22869	108936	64956

Сум	Баг	Төллөсөн хээлтэгч					Бойжсон төл						
		Бүгд	Гүү	Үнээ	Ингэ	Эм хонь	Эм ямаа	Бүгд	Унага	Тугал	Ботго	Хурга	Ишиг
Зуунмод сум	1-р баг, Номт	2918	273	262		1397	986	2892	273	262		1390	967
	2-р баг, Ланс	3533	185	236	1	1842	1269	3263	168	233	1	1714	1147
	3-р баг, Баянхошуу	3608	136	263		1907	1302	3556	136	262		1876	1282
	4-р баг, Зүүндэлгэр	4409	458	436		2015	1500	4373	455	433		2001	1484
	5-р баг, Нацагдорж	2290	231	225		1041	793	2189	227	219		999	744
Алтанбулаг сум	6-р баг, Баруун зуунмод	6275	427	420		3128	2300	6178	423	417		3088	2250
	1-р баг, Сумт	9679	38	72		4739	4830	9346	38	66		4621	4621
	2-р баг, Аргал	25375	705	160		15365	9145	25140	695	155		15225	9065
	3-р баг, Алтан-Овоо	25256	649	981		14890	8736	24403	634	964		14519	8286
	4-р баг, Замт	29056	920	686		15400	12050	27640	880	634		14902	11224
Аргалант сум	1-р баг, Аргалын уул	4227	109	145		2220	1753	4084	107	136		2166	1675
	2-р баг, Хөшөөт	27384	1042	1560		16213	8569	27114	1038	1545		16086	8445
Архуст сум	1-р баг, Ноён шанд	11271	294	722		6025	4230	10755	287	712		5734	4022
	2-р баг, Нарст	12966	351	703		6900	5012	12504	344	695		6666	4799
Батсүмбэр сум	1-р баг, Мандал	5377	314	1775		1908	1380	5326	308	1765		1890	1363
	2-р баг, Цогт-Өндөр	9416	255	2555	2	3890	2714	9347	246	2539	1	3862	2699
	3-р баг, Баянгол	2228	281	1250		290	407	2185	274	1241		278	392
	4-р баг, Үдлэг	8760	250	1225		4000	3285	8644	231	1200		3967	3246
Баян сум	1-р баг, Цант	17448	1191	603	4	10100	5550	17448	1191	603	4	10100	5550
	2-р баг, Өгөөмөр	20920	1100	527	3	12000	7290	20920	1100	527	3	12000	7290
	3-р баг, Цавчир	17487	1188	1350	4	9255	5690	17487	1188	1350	4	9255	5690
Баяндэлгэр сум	1-р баг, Байдлаг	27233	1311	1782		15900	8240	27233	1311	1782		15900	8240
	2-р баг, Галуут	33247	2024	1472	15	19800	9936	33238	2024	1472	15	19791	9936
Баянжаргалант сум	1-р баг, Жаргалант	15376	1119	609	20	8417	5211	15376	1119	609	20	8417	5211
	2-р баг, Улаан ухаа	13549	588	476	13	8705	3767	13549	588	476	13	8705	3767
	3-р баг, Эрдэнэ	11620	303	222	10	8499	2586	11620	303	222	10	8499	2586
Баян-Өнжүүл сум	1-р баг, Бараат	39300	1847	1202	68	23370	12813	38220	1758	1124	64	22739	12535
	2-р баг, Цээл	42730	1521	1719	37	22753	16700	42312	1439	1641	34	22199	16999
	3-р баг, Бүрд	35123	1367	1120	14	19002	13620	33986	1307	1045	12	18499	13123
Баянхангай сум	1-р баг, Найрамдал	16480	743	895		10380	4462	16422	661	846		10465	4450
	2-р баг, Хөшөөт	22532	458	1109		12600	8365	22418	434	1072		12578	8334
	1-р баг, Цэцгийт	23388	1007	898	3	11380	10100	23388	1007	898	3	11380	10100
Баянцагаан сум	2-р баг, Баян айраг	23348	780	630	8	13980	7950	23348	780	630	8	13980	7950
	3-р баг, Гурван түрүү	17735	762	294	13	10251	6415	17735	762	294	13	10251	6415
	4-р баг, Алтат	22172	545	437	10	12500	8680	22172	545	437	10	12500	8680
Баянцогт сум	5-р баг, Зогсоол	7780	240	240		3900	3400	7780	240	240		3900	3400
	1-р баг, Гуна	12425	420	706		7025	4274	11503	419	690		6667	3727
	2-р баг, Сарлаг	15725	805	810	20	9530	4560	15794	805	789	20	9590	4590
Баянчандмань сум	3-р баг, Даргиат	3891	405	652		1800	1034	3719	395	625		1740	959
	1-р баг, Чандмань	665	87	223		229	126	616	82	215		214	105
	2-р баг, Замт	3079	84	421	3	1305	1266	2914	82	410	1	1231	1190
Борнуур сум	3-р баг, Эрдэнэ	9053	670	1487		4521	2375	7571	625	1374		4198	1374
	1-р баг, Өгөөмөр	4365	355	900		1850	1260	4304	340	890		1835	1239
	2-р баг, Мандал	3265	250	615		1420	980	3143	244	604		1375	920
	3-р баг, Бичигт	11014	582	1630		5002	3800	11022	576	1627		4987	3832
Бүрэн сум	4-р баг, Нарт	18015	930	1780	15	9050	6240	17892	925	1743	14	9020	6190
	1-р баг, Төхөм	8625	230	325		4720	3350	8625	230	325		4720	3350
	2-р баг, Баянцогт	25674	910	984		16300	7480	24285	910	984		15714	6677
	3-р баг, Монгол	14350	110	340		7800	6100	14350	110	340		7800	6100
Дэлгэрхаан сум	4-р баг, Эрдэнэхангай	20383	797	915	21	12648	6002	20383	797	915	21	12648	6002
	5-р баг, Өнжүүл	15675	1098	720	20	9170	4667	15675	1098	720	20	9170	4667
	1-р баг, Тарган	22377	1142	759	28	12041	8407	22300	1137	757	28	12018	8360
	2-р баг, Дуут-Хуримт	14305	560	500	1	7393	5851	14227	552	490	1	7363	5821
	3-р баг, Давст	25621	813	936	12	15091	8769	25545	812	934	12	15046	8741
Жаргалант сум	1-р баг, Буурал	12914	685	1093		6892	4244	11777	589	1072		6607	3509
	2-р баг, Өгөөмөр	18881	471	1139		10310	6961	18716	459	1126		10228	6903
	3-р баг, Баянбулаг	7875	269	878		4312	2416	7735	255	862		4260	2358
	4-р баг, Загдал	18334	361	885		11978	5110	18218	349	875		11929	5065
Заамар сум	1-р баг, Тосон	12995	686	786	23	7400	4100	12735	656	756	23	7300	4000
	2-р баг, Төмстэй	22469	1065	1090		13150	7164	22003	1035	1045		13013	6910
	3-р баг, Хайлааст	7900	560	610		3180	3550	7962	555	603		3143	3661
	4-р баг, Төв	9151	630	610		5021	2890	9088	624	606		5003	2855
Лүн сум	1-р баг, Цагаан уул	32732	222	375	25	19310	12800	32582	222	375	25	19250	12710
	2-р баг, Өгөөмөр	54784	280	839	40	35958	17667	52606	275	809	40	34805	16677
	3-р баг, Төв	13009	219	430		7160	5200	12571	177	334		7000	5060
Мөнгөнморьт сум	1-р баг, Жаргалант	14186	455	1634		7273	4824	14042	437	1606		7245	4754
	2-р баг, Байдлаг	16835	502	1256		9398	5679	16403	483	1245		9077	5598
	3-р баг, Булаг	1701	130	421		670	480	1683	118	415		670	480
Өндөрширээт сум	1-р баг, Баянтуул	31566	1050	1220	6	17680	11610	27718	1020	1142	6	15870	9680
	2-р баг, Хайрхан	15875	514	780	1	8700	5880	15500	511	768	1	8520	5700
	3-р баг, Уянга	15800	600	550		9800	4850	15033	600	549		9242	4642
	4-р баг, Сант	1475	81	113		641	640	1431	81	109		621	620
Сүмбэр сум	1-р баг, Сүмбэр	6650	197	820		2992	2641	6532	191	807		2950	2584
	2-р баг, Жавхлант	7580	292	748		3908	2632	7468	287	734		3856	2591
Сэргэлэн сум	1-р баг, Баянбүрд	9098	566	623		5065	2844	8368	506	553		4745	2564
	2-р баг, Хайрхан	20714	1703	879		11803	6329	19930	1618	805		11478	6029
	3-р баг, Хөшиг	12421	1369	625		7158	3269	11680	1304	554		6848	2974
	4-р баг, Эрдэнэ-Уул	4693	350	313		2221	1809	4011	302	259		1936	1514
	5-р баг, Авдар	9755	1048	414	5	5400	2888	9034	989	342	5	5090	2608
Угтаалцайдам сум	1-р баг, Талын уул	26394	1100	1600		14164	9530	25421	1042	1535		13764	9080
	2-р баг, Хар чулуут	16066	1068	1062		7950	5986	15371	1003	982		7650	5736
	3-р баг, Асгат	12654	730	890		6037	4997	12357	685	825		5947	4900
	1-р баг, Оргил	4392	216	376		2000	1800	4392	216	376		2000	1800
Эрдэнэ сум	2-р баг, Талын хайрхан	2367	81	157	13	1115	1001	2367	81	157	13	1115	1001
	3-р баг, Майхан	3583	96	320		1696	1471	3545	93	314		1679	1459
	4-р баг, Сүүл буга	16122	651	821	6	8803	5841	16035	651	810	6	8779	5789
	5-р баг, Хүүлэй хан	21738	227	410	6	13425	7670	21650	221	401	6	13391	7631
	1-р баг, Өгөөмөр	10556	197	619		5620	4120	10132	181	591		5409	3951

Том малын зүй бус хорогдол

7 сарын 1-ний байдлаар оны эхний малын 2.2 хувь буюу 99417 том мал зүй бусаар хорогдсон нь 2015 оны мөн үеэс 1.2 дахин буюу 55672 толгойгоор; 2007-2015 оны мөн үеүдийн дунджаас 16.0 хувь буюу 13719 толгойгоор тус бүр өслөө. Хамгийн их хорогдолтой 5 сум Баянцогт, Баянчандмань, Угтаал, Баян-Өнжүүл, Баянхангай сумд оны эхний малынхаа 11.77-3.95 хувь буюу 14787-3795 том мал зүй бусаар хорогдуулсан нь аймгийн бүх хорогдлын 42.1 хувь (бүгд 41821) эзлэв.

Оны эхний тэмээний 0.5, адууны 1.9; үхрийн 3.4; хонины 1.7; ямааны 2.9 хувь нь тус бүр хорогдов. Бүх зүй бусаар хорогдсон малын 5.6 хувь нь өвчнөөр, 31.7 хувь нь хээлтэгч мал эзлэв.

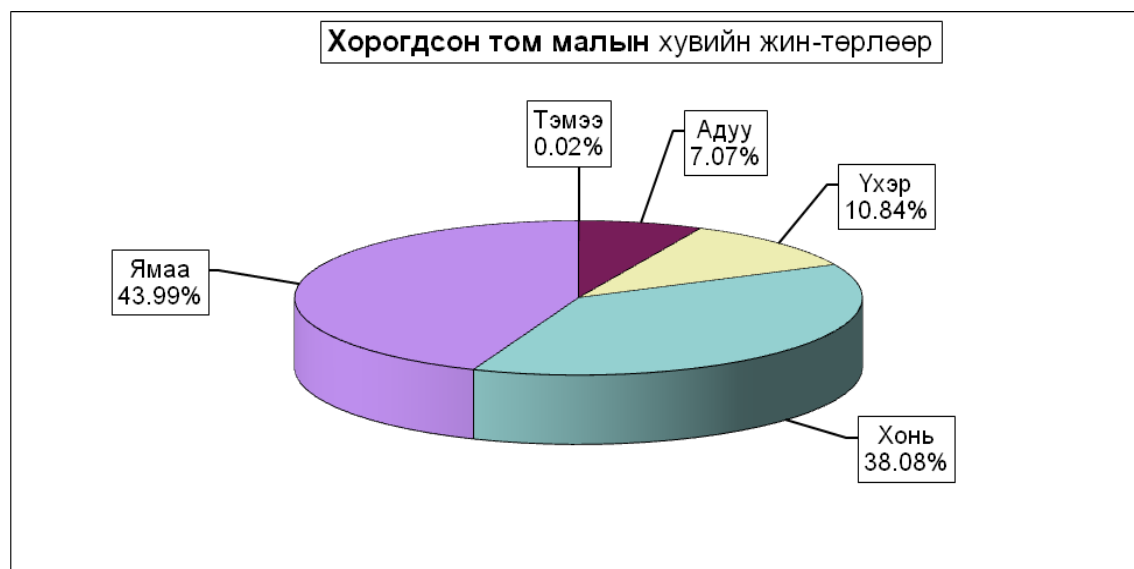

Том малын зүй бус хорогдол - Natural losses of adult animals

	Хорогдсон том мал - толгой Number of losses adult animals, heads						үүнээс - өвчнөөр үхсэн мал of which-losses animals due to the diseases						Хорогдсон хээлтэгч					Эзлэх хувь share of		Зөрүү(+,-) Change(+,-)		
	Малын төрлөөр - by types of animals																	хорог- долд total losses	өвчнөөр үхсэн малд losses due to the diseases			
	Бүгд	Тэмээ	Адуу	Үхэр	Хонь	Ямаа	Бүгд	Тэмээ	Адуу	Үхэр	Хонь	Ямаа	Бүгд	Ингэ	Гүү	Үнээ	Эм хонь				Эм ямаа	
Total	camel	horse	cattle	sheep	goat	Total	camel	horse	cattle	sheep	goat	Total	camel	horse	cattle	sheep	goat	9.47%	3.37%			
Алтанбулаг	9416	2	1502	1311	3340	3261	317					317		2	399	502	938	990	9.47%	3.37%	8014	
Аргалант	2874		180	380	1358	956	231		4	11	87	129	575		15	50	261	249	2.89%	8.04%	1790	
Архуст	1494		52	68	612	762	656		17	21	293	325	278		17	22	107	132	1.50%	43.91%	1182	
Батсүмбэр	436		72	94	150	120	12			5	4	3	96		13	25	29	29	0.44%	2.75%	-685	
Баян																					#DIV/0!	-5
Баяндэлгэр	505		13	18	425	49	434		2	1	425	6	329		5	6	291	27	0.51%	85.94%	382	
Баянжаргалан	275			5	110	160	10				10		92				32	60	0.28%	3.64%	140	
Баян-Өнжүүл	14787		919	1288	4911	7669	886		64	141	314	367	3463		248	509	1337	1369	14.87%	5.99%	13875	
Баянхангай	3795		238	540	1388	1629	166		19	21	61	65	285		19	35	111	120	3.82%	4.37%	2898	
Баянцагаан	92		1	2	42	47	92		1	2	42	47							0.09%	100.00%	83	
Баянцогт	12719		582	847	5409	5881	107		12	16	42	37	5809		264	281	2616	2648	12.79%	0.84%	11719	
Баянчандмань	4586		330	842	1552	1862	167		2	19	125	21	1978		73	227	873	805	4.61%	3.64%	3943	
Борнуур	419		37	78	147	157	41		5	10	15	11	287		17	56	104	110	0.42%	9.79%	-2080	
Бүрэн	9510		381	408	3720	5001							2863		150	166	1104	1443	9.57%		8232	
Дэлгэрхаан	189				84	105	149				72	77							0.19%	78.84%	-2456	
Жаргалант	1579		75	206	657	641	137		17	22	55	43	242		7	49	84	102	1.59%	8.68%	-1727	
Заамар	1368		72	146	610	540	963		50	103	450	360	220		7	13	94	106	1.38%	70.39%	-2297	
Лүн	7191	11	811	1194	2148	3027							2106	2	337	458	867	442	7.23%		4091	
Мөнгөнморьт	644		54	116	319	155	224		15	18	159	32	287		25	37	164	61	0.65%	34.78%	-408	
Өндөрширээт	3924		324	664	1411	1525							2650		233	423	893	1101	3.95%		1755	
Сүмбэр	672		36	69	296	271	81		6	15	37	23	98			6	53	39	0.68%	12.05%	-129	
Сэргэлэн	1507		147	146	648	566	23				23		1133		100	97	511	425	1.52%	1.53%	1269	
Угтаал	5934		299	855	2250	2530	321		28	56	117	120	2828		146	352	1193	1137	5.97%	5.41%	4997	
Цээл	1097		45	254	390	408	2			2			350		8	81	137	124	1.10%	0.18%	-220	
Эрдэнэ	3311		256	265	1500	1290	246		18	22	115	91	510		35	79	211	185	3.33%	7.43%	1663	
Эрдэнэсант	9813	3	539	888	3900	4483	361		11	28	144	178	1877	1	69	132	719	956	9.87%	3.68%	-1463	
Зуунмод	1280		65	96	481	638							347		39	42	137	129	1.29%		1109	
Бүгд дүн	99417	16	7030	10780	37858	43733	5626		271	513	2907	1935	31534	5	2226	3648	12866	12789	100.00%	5.66%	55672	
2015-06	43745	18	1916	2757	20528	18526	2380		1	155	297	943	984	11728	2	422	842	5302	5160	100.00%	5.44%	29885
Зөр- (тоогоор)	55672	-2	5114	8023	17330	25207	3246		-1	116	216	1964	951	19806	3	1804	2806	7564	7629			
үү (хувиар)	56.0%	-12.5%	72.7%	74.4%	45.8%	57.6%	57.7%		42.8%	42.1%	67.6%	49.1%	62.8%	60.0%	81.0%	76.9%	58.8%	59.7%				

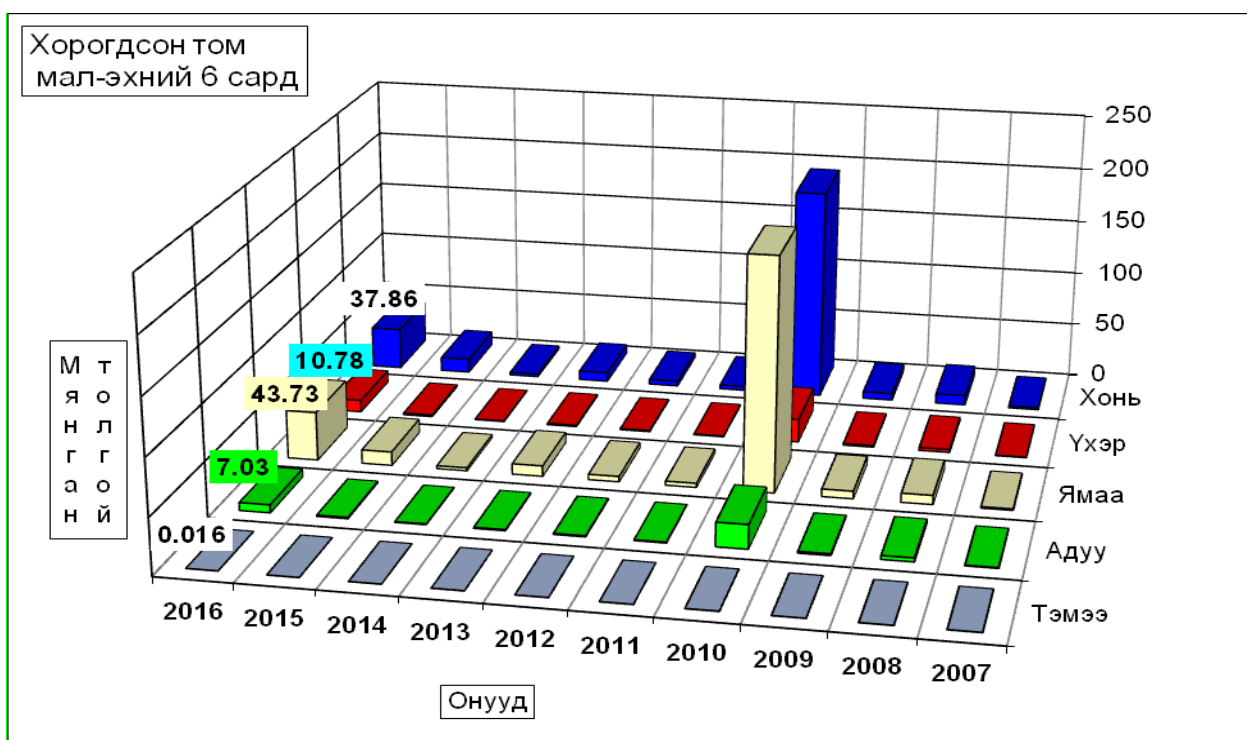
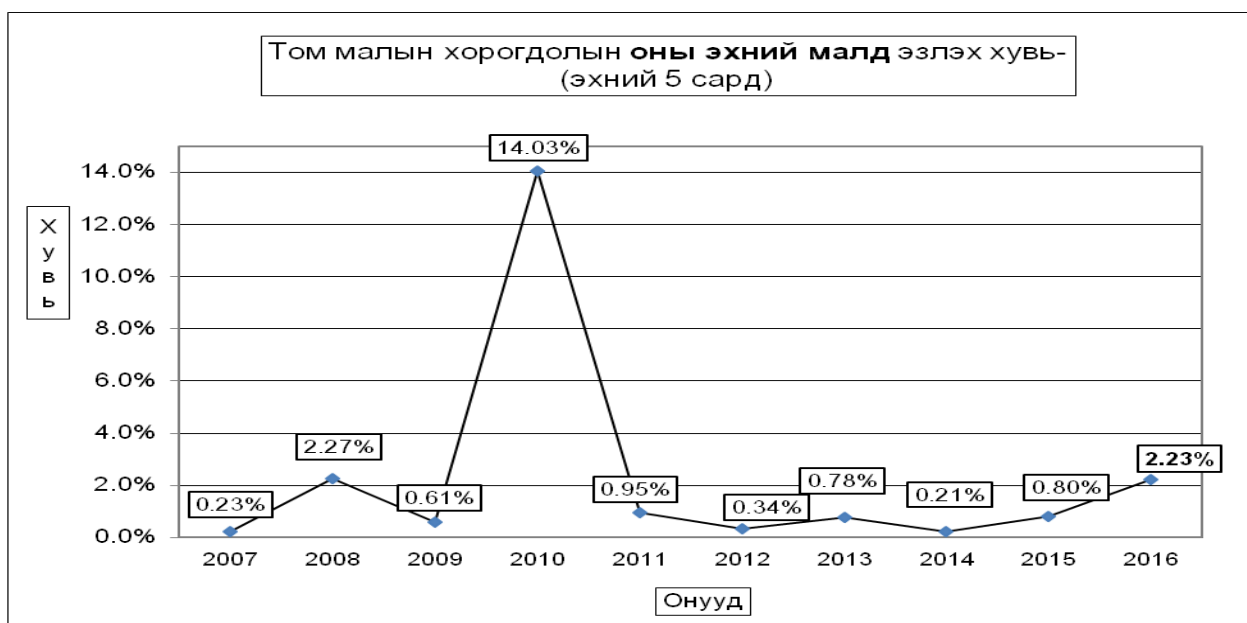

Том малын зүй бус хорогдол - Natural losses of adult animals

	Эхний 06 сард - as of first 06 months										
	2007	2008	2009	2010	2011	2012	2013	2014	2015	дундаж 2007- 2015	2016
Тэмээ	3	17	7	67	3	5	23	12	18	17	16
Адуу	891	8458	1843	24426	1516	1060	1683	1188	1916	5133	7030
Үхэр	552	6302	1749	24624	1373	1318	1939	1309	2757	4896	10780
Хонь	2470	25315	9027	221981	9492	5685	13096	6019	20528	36636	37858
Ямаа	1981	25264	8701	236121	14868	5646	14216	5332	18526	39016	43733
Бүгд	5897	65356	21327	507219	27252	13714	30957	13860	43745	85698	99417
(сумаар-by soms)											
Алтанбулаг	430	8783	668	44976	427	536	613	994	1402	7178	9416
Аргалант	232	502	687	12937	419	268	1317	639	1084	2125	2874
Архуст	306	2134	1290	27023	147	282	229	373	312	3973	1494
Батсүмбэр	419	723	1183	4553	992	1604	967	863	1121	1413	436
Баян	81	1809	144	37206		222	60	1	5	4940	
Баяндэлгэр	267	228	376	16140	744	370	522	533	123	2398	505
Баянжаргалан	39	717	4684	21909	45		11	455	135	3483	275
Баян-Өнжүүл	299	8885	1131	30003	3675	1957	4115	896	912	6370	14787
Баянхангай	35	638	63	15271	213	703	835	340	897	2262	3795
Баянцагаан	164	1952	103	58613	73	2	38	3	9	7619	92
Баянцогт	301	677	611	19287	390	698	1030	681	1000	2959	12719
Баянчандмань	29	132	354	14529	65	153	957	702	643	2115	4586
Борнуур	78	183	480	7155	709	191	573	538	2499	1238	419
Бүрэн	530	14883	486	25527	8214	579	1865	523	1278	6576	9510
Дэлгэрхаан	77	15448	267	10930	66	7	364	310	2645	3434	189
Жаргалант	157	510	1150	3668	779	410	335	760	3306	971	1579
Заамар	45	361	724	4243	314	332	353	370	3665	843	1368
Лүн	384	1774	1155	7683	718	1032	3300	380	3100	2053	7191
Мөнгөнморьт	530	268	1126	6765	1282	1380	1468	641	1052	1683	644
Өндөрширээт	155	433	168	11524	1124	71	3166	56	2169	2087	3924
Сүмбэр	111	153	452	2356	199	256	540	469	801	567	672
Сэргэлэн	280	1133	885	31080	545	470	300	38	238	4341	1507
Угтаал	26	26	41	746	391	307	1205	233	937	372	5934
Цээл	55	438	26	2499	326	309	795	968	1317	677	1097
Эрдэнэ	414	735	602	18866	1117	782	561	812	1648	2986	3311
Эрдэнэсант	414	1311	2310	56278	3924	729	5219	1063	11276	8906	9813
Зуунмод	39	520	161	15452	354	64	219	219	171	2129	1280
Бүгд	5897	65356	21327	507219	27252	13714	30957	13860	43745	85698	99417
Төвийн бүс	1212	21273	2948	180124	5074	3029	5285	2150	2732	27637	27082
Зүүн бүс	1637	5891	8222	127909	3335	3036	2851	2815	3275	19462	6229
Баруун бүс	1721	35312	5240	134701	15290	4069	17102	4243	27284	27210	42821
Хойд бүс	1327	2880	4917	64485	3553	3580	5719	4652	10454	11389	23285

Том малын зүй бус хорогдолыг оны эхний малд эзлэх хувийг газрын зургаар харуулбал

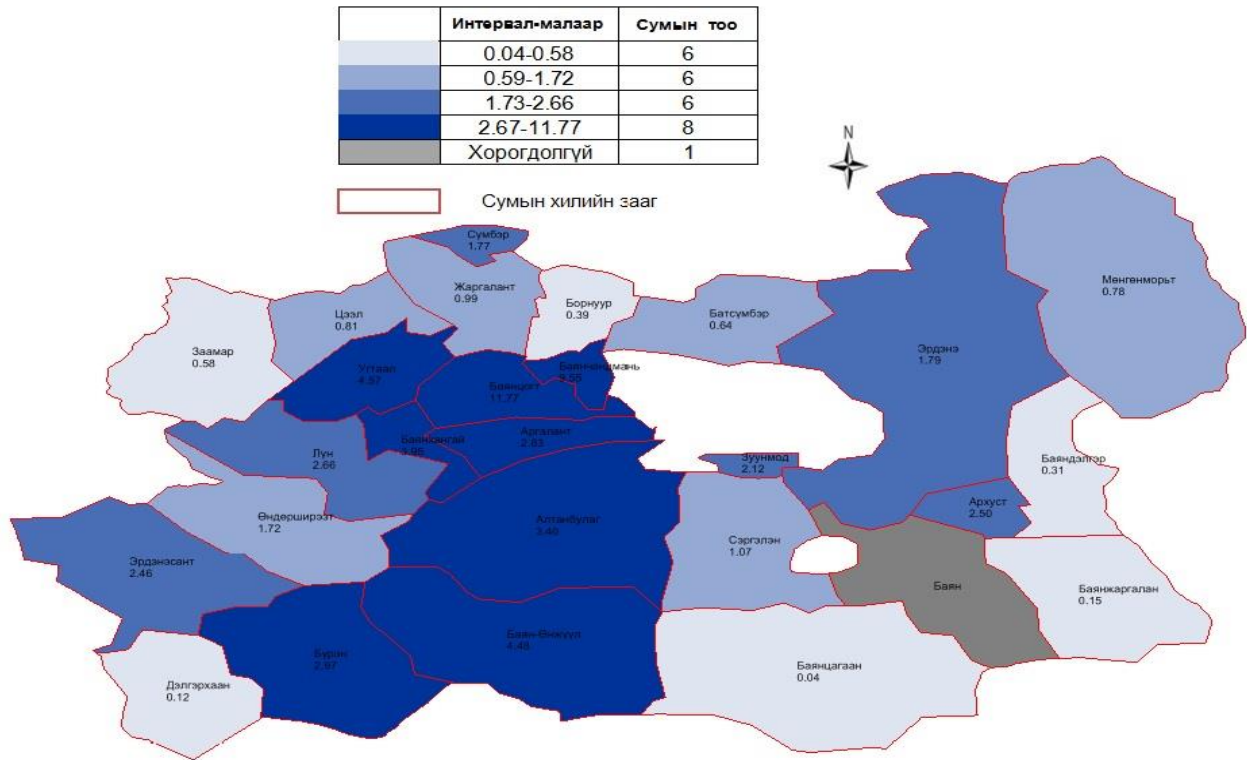

Том малын зүй бус хорогдол - Natural losses of adult animals

	Оны эхний малд эзлэх хувь-Percentage of losses to total livestock at beginning of year										
	Эхний 06 сард - as of first 06 months										
	2007	2008	2009	2010	2011	2012	2013	2014	2015	дундаж 2007-2015	2016
Тэмээ	0.14%	0.81%	0.29%	2.59%	0.13%	0.17%	0.94%	0.44%	0.62%	0.70%	0.51%
Адуу	0.45%	3.93%	0.87%	10.48%	0.76%	0.48%	0.68%	0.42%	0.58%	2.27%	1.95%
Үхэр	0.42%	4.01%	1.02%	12.68%	0.80%	0.71%	0.94%	0.55%	0.95%	2.69%	3.41%
Хонь	0.24%	2.03%	0.62%	12.95%	0.70%	0.39%	0.80%	0.33%	0.97%	2.50%	1.67%
Ямаа	0.25%	2.52%	0.75%	17.89%	1.52%	0.52%	1.23%	0.43%	1.29%	3.57%	2.90%
Бүгд	0.27%	2.49%	0.71%	14.64%	1.01%	0.46%	0.95%	0.39%	1.05%	2.89%	2.23%
	(сумаар-by soms)										
Алтанбулаг	0.28%	5.08%	0.37%	21.61%	0.32%	0.32%	0.33%	0.46%	0.54%	4.06%	3.40%
Аргалант	0.40%	0.72%	0.82%	12.11%	0.69%	0.36%	1.65%	0.72%	1.07%	2.74%	2.83%
Архуст	0.57%	3.98%	2.18%	39.75%	0.48%	0.77%	0.56%	0.76%	0.52%	8.09%	2.50%
Батсүмбэр	0.77%	1.07%	1.36%	4.95%	1.44%	2.36%	1.53%	1.37%	1.64%	2.00%	0.64%
Баян	0.13%	2.87%	0.23%	41.52%		0.36%	0.08%	0.00%	0.00%	7.13%	
Баяндэлгэр	0.34%	0.25%	0.36%	13.00%	0.70%	0.32%	0.41%	0.38%	0.08%	2.16%	0.31%
Баянжаргалан	0.03%	0.54%	3.51%	17.22%	0.05%	0.01%	0.34%	0.08%	2.92%	0.15%	
Баян-Өнжүүл	0.20%	5.10%	0.63%	15.21%	2.39%	1.08%	2.03%	0.37%	0.31%	3.43%	4.48%
Баянхангай	0.06%	0.93%	0.07%	15.85%	0.28%	0.86%	1.01%	0.39%	0.93%	2.85%	3.95%
Баянцагаан	0.14%	1.51%	0.08%	42.38%	0.10%	0.00%	0.03%	0.00%	0.00%	6.54%	0.04%
Баянцогт	0.46%	0.79%	0.57%	16.13%	0.52%	0.82%	1.15%	0.70%	0.93%	3.27%	11.77%
Баянчандмань	0.08%	0.30%	0.60%	22.58%	0.18%	0.39%	2.40%	1.72%	1.34%	4.66%	9.55%
Борнуур	0.12%	0.22%	0.46%	6.15%	0.73%	0.22%	0.62%	0.57%	2.37%	1.34%	0.39%
Бүрэн	0.35%	8.30%	0.29%	12.76%	4.82%	0.30%	0.82%	0.21%	0.43%	3.41%	2.97%
Дэлгэрхаан	0.12%	18.40%	0.38%	14.18%	0.11%	0.01%	0.39%	0.28%	1.84%	4.32%	0.12%
Жаргалант	0.25%	0.56%	0.89%	2.50%	0.58%	0.31%	0.24%	0.52%	2.06%	0.79%	0.99%
Заамар	0.06%	0.37%	0.55%	2.69%	0.19%	0.18%	0.18%	0.18%	1.54%	0.56%	0.58%
Лүн	0.32%	1.17%	0.63%	3.66%	0.38%	0.50%	1.55%	0.17%	1.20%	1.10%	2.66%
Мөнгөнморьт	1.60%	0.68%	1.83%	8.34%	1.97%	2.28%	2.49%	1.08%	1.50%	2.93%	0.78%
Өндөрширээт	0.18%	0.38%	0.13%	7.24%	0.78%	0.05%	1.80%	0.03%	1.02%	1.45%	1.72%
Сүмбэр	0.50%	0.53%	1.15%	5.93%	0.55%	0.74%	1.63%	1.26%	1.87%	1.67%	1.77%
Сэргэлэн	0.37%	1.60%	1.12%	30.14%	0.87%	0.67%	0.37%	0.04%	0.19%	5.37%	1.07%
Угтаал	0.05%	0.03%	0.05%	0.78%	0.40%	0.29%	1.09%	0.20%	0.72%	0.40%	4.57%
Цээл	0.12%	0.66%	0.03%	2.31%	0.33%	0.32%	0.75%	0.83%	1.00%	0.74%	0.81%
Эрдэнэ	0.38%	0.58%	0.39%	10.20%	0.75%	0.52%	0.38%	0.52%	0.96%	2.03%	1.79%
Эрдэнэсант	0.24%	0.59%	0.88%	18.31%	1.57%	0.26%	1.62%	0.32%	2.92%	3.33%	2.46%
Зуунмод	0.12%	1.32%	0.39%	33.85%	1.11%	0.18%	0.54%	0.45%	0.30%	5.40%	2.12%
Бүгд	0.27%	2.49%	0.71%	14.64%	1.01%	0.46%	0.95%	0.39%	1.05%	2.89%	2.23%
Төвийн бүс	0.23%	3.63%	0.49%	26.01%	1.12%	0.56%	0.85%	0.28%	0.30%	4.61%	2.60%
Зүүн бүс	0.36%	1.16%	1.43%	18.95%	0.67%	0.58%	0.51%	0.45%	0.45%	3.52%	0.77%
Баруун бүс	0.21%	3.32%	0.43%	9.54%	1.22%	0.30%	1.12%	0.26%	1.44%	2.12%	2.17%
Хойд бүс	0.36%	0.61%	0.81%	9.41%	0.70%	0.69%	1.07%	0.82%	1.65%	2.14%	3.69%

Сум	Баг	Хорогдсон том мал						Өвчнөөр хорогдсон том мал						
		Бүгд	Адуу	Үхэр	Тэмээ	Хонь	Ямаа	Бүгд	Адуу	Үхэр	Тэмээ	Хонь	Ямаа	
Зуунмод сум	1-р баг, Номт	177	4	8		77	88							
	2-р баг, Ланс	208	29	34		89	56							
	3-р баг, Баянхошуу	305	20	28		45	212							
	4-р баг, Зүүндэлгэр	101	3	3		50	45							
	5-р баг, Нацагдорж	63	4	10		20	29							
	6-р баг, Баруун зуунмод	426	5	13		200	208							
Алтанбулаг сум	1-р баг, Сумт	1170	130	210		380	450							
	2-р баг, Аргал	2478	584	310	2	854	728	317					317	
	3-р баг, Алтан-Овоо	3631	520	495		1258	1358							
	4-р баг, Замт	2137	268	296		848	725							
Аргалант сум	1-р баг, Аргалын уул	1452	89	188		717	458	66		4			27	35
	2-р баг, Хөшөөт	1422	91	192		641	498	165	4	7			60	94
Архуст сум	1-р баг, Ноён шанд	558	19	26		231	282	255	6	9			120	120
	2-р баг, Нарст	936	33	42		381	480	401	11	12			173	205
Батсүмбэр сум	1-р баг, Мандал	55	5	11		21	18							
	2-р баг, Цогт-Өндөр	92	4	28		34	26	2		2				
	3-р баг, Баянгол	62	6	11		26	19							
	4-р баг, Үдлэг	227	57	44		69	57	10		3			4	3
Баян сум	1-р баг, Цант													
	2-р баг, Өгөөмөр													
	3-р баг, Цавчир													
Баяндэлгэр сум	1-р баг, Байдлаг	284	5	6		250	23	254	1				250	3
	2-р баг, Галуут	221	8	12		175	26	180	1	1			175	3
Баянжаргалан сум	1-р баг, Жаргалант													
	2-р баг, Улаан ухаа	66		4		24	38	10					10	
	3-р баг, Эрдэнэ	209		1		86	122							
Баян-Өнжүүл сум	1-р баг, Бараат	5405	387	499		1806	2713	298	26	63			100	109
	2-р баг, Цээл	6623	318	391		2227	3687	314	19	24			115	156
	3-р баг, Бүрд	2759	214	398		878	1269	274	19	54			99	102
Баянхангай сум	1-р баг, Найрамдал	2893	175	402		1092	1224	165	19	20			61	65
	2-р баг, Хөшөөт	902	63	138		296	405	1		1				
	1-р баг, Өлзийт	76		2		27	47	76		2			27	47
Баянцагаан сум	2-р баг, Баян айраг													
	3-р баг, Гурван түрүү	15				15		15					15	
	4-р баг, Алтат													
	5-р баг, Зогсоол	1	1					1	1					
	1-р баг, Гуна	2997	65	189		1242	1501							
Баянчандмань сум	2-р баг, Сарлаг	5312	305	382		2300	2325	41	5	9			17	10
	3-р баг, Даргиат	4410	212	276		1867	2055	66	7	7			25	27
	1-р баг, Чандмань	141	9	52		24	56	35	2	15			9	9
	2-р баг, Замт	195	6	33		82	74							
Борнуур сум	3-р баг, Эрдэнэ	4250	315	757		1446	1732	132		4			116	12
	1-р баг, Өгөөмөр	70	12	16		20	22	18	4	3			7	4
	2-р баг, Мандал	121	10	16		45	50							
	3-р баг, Бичигт	43	8	8		15	12	14	1	5			3	5
Бүрэн сум	4-р баг, Нарт	185	7	38		67	73	9		2			5	2
	1-р баг, Төхөм	1072	37	65		475	495							
	2-р баг, Баянцогт	2992	28	26		1291	1647							
	3-р баг, Монгол	1140	60	70		450	560							
	4-р баг, Эрдэнэхангай	3148	221	199		1219	1509							
Дэлгэрхаан сум	5-р баг, Өнжүүл	1158	35	48		285	790							
	1-р баг, Тарган	66				27	39	35					19	16
	2-р баг, Дуут-Хуримт	70				30	40	64					26	38
Жаргалант сум	3-р баг, Давст	53				27	26	50					27	23
	1-р баг, Буурал	983	37	80		425	441	17	3	4			6	4
	2-р баг, Өгөөмөр	205	10	51		70	74	15		1			9	5
	3-р баг, Баянбулаг	229	13	55		104	57	54	5	10			20	19
Заамар сум	4-р баг, Загдал	162	15	20		58	69	51	9	7			20	15
	1-р баг, Тосон	1050	50	100		500	400	960	50	100			450	360
	2-р баг, Төмстэй	152	10	22		50	70							
	3-р баг, Хайлааст	4		4				3		3				
Лүн сум	4-р баг, Төв	162	12	20		60	70							
	1-р баг, Цагаан уул	730	50	130		150	400							
	2-р баг, Өгөөмөр	5041	679	939	11	1595	1817							
	3-р баг, Төв	1420	82	125		403	810							
Мөнгөнморьт сум	1-р баг, Жаргалант	365	26	93		150	96	61	6	10			23	22
	2-р баг, Байдлаг	213	16	17		139	41	144	6	6			127	5
	3-р баг, Булаг	66	12	6		30	18	19	3	2			9	5
Өндөрширээт сум	1-р баг, Баянтуул	2159	218	361		750	830							
	2-р баг, Хайрхан	463	40	98		155	170							
	3-р баг, Уянга	1220	61	198		476	485							
	4-р баг, Сант	82	5	7		30	40							
Сүмбэр сум	1-р баг, Сүмбэр	334	19	34		155	126	42	4	7			19	12
	2-р баг, Жавхлант	338	17	35		141	145	39	2	8			18	11
	1-р баг, Баянбүрд	354	25	31		145	153	4					4	
Сэргэлэн сум	2-р баг, Хайрхан	287	31	25		126	105							
	3-р баг, Хөшиг	305	26	28		146	105	4					4	
	4-р баг, Эрдэнэ-Уул	271	31	29		113	98	15					15	
	5-р баг, Авдар	290	34	33		118	105							
	1-р баг, Талын уул	2952	102	430		1120	1300	132	15	25			62	30
Угтаалцайдам сум	2-р баг, Хар чулуут	2260	135	345		830	950	117	10	22			35	50
	3-р баг, Асгат	722	62	80		300	280	72	3	9			20	40
	1-р баг, Оргил	92	2	38		29	23							
Цээл сум	2-р баг, Талын хайрхан	95	7	19		34	35							
	3-р баг, Майхан	136	3	44		51	38							
	4-р баг, Сүүл буга	353	5	69		128	151	1		1				
	5-р баг, Хүүлэй хан	421	28	84		148	161	1		1				
	1-р баг, Өгөөмөр	836	80	79		348	329	87	7	7			37	36
Эрдэнэ сум	2-р баг, Чулуут	602	68	55		251	228	34					34	
	3-р баг, Баянтуул	346	11	29		243	63	20					10	10
	4-р баг, Хушинга	673	40	43		290	300	105	11	15			34	45
	5-р баг, Тамган	854	57	59		368	370							
	1-р баг, Баян-Уул	2211	134	156		981	940	109	2	5			47	55
Эрдэнэсант сум	2-р баг, Баргилт	1701	88	122		661	830							
	3-р баг, Буянт	2486	99	357		919	1111	93	3	12			33	45
	4-р баг, Угалзат	2704	173	181		1100	1250							
	5-р баг, Улаанхудаг	711	45	72	3	239	352	159	6	11			64	78
	Бүгд	99417	7030	10780	16	37858	43733	5626	271	513			2907	1935

Сум	Баг	Хорогдсон хээлтэгч мал						Нийт хорогдолд эзлэх хувь					
		Бүгд	Адуу	Үхэр	Тэмээ	Хонь	Ямаа	Бүгд	Адуу	Үхэр	Тэмээ	Хонь	Ямаа
Зуунмод сум	1-р баг, Номт	87	3	6		43	35	49.2	75	75		55.8	39.8
	2-р баг, Ланс	102	17	19		42	24	49	58.6	55.9		47.2	42.9
	3-р баг, Баянхошуу	108	19	17		32	40	35.4	95	60.7		71.1	18.9
	4-р баг, Зүүндэлгэр												
	5-р баг, Нацагдорж												
	6-р баг, Баруун зуунмод	50				20	30	11.7				10	14.4
Алтанбулаг сум	1-р баг, Сумт	570	80	150		168	172	48.7	61.5	71.4		44.2	38.2
	2-р баг, Аргал	920	106	82	2	310	420	37.1	18.2	26.5	100	36.3	57.7
	3-р баг, Алтан-Овоо	678	107	120		210	241	18.7	20.6	24.2		16.7	17.7
	4-р баг, Замт	663	106	150		250	157	31	39.6	50.7		29.5	21.7
Аргалант сум	1-р баг, Аргалын уул	149	3	12		65	69	10.3	3.4	6.4		9.1	15.1
	2-р баг, Хөшөөт	426	12	38		196	180	30	13.2	19.8		30.6	36.1
Архуст сум	1-р баг, Ноён шанд	151	7	10		62	72	27.1	36.8	38.5		26.8	25.5
	2-р баг, Нарст	127	10	12		45	60	13.6	30.3	28.6		11.8	12.5
Батсүмбэр сум	1-р баг, Мандал	12				6	6	21.8				28.6	33.3
	2-р баг, Цогт-Өндөр	27	1	8		9	9	29.3	25	28.6		26.5	34.6
	3-р баг, Баянгол	12	1	4		4	3	19.4	16.7	36.4		15.4	15.8
	4-р баг, Үдлэг	45	11	13		10	11	19.8	19.3	29.5		14.5	19.3
Баян сум	1-р баг, Цант												
	2-р баг, Өгөөмөр												
	3-р баг, Цавчир												
Баяндэлгэр сум	1-р баг, Байдлаг	212	2	3		196	11	74.6	40	50		78.4	47.8
	2-р баг, Галуут	117	3	3		95	16	52.9	37.5	25		54.3	61.5
Баянжаргалан сум	1-р баг, Жаргалант												
	2-р баг, Улаан ухаа												
	3-р баг, Эрдэнэ	92				32	60	44				37.2	49.2
Баян-Өнжүүл сум	1-р баг, Бараат	1823	87	201		723	812	33.7	22.5	40.3		40	29.9
	2-р баг, Цээл	901	83	119		387	312	13.6	26.1	30.4		17.4	8.5
	3-р баг, Бүрд	739	78	189		227	245	26.8	36.4	47.5		25.9	19.3
Баянхангай сум	1-р баг, Найрамдал	165	19	20		61	65	5.7	10.9	5		5.6	5.3
	2-р баг, Хөшөөт	120		15		50	55	13.3		10.9		16.9	13.6
Баянцагаан сум	1-р баг, Өлзийт												
	2-р баг, Баян айраг												
	3-р баг, Гурван түрүү												
	4-р баг, Алтат												
	5-р баг, Зогсоол												
Баянцогт сум	1-р баг, Гуна	563	16	70		260	217	18.8	24.6	37		20.9	14.5
	2-р баг, Сарлаг	2471	125	159		1100	1087	46.5	41	41.6		47.8	46.8
	3-р баг, Даргиат	2775	123	52		1256	1344	62.9	58	18.8		67.3	65.4
Баянчандмань сум	1-р баг, Чандмань	69	3	35		12	19	48.9	33.3	67.3		50	33.9
	2-р баг, Замт	85		15		40	30	43.6		45.5		48.8	40.5
	3-р баг, Эрдэнэ	1824	70	177		821	756	42.9	22.2	23.4		56.8	43.6
Борнуур сум	1-р баг, Өгөөмөр	23	4	6		7	6	32.9	33.3	37.5		35	27.3
	2-р баг, Мандал	80	8	11		30	31	66.1	80	68.8		66.7	62
	3-р баг, Бичигт	12	2	3		5	2	27.9	25	37.5		33.3	16.7
	4-р баг, Нарт	172	3	36		62	71	93	42.9	94.7		92.5	97.3
Бүрэн сум	1-р баг, Төхөм	696	21	35		335	305	64.9	56.8	53.8		70.5	61.6
	2-р баг, Баянцогт	637	5			304	328	21.3	17.9			23.5	19.9
	3-р баг, Монгол	285	15	20		100	150	25	25	28.6		22.2	26.8
	4-р баг, Эрдэнэхангай	1054	95	86		309	564	33.5	43	43.2		25.3	37.4
	5-р баг, Өнжүүл	191	14	25		56	96	16.5	40	52.1		19.6	12.2
Дэлгэрхаан сум	1-р баг, Тарган												
	2-р баг, Дуут-Хуримт												
	3-р баг, Давст												
Жаргалант сум	1-р баг, Буурал	109	5	17		38	49	11.1	13.5	21.3		8.9	11.1
	2-р баг, Өгөөмөр	67		16		19	32	32.7		31.4		27.1	43.2
	3-р баг, Баянбулаг	45	1	12		19	13	19.7	7.7	21.8		18.3	22.8
	4-р баг, Загдал	21	1	4		8	8	13	6.7	20		13.8	11.6
Заамар сум	1-р баг, Тосон	90				50	40	8.6				10	10
	2-р баг, Төмстэй	120	7	13		40	60	78.9	70	59.1		80	85.7
	3-р баг, Хайлааст												
	4-р баг, Төв	10				4	6	6.2				6.7	8.6
Лун сум	1-р баг, Цагаан уул	46		10		23	13	6.3		7.7		15.3	3.3
	2-р баг, Өгөөмөр	1768	316	430	2	741	279	35.1	46.5	45.8	18.2	46.5	15.4
	3-р баг, Төв	292	21	18		103	150	20.6	25.6	14.4		25.6	18.5
Мөнгөнморьт сум	1-р баг, Жаргалант	105	13	31		28	33	28.8	50	33.3		18.7	34.4
	2-р баг, Байдлаг	141	4	3		116	18	66.2	25	17.6		83.5	43.9
	3-р баг, Булаг	41	8	3		20	10	62.1	66.7	50		66.7	55.6
Өндөрширээт сум	1-р баг, Баянтуул	2159	218	361		750	830	100	100	100		100	100
	2-р баг, Хайрхан	63	5	18		20	20	13.6	12.5	18.4		12.9	11.8
	3-р баг, Уянга	394	10	40		113	231	32.3	16.4	20.2		23.7	47.6
	4-р баг, Сант	34		4		10	20	41.5		57.1		33.3	50
Сүмбэр сум	1-р баг, Сүмбэр	59		3		33	23	17.7		8.8		21.3	18.3
	2-р баг, Жавхланта	39		3		20	16	11.5		8.6		14.2	11
	3-р баг, Баянбүрд	224	15	24		99	86	63.3	60	77.4		68.3	56.2
	2-р баг, Хайрхан	229	19	19		113	78	79.8	61.3	76		89.7	74.3
	3-р баг, Хөшиг	238	20	17		110	91	78	76.9	60.7		75.3	86.7
Угтаалцайдам сум	4-р баг, Эрдэнэ-Уул	214	22	16		91	85	79	71	55.2		80.5	86.7
	5-р баг, Авдар	228	24	21		98	85	78.6	70.6	63.6		83.1	81
	1-р баг, Талын уул	1215	42	158		518	497	41.2	41.2	36.7		46.3	38.2
	2-р баг, Хар чулуут	963	45	123		395	400	42.6	33.3	35.7		47.6	42.1
	3-р баг, Асгат	650	59	71		280	240	90	95.2	88.8		93.3	85.7
Цээл сум	1-р баг, Оргил	3		3				3.3		7.9			
	2-р баг, Талын хайрхан	9	1	2		2	4	9.5	14.3	10.5		5.9	11.4
	3-р баг, Майхан	26	1	2		9	14	19.1	33.3	4.5		17.6	36.8
	4-р баг, Сүүл буга	161	2	43		64	52	45.6	40	62.3		50	34.4
	5-р баг, Хүүлэй хан	151	4	31		62	54	35.9	14.3	36.9		41.9	33.5
Эрдэнэ сум	1-р баг, Өгөөмөр	107	6	17		41	43	12.8	7.5	21.5		11.8	13.1
	2-р баг, Чулуут	68	8	7		28	25	11.3	11.8	12.7		11.2	11
	3-р баг, Баянтуул	206	9	23		111	63	59.5	81.8	79.3		45.7	100
	4-р баг, Хушинга	118	12	28		31	47	17.5	30	65.1		10.7	15.7
	5-р баг, Тамган	11		4			7	1.3		6.8			1.9
Эрдэнэсант сум	1-р баг, Баян-Уул	458	19	33		176	230	20.7	14.2	21.2		17.9	24.5
	2-р баг, Баргилт	319	18	20		132	149	18.8	20.5	16.4		20	18
	3-р баг, Буянт	464	12	45		135	272	18.7	12.1	12.6		14.7	24.5
	4-р баг, Угалзат	455	12	19		204	220	16.8	6.9	10.5		18.5	17.6
	5-р баг, Улаанхудаг	181	8	15	1	72	85	25.5	17.8	20.8	33.3	30.1	24.1
Бүгд		31534	2226	3648	5	12866	12789						

Мал эмнэлэг

Мал эмнэлгийн бүх төрлийн урьдчилан сэргийлэх арга хэмжээнд 2016 оны эхний 6 сард 4363.6 мянган толгой мал хамрагдсан нь 2015 оны мөн үеэс 1.7 дахин буюу 1861.7 мянган толгойгоор өслөө. Урьдчилан сэргийлэх арга хэмжээ халдварт өвчнийх 78.01 хувь, ариутгал халдваргүйтэлийнх 47,63 хувийн гүйцэтгэлтэй биелэгдэж, халдварт өвчнөөр 1510 мал хорогдлоо.

(In the first 6 months)

	Урьдчилан сэргийлэх арга хэмжээ									Өвчнөөр хорогдсон	
	Халдварт өвчнөөс			Паразит өвчний эсрэг			Ариутгал халдваргүйтэл			халдварт	паразиттах
	Захиалга	гүйцэтгэл	хувь	туулгалт	арьсны гуур	угаалга	төлөвлөгөө	гүйцэтгэл	хувь		
Алтанбулаг	92.5	70.4	76.1%	60.6	71.2		46.5	57.1	122.8%	322	
Аргалант	47.6	38.5	80.9%	37.5	42.3		15.5	2.0	12.9%		
Архуст	40.8	32.7	80.1%	32.9	42.1		24.5	17.1	69.8%	26	
Батсүмбэр	50.2	40.7	81.1%	33.8	37.6		33.0	17.3	52.4%		
Баян	61.1	50.3	82.3%	46.7	49.7		60.0	16.7	27.8%	96	
Баяндэлгэр	89.4	70.1	78.4%	43.2	46.7		55.0	21.2	38.5%	405	
Баянжаргалан	69.6	52.3	75.1%	47.6	54.6		46.5	14.6	31.4%	10	
Баян-Өнжүүл	94.7	78.9	83.3%	56.3	66.5		43.0	17.2	40.0%		
Баянхангай	40.4	32.4	80.2%	34.2	38.9		30.5	2.4	7.9%		
Баянцагаан	79.1	54.5	68.9%	40.5	54.6		69.5	17.0	24.5%	44	
Баянцогт	30.3	21.5	71.0%	31.4	34.5		22.0	8.0	36.4%		
Баянчандмань	38.0	30.5	80.3%	34.2	43.5		29.0	21.3	73.4%	94	
Борнуур	56.1	42.3	75.4%	30.5	37.8		26.0	19.5	75.0%		
Бүрэн	87.1	62.3	71.5%	57.2	67.5		34.5	24.4	70.7%		
Дэлгэрхаан	28.6	23.4	81.8%	34.9	44.6		16.0	7.0	43.8%		
Жаргалант	53.1	43.2	81.4%	40.3	49.8		30.0	3.5	11.7%		
Заамар	85.2	75.5	88.6%	57.8	62.4		33.0	20.2	61.2%		
Лүн	159.0	130.8	82.3%	58.9	60.8		52.5	22.6	43.0%		
Мөнгөнморьт	61.0	50.9	83.4%	34.1	37.5		40.0	10.0	25.0%	40	
Өндөрширээт	60.4	50.6	83.8%	43.5	48.3		30.0	8.0	26.7%		
Сүмбэр	21.9	17.9	81.7%	25.7	38.7		15.5	17.1	110.3%		
Сэргэлэн	75.6	55.7	73.7%	47.3	50.7		48.0	22.9	47.7%	69	
Угтаал	72.6	55.6	76.6%	40	46.7		30.0	3.0	10.0%		
Цээл	66.9	43.5	65.0%	29.8	35.6		24.5	23.7	96.7%		
Эрдэнэ	72.5	56.7	78.2%	62.3	77.8		38.5	36.8	95.6%	404	
Эрдэнэсант	124.3	90.8	73.0%	76.7	80.7		27.0	8.8	32.6%		
Зуунмод	27.5	22.4	81.5%	29	28.7		22.5	10.6	47.1%		
ХХААГ	2.0						5.0		0.0%		
Лүн хяналтын пост							2.0	2.5	125.0%		
Аймгийн дүн	1787.5	1394.4	78.01%	1166.9	1349.8	0	950	452.5	47.63%	1510	0
2015	1880.3	1362.5	72.46%	464.6	531.8	13.4	950	129.6	13.64%	11	0
2014	1892.3	1647	87.06%	920	687.9		950	972.8	102.40%	11	0
2013	1447.3	12.4	0.86%	1.2	224.8		950	65.4	6.88%	4	
(2015-2016)	-92.8	31.9	6%	702.3	818	-13.4		322.9	34%	1499	



АЖ ҮЙЛДВЭР

Өмчийн бүх төрлийн аж үйлдвэрийн газрууд 2016 оны эхний 6 сард (2005 оны зэрэгцүүлсэн үнэнд шилжүүлснээр) 10.87 тэрбум ₮-ийн бүтээгдэхүүн үйлдвэрлэсэн нь 2015 оны мөн үеэс 29.6 хувь буюу 4.56 сая ₮-өөр буурлаа.

Аймгийн нийт бүтээгдэхүүний үйлдвэрлэл буурсан нь ашигт малтмал олборлолт, арьс шир боловсруулах, үслэг арьс боловсруулалт, ширэн эдлэл, гутал үйлдвэрлэл, хүнсний үйлдвэрлэл, хэвлэн нийтлэх, цахилгаан дулааны үйлдвэрлэл өмнөх оноос 92.7-8.3 хувь буюу 15.6 саяас 4.16 тэрбум ₮-өөр буурсан нь нөлөөлөв.

Оны үнээр нийт бүтээгдэхүүний үйлдвэрлэлтэнд эзлэх сумдын үйлдвэрлэсэн бүтээгдэхүүний хувийн жингээс үзэхэд Заамар, Жаргалант, Зуунмод, Баянчандмань, Баянцогт, Баянцагаан, Эрдэнэ, Батсүмбэр сумд 36.66-0.98 (эдгээр сумдын үйлдвэрлэлт 95.93) хувийг эзлэв.

Оны эхний 6 сарын нийт үйлдвэрлэлтэнд дулааны эрчим хүч 7.71, боловсруулах үйлдвэрлэл 16.27, ашигт малтмал олборлолт 76.02 хувийг тус тус эзлэв.

АЖ ҮЙЛДВЭРИЙН НИЙТ ҮЙЛДВЭРЛЭЛТ салбараар, 2005 оны зэрэгцүүлэх үнээр,
сая.төг

GROSS INDUSTRIAL OUTPUT, by division, at constant prices of 2005 / mln tog/

АЖ ҮЙЛДВЭРИЙН САЛБАР INDUSTRIAL SECTOR	2015 ҮИ	2016 ҮИ	2015 I-ҮИ	2016 I-ҮИ	Дүнд эзлэх % Percentage share to total		2016% 2015%
					2015 -I-ҮИ	2016 -I-ҮИ	
Нийт дүн	7,397.86	5,876.98	15,437.76	10,870.05	100.0	100.0	70.4%
Ашигт малтмал олборлолт mining and quarrying	6,946.80	5,787.16	12,431.64	8,263.82	80.53%	76.02	66.5%
Боловсруулах аж үйлдвэр / manufacturing/	450.15	86.75	2,027.40	1,768.52	13.13	16.27	87.2%
Хүнсний бүтээгдэхүүн, ундаа үйлдвэрлэл Manufacture of food products and beverages	147.39	45.06	631.38	304.71	4.09%	2.80%	48.3%
Сүү, сүүн бүтээгдэхүүн үйлдвэрлэл Manufacture of dairy products	23.05	13.64	136.58	98.04	0.885%	0.902%	71.8%
Үр тарианы гурил, цардуул, малын тэжээл Manufacture of grain mill products, starches, starch products, and prepared animal feeds	1.11	1.59	7.85	5.78	0.05%	0.05%	73.6%
Хүнсний бусад бүтээгдэхүүний, үйлдвэрлэл	108.80	25.5	435.00	184.38	2.82%	1.70%	42.4%
Ундаа үйлдвэрлэл/согтууруулах ундаа ороод/ Manufacture of beverages	14.43	4.34	51.95	16.52	0.34%	0.15%	31.8%
Нэхмэлийн үйлдвэрлэл Manufacture of textiles	24.17	12.3	259.75	84.03	1.68%	0.77%	32.3%
Хувцас үйлдвэрлэл, үслэг арьс боловсруулалт Manufacture of wearing apparel dressing and dyeing of fur	7.65	7.00	59.64	54.70	0.39%	0.50%	91.7%
Арьс шир боловсруулах, ширэн эдлэл, гутал үйлдвэрлэл Tanning, dressing of leather, manufacture of luggage, handbagz saddlery hamees, footwear	56.18	11.94	676.24	251.03	4.38%	2.31%	37.1%
Мод, модон эдлэл Manufacture of wood and wooden products	58.88	10.19	199.56	1,045.04	1.29%	9.61%	523.7%
Нийтлэх, хэвлэх, дуу бичлэг хийх ажиллагаа Publishing, printing and reproduction of recorded media	0.96	0.22	16.84	1.24	0.11%	0.01%	7.3%
Төмрийн үйлдвэрлэл Manufacture of basic metals	154.92	0.00	183.99	27.78	1.19%	0.26%	15.1%
Цахилгаан, дулаан, уур үйлдвэрлэл Electricity, thermal energy, steam	0.91	3.08	978.72	837.71	6.3	7.71	85.6%
Цахилгаан, дулаан, уур үйлдвэрлэл Electricity, thermal energy, steam	0.00	0.00	973.52	819.39	99.47	97.81	84.2%
Ус ариутгал, усан хангамж Collection, purification and distribution of water	0.91	3.08	5.20	18.32	0.53	2.19	352.3%

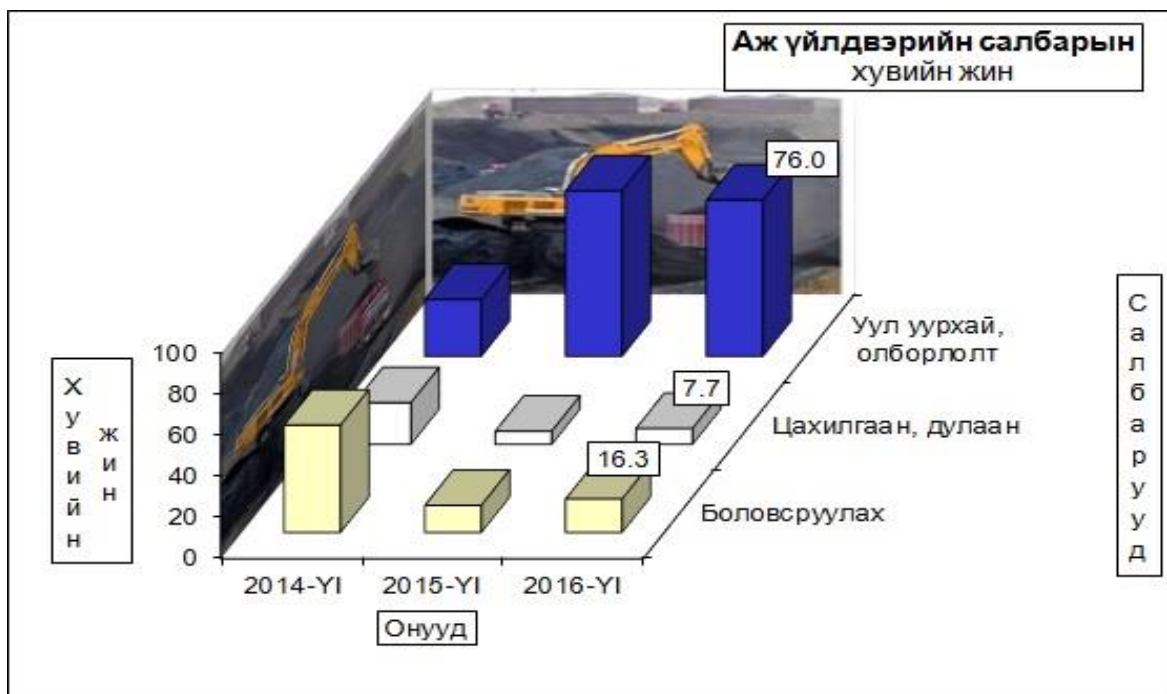

АЖ ҮЙЛДВЭРИЙН БҮТЭЭГДЭХҮҮНИЙ ҮЙЛДВЭРЛЭЛТ , оны үнээр
SALES OF INDUSTRIAL OUTPUT, at current price

/сумдаар/	мян -₮, thous.tog			Дүнд эзлэх хувь		
	Бүтэн 6 сарын гүйцэтгэл			Percentage share to total		
	2014 он	2015 он	2016 он	2014	2015	2016
Алтанбулаг	302,410.0	208,855.6	50,624.0	2.30	0.77	0.21
Аргалант	55,320.0	11,960.0	88,170.0	0.42	0.04	0.37
Архуст	32,679.7	106,071.9	36,564.0	0.25	0.39	0.15
Батсүмбэр	266,531.9	302,001.4	232,082.8	2.03	1.12	0.98
Баян	114,896.2	144,459.9	47,526.2	0.88	0.53	0.20
Баяндэлгэр	81,344.3	75,368.2	40,864.0	0.62	0.28	0.17
Баянжаргалан	68,111.1	91,618.5	89,212.2	0.52	0.34	0.38
Баян-Өнжүүл	35,075.0	42,970.0	25,375.0	0.27	0.16	0.11
Баянхангай	55,186.0	34,541.8	9,513.6	0.42	0.13	0.04
Баянцагаан	4,010,735.2	821,898.0	962,502.8	30.57	3.04	4.07
Баянцогт	1,057,466.8	816,672.7	1,079,080.0	8.06	3.02	4.56
Баянчандмань	790,569.5	5,718,603.6	2,620,526.1	6.03	21.15	11.08
Борнуур	292,914.9	218,866.0	67,001.0	2.23	0.81	0.28
Бүрэн	47,321.6	11,200.0	24,550.0	0.36	0.04	0.10
Дэлгэрхаан	68,140.8	30,785.0	71,312.8	0.52	0.11	0.30
Жаргалант	626,737.6	5,524,530.3	5,387,247.1	4.78	20.44	22.77
Заамар	91,771.0	8,782,389.5	8,674,095.5	0.70	32.49	36.66
Лүн	12,626.0	26,730.0	23,480.0	0.10	0.10	0.10
Мөнгөнморьт	77,260.6	120,168.0	48,654.0	0.59	0.44	0.21
Өндөрширээт	138,002.5	126,996.5	12,469.0	1.05	0.47	0.05
Сүмбэр	3,565.0	11,220.0	14,535.0	0.03	0.04	0.06
Сэргэлэн	48,104.3	85,539.5	9,654.9	0.37	0.32	0.04
Угтаал	43,030.0	138,500.0	133,195.0	0.33	0.51	0.56
Цээл	77,269.5	92,718.6	57,902.3	0.59	0.34	0.24
Эрдэнэ	387,430.4	314,750.2	457,132.1	2.95	1.16	1.93
Эрдэнэсант	94,800.0	86,745.0	113,275.0	0.72	0.32	0.48
Зуунмод	4,240,851.0	3,086,626.2	3,284,814.6	32.32	11.42	13.88
Аймгийн дүн	13,120,150.9	27,032,786.4	23,661,359.0	100.0	100.0	100.0
Төвийн бүс	8,637,175.5	4,245,889.3	4,332,971.3	65.83	15.71	18.31
Зүүн бүс	761,722.3	852,436.7	719,952.5	5.81	3.15	3.04
Баруун бүс	628,147.4	9,330,606.4	9,119,793.2	4.79	34.52	38.54
Хойт бүс	3,093,105.7	12,603,854.0	9,488,642.0	23.58	46.62	40.10

Энэ сард аж үйлдвэрийн гол нэр төрлийн 27 бүтээгдэхүүнээс 8 нэрийн бүтээгдэхүүний үйлдвэрлэл өнгөрсөн оны мөн үеэс нэмэгдлээ. Нэр төрлөөр нь үзвэл: сувагжуулалт, түгээсэн цэвэр ус, жонш, шохой, эмэгтэй хослол, эсгий гутал, угаасан ноос, хэрчсэн гурил зэрэг бүтээгдэхүүний үйлдвэрлэл өсч, дулаан үйлдвэрлэл, алт, шохойн чулуу,

зүсмэл материал, куртка, монгол дээл, савхин гутал, талх, нарийн боов, ажлын хувцас, хөвөнтэй бээлий, мод, модон эдлэл, ногооны консерв, ундаа рашаан, цамц желет, бланк, сүү, сүүн бүтээгдэхүүн үйлдвэрлэл буурав.

ГОЛ НЭР ТӨРЛИЙН БҮТЭЭГДЭХҮҮН ҮЙЛДВЭРЛЭЛТ
PRODUCTION OF MAJOR COMMODITIES

Гол нэр төрлийн бүтээгдэхүүн	MAJOR COMMODITIES	Хэмжих нэгж	units	2015 ҮИ	2016 ҮИ	2015 I-ҮИ	2016 I-ҮИ	2016 I-ҮИ / 2015 I-ҮИ
Цахилгаан дулааны эрчим хүч үйлдвэрлэл, усан хангамж	Electricity, thermal energy band water supply							
Дул. Эрчим хүч	Thermal energy	мян,г,кл	thous.Gcal			115.9	97.6	84.2
Түгээсэн цэвэр ус	Distribution water	мян/м3	thous.m3	8.3	50.4	173.9	340.6	195.9
Сувагжуулалт	distribution water	мян/м3	thous.m3	4.9	16.5	27.9	98.2	352.0
Уул уурхай, олборлох аж	Mining and duarrind							
Алт	Gold	кг	kg	150.700	126.1	274.200	203.1	74.1
Шохойн чулуу	Lime stone	тн	tons	1200.0	1300.0	2001.0	2000.0	100.0
Төмрийн хүдэр	iron ore	тн	tons	500.0	2400.0	1300.0	4900.0	376.9
Гянтболдын баяжмал	Tangsten concentrate	тн	tons	46.0		46.0		
Хайлуур Жоншны баяжмал	Fluor spar concentrate	тн	tons	1200.0	1000.0	3700.0	3934.0	106.3
Шохой	Lime	тн	tons	342.0	459.0	599.5	847.8	141.4
Боловсруулах аж үйлдвэр	Manufacturing							
Монгол дээл, тэрлэг бүгд	mongolian traditional costume	ширхэг	pieces	783	714	6013	5917	98.4
Сүлжмэл эдлэл	Knitted goods	мян,төг	thous.teg	24171.0	12345.0	259746.5	84027.0	32.3
Савхин гутал бүгд	Leather footwear	хос	pairc	467	802	3820	3706	97.0
Эмэгтэй хослол	Female suits	хос	pairc	42	42	118	136	115.3
Эсгий гутал бүгд	felt boots	хос	pairc	2		2400	3665	152.7
Монгол гутал бүгд	Mongolian traditional boots	хос	pairc	10		1620	50	3.1
Хивс	Carpet	мян,кв,м	thous.m2					
Хэрэглээний мод	Wood as a fuel	мян,м3	thous.m3			1.5		
Хэрчсэн Гурил	Wheat flour	тонн	tons	3.60	3.00	14.70	15.25	103.7
Талх	Bread	тонн	tons	18.8	5.2	137.2	91.1	66.4
Нарийн боов	bakery products	тонн	tons	1.5	2.6	34.1	46.9	137.5
Ногооны консерв	Canned vegetable	тонн	tons	40.8	8.7	146.2	47.1	32.2
Бууз	Buuz	тонн	tons	2.80	0.70	16.30	5.20	31.9
Арвайн гурил	Barley flour	тонн	tons	1	3.5	4.6	8.5	0.0
Ажлын хувцас	Leather jacket	ширхэг	pieces	526	81	1740	606	34.8
Костюм	Suits	хос	pairc	2	1	2	14	
Гэрийн мод	Wood	ширхэг	pieces				26.0	
Гэрийн мод, модон эдлэл	Wood and wooden articles	мян,төг	thous.teg	33700.0	6120.0	153236.0	63609.0	41.5
Ундаа, рашаан	Soft drinks	мян,литр	thous.l	62.7	21.3	114.3	37.8	33.1
Зүсмэл материал	Sawn wood	м3	m3			714.1	8.0	1.1
Тэжээл	Fodder	тонн	tons			65		0.0
Куртка	Jacket	ширхэг	pieces		12	13	23	176.9
Цамц, Желет	Sweater	ширхэг	pieces	69	24	6321	195	3.1
Өмд	Troosers @ pants	ширхэг	pieces			213	4	1.9
Плать	Plati	ширхэг	pieces	2		2		
Хөвөнтэй бээлий	jeans skirt	ширхэг	pieces			3185.0	225.0	7.1
Хөнгөн блок	Basalt blocks	тонн	tons	29.6	4.3	35.7	7.3	
Алт, мөнгөн эдлэл	Jewellery	ширхэг	pieces					
Зуух, яндан, пийшин	oven, chimney	ширхэг	pieces		6.0		6.0	
Төмөр эдлэл	Articles of iron	мян,төг	thous.teg	27422	200.0	56487	29400.0	52.0
Товарын арматур	Armatur product	тонн	tons	150.00		180.0		
Барилгын хаалга, цонх	Building door and windows	мян,м,кв	thous.m2	100.00		150.0	35.00	
Архи, дарс,	Alcohol drinks	мян, литр	thous.l			0.3		0.0
Сонин	Newspaper	мхдх	min.pr.p					
Ном товхимол	Book	мхдх	min.pr.p			16.0		0.0
Хүснэгт маягт	Charters	мхдх	min.pr.p	83.80		83.8	84.30	
Бланк / бусад	Blank /others/	мян,ш	min.pieces			490.6		0.0
Спорт хослол	Sports clothes	хос	pairc					
Эсгий	Felt	мян,м	thous.m	2.10		3.3		
Угаасан ноос	Sconred wool	тонн	tons	53.8	5.0	114.6	143.1	124.9
Бяслаг	Yogurt,milk and cream	тонн	tons					
Сүү,сүүн бүтээгдэхүүн	Milk, milk products	мян,төг	thous.teg	23050	13640	136581.0	98035	71.8

Аж үйлдвэрийн салбарын дүнгээр 2016 оны эхний 6 сард оны үнээр 24.39 тэрбум ₮-ийн бүтээгдэхүүн борлуулсан нь 2015 оны мөн үеийнхээс 14.9 хувь буюу 4.25 тэрбум ₮-аар буурлаа. 2016 оны эхний 6 сард томсгосон салбараар нь ашигт малтмал олборлолт, арьс шир боловсруулах, үслэг арьс боловсруулалт, ширэн эдлэл, гутал үйлдвэрлэл, хүнсний үйлдвэрлэл, төмрийн үйлдвэрлэл, мод модон эдлэлийн үйлдвэрлэлийн бүтээгдэхүүний борлуулалт 2015 оны мөн үеэс 82.3-15.3 хувь буюу 3.11 тэрбумаас-112.0 сая ₮-өөр буурсан нь нөлөөлжээ.

Оны үнээр нийт бүтээгдэхүүний үйлдвэрлэлтэнд эзлэх сумдын үйлдвэрлэсэн бүтээгдэхүүний хувийн жингээс үзэхэд Заамар, Жаргалант, Зуунмод, Баянчандмань, Баянцогт, Баянцагаан, Эрдэнэ, Батсүмбэр сумд 35.56-0.95 (эдгээр сумдын борлуулалт 96,05) хувийг эзлэв.

Оны эхний 6 сарын борлуулалтанд дулааны эрчим хүч 16.57, боловсруулах үйлдвэрлэл 12.44, ашигт малтмал олборлолт 70.99 хувийг тус тус эзлэв.

АЖ ҮЙЛДВЭРИЙН БОРЛУУЛСАН БҮТЭЭГДЭХҮҮН, оны үнээр, сая төг
SOLD PRODUCTION OF INDUSTRY, at current price, mln tog

АЖ ҮЙЛДВЭРИЙН САЛБАР INDUSTRIAL SECTOR	2015 YI	2016 YI	2015 I-YI	2016 I-YI	Үүнээс: Гадаадад Of which: Abroad	Дүнд эзлэх % Percentage share to total		2016% 2015%
						2015 I-YI	2016 I-YI	
Нийт дүн Total	12,178.54	11,552.81	28,651.32	24,393.12	1,548.24	100.0	100.0	85.1
Ашигт малтмал олборлолт mining and quarrying	11,294.55	10,543.25	20,433.85	17,315.52	532.84	71.3	70.99	84.7
Боловсруулах аж үйлдвэр / manufacturing/ Хүнсний бүтээгдэхүүн, ундаа үйлдвэрлэлт Manufacture of food products and beverages	783.29	647.49	4,585.58	3,034.82	1,015.40	16.0%	12.44%	66.2
Сүү, сүүн бүтээгдэхүүн үйлдвэрлэлт Manufacture of dairy products	30.85	13.64	184.27	98.04		21.03	20.78	53.2
Үр тарианы гурил, цардуул, малын тэжээл Manufacture of grain mill products, Starches, starch products, and prepared animal feeds						0.00	0.00	
Хүнсний бусад бүтээгдэхүүний, үйлдвэрлэл Manufacture of other food products	116.43	37.87	668.18	344.56		76.25	73.05	51.6
Ундаа үйлдвэрлэл/согтууруулах ундаа ороод/ Manufacture of beverages	11.23	13.85	23.86	29.10		2.72	6.17	122.0
Нэхмэлийн үйлдвэрлэл Manufacture of textiles	54.17	17.68	403.11	122.40		1.41	0.50	30.4
Хувцас үйлдвэрлэл, үслэг арьс боловсруулалт Manufacture of wearing apparel dressing and dyeing of fur	77.28	49.32	492.99	380.90		1.72	1.56	77.3
Арьс шир боловсруулах, ширэн эдлэл, гутал үйлдвэрлэл Tanning, dressing of leather, manufacture of luggage, handbagz, saddlery harnees, footwear	274.48	501.05	2,266.23	1,914.48	1,015.40	7.91	7.85	84.5
Мод, модон эдлэл Manufacture of wood and wooden products	33.70	6.12	296.42	75.69		1.03	0.31	25.5
Нийтлэх, хэвлэх, дуу бичлэг хийх ажиллагаа Publishing, printing and reproduction of recorded media	4.21	4.60	29.36	30.57		0.10	0.13	104.1
Төмрийн үйлдвэрлэл Manufacture of basic metals	180.94	3.36	221.16	39.08		0.77	0.16	17.7
Цахилгаан, дулаан, уур үйлдвэрлэл Electricity, thermal energy, steam	100.71	362.07	3,631.89	4,042.78	0.00	12.68%	16.57%	111.3
Цахилгаан, дулаан, уур үйлдвэрлэл Electricity, thermal energy, steam	68.71	184.21	3215.02	3423.59		88.52	84.68	106.5
Ус ариутгал, усан хангамж Collection, purification and distribution of water	32.00	177.86	416.87	619.19		11.48	15.32	148.5

АУ-ийн бүтээгдэхүүний борлуулалтыг газрын зургаар харуулбал

Интервал- сая төг	Сумын тоо
9.41-25.38	7
25.39-67.00	7
67.01-457.13	7
457.14-8674.1	6

Аймаг, сумын хилийн зааг

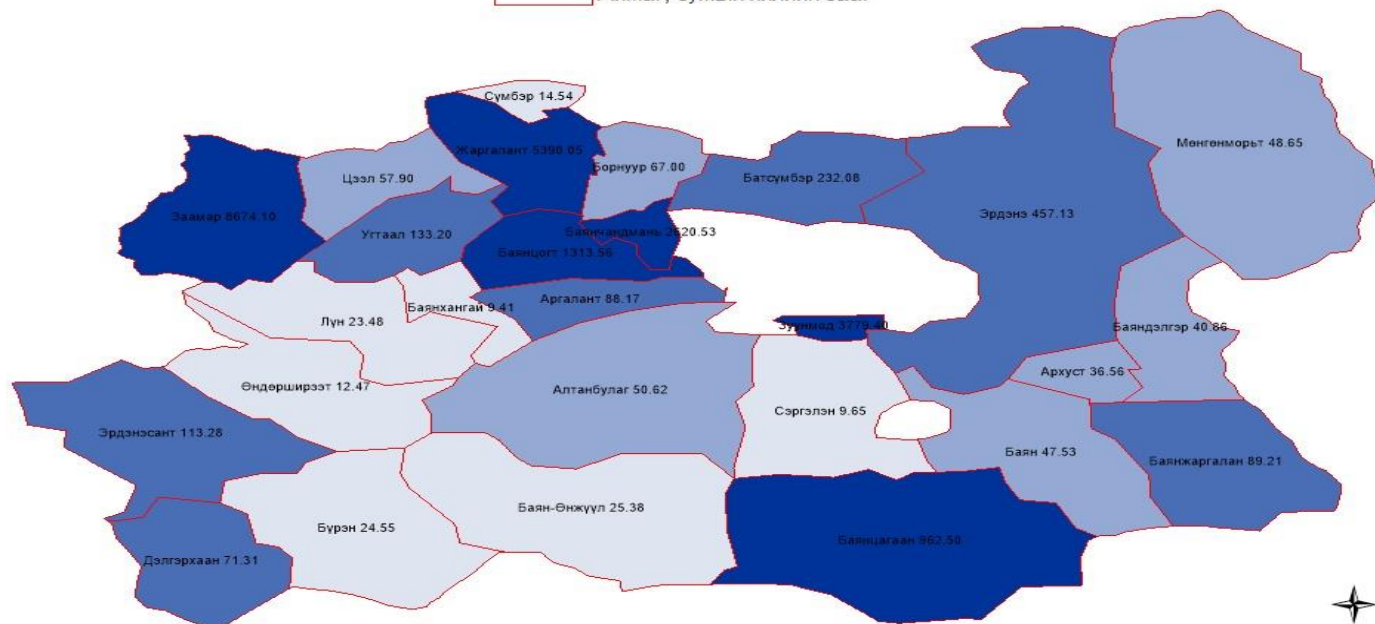

АЖ ҮЙЛДВЭРИЙН БҮТЭЭГДЭХҮҮНИЙ БОРЛУУЛАЛТ , оны үнээр
SALES OF INDUSTRIAL PRODUCTION, at current price

/сумдаар/	Бүтэн 6 сарын гүйцэтгэл			Дүнд эзлэх хувь Percentage share to total		
	2014 он	2015 он	2016 он	2014	2015	2016
	мян -₮, thous.tog					
Алтанбулаг	177,410.0	208,855.6	50,624.0	1.38	0.73	0.21
Аргалант	55,320.0	11,960.0	88,170.0	0.43	0.04	0.36
Архуст	32,679.7	106,071.9	36,564.0	0.25	0.37	0.15
Батсүмбэр	266,531.9	302,001.4	232,082.8	2.08	1.05	0.95
Баян	159,895.7	147,214.9	47,526.2	1.25	0.51	0.19
Баяндэлгэр	81,344.3	75,368.2	40,864.0	0.63	0.26	0.17
Баянжаргалан	69,531.1	91,618.5	89,212.2	0.54	0.32	0.37
Баян-өнжүүл	35,075.0	42,970.0	25,375.0	0.27	0.15	0.10
Баянхангай	55,186.0	34,541.8	9,413.6	0.43	0.12	0.04
Баянцагаан	4,010,735.2	821,898.0	962,502.8	31.29	2.87	3.95
Баянцогт	1,060,121.8	2,140,048.4	1,313,560.0	8.27	7.47	5.38
Баянчандмань	790,569.5	5,727,343.6	2,620,526.1	6.17	19.99	10.74
Борнуур	302,914.9	230,276.0	67,001.0	2.36	0.80	0.27
Бүрэн	47,321.6	11,200.0	24,550.0	0.37	0.04	0.10
Дэлгэрхаан	68,140.8	30,785.0	71,312.8	0.53	0.11	0.29
Жаргалант	626,737.6	5,524,530.3	5,390,047.1	4.89	19.28	22.10
Заамар	93,431.0	8,784,389.5	8,674,095.5	0.73	30.66	35.56
Лүн	12,626.0	26,730.0	23,480.0	0.10	0.09	0.10
Мөнгөнморьт	77,260.6	118,333.0	48,654.0	0.60	0.41	0.20
Өндөрширээт	138,002.5	126,996.5	12,469.0	1.08	0.44	0.05
Сүмбэр	3,565.0	11,220.0	14,535.0	0.03	0.04	0.06
Сэргэлэн	48,104.3	85,539.5	9,654.9	0.38	0.30	0.04
Угтаал	43,030.0	138,500.0	133,195.0	0.34	0.48	0.55
Цээл	77,269.5	92,718.6	57,902.3	0.60	0.32	0.24
Эрдэнэ	387,430.4	314,750.2	457,132.1	3.02	1.10	1.87
Эрдэнэсант	107,736.0	86,745.0	113,275.0	0.84	0.30	0.46
Зуунмод	3,990,465.4	3,358,714.2	3,779,395.7	31.13	11.72	15.49
Аймгийн дүн	12,818,435.8	28,651,320.1	24,393,120.1	100.0	100.0	100.0
Төвийн бүс	8,261,789.9	4,517,977.3	4,827,552.4	64.45	15.77	19.79
Зүүн бүс	808,141.8	853,356.7	719,952.5	6.30	2.98	2.95
Баруун бүс	642,743.4	9,332,606.4	9,119,693.2	5.01	32.57	37.39
Хойт бүс	3,105,760.7	13,947,379.7	9,725,922.0	24.23	48.68	39.87

Аж үйлдвэрийн салбарт оны эхний 6 сард нийт 1454 хүн ажиллаж бүтээмж 7.47 сая ₮ байгаа нь 2014 оны мөн үеэс 1.3 дахин өсч, 2015 оны мөн үеэс 26.2%-иар буурлаа.

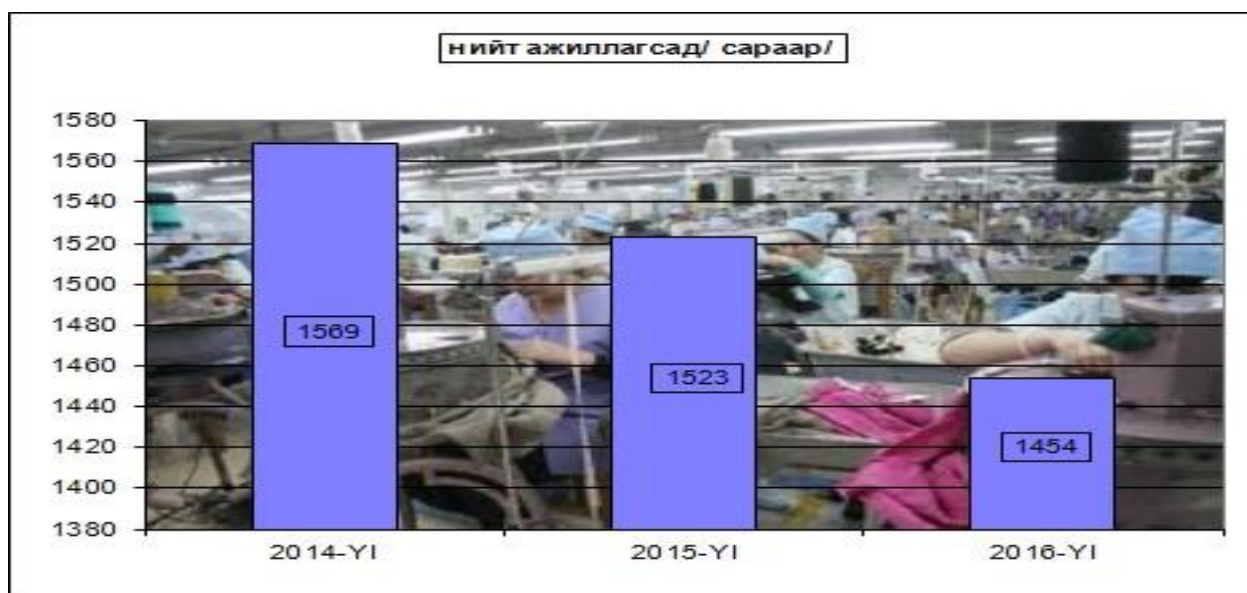

АЖ ҮЙЛДВЭРИЙН АЖИЛЛАГСДЫН ТОО, сарын эцэст
EMPLOYMENT IN INDUSTRY, at the end of the month

АЖ ҮЙЛДВЭРИЙН САЛБАР INDUSTRIAL SECTOR	2014 ҮИ	2015 ҮИ	2016 ҮИ	Дүнд эзлэх хувь Percentage share to total			2016% 2015%
				2014	2015	2016	
Нийт дүн Total	1,569	1,523	1,454	100	100	100	95.5%
Ашигт малтмал олборлолт mining and quarrying	273	409	523	17.40%	26.85%	35.97%	
Боловсруулах аж үйлдвэр / manufacturing/	582	566	461	37.09%	37.16%	31.71%	81.4%
Хүнсний бүтээгдэхүүн, ундаа үйлдвэрлэл Manufacture of food products and beverages	141	136	88	8.99%	8.93%	6.05%	64.7%
Сүү, сүүн бүтээгдэхүүн үйлдвэрлэл Manufacture of dairy products	10	18	6	7.1%	13.2%	6.8%	33.3%
Үр тарианы гурил, цардуул, малын тэжээл Manufacture of grain mill products, Starches, starch products, and prepared animal feeds	2			1.4%	0.0%	0.0%	
Хүнсний бусад бүтээгдэхүүний, үйлдвэрлэл Manufacture of other food products	99	99	77	70.2%	72.8%	87.5%	77.8%
Ундаа үйлдвэрлэл/согтууруулах ундаа ороод/ Manufacture of beverages	30	19	5	21.3%	14.0%	5.7%	26.3%
Нэхмэлийн үйлдвэрлэл Manufacture of textiles	60	68	96	3.824%	4.465%	6.602%	141.2%
Хувцас үйлдвэрлэл, үслэг арьс боловсруулалт Manufacture of wearing apparel dressing and dyeing of fur	129	111	131	8.22%	7.29%	9.01%	118.0%
Арьс шир боловсруулах, ширэн эдлэл, гутал үйлдвэрлэл Tanning, dressing of leather, manufacture of luggage, handbagz, saddlery harnees, footwear	133	130	90	8.48%	8.5%	6.2%	69%
Мод, модон эдлэл Manufacture of wood and wooden products	75	92	41	4.78%	6.04%	2.82%	44.6%
Нийлгэх, хэвлэх, дуу бичлэг хийх ажиллагаа Publishing, printing and reproduction of recorded media	2	4	4	0.127%	0.263%	0.275%	100.0%
Төмрийн үйлдвэрлэл Manufacture of basic metals	42	25	11	2.677%	1.641%	0.757%	44.0%
Цахилгаан, дулаан, уур үйлдвэрлэл Electricity, thermal energy, steam	714	548	470	45.51%	35.98%	32.32%	85.8%
Цахилгаан, дулаан, уур үйлдвэрлэл Electricity, thermal energy, steam	649	483	405	90.90	88.14	86.17	83.9%
Ус ариутгал, усан хангамж Collection, purification and dictribution of water	65	65	65	9.10	11.86	13.83	100.0%



АЖ ҮЙЛДВЭРИЙН САЛБАРЫН ХӨДӨЛМӨРИЙН БҮТЭЭМЖ * салбараар, 2005 оны зэрэгцүүлэх үнээр
INDUSTRIAL LABOUR PRODUCTIVITY*, by division, at constant prices of 2005

АЖ ҮЙЛДВЭРИЙН САЛБАР INDUSTRIAL SECTOR		2014 ҮЙ	2015 ҮЙ	2016 ҮЙ	2016% 2014%	2016% 2015%
Нийт дүн Total		3117.83	10136.41	7475.96	239.8%	73.8%
Ашигт малтмал олборлолт mining and quarrying		4951.61	30395.21	15800.80	319.1%	52.0%
Боловсруулах аж үйлдвэр / manufacturing/ Хүнсний бүтээгдэхүүн, ундаа үйлдвэрлэл Manufacture of food products and beverages		3325.10	1629.16	1629.16	49.0%	100.0%
Ү	Сүү, сүүн бүтээгдэхүүн үйлдвэрлэл Manufacture of dairy products	23,447.0	7,587.8	963.3	0.0%	0.0%
Ү	Үр тарианы гурил, цардуул, малын тэжээл Manufacture of grain mill products, Starches, э starch products, and prepared animal feeds	935.0			0.0%	
э	Хүнсний бусад бүтээгдэхүүний, үйлдвэрлэл Manufacture of other food products	2736.97	4393.94	2394.55	87.5%	54.5%
э	Ундаа үйлдвэрлэл/согтууруулах ундаа ороод/ Manufacture of beverages	1580.33	2734.21			
Нэхмэлийн үйлдвэрлэл Manufacture of textiles		4784.17	3819.85	875.31	18.3%	22.9%
Хувцас үйлдвэрлэл, үслэг арьс боловсруулалт Manufacture of wearing apparel dressing and dyeing of fur		409.53	537.30	417.56	102.0%	77.7%
Арьс шир боловсруулах, ширэн эдлэл, гутал үйлдвэрлэл Tanning, dressing of leather, manufacture of luggage, э handbagz, saddlery harnesses, footwear		2790.15	5201.85	2789.22	100.0%	53.6%
Мод, модон эдлэл Manufacture of wood and wooden products		11139.73	2169.13	25488.78	228.8%	1175.1%
Нийтлэх, хэвлэх, дуу бичлэг хийх ажиллагаа Publishing, printing and reproduction of recorded media		1550.00	4210.00	310.00		7.4%
Төмрийн үйлдвэрлэл Manufacture of basic metals		10654.76	7359.60	2525.45	23.7%	34.3%
Цахилгаан, дулаан, уур үйлдвэрлэл Electricity, thermal energy, steam		1384.23	1784.40	1782.36	128.76%	99.9%
Ү	Цахилгаан, дулаан, уур үйлдвэрлэл Electricity, thermal energy, steam	1515.30	2015.57	2022.22	133.45	100.3%
э	Ус ариутгал, усан хангамж	75.54	80.00	281.85	373.12	352.3%
э	Collection, purification and distribution of water					

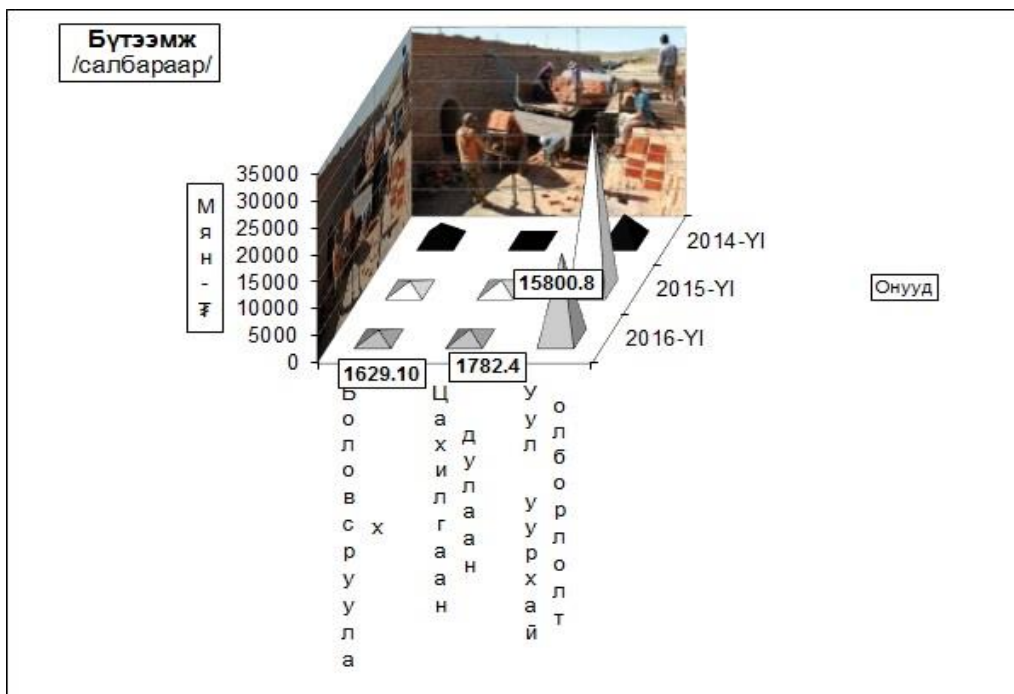

Ахуй үйлчилгээний байгууллагууд оны эхний 6 сард 342 цэгт 534 хүн ажиллаж 1.03 тэрбум ₮-ийн орлого үйлчилгээний ажил хийж 390.9 сая ₮-ийн зардал гаргаж 76327 хүнд үйлчилжээ. Нийт орлогын 19,25 хувь нь оёдол, 25.30 хувь нь гутал, 5.56 хувь нь модон эдлэл, 29.24 хувь нь тээврийн хэрэгслийн болон ахуйн техникийн засвар, 10.31 хувь нь үсчин гоо засал, гэрэл зураг, 4.95 хувь нь халуун усны, 5.39 хувь нь бусад үйлчилгээний орлого эзлэв.

Ахуйн үйлчилгээний газруудын орлогын гүйцэтгэлийг гол нэр төрлөөр үзүүлбэл:

Сумд	Бүгд				Үүнээс													
					Оёдол		Гутал засвар		Ахуйн техникийн засвар		Модон эдлэл		Үсчин, гоо засал		Гэрэл зураг		Халуун ус	
	Орлого		Үйлчлүүлсэн хүний тоо		Орлого	Үйлчлүүлсэн хүний тоо	Орлого	Үйлчлүүлсэн хүний тоо	Орлого	Үйлчлүүлсэн хүний тоо	Орлого	Үйлчлүүлсэн хүний тоо	Орлого	Үйлчлүүлсэн хүний тоо	Орлого	Үйлчлүүлсэн хүний тоо		
2015-ҮИ	2016-ҮИ	2015-ҮИ	2016-ҮИ	Орлого	Үйлчлүүлсэн хүний тоо	Орлого	Үйлчлүүлсэн хүний тоо	Орлого	Үйлчлүүлсэн хүний тоо	Орлого	Үйлчлүүлсэн хүний тоо	Орлого	Үйлчлүүлсэн хүний тоо	Орлого	Үйлчлүүлсэн хүний тоо	Орлого	Үйлчлүүлсэн хүний тоо	
Алтанбулаг	18,835.0	8,225.0	1,056	498	5,470.0	194	430.0	56				1,750.0	200	575.0	48			
Аргалант	13,460.0	7,519.0	315	202	4,000.0	35	3,230.0	47						120.0	33	169.0	87	
Архуст	22,464.0	7,170.0	748	584	3,150.0	38	2,100.0	14				260.0	72	180.0	65			
Батсүмбэр	33,909.0	31,970.5	1,853	2,398	19,102.0	530	3,500.0	243	125.0	50	2,564	345	3,165.5	689				
Баян	6,726.1	4,929.4	570	818	996.0	195	558.7	70				1,449.0	208	60.0	36			
Баяндэлгэр	1,865.5	1,329.0	346	68	650.0	4					550	3	60.0	24	69.0	37		
Баянжаргалан	16,856.3	2,736.8	8,188	503	3,200.0	63												
Баян-өнжүүл	5,165.0	15,122.0	660	820	8,430.0	129			1,135.0	296	3,665	65	325.0	45			437.0	157
Баянхангай	44,986.6	856.5	8,546	129	750.0	18											106.5	111
Баянцагаан	19,142.0	8,311.0	471	171	7,360.0	132					480	2						
Баянцогт	19,168.0	13,175.0	868	1,013	8,330.0	98			1,740.0	164			394.0	75	211.0	94		
Баянчандмань	12,066.5	14,364.1	2,409	2,934	1,806.5	130	1,444.0	62					5,782.0	1,327			5,331.6	1,415
Борнуур	10,420.0	6,605.0	1,882	1,751	760.0	82	85.0	17			475	11	4,050.0	1,350	415.0	121	820.0	170
Бүрэн	16,514.0	8,950.0	1,480	2,165			3,000.0	15	500.0	90			850.0	190	700.0	140		
Дэлгэрхаан	801.0	683.0	348	286									226.0	104	20.0	40	192.0	41
Жаргалант	17,882.0	12,580.0	1,929	1,659	410.0	12	1,030.0	210	1,650.0	28			4,500.0	640	1,530.0	622		
Заамар	182,189.0	91,625.0	45,912	16,463	17,625.0	610	240.0	49	9,400.0	225			17,950.0	3,722	4,070.0	540	19,270.0	6,797
Лүн	59,050.0	76,476.0	4,761	5,706	16,380.0	425	1,270.0	87			2,940	64	1,440.0	566	396.0	230	1,220.0	805
Мөнгөнморьт	4,915.5	1,243.7	420	193	550.0	11							400.0	50	90.0	24	23.7	13
Өндөрширээт	37,149.7	19,138.0	1,330	3,337	6,347.0	119									45.0	80	11,350.0	2,960
Сүмбэр	100.0	137.0	2	32														
Сэргэлэн	1,150.7	315.0	119	10	315.0	10												
Угтаал	27,384.4	22,845.0	1,080	1,375	3,860.0	80	5,225.0	192					590.0	67	120.0	110	90.0	62
Цаал	9,385.5	6,923.7	675	1,081	3,875.0	102	290.0	73					645.2	202			1,998.5	659
Эрдэнэ	16,801.0	15,280.0	1,217	594	4,945.0	85					2,167	30	1,445.0	212			106.0	44
Эрдэнэсант	42,385.0	26,449.0	7,862	2,751	10,595.0	481	725.0	166			605	45	1,730.8	190	890.0	172	458.0	115
Зуунмод	1,289,594.5	629,722.2	28,206	28,786	70,290.0	632	238,640.0	6,518	150,800.0	190	44,090	110	35,920.0	15,296	14,273.0	1,453	9,609.5	1,293
Дүн	1,930,366.3	1,034,680.9	123,253	76,327	1,991,966.5	4,215	2,617,677.7	7,819	1,653,500.0	1,043	5,753,362.2	6,755	8,293,255.5	25,229	23,764.0	3,845	51,181.8	14,729
Төвийн бүс	1,333,887.2	661,695.2	30,512	30,285	91,865.0	1,097	239,070.0	6,574	151,935.0	486	48,235.0	177	37,995.0	15,541	14,848.0	1,501	10,046.5	1,450
Зүүн бүс	69,628.4	32,688.9	11,489	2,760	13,491.0	396	2,658.7	84	0.0	0	2,717.0	33	3,614.0	566	399.0	162	129.7	57
Баруун бүс	419,845.2	253,946.2	71,994	33,293	59,432.0	1,835	10,750.0	582	9,900.0	315	3,545.2	109	23,432.0	5,041	6,241.0	1,312	34,685.0	11,550
Хойт бүс	107,005.5	86,350.6	9,258	9,989	34,408.5	887	9,289.0	579	3,515.0	242	3,039.0	356	17,891.5	4,081	2,276.0	870	6,320.6	1,672

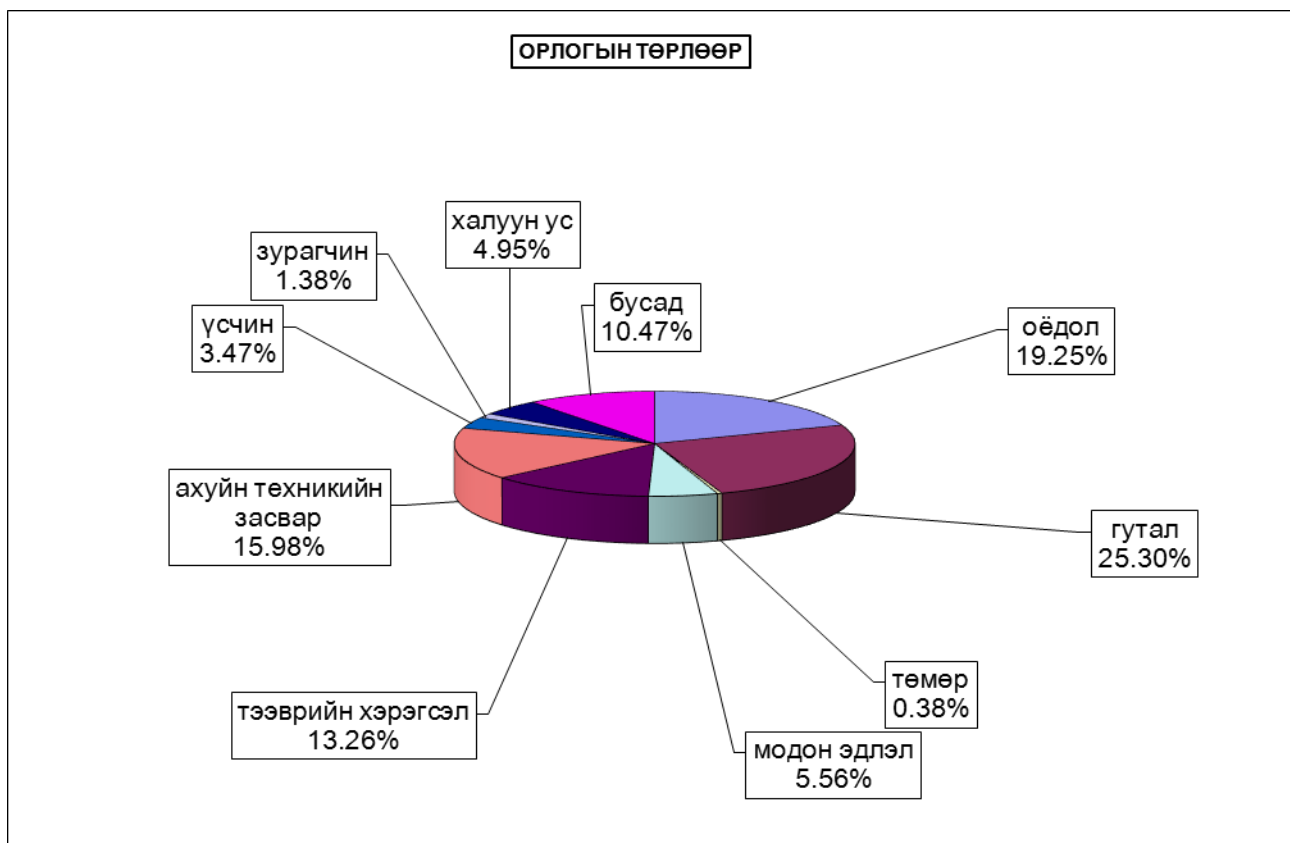

Аж үйлдвэр, ахуй үйлчилгээний салбарын мэдээний хамралт

Аж үйлдвэр, ахуй үйлчилгээний салбарын мэдээллийн хамралтыг сүүлийн 3 жилээр зэрэгцүүлэхэд 2016 оны эхний 6 сард 2015 оны мөн үеэс 0.89 хувь буюу 9 цэгээр, 2014 оны мөн үеэс 3.29 хувь буюу 34 цэгээр тус тус буурлаа.

АЖ ҮЙЛДВЭР, АХУЙ ҮЙЛЧИЛГЭЭНИЙ САЛБАРЫН МЭДЭЭНИЙ ХАМРАЛТ /сумдаар/
/Хамрагдсан цэг салбар тоогоор/

/сумдаар/	2014-II		2015-II		2016-II		хамралт өнгөрсөн он- той харьцсан %
	хамрагдсан нэгж бүгд	үүнээс XXЭ	хамрагдсан нэгж бүгд	үүнээс XXЭ	хамрагдсан нэгж бүгд	үүнээс XXЭ	
Алтанбулаг	32	28	24	22	53	53	230.4
Аргалант	30	25	22	18	17	13	59.1
Архуст	33	31	32	29	30	30	93.8
Батсүмбэр	63	59	75	65	65	40	57.1
Баян	68	55	35	26	30	20	70.6
Баяндэлгэр	10	9	30	26	15	10	25.0
Баянжаргалан	15	13	15	13	14	10	57.1
Баян-Өнжүүл	20	20	18	15	20	17	100.0
Баянхангай	18	16	20	17	12	10	50.0
Баянцагаан	21	21	21	18	33	33	165.0
Баянцогт	135	118	33	28	59	52	178.8
Баянчандмань	25	23	30	25	20	18	72.0
Борнуур	44	41	46	42	25	20	32.6
Бүрэн	20	16	22	20	31	28	147.6
Дэлгэрхаан	10	8	20	26	16	15	80.0
Жаргалант	27	20	35	30	28	24	84.8
Заамар	50	41	85	80	81	77	95.3
Лүн	36	35	40	35	35	35	89.7
Мөнгөнморьт	39	33	22	20	16	16	76.2
Өндөрширээт	29	24	25	20	21	22	105.0
Сүмбэр	5	5	5	5	5	5	100.0
Сэргэлэн	1	1	12	9	6	6	50.0
Угтаал	15	14	30	20	18	17	69.2
Цээл	35	35	40	30	25	20	62.9
Эрдэнэ	40	35	45	36	35	34	83.3
Эрдэнэсант	45	40	35	25	45	35	166.7
Зуунмод	166	145	190	185	243	215	130.6
Аймгийн дүн	1032	911	1007	880	998	875	99.1
Төвийн бүс	240	215	265	249	355	324	134.0
Зүүн бүс	205	176	179	150	140	120	78.2
Баруун бүс	258	229	317	273	284	259	89.6
Хойт бүс	329	291	246	208	219	172	89.0

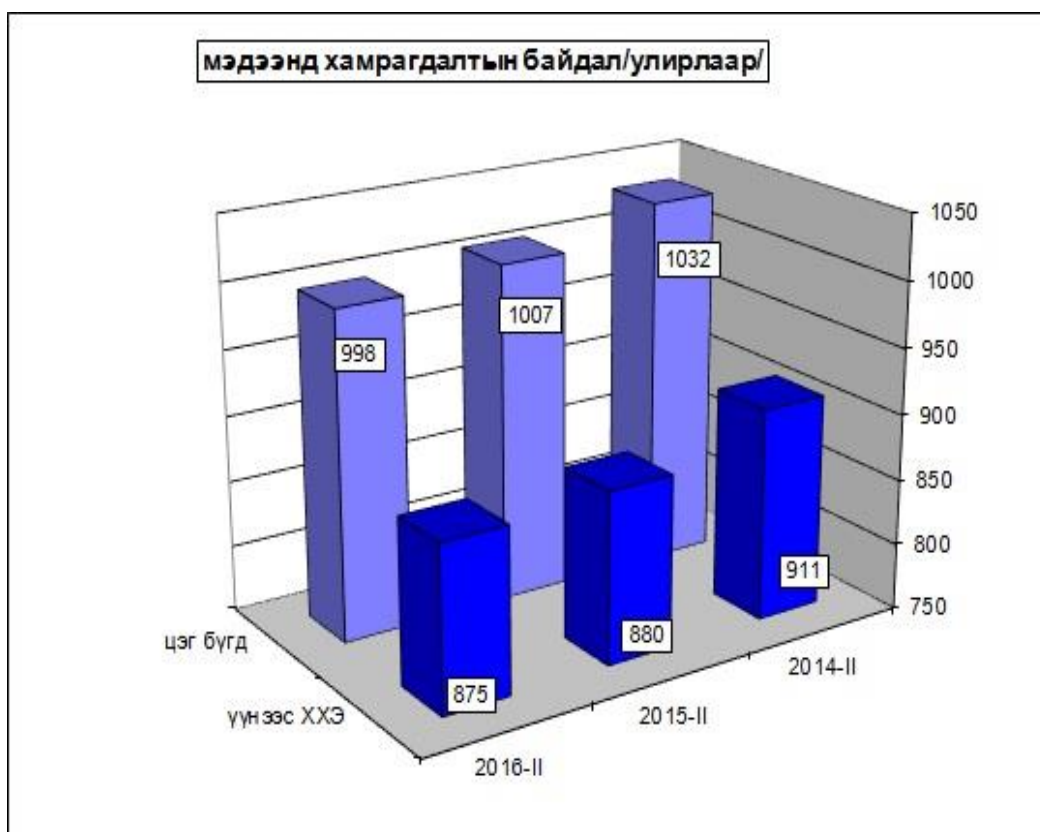



БАРИЛГА

Төв аймгийн барилгын гүйцэтгэгч аж ахуйн нэгж байгууллагууд 2016 оны эхний хагас жилд 1203.5 сая ₮-ийн барилга угсралт, их засварын ажил гүйцэтгэлээ. Гүйцэтгэлийг 2015 оны мөн үетэй харьцуулахад 37.3 хувь буюу 715.6 сая ₮-өөр буурав.

Барилга угсралт, их засварын ажлын 56.89 хувь нь орон сууцны бус барилгад; 35.3 хувь нь инженерийн барилга байгууламжид; 7.81 хувь нь орон сууцны барилгад ногдож байна. Энэ нь 2015 оны мөн үетэй харьцуулахад орон сууцны бус барилгын ажил 37.66 пунктээр, орон сууцны барилгын ажил 0.65 пунктээр тус тус өсч, инженерийн барилга байгууламжийн ажил 38.3 пунктээр буурав.

Барилга угсралт, засварын ажлын гүйцэтгэл, барилга байгууламжийн төрлөөр

(сая-төгрөг)			Бүтэн 6 сар		
			2014 он	2015 он	2016 он
1. Шинэ барилга, өргөтгөл, шинэчлэл - бүгд			1402.1	1555.6	820.2
ҮҮНЭЭС	Орон сууцны барилга	а.Угсармал б.Тоосгон в.Блокон г.Бусад	455.0	27.5	
	Орон сууцны бус барилга	а.Үйлдвэрийн б.Худалдаа, үйлчилгээний в.Зочид буудал г.Эмнэлэг д.Сүм хийд е.Сургууль, соёлын ё.Контор ж.Бусад (контор, агуулах, гарааж, бусад)	125.0 383.1 49.0	240.0	30.0 229.9 200.0 19.9
	Инженерийн барилга байгууламж	а.Эрчим хүчний б.Холбооны в.Төмөр зам г.Авто зам д.Гүүр, гүүрэн гарц е.Далан, суваг, шугам, сүлжээ ё.Бусад (зам талбайн ажил, бусад)	115.0 50.0 225.0	83.0 474.9 148.0 582.2	76.0 249.3 15.1
2.Засвар - бүгд			931.8	363.5	383.3
Үүнээс	Орон сууцны Орон сууцны бус Инженерийн барилга, байгууламж		136.0 501.4 294.4	110.0 129.0 124.5	94.0 204.8 84.5
3.Барилга угсралт, засварын - бүгд			2333.8	1919.1	1203.5
Б. ЗАСВАРЛАСАН ЗАМ, ГҮҮР					
Авто замын урт	а.Асфальт км б.Сайжруулсан км				0.2
Авто замын засвар нөхөлтийн ажил (нөхөөс) м2					
Гүүр	а.бетон	ш уртааш м			
	б.бусад	ш уртааш м	5		

(оны үнээр-сая.төг) (at current prices -mln ,tog)	Бүтэн 6 сар -In first 6 months						
	2010	2011	2012	2013	2014	2015	2016
Барилга угсралт, засварын ажил-бүгд	1453.0	1886.7	979.0	1470.9	2333.8	1919.1	1203.5
Construction and repair - total							
үүнээс-барилга угсралтын ажил of which - construction	337.7	897.3	254.7	1167.8	1402.1	1555.6	820.2
(сая. төг -mln,tog)	2016 онд						
	Гүйцэтгэсэн аж ахуйн нэгжүүд Done by units						
	Бүгд	Төрийн		Хувийн ба хувьцаат			
	Total	government		private @ privatized			
Барилга угсралт, засварын ажил-бүгд			1203.5	364.9	838.6		
Construction and repair- total							
үүнээс- барилга угсралтын ажил of which - construction			820.3	280.4	539.9		
Объектын нэр-сая.төг	2016 оны гүйцэтгэл-Done by of 2016 year			Ашиглалтад орсон хүч чадал			
	Жилийн эхнээс In first of beginning year			6 сард in the June			
а. Барилга угсралт							
ЗМ-Манзушир өргөө хорооллын доторх зам талбайн ажил			275.2	33.3			
НЭ, амбулторыг холбосон хүзүүвчийн суурь, карказ барих ажил			229.9	150.7		440 мкв	
ЭР-ЕБС-ын барилга барих ажил			200.0	100.0		320 хүүхэд	
ЗМ-Үйлчилгээний барилга барих ажил			30.0	30.0		648 мкв	
БЦ-4-р багийн контор			19.9	19.9		80мкв	
б.Их засвар,тохижилт үйлчилгээ хийсэн, хийж буй объект							
Ногоон довын шуурхай ажил			5.3			-	
Туул овоотын гүүрний засвар, арчлалт			1.8	0.0		336м	
УБ-ЗМ-Налайх чиглэлийн авто замын арчлалт			6.9			28.5км	
Төвийн авто замын арчлалтын ажил			9.3	0.0		14км	
УБ-Мандалговь чиглэлийн онцгой ажил			61.2	0.0		147.7 км	
БХ- ЕБС-ын их засвар			140.8	70.4		280 хүүхэд	
БӨ- Соёлын төвийн барилгын их засвар			64.0	64.0		1150 мкв	
УБ-Орон сууцны салхивч агааржуулагч суурилуулах			60.0	60.0			
ЗМ-29, 30-р байрны гадна пассадны засварын ажил			94.0	0.0		1510 мкв	

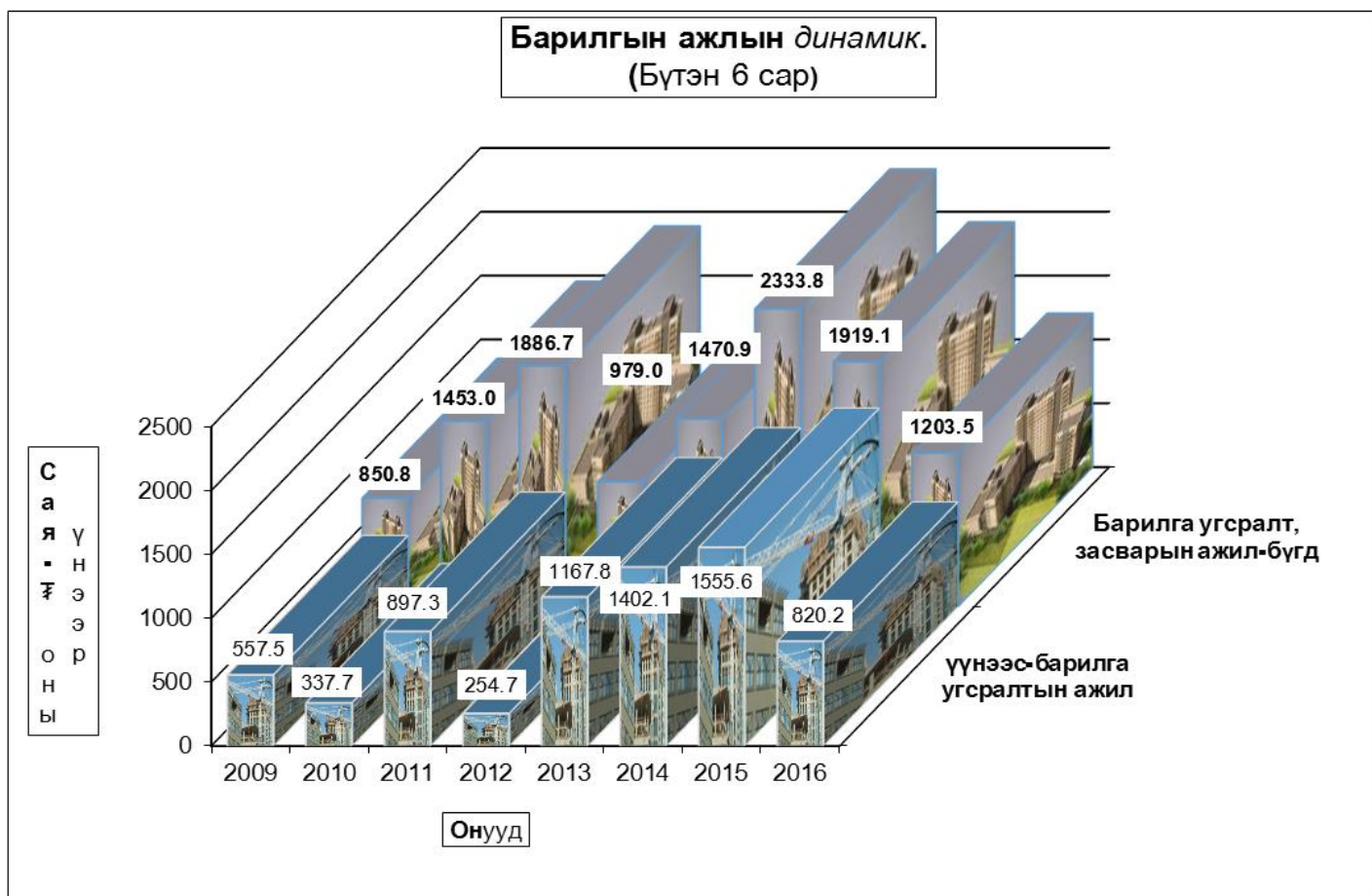



Тээвэр, холбоо

2016 оны эхний 6 сард авто тээвэрээр үйлчилгээ хийдэг компани, хоршоо, хувиараа хөдөлмөр эрхлэгч иргэд 20.9 мянган-тонн ачаа, 2432.9 мян-тонн-км_ын ачаа эргэлт, 158 мян-хүнд үйлчлэн 12563.1 мян-хүн-км-ийн зорчигч эргэлт гүйцэтгэсэн нь өмнөх оны мөн үеийнхээс тээсэн ачаа 507.6 мянган-тонноор, ачаа эргэлт 27043,1 мян-тн-км_ээр тус бүр буурлаа. Зорчигч эргэлт 13405,7 мян-хүн-км_ээр, үйлчлүүлсэн хүний тоо 1273 мянган хүнээр буурлаа.

Тээвэр - Transport.

Тээврийн үзүүлэлтүүд <i>Transport indicators</i>	Хэмжих нэгж	2014 II	2015 II	2016 II	2016/ 2015%	
					тоогоор	хувиар
Тээсэн ачаа - Бүгд <i>Carried freight-total</i>	мян-тонн thous-tons	757.1	528.5	20.9	-507.6	4.0%
Ачаа эргэлт - Бүгд <i>Freight turnover-total</i>	мян-тн-км thous-tons-km	37035.6	29476.0	2432.9	-27043.1	8.3%
Зорчигчид - Бүгд <i>Passengers -total</i>	мян-хүн thous-persons	1682	1431	158	-1273.3 0.0	11.0%
Зорчигч эргэлт - Бүгд <i>Passenger turnover -total</i>	мян-х-км thous pass-km	31214.4	25968.8	12563.1	-13405.7	48.4%
Тээврийн орлого <i>Revenue, at current prices</i>	мян - төг thous tog	1024990.2	880321.8	447836.4	-432485.4	50.87%

аж ахуйн нэгж, хувь хүмүүсийн
2016 оны 2 улирлын мэдээ

	Ачаа эргэлт мян-т-км	Тээсэн ачаа мян-тн	Зорчигч эргэлт мя-х-км	Тээсэн зорчигч мян-х	Тээврийн нийт орлого мян-т
Аргалант	17.7	0.1	111.2	1.4	11300.0
Архуст			59.2	0.54	3228.00
Батсүмбэр			426.1	4.7	23670.0
Баяндэлгэр	15.0	0.3	55.0	1.10	506.0
Баянжаргалан	19.5	0.1	48.0	0.3	6787.5
Баяннөжүүл	0.0	0.1	26.2	0.2	1105.5
Баянцагаан	8.8	0.1	43.2	0.3	3160.0
Баянцогт	440.0	2.1	614.4	2.2	22400.0
Баянчандмань			255.0	3.8	18750.0
Борнуур			850.0	8.5	42500.0
Бүрэн	80.0	0.3	175.0	0.70	15000.00
Дэлгэрхаан	6.4	0.1	41.6	0.4	2600.0
Жаргалант	322.5	2.8			4160.0
Заамар	826.0	3.9	1304.4	8.4	4230.0
Лүн	18.2	0.1	99.0	0.8	2300.0
Мөнгөнморьт	226.1	1.3	380.8	8.5	37000.0
Өндөрширээт	48.8	0.2	115.8	0.6	15062.0
Сүмбэр	0.0	0.0	74.0	0.4	1000.0
Сэргэлэн	0.0	0.0	6.8	0.4	576.0
Угтаал	21.5	0.1	149.7	0.96	4968.00
Цээл	60.5	0.3			
Эрдэнэ	46.9	8.1	33.6	0.4	31000.0
Эрдэнэсант	275.1	0.7	3204.6	14.7	55854.3
Зуун мод			4489.5	98.5	140679.1
Аймгийн дүн	2432.9	20.9	12563.1	157.7	447836.4

Холбоо

Холбоо ашиглалтын орлого оны эхний 6 сард 86.8 сая ₮ болж, үүнээс хүн амаас орсон орлого 42.6 сая ₮ болж, нийт орлогыг өмнөх оны мөн үетэй харьцуулахад 15.83 хувь буюу 16.3 сая ₮-өөр буурлаа.

Шуудан холбооны албаны үйлчилгээний орлого 53.5 сая ₮ болсон ба нийт орлогын 79.9 хувь нь хүн амд үйлчилсний орлого байна. Нийт орлогын 20.12 хувийг албан бичгийн, 11.03 хувийг зорчигчдын, 68.85 хувийг бусад орлого бүрдүүллээ.

Холбооны үндсэн үзүүлэлт. Эхний 6 сар MAIN INDICATORS OF COMMUNICATION, in first 6 months

Үзүүлэлтүүд <i>Indicators</i>	2014 он	2015 он	2016 он	<u>2016</u> 2015
Нийт орлого мян-төг <i>Total revenue, at current prices thous tog</i>	140402.1	103137.7	86808.1	84.17%
үүнээс - хүн амын <i>Of which: from population</i>	61886.0	48657.3	42609.2	87.57%
Телефон цэг тоогоор <i>Number of telephones, to</i>	1183	1146	1081	94.33%
үүнээс: айл өрхийн	801	822	814	99.03%
Шуудангийн орлого <i>Postal service company</i>	48844.7	50576.7	53533.8	105.85%
үүнээс - хүн амын <i>Of which: from population</i>	39174.8	39775.5	42764.0	107.51%

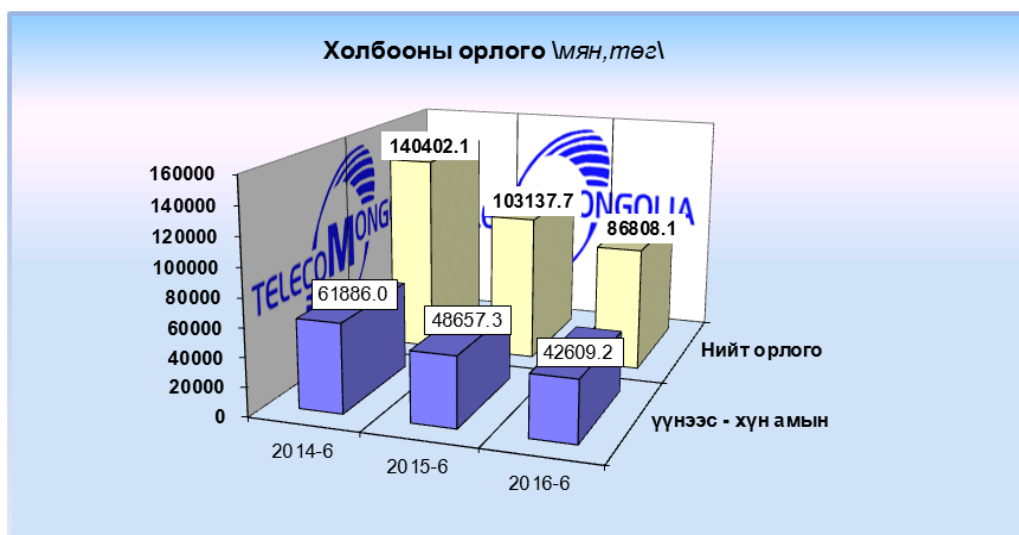

Холбооны салбаруудын орлого, эхний 6 сар
REVENUE COMMUNICATION, by location, in first 05 months

	Нийт орлого - Total (мян, төг - thous tog)				
	2015-6	2016-6	Үүнээс: хүн амын		2016% 2015
			орлого	хувийн жин	
Баянхангай	181.5	570.0	148.5		
Баянцогт	2841.3	3072.1	1187.3	38.6%	108.1%
Баянчандмань	4169.5	3459.4	1632.6	47.2%	83.0%
Бүрэн	1458.1	1070.1	398.1	37.2%	73.4%
Жаргалант	3987.7	3345.2	1512.4	45.2%	83.9%
Заамар	5339.9	3311.2	2054.8	62.1%	62.0%
Лүн	3154.0	2422.9	1054.7	43.5%	76.8%
Сэргэлэн		665.5	35.2	5.3%	
Угтаалцайдам	4267.8	3016.8	1298.5	43.0%	70.7%
Цээл	1325.6				
ЗМ, Хот хооронд	76412.3	65874.9	33287.1	50.5%	86.2%
Аймгийн дүн	103137.7	86808.1	42609.2	49.1%	66.0%

Шуудан холбооны үндсэн үзүүлэлт. Эхний 6 сар
MAIN INDICATORS OF COMMUNICATION, in first 6 months

Үзүүлэлт	Хэлбэр	Өмнөх оны мөн үе гүй	2016 оны эхний 6 сар			2016 2015%
			төл	гүй	ТБ%	
<i>Гарах захидал</i>	Гадаадад	3	12	1	8.3	33.3
	Дотоодод	89	340	28	8.2	31.5
<i>Албан бичиг</i>	Гадаадад	0	4	1		
	Дотоодод	5544	5900	5478	92.8	98.8
<i>Гарах илгээлт</i>	Гадаад	16	12	11	91.7	68.8
	Дотоод	8	24	16	66.7	200.0
<i>Гарах Буухиа</i>	Гадаад	1	4	7	175.0	700.0
	Дотоод	4	0	1		
<i>Хэвлэл захиалга (мян-шир)</i>		71.6	90.0	61.2	68.0	85.5
Гардуулалт (тоо)		1060	1500	1940	129.4	183.1
Зорчигчид (хүн)		570	640	466	72.8	651.0

Аймагт үйл ажиллагаа явуулдаг үүрэн телефоны компаны салбар нэгжүүд 2016 онд 55.5 сая ₮-ийн борлуулалт хийж, хэрэглэгчдын тоо 55555-т хүрлээ.

Кабелийн телевизүүд 16.0 сая ₮-ийн үйлчилгээ үзүүлж, КаТВ-ийн цэгийн тоо 1780 байгаагийн 1780 нь айл өрхөд ногдлоо.

Үүрэн телефоны нэр	Нийт орлого сая.төг	Нийт хэрэглэгчдийн тоо
Mobicom	1287.7	44837
Skytel	699.6	10718
Бүгд дүн	1987.3	55555

	Үүрэн телефоны сүлжээний тархалт				
	Mobicom	Skytel	Unitel	G-Mobile	бүгд
Алтанбулаг	1	1		1	3
Аргалант	1		1	1	3
Архуст	1			1	2
Батсүмбэр	1	1	1	1	4
Баян	1	1	1	1	4
Баяндэлгэр	1			1	2
Баянжаргалан	1			1	2
Баян-Өнжүүл	1			1	2
Баянхангай	1	1	1	1	4
Баянцагаан	1			1	2
Баянцогт		1			1
Баянчандмань	1	1	1	1	4
Борнуур	1	1	1	1	4
Бүрэн	1			1	2
Дэлгэрхаан	1		1	1	3
Жаргалант	1	1			2
Заамар	1		1	1	3
Лүн	1	1	1	1	4
Мөнгөнморьт	1				1
Өндөрширээт	1			1	2
Сүмбэр	1		1	1	3
Сэргэлэн	1	1	1	1	4
Угтаал	1	1			2
Цээл	1	1			2
Эрдэнэ	1	1	1	1	4
Эрдэнэсант	1	1	1	1	4
Зуунмод	1	1	1	1	4
Аймгийн дүн	26	15	14	22	77



Соёл, Эрүүл мэнд

Соёл.

Урлаг, соёлын (Монгол, туургатан театр, Музей, Солонго цогцолбор) байгууллагууд 19.0 мянган хүнд үйлчилсэн нь өмнөх оны мөн үеэс 0.8 мянган хүнээр буурчээ. 22.8 сая ₮-ийн орлого орууллаа.

	2014 VI	2015 VI	2016 VI	2016/ 2015	
				тоогоор	хувиар
Соёл урлагаар үйлчлүүлэгчид (үзэгч)-ийн дүн (мян-хүн)	15.7	19.8	19.0	-0.8	96.0%
үүнээс: - Монгол туургатан театр	9.9	9.1	10.3	1.2	113.2%
- Музейн	5.8	5.1	4.9	-0.2	96.1%
-Солонго цогцолбор		5.6	3.8	-1.8	
Соёлын байгууллагын орлого					
Бүгд (мян-төгрөг)	8861.4	19304.3	22830.0	3525.7	118.3%
үүнээс: - Монгол туургатан театр	6500.0	6400.0	4500.0	-1900.0	70.3%
үүнээс үзвэрийн	2800.0	6400.0	4500.0	-1900.0	70.3%
- Музейн орлого бүгд	2361.4	3192.3	3678.0	485.7	115.2%
үүнээс үзвэрийн	2361.4	3192.3	3678.0	485.7	115.2%
-Солонго цогцолбор		9712.0	14652.0	4940.0	150.9%

2016 оны эхний 6 сард 8874 өвчтөн эмнэлэгт хэвтэн эмчлэгдэн гарсан нь нэг өвчтөнд дунджаар 7.5 ор хоног ногдлоо.

Эрүүл мэндийн байгууллагын мэдээгээр 2016 оны эхний 6 сард 613 хүүхэд мэндэллээ.

Төрөлт, эндсэн эх, хүүхдийн тоо.

(эхний 6 сар)

NUMBER OF BIRTHS, MATERNAL AND CHILD DEATH (In the first 6 months)

	2014 06-30	2015 06-30	2016 06-30	16-06-30 15-06-30
<i>Амаржсан эх (Number of mothers delivered child)</i>	671	609	613	100.66%
<i>Амьд төрсөн хүүхэд Live births</i>	675	606	611	100.83%
<i>Төрөхийн улмаас эндсэн эх Maternal deaths</i>	0	0	0	0%
<i>1 хүртэлх насандаа эндсэн хүүхэд Infant mortality</i>	5	6	18	300.00%
<i>1-4 хүртэлх насандаа эндсэн хүүхэд Child mortality (aged 1-4)</i>	0	0	6	

Он гарсаар 1 хүртэлх насандаа нас барсан хүүхдийн тоо өмнөх оны мөн үеэс 12 хүүхдээр өслөө.

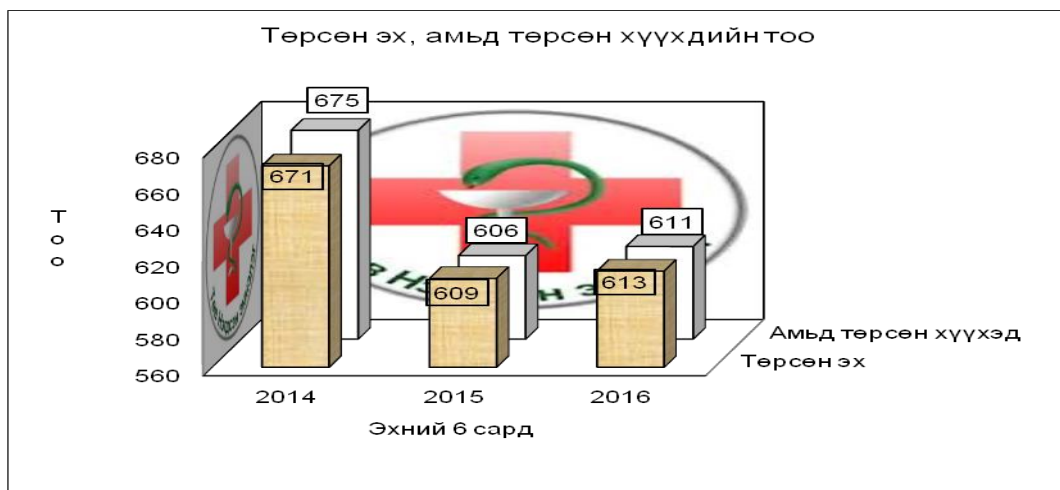

Төрсөн эх болон амьд төрсөн хүүхдийн тоо

/эхний 06- сар/

Үзүүлэлт	Төрсөн эхийн тоо	Амьд төрсөн хүүхэд	Төрөлт			
			Хүйс		Байршил	
			Эрэгтэй	Эмэгтэй	Хот	Хөдөө
Алтанбулаг	7	8	4	4		8
Аргалант	3	3	3			3
Архуст	1	1		1		1
Батсүмбэр	36	35	18	17		35
Баян	4	4	4			4
Баяндэлгэр						
Баянжаргалан	2	2		2		2
Баян-Өнжүүл	2	1		1		1
Баянхангай						
Баянцагаан	2	2	1	1		2
Баянцогт	1	1		1		1
Баянчандмань	4	4	2	2		4
Борнуур	4	4	4			4
Бүрэн	8	8	3	5		8
Дэлгэрхаан	5	5	2	3		5
Жаргалант	9	8	4	4		8
Заамар	5	5	3	2		5
Лүн	8	8	4	4		8
Мөнгөнморьт						
Өндөрширээт	1	1	1			1
Сүмбэр	6	6	3	3		6
Сэргэлэн	1	1		1		1
Угтаал	4	4	2	2		4
Цээл	5	5	3	2		5
Эрдэнэ	3	3	1	2		3
Эрдэнэсант	21	21	11	10		21
Зуунмод	471	471	238	233	471	140
ДҮН	613	611	311	300	471	140

Нас барсан хүүхдийн тоо
INFANT MORTALITY

(Эхний 06 сар)
In the First 06 months

	2015 оны бүтэн 06 сар			2016 оны бүтэн 06 сар		
	0-16	Үүнээс		0-16	Үүнээс	
	насны бүгд	1 хүртэл	1-4 насны	насны бүгд	1 хүртэл	1-4 насны
Алтанбулаг						
Аргалант						
Архуст						
Батсүмбэр				3	3	
Баян						
Баяндэлгэр	1	1				
Баянжаргалан				1		1
Баян-Өнжүүл						
Баянхангай						
Баянцагаан				1		1
Баянцогт						
Баянчандмань						
Борнуур						
Бүрэн				1	1	
Дэлгэрхаан						
Жаргалант				1		1
Заамар	1	1				
Лүн	1	1		1	1	
Мөнгөнморьт						
Өндөрширээт				2	1	1
Сүмбэр				1		1
Сэргэлэн						
Угтаал				1	1	
Цээл	1	1				
Эрдэнэ						
Эрдэнэсант	1	1		1	1	
Зуунмод	1	1		11	10	1
Аймгийн дүн	6	6		24	18	6

Эмнэлгийн мэдээгээр 2016 оны эхний 6 сард 221 хүн нас барсан нь 2015 оны мөн үеэс 11.7 хувиар өслөө. Нас барсан хүний 18.55 хувь буюу 41 нь эмнэлэгт нас баржээ.

Нас барсан хүний тоо
INFANT MORTALITY

In the first 06 months

	2015 оны бүтэн 06 сар		2016 оны бүтэн 06 сар		Оны эхнээс 1000 хүнд ногдох нас баралт		
	Нас барсан	үүнээс	Нас барсан	үүнээс	2014	2015	2016
	Бүгд	эмнэлэгт	Бүгд	эмнэлэгт			
Алтанбулаг	10		5		0.6	3.2	1.6
Аргалант	5	1	3		1.3	3.1	1.9
Архуст	2		3	2	0.8	1.6	2.4
Батсүмбэр	21		22	3	2.2	3.1	3.2
Баян	11	1	2			5.3	1.0
Баяндэлгэр	5	1	2		0.7	3.8	1.5
Баянжаргалан	7		5		0.6	4.5	3.2
Баян-Өнжүүл	4		5		1.0	1.9	2.4
Баянхангай	1		3		0.7	0.7	2.2
Баянцагаан	5		5	1		2.7	2.8
Баянцогт	7		5		0.6	3.8	2.7
Баянчандмань	11	1	10		0.3	2.7	2.4
Борнуур	19		16		0.6	3.8	3.2
Бүрэн	5		4		1.0	1.7	1.3
Дэлгэрхаан			1		1.3		0.6
Жаргалант	17	1	13	1	1.4	2.7	2.0
Заамар	14	4	8	1	0.7	2.6	1.5
Лүн	6	1	7	1	0.8	2.3	2.6
Мөнгөнморьт	7		6	2	1.0	3.5	3.0
Өндөрширээт	2		3	1	1.1	1.0	1.6
Сүмбэр	3		6		0.5	1.7	3.4
Сэргэлэн	4					2.2	
Угтаал	11		4		0.4	4.2	1.5
Цээл	4	1	3	1	0.4	1.6	1.2
Эрдэнэ	7	1	7	1	1.9	1.8	1.8
Эрдэнэсант	13		15	2	1.1	3.0	3.4
Зуунмод	38	11	58	25	0.8	2.4	3.6
Аймгийн дүн	239	23	221	41	0.9	2.7	2.5

Нас баралтыг шалтгаанаар аваад үзвэл хорт хавдарын нас баралт хамгийн өндөр 23.52 хувь, гадны шалтгаан 7,24 хувийг эзлэв.

Нас баралтын тоо

Сумын нэр	2016 оны бүтэн бсар				Нас баралтын шалтгаан							
	Нас баралт-Бүгд	Хүйс		Гэртээ нас барсан хүний тоо	Хорт хавдарын нас баралт	Нас баралтын гадны шалтгаан	Үүнээс					
		Эр	Эм				Амиа хорлосон	Бусдад хорлогдсон	Үйлдвэрлэлийн осол	Зам тээврийн осол	Бусад осол	
Алтанбулаг	5	4	1	5		1			1			
Аргалант	3	3		3								
Архуст	3		3	1								
Батсүмбэр	22	13	9	19	5	1						1
Баян	2	1	1	2	2							
Баяндэлгэр	2	2		2	1							
Баянжаргала	5	2	3	5		1					1	
Баян-Өнжүүл	5	2	3	5								
Баянхангай	3	2	1	3	1							
Баянцагаан	5	3	2	3	1	1						
Баянцогт	5	2	3	5	3							
Баянчандман	10	6	4	10	2	1						1
Борнуур	16	8	8	16	2	2						2
Бүрэн	4	2	2	4								
Дэлгэрхаан	1	1		1								
Жаргалант	13	11	2	12	3	3					1	2
Заамар	8	5	3	7	2							
Лүн	7	2	5	6	3	1					1	
Мөнгөнморьт	6	4	2	4		1	1					
Өндөрширээт	3	3		2								
Сүмбэр	6	6		6		2	1					1
Сэргэлэн												
Угтаал	4	3	1	4	2							
Цээл	3		3	2								
Эрдэнэ	7	4	3	6	1	1	1					
Эрдэнэсант	15	9	6	13	2	1						1
Зуунмод	58	27	31	33	22							
ДҮН	221	125	96	179	52	16	3	1		3		8

Эмнэлэг, хяналтын зарим үйл ажиллагаа (Сумдаар)

Сумын нэр	Амбулаторийн үзлэг								Жирэмсний хяналт					Жирэмсний хяналт		
	Үзлэгийн тоо-Бүгд	Үүнээс							Жирэмсний хяналтад байгаа эмэгтэйчүүдийн тоо-Бүгд	Жирэмсний хяналтад шинээр авсан эмэгтэйчүүдийн тоо-Бүгд	Үүнээс			Жирэмсний хяналтад шинээр авсан эмэгтэйчүүд цусны шинжилгээнд хамрагдсан тоо	Гемоглобины төстгээр үзсэн	Цус багадаалттай жирэмсэн эмэгтэйчүүдийн тоо
		Багийн бага эмч	Сумын бага эмч	Сумын эх баригч бага эмч	Сумын их эмч	Аймаг, дүүргийн нэгдсэн эмнэлэг	Өрхийн эмчийн үзлэг	Бусад			Эхний 3 сартайд	4-6 сартайд	7 ба түүнээс дээш сартайд			
Алтанбулаг	2159	166		856	1137			28	13	13				9	9	
Аргалант	526	107	159	64	196			11	14	11	1	2		14	14	
Архуст	1281	320	92	733	136			20	24	23	1			11		
Батсүмбэр	4760	1297	24	247	3192			69	65	38	26	1		65	65	16
Баян	2638	754		509	1375			21	23	19	4			22	22	
Баяндэлгэр	1581	420	60	377	724			8	4	4				4	4	
Баянжаргалан	610	227		111	272			12	17	13	4			16	16	
Баян-Өнжүүл	975	107	332	311	225			14	26	24	2			26	26	
Баянхангай	1618	737		527	354			12	9	7	2			7	2	1
Баянцагаан	935	120	192	170	453			17	20	19		1		18		
Баянцогт	1592	485		341	766			15	15	14	1			14	14	
Баянчандмань	1967	998		177	792			47	52	42	9	1		49	49	
Борнуур	2069	773	201	456	639			43	52	47	5			52	52	
Бүрэн	1150	585	154	47	364			33	33	24	8	1		33	33	3
Дэлгэрхаан	787	33	91	278	385			25	25	25				25	25	
Жаргалант	6750	3772		713	1977		288	73	76	57	19			74	74	4
Заамар	4166	2224		614	1328			55	60	59		1		54	54	3
Лүн	2593	1632		433	528			26	30	27	3			29	29	
Мөнгөнморьт	1654	389	230	703	332			13	14	12	2			14	14	
Өндөрширээт	1128	677		120	331			23	15	14	1			15	15	
Сүмбэр	1572	789		132	651			22	28	24	2	2		24	24	
Сэргэлэн	1519	703		187	629			9	16	13	3			16	16	
Угтаал	2288	1717	179	263	129			31	27	23	4			18	18	
Цээл	1609	840		285	484			26	34	27	5	2		27	23	
Эрдэнэ	3436	1397	190	573	1276			23	39	28	11			39	39	1
Эрдэнэсант	3133	1878		630	625			26	46	46				46	46	
Зуунмод	71727					52759	17473	1495	293	208	132	75	1	208		
ДҮН	126223	23147	1904	9857	19300	52759	17761	1495	995	985	785	188	12	929	683	28

Үзүүлэлт	Стационарийн үзүүлэлт							Амбулаторийн үзлэг							
	Ор хоног Бүгд	Эмнэлэгт хэвтсэн-Бүгд	Байршил		Өвчтөн илгээх хуудсаар хэвтсэн хүний тоо	Сумын эмнэлгээс	Эмнэлгээс гарсан хүний тоо	Үзлэгийн тоо-Бүгд	Урьдчилан сэргийлэх үзлэгийн тоо	Амбулаторийн үзлэгийн тоо	Үүнээс		Идэвхтэй хяналт	Гэрийн идэвхтэй хяналт	Гэрийн дуудлагын үзлэгийн тоо
			Хот	Хөдөө							Анх	Давтан			
Алтанбулаг	1709	203		203			184	2159	544	1400	406	994	17	2	196
Аргалант	1036	134		134			135	526	295	198	86	112	21	4	8
Архуст	624	75		75			76	1281	451	542	403	139	157	60	71
Батсүмбэр	2596	428		428			425	4760	1428	2632	1628	1004	491	165	44
Баян	1392	193		193			196	2638	1090	1143	900	243	194	38	173
Баяндэлгэр	667	87		87			84	1581	934	535	299	236	64	1	47
Баянжаргалан	1286	195		195			189	610	260	274	146	128	53	4	19
Баян-Өнжүүл	1829	214		214			212	975	493	384	208	176	29	14	55
Баянхангай	975	133		133			130	1618	935	433	169	264	42	45	163
Баянцагаан	1290	162		162			164	935	116	690	159	531	46	23	60
Баянцогт	1067	144		144			147	1592	1064	290	105	185	152	22	64
Баянчандмань	1435	225		225			228	1967	949	734	451	283	160	111	13
Борнуур	2130	264		264			271	2069	1322	657	334	323	74	16	
Бүрэн	1071	153		153			150	1150	512	259	161	98	61	146	172
Дэлгэрхаан	1001	162		162			155	787	332	370	157	213	23	23	39
Жаргалант	2460	415		415			413	6750	1867	2808	1642	1166	1002	442	631
Заамар	853	138		138			137	4166	2412	1038	496	542	291	278	147
Лүн	1116	168		168			164	2593	1118	611	548	63	274	469	121
Мөнгөнморьт	989	157		157			152	1654	648	891	469	422	108	3	4
Өндөрширээт	836	137		137			138	1128	480	514	307	207	130	1	3
Сүмбэр	1440	212		212			209	1572	683	670	199	471	18	19	182
Сэргэлэн	859	95		95			93	1519	534	476	134	342	178	154	177
Угтаал	1173	167		167			162	2288	730	1054	604	450	123	59	322
Цээл	1614	258		258			255	1609	665	629	335	294	41	56	218
Эрдэнэ	1887	226		226			228	3436	1278	1431	573	858	359	165	203
Эрдэнэсант	1613	246		246			255	3133	1598	627	104	523	646	137	125
Зуунмод	31647	3973	3973		135	135	3922	71727	26568	37025	30704	6321	3142	4415	577
ДҮН	66595	8964	3973	4991	135	135	8874	126223	49306	58315	41727	16588	7896	6872	3834

Үзүүлэлт	Амбулаторийн өвчлөл											Түргэн тусламжийн дуудлага	Үүнээс: алсын дуудлага		
	Бүртгэгдсэн халдварт бус өвчлөл-Бүгд	Үүнээс		0-5 хүртэлх насны хүүхдийн халдварт бус суулгалт өвчин	0-5 хүртэлх насны хүүхдийн амьсгалын замын цочмог халдварт өвчин	0-5 хүртэлх насны жинлэсэн хүүхдийн тоо	Үүнээс			Хорт хавдарын өвчлөл	Осол гэмтлийн өвчлөл				
		Шинэ	Хуучин				Туранхай /жин, өндрийн үзүүлэлт/	Тураалтай /жин, насны үзүүлэлт/	Өсөлтийн хоцрогдолтой /өндөр, насны үзүүлэлт/						
Алтанбулаг	1099	538	561		15	22	80				2	2	4	308	99
Аргалант	115	67	48			11	143				2	1		234	126
Архуст	99	89	10		2	65	56					2	2	192	118
Батсүмбэр	1495	967	528		14	234	177				6	14	362	219	
Баян	613	449	164		1	53					1	2	340	90	
Баяндэлгэр	232	177	55			48	32				4	10	142	21	
Баянжаргалан	253	128	125		3	43	104				1		85	52	
Баян-Өнжүүл	117	62	55			40	15				2		214	156	
Баянхангай	261	142	119			40	23				2	8	251	111	
Баянцагаан	209	179	30		4	64					2	16	120	57	
Баянцогт	314	227	87				48				1		116	69	
Баянчандмань	846	251	595		1	96	317				3	33	724	202	
Борнуур	551	323	228		1	16	328	1	1		2	3	538	248	
Бүрэн	225	209	16			62	81		1		1		206	70	
Дэлгэрхаан	120	46	74				12						125	64	
Жаргалант	713	562	151		3	43	75				3	17	290	135	
Заамар	1299	999	300			246	84				3	14	147	29	
Лүн	127	104	23		4	15	96				4	12	247	123	
Мөнгөнморьт	460	234	226			83	158			1	1	6	176	73	
Өндөрширээт	176	176				56	45						274	69	
Сүмбэр	286	140	146		8	50	183			4		2	182	77	
Сэргэлэн	74	16	58				31				1		130	63	
Угтаал	518	329	189		1	146	132				2	32	322	95	
Цээл	79	59	20		2	30					1	12	218	80	
Эрдэнэ	336	216	120		5	130	413		3			16	264	145	
Эрдэнэсант	627	87	540		5	49	132				3		243	117	
Зуунмод	25092	18723	6369		67	1040	518			2	17	229	3716	97	
ДҮН	36336	25499	10837		136	2682	3283	1	5	11	65	432	10166	2805	

2016 оны эхний 6 сард халдварт өвчнөөр 904 хүн өвчилсөн нь өмнөх оны мөн үеэс 11.33 хувь буюу 92 хүнээр өслөө. 2015 оны мөн үеэс заг хүйтэн 1.86 дахин, тэмбүү 1.29 дахин, вируст гепатит 1 дахин, трихомениаз 94.74 хувь, бруцеллөз 50 хувь, улаан бурхан 21,73 хувь тус бүр өсчээ. 10000 хүнд ногдох халдварт өвчлөл аймгийн дундаж 96 байгаа бол: Зуунмод 258, Баян-Өнжүүлд 176, Баян 149, Архуст 142, Цээл 100, ногдлоо.

**Халдварт өвчнөөр өвчлөгчдийн тоо
NUMBER OF INFECTIOUS DISEASE CASES**

		2014-06-30		2015- 06-30		2016-06-30		16-06-30
		тоо	хувийн жин	тоо	хувийн жин	тоо	хувийн жин	15-06-30
БҮГД / TOTAL /		258	100.00%	812	100.00%	904	100.00%	111.33%
Y	Вируст хепатит Viral hepatitis	4	1.55%	2	0.25%	4	0.44%	200.00%
	Халдварт мэнэн Bacterial meningitis							
Y	Улаан бурхан Measles			359	44.21%	437	48.34%	121.73%
	Гахай хавдар Mumps	6	2.33%	6	0.74%	2	0.22%	33.33%
H	Салхин цэцэг Chickenpox	36	13.95%	110	13.55%	48	5.31%	43.64%
	Сальмоналлоёз Salmonella enteritis			7	0.86%		0.00%	0.00%
Э	Цусан суулга Dysentery	2	0.78%	11	1.35%	2	0.22%	18.18%
	Балнад Typhoid fever							
Э	Ёлом Yolom							
	Сүрьеэ Tuberculosis	58	22.48%	71	8.74%	65	7.19%	91.55%
Э	Тэмбүү Syphilis	53	20.54%	75	9.24%	172	19.03%	229.33%
	Заг хүйтэн Gonorrhoea	40	15.50%	15	1.85%	43	4.76%	286.67%
C	Трихомениаз	42	16.28%	19	2.34%	37	4.09%	194.74%
	Бруцеллёз Brucellosis	1	0.39%	2	0.25%	3	0.33%	150.00%
C	Хамуу Scabies		0.00%		0.00%		0.00%	
	Бусад Other	16	6.20%	135	16.63%	91	10.07%	67.41%

Халдварт өвчнөөр өвчлөгчдийн тоо (Сумдаар)

(Бүтэн 06 сар)

NUMBER OF INFECTIOUS DISEASE CASES (By SOMS)

In the first 06 months

	Бүгд Total	Б ү г д э э с													
		Вируст гепатит viral hepatitis	Халдварт мэнин bacterial meningitis	Салхин цэцэг chicken- pox	Цусан суулга dysentery	Гахай хавдар mumps	Улаан бурхан measles	Ёлом yolom	Сүрьеэ tuber- culosis	Бруцеллёз brucel- iosis	Тэмбүү syphilis	Хүйтэн фогог- rhoea	Трихомо- ниаз trich- omoniasis	Бусад өвчлөл other	
Алтанбулаг	16						10		2	1	2	1			
Аргалант	10	1		1			5		1		2				
Архуст	18	1		1	1	1	7				3		1	3	
Батсүмбэр	45			1			27			5	2		1	4	
Баян	31			2			20		1	1		1	1	5	
Баяндэлгэр	1								1						
Баянжаргалан	8						5		1			1	1		
Баян-Өнжүүл	37						35		1				1		
Баянхангай	2								1		1				
Баянцагаан	10	1					7		1		1				
Баянцогт	7						1		2		2		2		
Баянчандмань	19			1			8		4		4		2		
Борнуур	14						4		7		2		1		
Бүрэн	11						7		1		3				
Дэлгэрхаан	1											1			
Жаргалант	38	1		3	1		13		5		13	2			
Заамар	49			1			8		4		30	1		5	
Лүн	3								3						
Мөнгөнморьт	18			1			10		1		2	1		3	
Өндөрширээт	5						2						2	1	
Сүмбэр	15						11		3					1	
Сэргэлэн	7						2				3			2	
Угтаал	24			2			19				3				
Цээл	25						19		3			2	1		
Эрдэнэ	17						14				3				
Эрдэнэсант	23								1		21		1		
Зуунмод	420			35		1	203		17	1	42	31	23	67	
Аймгийн дүн	874	4	48	2	2	437	65	3	142	43	37	91			
Нийт өвчлөлд эзлэх хувь	100	0.46	5.49	0.23	0.23	50.00	7.44	0.34	16.25	4.92	4.23	10.41			

10000 хүн тутмаас халдварт өвчнөөр өвчлөгчид
INFECTIOUS DISEASES PER 10000 POPULATION

(Бүтэн 06 сар)

Сумдаар (By-Soms)	2014	2015	2016	вируст гепатит Viral hepatitis		
				2014	2015	2016
Алтанбулаг	16	55	51	3		
Аргалант		12	61			6
Архуст	23	56	142			8
Батсүмбэр	18	21	66			
Баян	20	78	149			
Баяндэлгэр		23	7			
Баянжаргалан	19	140	50			
Баян-Өнжүүл	25	24	176	5		
Баянхангай	7	22	14			
Баянцагаан	12	22	55			5
Баянцогт	11	16	38			
Баянчандмань	8	66	46			
Борнуур	28	45	27			
Бүрэн	7	56	36			
Дэлгэрхаан	32	12	6			
Жаргалант	16	58	59			2
Заамар	19	48	90			
Лүн	19	87	11			
Мөнгөнморьт	50	10	90			
Өндөрширээт	11	16	26			
Сүмбэр	70	22	84			
Сэргэлэн	32	71	38			
Угтаал	8	30	90			
Цээл	28	60	100	4		
Эрдэнэ	11	10	44	3		
Эрдэнэсант	14	9	52			
Зуунмод	79	316	258		1	
Аймгийн дүн	24	58	96	15	1	21

10000 хүнд ноогдох халдварт өвчний тоог газрын зургаар харуулвал.

	Интервал-хүнээр	Сумын тоо
	2-10	7
	11-16	8
	17-42	7
	43-222	5

Сум хилийн зааг

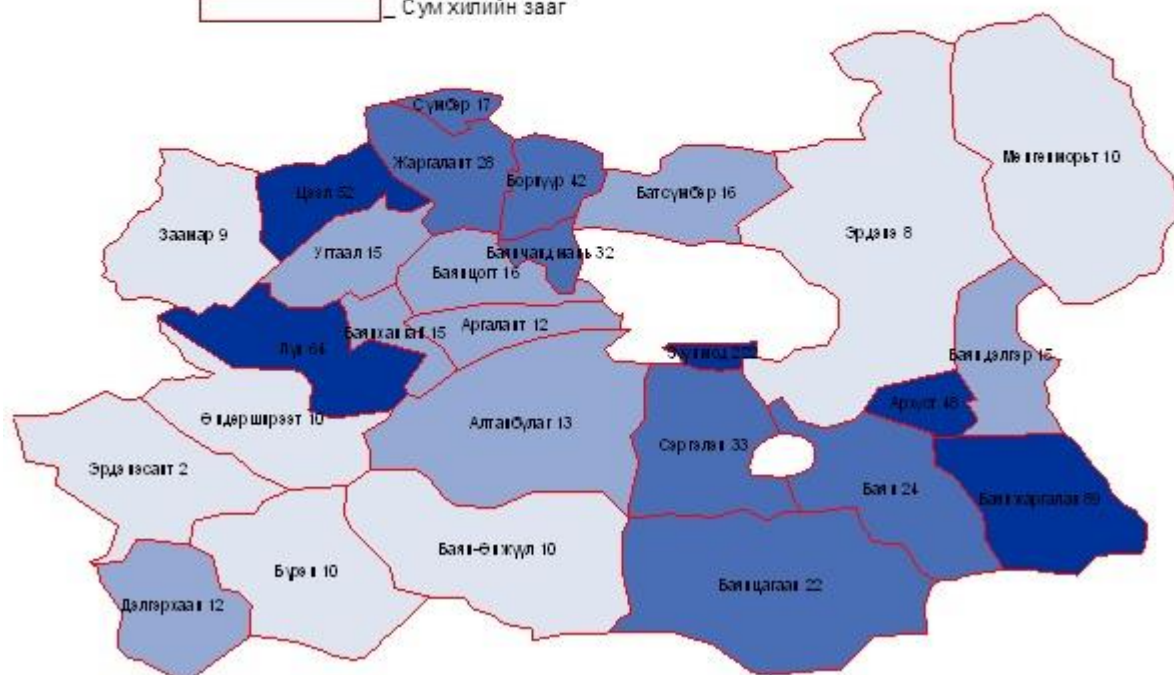

Үзүүлэлт	Жирэмсний бэлгийн замаар дамжих халдварын шинжилгээнд хамрагдалт									
	Бүгд	үүнээс эерэг	Трихомониаз	үүнээс эерэг	Заг хүйтэн	үүнээс эерэг	Тэмбүү	үүнээс эерэг	ХДХВ/ДОХ	үүнээс эерэг
Алтанбулаг	36	1	9		9		9	1	9	
Аргалант	56		14		14		14		14	
Архуст	44	1	10		10		12	1	12	
Батсүмбэр	260	5	65	1	65		65	4	65	
Баян	92	1	23	1	23		23		23	
Баяндэлгэр	16		4		4		4		4	
Баянжаргалан										
Баян-Өнжүүл	104		26		26		26		26	
Баянхангай	28	1	7		7		7	1	7	
Баянцагаан	72	1	18		18		18	1	18	
Баянцогт	56	3	14	2	14		14	1	14	
Баянчандмань	99	3	1	2			49	1	49	
Борнуур	208	1	52		52		52	1	52	
Бүрэн	132	2	33		33		33	2	33	
Дэлгэрхаан	100		25		25		25		25	
Жаргалант	226		58		58		72		38	
Заамар	216	3	54		54		54	3	54	
Лүн	56						28		28	
Мөнгөнморьт	56	1	14		14		14	1	14	
Өндөрширээт	60	2	15	2	15		15		15	
Сүмбэр	49		1				24		24	
Сэргэлэн	64	2	16		16		16	2	16	
Угтаал	72		18		18		18		18	
Цээл	54	1		1			27		27	
Эрдэнэ	78	1					39	1	39	
Эрдэнэсант	184	1	46	1	46		46		46	
Зуунмод	832	17	208	6	208	2	208	9	208	
ДҮН	3250	45	731	16	729	2	912	29	878	

	Дархлаажуулалт			хувь	Нийтийн биеийн тамирын арга хэмжээнд хамрагдсан хүний тоо		2016-06	2015-06
	х а м р з а о г х д и в	х а м р а г а н	хувь		2015-06	2016-06		
	а л м р з а о г х д и в	а л м р а г а н			хувь	2015-06	2016-06	
Алтанбулаг	70	68	97.1%	425	428	100.71%		
Аргалант	60	58	96.7%	350	359	102.57%		
Архуст	57	57	100.0%	271	280	103.32%		
Батсүмбэр	282	282	100.0%	1624	1800	110.84%		
Баян	82	82	100.0%	800	844	105.50%		
Баяндэлгэр	36	36	100.0%	296	300	101.35%		
Баянжаргалан	70	66	94.3%	244	243	99.59%		
Баян-Өнжүүл	55	54	98.2%	249	254	102.01%		
Баянхангай	55	55	100.0%	420	455	108.33%		
Баянцагаан	62	61	98.4%	286	290	101.40%		
Баянцогт	65	65	100.0%	400	411	102.75%		
Баянчандмань	150	150	100.0%	1224	1340	109.48%		
Борнуур	142	142	100.0%	1070	1146	107.10%		
Бүрэн	78	78	100.0%	378	465	123.02%		
Дэлгэрхаан	45	45	100.0%	201	210	104.48%		
Жаргалант	245	245	100.0%	1600	1620	101.25%		
Заамар	161	160	99.4%	935	969	103.64%		
Лүн	134	132	98.5%	564	573	101.60%		
Мөнгөнморьт	60	60	100.0%	247	258	104.45%		
Өндөрширээт	70	69	98.6%	270	275	101.85%		
Сүмбэр	53	53	100.0%	598	609	101.84%		
Сэргэлэн	86	86	100.0%	195	200	102.56%		
Угтаал	79	77	97.5%	762	800	104.99%		
Цээл	122	120	98.4%	751	791	105.33%		
Эрдэнэ	148	146	98.6%	876	889	101.48%		
Эрдэнэсант	211	211	100.0%	1057	1074	101.61%		
Зуунмод	1059	1048	99.0%	4101	4213	102.73%		
Аймгийн дүн	3737	3706	99.2%	20194	21096	104.47%		

Зуунмод сумын Өрхийн эмнэлэгүүдийн
2016 оны эхний 06 сарын мэдээлэл.

		Баруун зуунмод	Дүн	
Төрсөн эх	Эмнэлэгт			
	<i>Гэрт</i>			
Төрүүлсэн хүүхэд	Амьд			
	Гүйцэт			
	Дутуу			
Нас барсан	Бүгд	33	33	
	үүнээс			
	0 настай			
	1- 4 настай			
	5- 7 настай			
	8 - 16 настай			
	17 -с дээш настай	33	33	
Эмнэлэгт нас барсан	Бүгд			
	үүнээс			
	0 настай			
	1- 4 настай			
	5- с дээш настай			
	Хоног болоогүй			
	үүнээс 0-4 настай			
Бүртгэгдсэн өвчлөл				
<i>Үзлэг бүгд</i>		17473	17473	
Цочмог халдварт өвчин	Бүгд	305	305	
	үүнээс	Халдварт шар		
		Мэнин		
		Корь	203	203
		Төрсний дараах үжил		
		Сепсис		
		Цусан суулга		
		Сальмонеллэз		
		Сахуу		
		Саа		
		Салхин цэцэг	35	35
		Улаан эсэргэнэ		
		Гахай хавдар	1	1
		Ёлом		
		Улаанууд		
		Хүйн үрэвсэл		
		Мөөгөнцөр	10	10
гар хөлийн өвчин	56	56		
Нийгмийн халдварт өвчин	Бүгд	114	114	
	Ү	Сүрьеэ	17	17
	ү	Бруцеллэз	1	1
	н	Тэмбүү	42	42
	э	Хамуу		
	э	Трихомониаз	23	23
	с	Заг хүйтэн	31	31



ГЭМТ ХЭРЭГ

Цагдаагийн байгууллагын мэдээгээр 2016 оны эхний 6 сард аймгийн хэмжээнд 402 гэмт хэрэг бүртгэгдэж 385 хүн холбогдож төр, иргэдийн өмчид 2027.0 сая₮-ийн хохирол учирлаа.

Гарсан гэмт хэргийн 42.5 хувь нь хулгай, 30.3 хувь нь иргэний эрүүл мэнд эрх чөлөөний хэрэг, 10.7 хувь нь бусад хэрэг, 10.9 хувь нь замын осол, 4.5 хувь нь танхай дээрэм, 1.0 хувь нь хүн амины хэрэг тус бүр эзлэв. Батсүмбэр, Заамар, Сэргэлэн, Аргалант, Борнуур, Баянжаргалан, Эрдэнэ, Жаргалант, Баяндэлгэр, Баянчандмань сумдад 10000 хүнд 228-48 гэмт хэрэг ногдсон нь аймгийн дунджаас (45)-аас харьцангуй их байна.

Гэмт хэргийн тоо 2015 оны мөн үеэс 97 хэргээр буурлаа.

Зуунмод суманд 20, эмэгтэй 464 эрэгтэй нийт 484 хүн эрүүлжүүлэгдсэн нь 2015 оны мөн үеэс 173 хүнээр буурлаа.

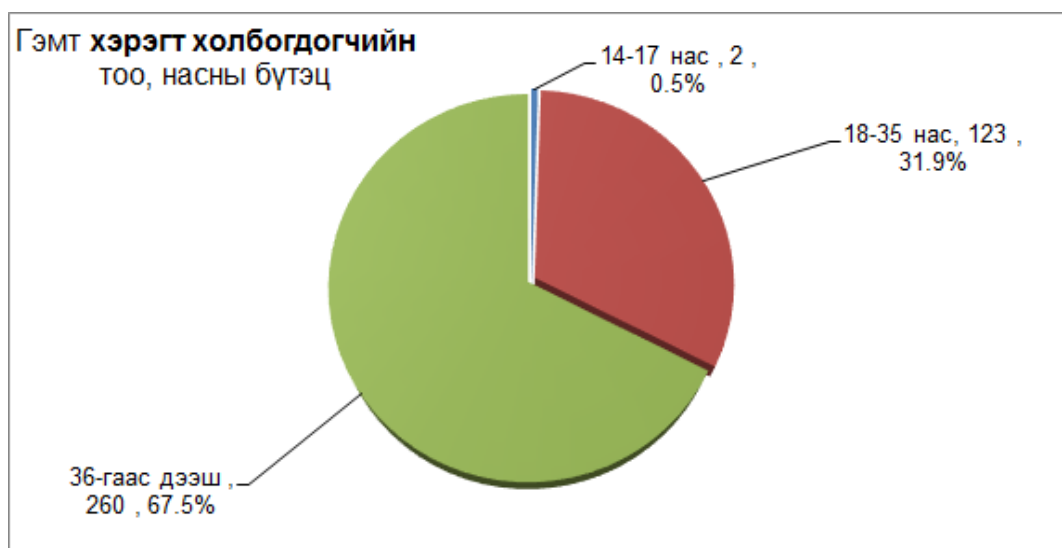
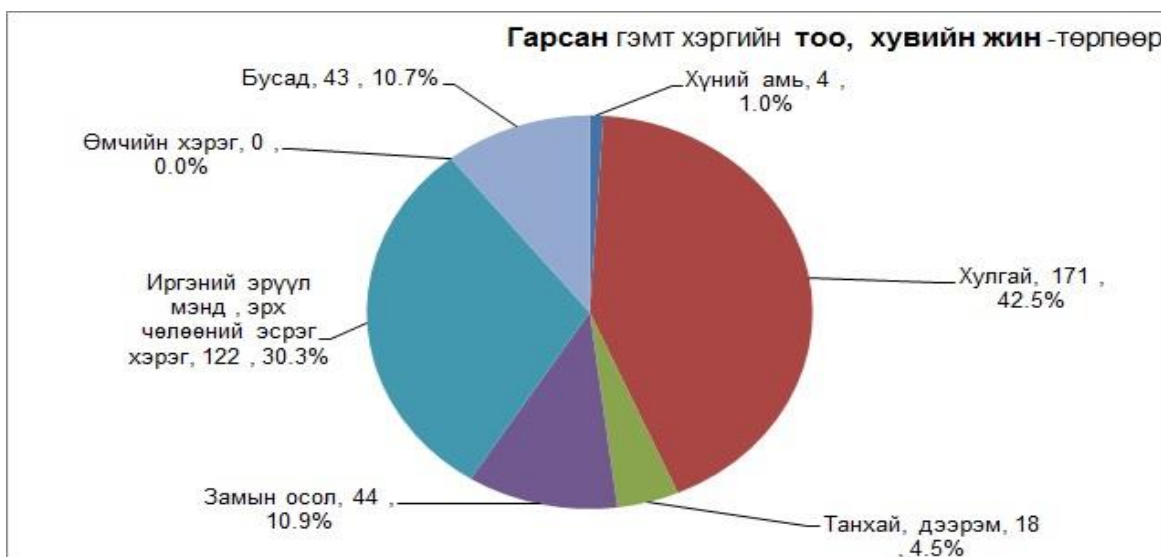

Бүртгэгдсэн гэмт хэрэг, төрлөөр - Number of offences committed, by types

In first 6 months by coms	Гэмт хэрэг бүгд Offen- ces total	ү ү н э э с - of which										Ил- рээ- гүй хэрэг Closing offences	10000 хүнд ноадох хэрэг Number of offences per 10000 population of 16 and above ages
		6 сард In june	хүний амь тан murder	хулгай- theft		танхай, дээрэм indecent assault , robbery	хүчин гапе	замын осол crimes against safety of traffic move- ment	ИЭМ- ЭЧ хэрэг оффенс against the health of indivi- duals	өмчийн хэрэг оффенс in the pro- perty	бусад other		
				бүгд total	үүнээс малын of which animals								
Алтанбулаг	15	4	2	4		1		3		4	1	48	
Аргалант	18	4		8	2	2		4		3	1	111	
Архуст	11			6	4	1				3	4	28	
Батсүмбэр	28	4		14	3	1	1			10	2	223	
Баян	14	4		8	3			1		5		21	
Баяндэлгэр	8	2		5	2					3		60	
Баянжаргалан	14	1		8	5	1		2		3		89	
Баян-Өнжүүл	6	3		1	1			2		2	1	29	
Баянхангай	8	3		4	2			3		1		38	
Баянцагаан	6	3		1				1		3	1	44	
Баянцогт	8	2		6	2					2		44	
Баянчандмань	23	2		6		3		3		7	4	53	
Борнуур	20	6		4		2				7	1	109	
Бүрэн	2	1		1				1		1		5	
Дэлгэрхаан	1			1								2	
Жаргалант	20	7		7	1		1	5		6	1	66	
Заамар	29	9		13	2	2		1		11	2	175	
Лүн	9	1		3				4		2		14	
Мөнгөнморьт	6	1		1			1			1	3	11	
Өндөрширээт	8	1		5	2			1		2		30	
Сүмбэр	7	1		1		1				4	1	36	
Сэргэлэн	29	8	1	17	7	1		7		3		146	
Угтаал	2							1		1		11	
Цээл	3			2	1						1	16	
Эрдэнэ	21	6	1	13	2		1			3	3	80	
Эрдэнэсант	8			6	3					2		32	
Зуунмод	78	9		26	1	3	1	1		38	9	48	
ЗХХ газар													
Аймгийн дүн	402	82	4	171	43	18	6	44	122	37	70	45	
2015-06	499	92	5	253	122	14	5	70	118	1	33	98	55
2014-06	450	22	4	169	85	18	6	63	91		99	144	72
2013-06	382	90	7	126	79	10	4	40	89	11	95	101	61
2012-06	341	101	9	100	50	14	9	37	81	7	84	70	54
Хувийн 2016 он	100%	20%	1%	43%	11%	4%	1%	11%	30%		9%	17%	
2015 он	100%	16%	2%	42%	21%	3%	0%	15%	24%		15%	25%	
жин 2014 он	100%	5%	1%	38%	19%	4%	1%	14%	20%		22%	32%	
2013 он	100%	24%	2%	33%	21%	3%	1%	10%	23%	3%	25%	26%	
2012 он	100%	30%	3%	29%	15%	4%	3%	11%	24%	2%	25%	21%	
2016-2015	-97	-5	-5	-51	-70	3	4	-35	-3		-41	-62	-15
Зөрүү 2016-2014	-48	60		2	-42			-19	31		-62	-74	-27
(тоогоор) 2016-2013	20	-8	-3	45	-36	8	2	4	33	-11	-58	-31	-16
2016-2012	61	-19	-5	71	-7	4	-3	7	41	-7	-47	-10	
Зөрүү 2016-2015		3.98%	-0.70%	0.65%	-10.62%	1.65%	1.12%	-3.96%	6.76%		-5.51%	-7.49%	
2016-2014		15.51%	0.11%	4.98%	-8.19%	0.48%	0.16%	-3.05%	10.13%		-12.80%	-14.59%	
(нэгжээр) 2016-2013		-3.16%	-0.84%	9.55%	-9.98%	1.86%	0.45%	0.47%	7.05%	-2.88%	-15.67%	-9.03%	
2016-2012		-9.22%	-1.64%	13.21%	-3.97%	0.37%	-1.15%	0.09%	6.59%	-2.05%	-15.43%	-3.11%	

Тайлбар:

ИЭМЭЧ -
ЗХХГазар -

Иргэний эрүүл мэнд эрх чөлөө
Засан хүмүүжүүлэх хөдөлмөрийн газар

Хэрэг гарсан газар, өдөр, цаг.

2016 Он-Year	Тоо	Газар-Place			Өдөр-Days			Цаг-Hours			
		Гудамж талбайд	Албан газар	Гэр, орон сууцанд	Аж- лын	Амра- лтын	Баяр ёсло- лын	07-13	13-19	19-22	22-06
		street	office	dwelling	work	weekend	celebrate				
2016-06		236	13	115				81	130	62	129
2015-06			7	96				95	115	116	184
2014-06			28	128				39	121	145	144
2013-06			35	98				26	80	145	131
2012-06			28	117				7	24	32	40
2016-06		58.71%	3.23%	28.61%				20.15%	32.34%	15.42%	32.09%
2015-06			1.32%	18.11%				17.92%	21.70%	21.89%	34.72%
2014-06			6.22%	28.44%				8.67%	26.89%	32.22%	32.00%
2013-06			9.16%	25.65%				6.81%	20.94%	37.96%	34.29%
2012-06			8.21%	34.31%				2.05%	7.04%	9.38%	11.73%
2016.06-2015.06		236	6	19				-14	15	-54	-55
2016.06-2014.06		236	-15	-13				42	9	-83	-15
2016.06-2013.06		236	-22	17				55	50	-83	-2
2016.06-2012.06		236	-15	-2				74	106	30	89
2016.06-2015.06		58.71%	1.91%	10.49%				2.22%	10.64%	-6.46%	-2.63%
2016.06-2014.06		58.71%	-2.99%	0.16%				11.48%	5.45%	-16.80%	0.09%
2016.06-2013.06		58.71%	-5.93%	2.95%				13.34%	11.40%	-22.54%	-2.20%
2016.06-2012.06		58.71%	-4.98%	-5.70%				18.10%	25.30%	6.04%	20.36%

Гарсан гэмт хэргийн 18,2 хувь нь бүлгээр, 23,4 хувь нь согтуугаар үйлдэгджээ. Гэмт хэргийн улмаас 168 хүн гэмтэж, 28 хүн нас барлаа.

10000 хүнд ноогдох гэмт хэргийн тоог газрын зургаар харуулвал.

Интервал-хүнээр	Сумын тоо
2-21	7
22-44	8
45-89	7
90-223	5

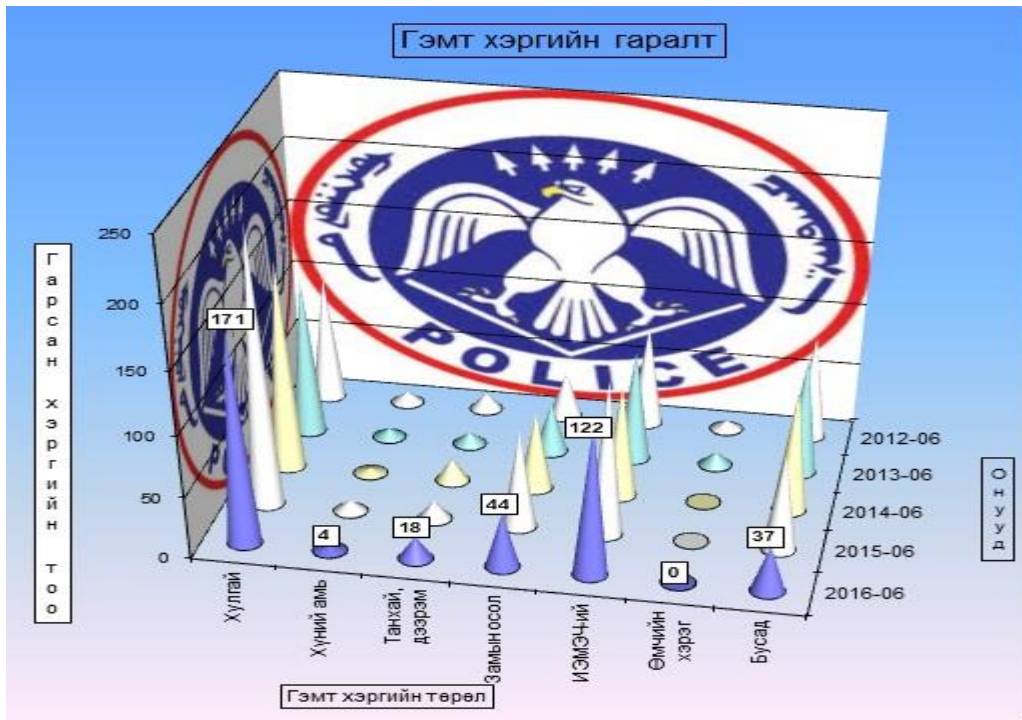
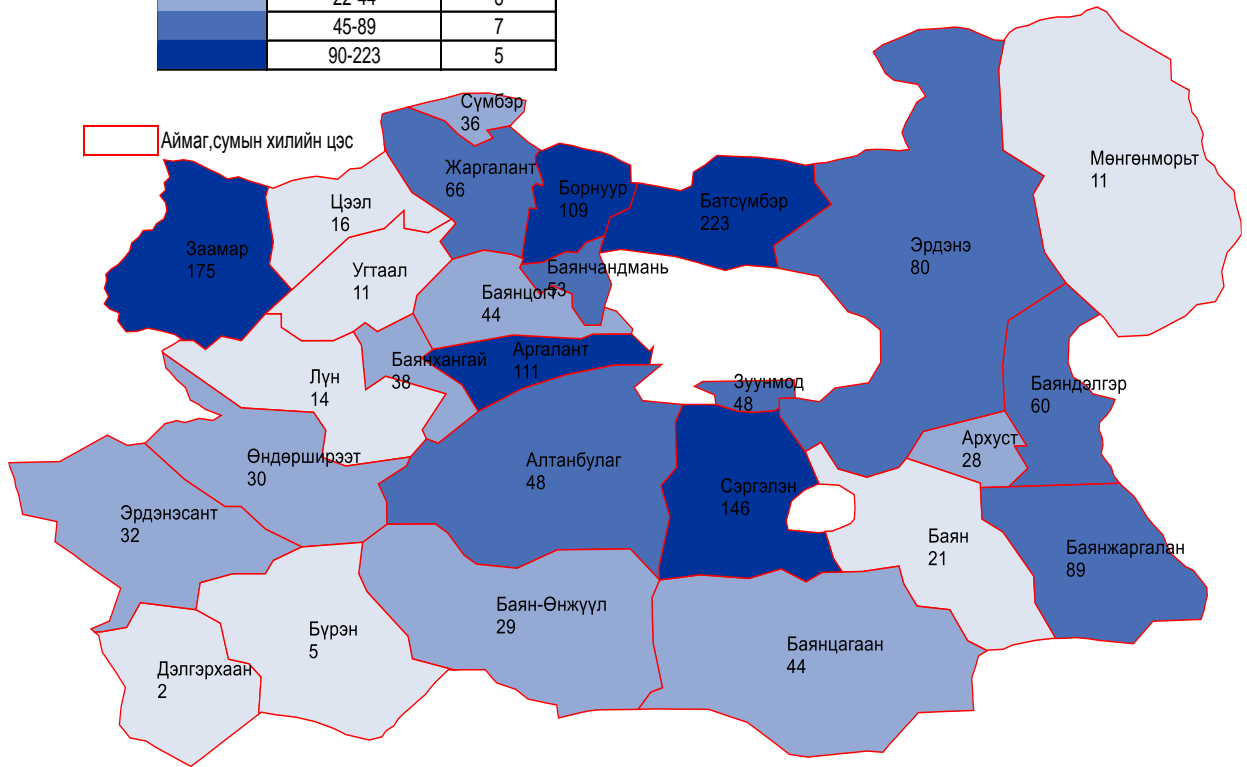

Гэмт хэргээс учирсан хохирол, холбогдогч, үйлдэл - сумаар
Total amount of damage caused by offences; number of offenders; committs

In first 06 months by coms	Учирсан бүх хохирол (мян,төг) Total amount of damage (thous,tog)	үүнээс иргэдэд of whom to individuals	Хүн нас барсан		Бүх холбогдогч Total number of offenders	Үйлдэгдсэн хэрэг				Урьд ял шийтгэл эдэлж байсан хүн		Гарсан бүх гэмт хэрэгт эзлэх % Composition	Зөрүү Change (+,-) 2016-06 2015-06		
			гэмт-сэн	People died		бүлэгээр		согтуугаар		тоо	хэрэгт эзлэх%			тоо	хэрэгт эзлэх%
						гэмт-сэн	number of injured	тоо	хэрэгт эзлэх%						
			group of people number	percent		drunk people number	percent	number	percent	number	percent				
Алтанбулаг	12800.0	12800.0	2	6	18	5	27.8%	3	16.7%			4.7%	5		
Аргалант	119000.0	119000.0	1	8	21	7	33.3%	4	19.0%	2	9.5%	5.5%	1		
Архуст	58900.0	58900.0	1	3	10	2	20.0%					2.6%	6		
Батсүмбэр	155200.0	155200.0		11	25	2	8.0%	6	24.0%	1	4.0%	6.5%	-3		
Баян	12980.0	12980.0		5	13	1	7.7%	2	15.4%	3	23.1%	3.4%	-12		
Баяндэлгэр	10500.0	10500.0		3	7	1	14.3%					1.8%	-10		
Баянжаргалан	99000.0	99000.0	1	5	13	2	15.4%	1	7.7%			3.4%	3		
Баян-Өнжүүл	5100.0	5100.0	2	4	7	1	16.7%	2	33.3%			1.6%	2		
Баянхангай	12100.0	12100.0	2	3	7	1	14.3%	1	14.3%	2	28.6%	1.8%	1		
Баянцагаан	10000.0	10000.0	2	5	5			1	20.0%			1.3%	-5		
Баянцогт	19100.0	19100.0	1	2	7	1	14.3%	3	42.9%			1.8%	2		
Баянчандмань	205300.0	205300.0	1	13	22	6	27.3%	5	22.7%			5.7%	-3		
Борнуур	119500.0	119500.0	3	13	21	4	19.0%	5	23.8%	1	4.8%	5.5%	-3		
Бүрэн	300.0	300.0	1		1							0.3%	-3		
Дэлгэрхаан	100.0	100.0											-5		
Жаргалант	101000.0	101000.0	1	11	22	2	9.1%	4	18.2%			5.7%	3		
Заамар	257320.0	257320.0	1	5	29	7	24.1%	10	34.5%			7.5%	-6		
Лүн	15500.0	15500.0	3	3	8	2	25.0%	1	12.5%			2.1%	-8		
Мөнгөнморьт	21600.0	21600.0	1	2	6	1	16.7%	1	16.7%			1.6%	-1		
Өндөрширээт	40200.0	40200.0	1	2	8	1	12.5%	2	25.0%			2.1%	-1		
Сүмбэр	51000.0	51000.0	1	4	9	2	22.2%	3	33.3%			2.3%	-3		
Сэргэлэн	151000.0	151000.0	2	8	26	4	15.4%	5	19.2%	2	7.7%	6.8%	-34		
Угтаал	15800.0	15800.0	1		2	1	50.0%	1	50.0%			0.5%	-14		
Цээл	7500.0	7500.0			2			1	50.0%			0.5%	-14		
Эрдэнэ	79000.0	79000.0	1	4	17	4	23.5%	4	23.5%	1	5.9%	4.4%	5		
Эрдэнэсант	30000.0	30000.0		2	8	4	50.0%	2	25.0%			2.1%	-11		
Зуунмод	277700.0	277700.0		46	72	9	12.5%	23	31.9%	2	2.8%	18.7%	10		
ЗХХ газар															
Аймгийн дүн	2027000.0	2027000.0	28	168	385	70	18.2%	90	23.4%	14	3.6%	100.0%	-97		
2015-06	1379400.0	1379400.0	40	218	384	56	14.6%	66	17.2%	14	3.6%				
2014-06	1056500.0	1056500.0	52	118	366	41	11.2%	15	4.1%	1	0.3%				
2013-06	171117.2	171117.2	67	138	260	60	23.1%	59	22.7%	3	1.2%				
2012-06	48668.4	25128.7	66	125	221	14	6.3%	39	17.6%	2	0.9%				
Зөрүү 2016-2015 (тоогоор)	647600.0	647600.0	-12	-50	1	14		24							
2016-2014	970500.0	970500.0	-24	50	19	29		75							
2016-2013	1855882.8	1855882.8	-39	39	125	10		31							
2016-2012	1978331.6	2001871.3	-38	43	164	56		51							
Зөрүү (хувиар)	46.9%	46.9%	-30.0%	-22.9%	0.3%	25.0%		36.4%		1300.0%					
2016-2014	91.9%	91.9%	-46.2%	42.4%	5.2%	70.7%		500.0%		366.7%					
2016-2013	1084.6%	1084.6%	-58.2%	21.7%	48.1%	16.7%		52.5%		600.0%					
2016-2012	4064.9%	7966.5%	-57.6%	34.4%	74.2%	400.0%		130.8%							
Зөрүү (нэгжээр)							3.6%		6.2%		0.0%				
2016-2014							7.0%		19.3%		3.4%				
2016-2013							-4.9%		0.7%		2.5%				
2016-2012							11.8%		5.7%		2.7%				

Хэрэгт холбогдогчийн хүйс, нас, нийгмийн байдал, боловсрол - сумдаар

	Гадны аймаг хотын холбогдогч	Бүх холбогдогчоос												
		эмэгтэй	Насаар			Нийгмийн байдал				Боловсрол				
			14-17	18-35	36-аас дээш	Ажилчин малчин	Албан хаагч	Ажил сургуульгүй	Бусад	Дээд	Дунд	Бага	Боловсролгүй	
Алтанбулаг	2		6	12	3			15				1	4	1
Аргалант	4		7	14	4			17				2	11	3
Архуст	1		8	8	3			7				1	2	2
Батсүмбэр	1		3	17	1			24					24	
Баян			2	10	2			11				1	14	1
Баяндэлгэр	1		2	5	2			5				2	12	
Баянжаргалан	1		3	10	3			10				2	6	1
Баян-Өнжүүл	1		2	4	1			5					3	1
Баянхангай			1	5	2			5					5	1
Баянцагаан			2	4	3			2			1		9	1
Баянцогт			8	5	2			5					4	
Баянчандмань			1	14	5			15		2	1	1	19	5
Борнуур	1			13	3			18				2	14	3
Бүрэн			5		1							1	3	1
Дэлгэрхаан			10										6	
Жаргалант			3	17	2			20					12	1
Заамар	1		2	19	2			27				1	31	1
Лүн	3		2	5	3			5					14	1
Мөнгөнморьт			10	4	6			6				1	4	
Өндөрширээт			1	2	5	2		5	1		1	1	5	1
Сүмбэр			1	7				9					5	
Сэргэлэн			1	16	6			20				9	37	4
Угтаал			4	1	1			1					14	
Цээл			1	1	1			1					13	
Эрдэнэ			2	13	2			15				3	8	1
Эрдэнэсант			8	7	1			7					18	
Зуунмод	6	1	27	44	6			60	6	6	6	6	42	2
ЗХХ газар														
Аймгийн дүн	22	2	123	260	61			315	9	35	339	31		
2015-06	41	5	134	245	90			290	4	30	275	30	43	
2014-06	7	2	139	225	79	6		271	10	37	308	37		
2013-06	46	2	85	175	91	1		147	21	35	200	35	1	
2012-06	47	4	84	135	95	1		118	7	34	145	34	2	
Зөрүү 2016-2015	-19	-3	-11	15	-29			25	5	5	64	1	-43	
2016-2014	-7	12	-16	35	-18	-6		44	-1	-2	31	-6		
2016-2013	-46	20	38	85	-30	-1		168	-12		139	-4	-1	
2016-2012	-47	18	39	125	-34	-1		197	2	1	194	-3	-2	
Зөрүү (хувиар)	-46.3%	-60.0%	-8.2%	6.1%	-32.2%			8.6%	125.0%	16.7%	23.3%	3.3%	-100.0%	
2016-2014	-100.0%	120.0%	-11.5%	15.6%	-22.8%	-100.0%		16.2%	-10.0%	-5.4%	10.1%	-16.2%		
2016-2013	-100.0%	1000.0%	44.7%	48.6%	-33.0%	-100.0%		114.3%	-57.1%		69.5%	-11.4%	-100.0%	
2016-2012	-100.0%	450.0%	46.4%	92.6%	-35.8%	-100.0%		166.9%	28.6%	2.9%	133.8%	-8.8%	-100.0%	

Хэрэгт холбогдогчийн хүйс, нас, нийгмийн байдал, боловсрол.

(сумаар, хувиар)

	эмэгтэй	Насаар			Ажил мэргэжил				Боловсрол			
		14-17	18-35	36-аас дээш	Ажилчин малчин	Албан хаагч	Ажил сургуульгүй	Бусад	Дээд	Дунд	Бага	Боловсролгүй
		by age group			by occupation				by educational level			
		female	14-17	18-35	36-and above age	Worker, herdmen	Officer	Unemployed, uneducated	Others	Higher education	Completed secondary school	
Алтанбулаг	11.1%		33.3%	66.7%	16.7%		83.3%		5.6%	22.2%	5.6%	
Аргалант	19.0%		33.3%	66.7%	19.0%		81.0%		9.5%	52.4%	14.3%	
Архуст	10.0%		80.0%	80.0%	30.0%		70.0%		10.0%	20.0%	20.0%	
Батсүмбэр	4.0%		12.0%	68.0%	4.0%		96.0%			96.0%		
Баян			15.4%	76.9%	15.4%		84.6%		7.7%	107.7%	7.7%	
Баяндэлгэр	14.3%		28.6%	71.4%	28.6%		71.4%		28.6%	171.4%		
Баянжаргалан	7.7%		23.1%	76.9%	23.1%		76.9%		15.4%	46.2%	7.7%	
Баян-Өнжүүл	16.7%		33.3%	66.7%	16.7%		83.3%			50.0%	16.7%	
Баянхангай			14.3%	71.4%	28.6%		71.4%			71.4%	14.3%	
Баянцагаан			40.0%	80.0%	60.0%		40.0%		20.0%	180.0%	20.0%	
Баянцогт			114.3%	71.4%	28.6%		71.4%			57.1%		
Баянчандмань			4.5%	63.6%	22.7%		68.2%	9.1%	4.5%	86.4%	22.7%	
Борнуур	4.8%		61.9%	14.3%			85.7%		9.5%	66.7%	14.3%	
Бүрэн			500.0%		100.0%				100.0%	300.0%	100.0%	
Дэлгэрхаан												
Жаргалант			13.6%	77.3%	9.1%		90.9%			54.5%	4.5%	
Заамар	3.4%		6.9%	65.5%	6.9%		93.1%		3.4%	106.9%	3.4%	
Лүн	37.5%		25.0%	62.5%	37.5%		62.5%			175.0%	12.5%	
Мөнгөнморьт			166.7%	66.7%			100.0%		16.7%	66.7%		
Өндөрширээт		12.5%	25.0%	62.5%	25.0%		62.5%	12.5%	12.5%	62.5%	12.5%	
Сүмбэр			11.1%	77.8%			100.0%			55.6%		
Сэргэлэн			3.8%	61.5%	23.1%		76.9%		34.6%	142.3%	15.4%	
Угтаал			200.0%	50.0%	50.0%		50.0%			700.0%		
Цээл			50.0%	50.0%	50.0%		50.0%			650.0%		
Эрдэнэ			11.8%	76.5%	11.8%		88.2%		17.6%	47.1%	5.9%	
Эрдэнэсант			100.0%	87.5%	12.5%		87.5%			225.0%		
Зуунмод	8.3%	1.4%	37.5%	61.1%	8.3%		83.3%	8.3%	8.3%	58.3%	2.8%	
ЗХХ газар												
Аймгийн дүн	5.71%	0.52%	31.95%	67.53%	15.84%		81.82%	2.34%	9.09%	88.05%	8.05%	
2015-06	10.68%	1.30%	34.90%	63.80%	23.44%		75.52%	1.04%	7.81%	71.61%	7.81%	11.20%
2014-06	2.73%	0.55%	37.98%	61.48%	21.58%	1.64%	74.04%	2.73%	10.11%	84.15%	10.11%	
2013-06	0.77%		32.69%	67.31%	35.00%	0.38%	56.54%	8.08%	13.46%	76.92%	13.46%	0.38%
2012-06	1.81%	0.90%	38.01%	61.09%	42.99%	0.45%	53.39%	3.17%	15.38%	65.61%	15.38%	0.90%
2016-2015	-4.96%	-0.78%	-2.95%	3.73%	-7.59%		6.30%	1.30%	1.28%	16.44%	0.24%	-11.20%
Зөрүү 2016-2014	2.98%	-0.03%	-6.03%	6.06%	-5.74%	-1.64%	7.77%	-0.39%	-1.02%	3.90%	-2.06%	
(нэгжээр) 2016-2013	4.95%	0.52%	-0.74%	0.22%	-19.16%	-0.38%	25.28%	-5.74%	-4.37%	11.13%	-5.41%	-0.38%
2016-2012	3.90%	-0.39%	-6.06%	6.45%	-27.14%	-0.45%	28.42%	-0.83%	-6.29%	22.44%	-7.33%	-0.90%



Шүүх

Шүүх байгууллагын мэдээгээр 2016 оны эхний 6 сард 171 эрүүгийн гэмт хэргээр 171 хүн ял шийтгүүлсний 18.82 хувь нь хулгайн, 15.88 хувь нь замын осол, 5,29 хувь нь танхай дээрэм, 01,18 хувь нь хүнд гэмтээх, 0.59 хувь нь хүн амины, 55,88 хувь нь бусад хэрэг эзлэв. Эдгээр таслан шийдвэрлүүлсэн бүх хүний 40,74 хувь нь хорих, 59,26 хувь нь хорихоос бусад ялаар шийтгүүлжээ. Гэмт хэргийн улмаас 23 хүн нас барж; 526,5 сая ₮-ийн хохирол учирсан нь тогтоогдлоо. Иргэний 227 хэрэг шийдвэрлэв. Давж заалдах шатны шүүхээр эрүүгийн 11, иргэний 15, хяналтын шатны шүүхээр эрүүгийн 5, иргэний 3 хэргийг тус бүр хянан шийдвэрлэжээ. 2015 оны мөн үеэс шүүхээр таслан шийдвэрлүүлсэн эрүүгийн гэмт хэрэг 75-аар, иргэний хэрэг 320-өөр тус бүр өслөө.

Шүүхээр таслан шийдвэрлэсэн эрүүгийн гэмт хэргийн төрөл.

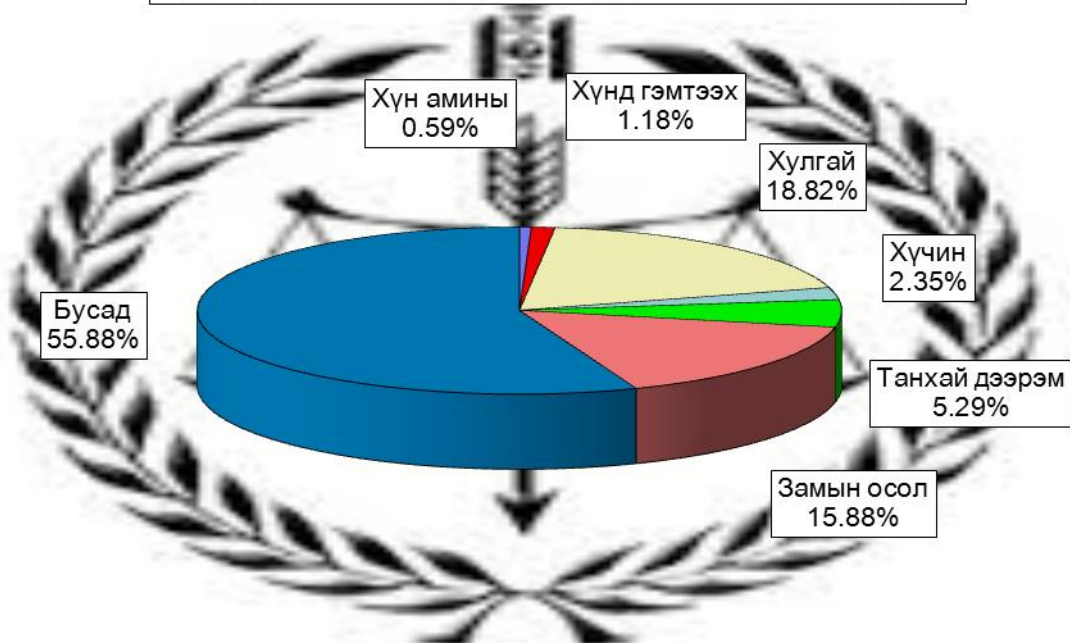

		Таслан шийдвэрлэсэн эрүүгийн бүх хэрэг							
		Бүгд Total	ү ү н э э с - of which						
			Хүн амины murder	Хүнд гэмтээх	Хулгай theft	Хүчин rape	Танхай дээрэм indecent assault, robbery	Замын осол traffic crimes	Бусад other
Тоо - Number	2016-06	171	1	2	32	4	9	27	95
	2015-06	96	1	5	20	0	7	16	47
	2014-06	82	0	9	18	3	4	26	22
	2013-06	119	3	2	29	3	12	17	53
	2012-06	132	6	17	24	3	8	27	47
	2011-06	94	7	10	17	8	9	19	24
	2010-06	81	5	5	16	4	7	17	27
	2009-06	111	3	9	28	3	10	20	38
Хувийн жин Composition	2016-06	100%	0.58%	1.17%	18.71%	2.34%	5.26%	15.79%	55.56%
	2015-06	100%	1.04%	5.21%	20.83%	0.00%	7.29%	16.67%	48.96%
	2014-06	100%	0.00%	10.98%	21.95%	3.66%	4.88%	31.71%	26.83%
	2013-06	100%	2.52%	1.68%	24.37%	2.52%	10.08%	14.29%	44.54%
	2012-06	100%	4.55%	12.88%	18.18%	2.27%	6.06%	20.45%	35.61%
	2011-06	100%	7.45%	10.64%	18.09%	8.51%	9.57%	20.21%	25.53%
	2010-06	100%	6.17%	6.17%	19.75%	4.94%	8.64%	20.99%	33.33%
	2009-06	100%	2.70%	8.11%	25.23%	2.70%	9.01%	18.02%	34.23%
Зөрүү (тоогоор)	2015-06-2014-06	75	0	-3	12	4	2	11	48
	2015-06-2013-06	89	1	-7	14	1	5	1	73
	2015-06-2012-06	52	-2	0	3	1	-3	10	42
	2015-06-2011-06	39	-5	-15	8	1	1	0	48
	2015-06-2010-06	77	-6	-8	15	-4	0	8	71
	2015-06-2009-06	90	-4	-3	16	0	2	10	68
Зөрүү (нэгжээр)	2016-06-2015-06		-0.46%	-4.04%	-2.12%	2.34%	-2.03%	-0.88%	6.60%
	2016-06-2014-06		0.58%	-9.81%	-3.24%	-1.32%	0.39%	-15.92%	28.73%
	2016-06-2013-06		-1.94%	-0.51%	-5.66%	-0.18%	-4.82%	1.50%	11.02%
	2016-06-2012-06		-3.96%	-11.71%	0.53%	0.07%	-0.80%	-4.67%	19.95%
	2016-06-2011-06		-6.86%	-9.47%	0.63%	-6.17%	-4.31%	-4.42%	30.02%
	2016-06-2010-06		-5.59%	-5.00%	-1.04%	-2.60%	-3.38%	-5.20%	22.22%
2016-06-2009-06		-2.12%	-6.94%	-6.51%	-0.36%	-3.75%	-2.23%	21.32%	

		Ял шийтгүүлсэн бүх хүн-Number of persons sentenced						Гэмт хэргийн улмаас			
		Бүгд Total	ү ү н э э с - of which					Торгуулийн нийт дүн (мян,төг)	нас барсан хүн	учирсан хохирол (мян,төг)	
			эмэгтэй female	хүүхэд children	Оногдуулсан ялын төрөл						
					хорих lockup	хорихоос бусад other	торгох ameree	total amercement (thous,tog)	death persons	of damage (thous,tog)	
Тоо	2016-06	171	13	6	94	32	0	0.0	23	526	518.7
	2015-06	65	5	3	49	12	4	4 032.0	5	78	223.5
	2014-06	85	3	4	66	15	4	4 992.0	11	167	236.2
	2013-06	164	7	3	134	27	3	3 088.0	14	386	159.0
	2012-06	176	7	1	152	20	4	16 284.4	24	418	031.0
	2011-06	138	7	3	100	37	1	648.0	18	130	585.0
	2010-06	98	1	2	66	30	2	33 696.0	17	104	575.0
	2009-06	165	7	6	101	61	3	28 728.0	15	152	938.1
Хувийн жин Composition	2016-06	100%	7.60%	3.51%	54.97%	18.71%	0.00%				
	2015-06	100%	7.69%	4.62%	75.38%	18.46%	6.15%				
	2014-06	100%	3.53%	4.71%	77.65%	17.65%	4.71%				
	2013-06	100%	4.27%	1.83%	81.71%	16.46%	1.83%				
	2012-06	100%	3.98%	0.57%	86.36%	11.36%	2.27%				
	2011-06	100%	5.07%	2.17%	72.46%	26.81%	0.72%				
	2010-06	100%	1.02%	2.04%	67.35%	30.61%	2.04%				
	2009-06	100%	4.24%	3.64%	61.21%	36.97%	1.82%				
Зөрүү (тоогоор)	2015-06-2014-06	106	8	3	45	20	-4	-4 032.0	18	448	295.2
	2015-06-2013-06	86	10	2	28	17	-4	-4 992.0	12	359	282.5
	2015-06-2012-06	7	6	3	-40	5	-3	-3 088.0	9	140	359.7
	2015-06-2011-06	-5	6	5	-58	12	-4	-16 284.4	-1	108	487.7
	2015-06-2010-06	33	6	3	-6	-5	-1	- 648.0	5	395	933.7
	2015-06-2009-06	73	12	4	28	2	-2	-33 696.0	6	421	943.7
2015-06-2008-06	6	6	0	-7	-29	-3	-28 728.0	8	373	580.6	
Зөрүү (нэгжээр)	2016-06-2015-06		-0.09%	-1.11%	-20.41%	0.25%	-6.15%				
	2016-06-2014-06		4.07%	-1.20%	-22.68%	1.07%	-4.71%				
	2016-06-2013-06		3.33%	1.68%	-26.74%	2.25%	-1.83%				
	2016-06-2012-06		3.63%	2.94%	-31.39%	7.35%	-2.27%				
	2016-06-2011-06		2.53%	1.33%	-17.49%	-8.10%	-0.72%				
	2016-06-2010-06		6.58%	1.47%	-12.38%	-11.90%	-2.04%				
2016-06-2009-06		3.36%	-0.13%	-6.24%	-18.26%	-1.82%					

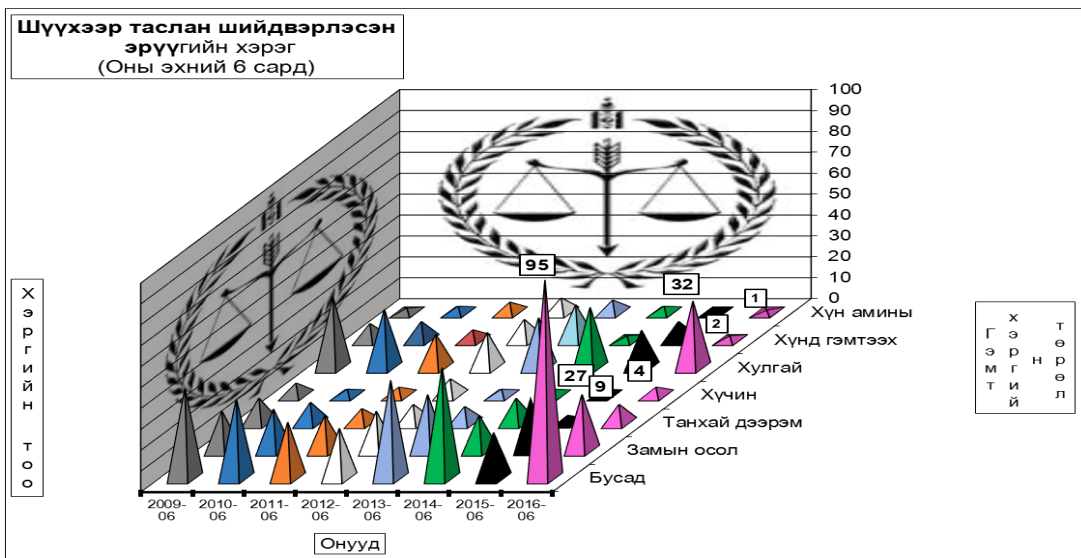

		Таслан шийдвэрлэсэн иргэний бүх хэрэг				Иргэний хэргийн тэмдэгтийн хураамжийн дүн (мян,төг)
		Бүгд	Ү ү н э э с			
			Шүүхээс		Дампуу-руулсан аж ахуйн нэгж	
			цуцалсан гэрлэлт	эцэг тогтоосон хүүхэд		
		divorced family		bank-ruptcy		
Тоо	2016-06	561	56	8		17509.1
	2015-06	241	19	2		17796.4
	2014-06	227	21	3		14203.2
	2013-06	775	35	3		25315.0
	2012-06	723	36	7		34909.1
	2011-06	782	34	5		8100.0
	2010-06	256	11	7		8093.5
	2009-06	213	8	5		1727.9
Хувийн жин Composition	2016-06	100%	9.98%	1.43%	0.0%	
	2015-06	100%	7.88%	0.83%	0.0%	
	2014-06	100%	9.25%	1.32%	0.0%	
	2013-06	100%	4.52%	0.39%	0.0%	
	2012-06	100%	4.98%	0.97%	0.0%	
	2011-06	100%	4.35%	0.64%	0.0%	
	2010-06	100%	4.30%	2.73%	0.0%	
	2009-06	100%	3.76%	2.35%	0.0%	
Зөрүү (тоогоор)	2015-06-2014-06	320	37	6	0	-287.2
	2015-06-2013-06	334	35	5	0	3305.9
	2015-06-2012-06	-214	21	5	0	-7805.9
	2015-06-2011-06	-162	20	1	0	-17400.0
	2015-06-2010-06	-221	22	3	0	9409.1
	2015-06-2009-06	305	45	1	0	9415.6
	2015-06-2008-06	348	48	3	0	15781.2
	Зөрүү (нэгжээр)	2015-06-2014-06		2.10%	0.60%	0.00%
2015-06-2013-06			0.73%	0.10%	0.00%	
2015-06-2012-06			5.47%	1.04%	0.00%	
2015-06-2011-06			5.00%	0.46%	0.00%	
2015-06-2010-06			5.63%	0.79%	0.00%	
2015-06-2009-06			5.69%	-1.31%	0.00%	
2015-06-2008-06			6.23%	-0.92%	0.00%	
		Шийдвэрлэсэн захиргааны бүх хэрэг	ү ү н э э с хялбаршуулсан журмаар шийдвэрлэсэн	Захиргааны хэргийн тэмдэгтийн хураамж гаргуулсан (мян,төг)		
2016-06						
2015-06						

		Давж заалдах шатны шүүх			Хяналтын шатны шүүх			
		эрүү	иргэн	захиргаа	эрүү	иргэн	захиргаа	
Хянан шийдвэрлэсэн бүх хэрэг	2016-06	11	15	0	5	3	0	
	2015-06	28	10	0	2	3	0	
	2014-06	25	20	0	8	5	2	
үүнээс	хэвээр	2016-06	5	4	0	2	1	0
		2015-06	3	2	0	1	0	0
		2014-06	7	7		4	4	0
	өөрчлөгдсөн	2016-06	3	4	0	3	1	0
		2015-06	5	4	0	0	1	0
		2014-06	2	1	0	3	0	0
	хүчингүй болсон	2016-06	3	7	0	0	1	0
		2015-06	20	3	0	1	2	0
		2014-06	16	2	0	1	1	0

УЛСЫН БҮРТГЭЛ

Хүн ам

Улсын Бүртгэлийн хэлтсийн мэдээгээр 2016 оны эхний 6 сард төрсөн хүүхэд 1059, нас барсан хүн 323, бусад аймаг, хот руу шилжин явсан 1392, бусад аймаг хотоос шилжин ирсэн 1416 хүн бүртгэгдэж ердийн цэвэр өсөлт 29 хүнээр өслөө.

Хүн амын ердийн хөдөлгөөн эхний 6 сард

Сум	Төрөлт			Нас баралт			Ердийн цэвэр өсөлт		
	2014-ҮЙ	2015-ҮЙ	2016-ҮЙ	2014-ҮЙ	2015-ҮЙ	2016-ҮЙ	2014-ҮЙ	2015-ҮЙ	2016-ҮЙ
Алтанбулаг	28	34	27	7	11	8	21	23	19
Аргалант	16	14	16	3	8	3	13	6	13
Архуст	15	19	15	4	3	4	11	16	11
Батсүмбэр	74	83	83	39	30	38	35	53	45
Баян	25	28	25	7	12	6	18	16	19
Баяндэлгэр	9	7	11	5	2	3	4	5	8
Баянжаргалан	19	21	19	7	10	5	12	11	14
Баян-Өнжүүл	36	30	29	5	8	5	31	22	24
Баянхангай	15	22	20	3	5	4	12	17	16
Баянцагаан	28	29	20	6	7	6	22	22	14
Баянцогт	24	15	20	10	10	11	14	5	9
Баянчандмань	50	46	43	10	15	14	40	31	29
Борнуур	54	61	64	15	26	19	39	35	45
Бүрэн	39	13	29	8	2	7	31	11	22
Дэлгэрхаан	26	16	16	5	4	3	21	12	13
Жаргалант	75	60	73	21	26	19	54	34	54
Заамар	72	75	78	14	19	15	58	56	63
Лүн	37	31	23	6	7	8	31	24	15
Мөнгөнморьт	24	22	20	6	10	8	18	12	12
Өндөрширээт	29	24	19	5	4	5	24	20	14
Сэргэлэн	25	24	13	6	5	8	19	19	5
Сүмбэр	21	21	19	4	9	3	17	12	16
Угтаал	38	32	22	10	10	10	28	22	12
Цээл	47	35	31	10	5	8	37	30	23
Эрдэнэ	46	44	52	21	11	9	25	33	43
Эрдэнэсант	51	50	59	15	14	16	36	36	43
Зуунмод	203	217	213	59	50	69	144	133	144
ДҮН	1126	1073	1059	311	323	314	815	716	745

Бүртгэлийн төрөл	Төрсөн				Нас барсан				Бусад аймаг руу шилжин явсан						Аймаг хотоос шилжин ирсэн					
	ҮЙ	I-ҮЙ	Үүнээс ХАӨМС д орсон	Хувь	ҮЙ	I-ҮЙ	ХАӨМС д орсон	Хувь	тайлант сард			өссөн			тайлант сард			өссөн		
									Нийт	насанд хүрэгч	хүүхэд /16-аас доош насны/	Нийт	насанд хүрэгч	хүүхэд /16-аас доош насны/	Нийт	насанд хүрэгч	хүүхэд /16-аас доош насны/	Нийт	насанд хүрэгч	хүүхэд /16-аас доош насны/
Нийт	205	1059	611	57.70	44	314	234	74.52	135	97	38	1392	1023	369	230	167	63	1416	975	441
Алтанбулаг	9	27	9	33.3	1	8	1	12.5	8	6	2	53	42	11	3	3	33	25	8	
Аргалант	4	16	13	81.3	3	3	100.0	6	4	2	51	34	17	2	2	66	42	24		
Архуст	1	15	9	60.0	4	1	25.0	4	1	3	14	10	4	6	5	1	27	15	12	
Батсүмбэр	23	83	34	41.0	6	38	50	131.6	10	9	1	99	80	19	41	28	13	177	122	55
Баян	5	25	17	68.0	1	6	6	100.0	1	1	47	28	19	4	4	20	19	1		
Баяндэлгэр	4	11	8	72.7	3	3	100.0	4	3	1	29	22	7	13	8	5	40	27	13	
Баянжаргалан	4	19	13	68.4	5	5	100.0	6	5	1	21	17	4	1	1	24	14	10		
Баян-Өнжүүл	7	29	10	34.5	5	3	1	33.3	3	1	20	16	4	3	2	1	21	11	10	
Баянхангай	2	20	17	85.0	4	4	100.0	2	2	11	8	3	3	2	1	39	23	16		
Баянцагаан	2	20	13	65.0	1	6	3	50.0	1	1	18	10	8	2	2	14	9	5		
Баянцогт	5	20	13	65.0	11	5	45.5	3	1	2	22	16	6	6	4	2	50	37	13	
Баянчандмань	9	43	25	58.1	1	14	9	64.3	7	5	2	94	70	24	19	15	4	84	55	29
Борнуур	17	64	28	43.8	8	19	5	26.3	7	5	2	86	57	29	19	15	4	60	42	18
Бүрэн	9	29	10	34.5	4	7	3	42.9	4	2	2	20	16	4	15	10	5			
Дэлгэрхаан	2	16	11	68.8	3	3	100.0	4	2	18	12	6	2	2	16	13	3			
Жаргалант	12	73	45	61.6	3	19	16	84.2	14	9	5	89	62	27	27	13	14	92	59	33
Заамар	16	78	55	70.5	15	12	80.0	4	3	1	80	57	23	4	3	1	80	55	25	
Лүн	23	20	87.0	2	8	1	12.5	3	3	41	31	10	3	3	17	12	5			
Мөнгөнморьт	4	20	4	20.0	1	8	4	50.0	10	40	29	11	9	6	3	46	26	20		
Өндөрширээт	5	19	6	31.6	2	5	2	40.0	16	11	5	3	3	14	10	4				
Сүмбэр	2	13	9	69.2	1	8	8	100.0	2	2	27	20	7	1	1	18	14	4		
Сэргэлэн	3	19	13	68.4	3	1	33.3	1	1	22	17	5	6	4	2	25	16	9		
Угтаалцайд	4	22	8	36.4	1	10	4	40.0	7	4	3	55	37	18	8	6	2	26	19	7
Цээл	7	31	22	71.0	8	4	50.0	5	4	1	45	33	12	3	2	1	31	20	11	
Эрдэнэ	7	52	18	34.6	2	9	5	55.6	4	4	76	57	19	4	4	74	59	15		
Эрдэнэсант	11	59	20	33.9	3	16	13	81.3	5	3	2	55	45	10	12	6	6	50	32	18
Зуунмод	31	213	161	75.6	7	69	66	95.7	30	22	8	243	186	57	45	38	7	257	189	68

Улсын төсөвт 2016 оны эхний 6 сард 84.6 сая ₮ төвлөрүүлснээр 2015 оны мөн үеэс 61.9 хувь буюу 32 сая ₮-өөр өслөө. Орон нутгийн төсөвт 2016 оны эхний 6 сард 22.2 сая ₮ төвлөрүүлснээр 2015 оны мөн үеэс 59.5 хувь буюу 8.3 сая ₮-өөр өслөө.

Улсын төсөвт төвлөрүүлсэн орлогын гүйцэтгэл /мян ₮/

Сумдын нэр	Бүгд дүн			Улсын төсөвт төвлөрсөн орлого							
				Иргэний бүртгэлийн орлого		Дахин авалтын гэрчилгээний орлого		Шилжилт хөдөлгөөний орлого		Иргэний үнэмлэхний орлого	
	2015 оны VI	2016 оны VI	2016% 2015	2015 оны VI	2016 оны VI	2015 оны VI	2016 оны VI	2015 оны VI	2016 оны VI	2015 оны VI	2016 оны VI
Алтанбулаг	1,842.5	3,246.5	176.2%	92.5	45.0	55.0	25.0	330.0	311.5	1,365.0	2,865.0
Аргалант	1,725.5	1,750.0	101.4%	27.5	35.0	-	15.0	268.0	275.0	1,430.0	1,425.0
Архуст	848.0	779.5	91.9%	45.0	22.5	20.0	20.0	108.0	137.0	675.0	600.0
Батсүмбэр	3,724.5	5,533.5	148.6%	115.0	122.5	95.0	20.0	684.5	711.0	2,830.0	4,680.0
Баян	1,352.0	2,219.5	164.2%	47.5	67.5	25.0	25.0	184.5	207.0	1,095.0	1,920.0
Баяндэлгэр	798.5	1,639.0	205.3%	37.5	15.0	15.0	15.0	236.0	184.0	510.0	1,425.0
Баянжаргалан	779.5	1,871.0	240.0%	25.0	22.5	10.0	45.0	129.5	153.5	615.0	1,650.0
Баянөнжүүл	1,291.5	2,295.5	177.7%	42.5	47.5	-	40.0	139.0	138.0	1,110.0	2,070.0
Баянхангай	1,048.5	1,586.0	151.3%	15.0	27.5	30.0	50.0	133.5	113.5	870.0	1,395.0
Баянцагаан	1,504.5	1,312.5	87.2%	32.5	35.0	20.0	-	112.0	77.5	1,340.0	1,200.0
Баянцогт	1,597.5	1,778.5	111.3%	32.5	55.0	20.0	20.0	225.0	188.5	1,320.0	1,515.0
Баянчандмань	2,285.5	3,110.5	136.1%	42.5	65.0	60.0	10.0	398.0	500.5	1,785.0	2,535.0
Борнуур	2,877.5	5,081.5	176.6%	102.5	115.0	85.0	65.0	470.0	416.5	2,220.0	4,485.0
Бүрэн	697.0	2,523.0	362.0%	42.5	40.0	5.0	-	64.5	113.0	585.0	2,370.0
Дэлгэрхаан	639.0	1,599.5	250.3%	25.0	27.5	35.0	10.0	129.0	107.0	450.0	1,455.0
Жаргалант	3,019.5	5,960.0	197.4%	55.0	95.0	50.0	30.0	499.5	525.0	2,415.0	5,310.0
Заамар	2,241.5	5,229.0	233.3%	110.0	102.5	25.0	15.0	351.5	461.5	1,755.0	4,650.0
Зуунмод	9,730.5	15,018.5	154.3%	375.0	452.5	370.0	210.0	1,920.5	2,056.0	7,065.0	12,300.0
Лүн	1,667.0	2,623.0	157.3%	47.5	32.5	30.0	45.0	194.5	190.5	1,395.0	2,355.0
Мөнгөнморьт	1,402.5	2,182.0	155.6%	32.5	40.0	30.0	35.0	200.0	217.0	1,140.0	1,890.0
Өндөрширээт	1,378.5	1,687.5	122.4%	25.0	32.5	5.0	15.0	88.5	80.0	1,260.0	1,560.0
Сүмбэр	904.0	2,084.5	230.6%	27.5	30.0	30.0	30.0	141.5	224.5	705.0	1,800.0
Сэргэлэн	1,016.5	1,965.5	193.4%	27.5	32.5	15.0	40.0	179.0	153.0	795.0	1,740.0
Цээл	1,277.5	2,224.5	174.1%	47.5	55.0	10.0	40.0	275.0	254.5	945.0	1,875.0
Угтаалцайдам	1,453.5	1,714.5	118.0%	47.5	52.5	55.0	20.0	211.0	232.0	1,140.0	1,410.0
Эрдэнэ	2,227.0	3,546.5	159.3%	82.5	67.5	60.0	35.0	314.5	444.0	1,770.0	3,000.0
Эрдэнэсант	2,929.5	4,065.5	138.8%	72.5	87.5	65.0	40.0	287.0	368.0	2,505.0	3,570.0
Нийт дүн	52,259.0	84,627.0	161.9%	1,675.0	1,822.5	1,220.0	915.0	8,274.0	8,839.5	41,090.0	73,050.0

Орон нутгийн төсөвт төвлөрүүлсэн орлогын гүйцэтгэл /мян ₮/

Сумдын нэр	Бүгд дүн			Орон нутгийн төсөвт төвлөрсөн орлого					
				Шилжилт хөдөлгөөний тэмдэгтийн хураамж		Иргэний үнэмлэхний тэмдэгтийн хураамж		Торгууль	
	2015 оны VI	2016 оны VI	2016% 2015	2015 оны VI	2016 оны VI	2015 оны VI	2016 оны VI	2015 оны VI	2016 оны VI
Алтанбулаг	480.3	621.1	129.3%	95.0	103.0	300.3	518.1	85.0	-
Аргалант	333.2	394.5	118.4%	93.0	81.0	210.2	313.5	30.0	-
Архуст	200.5	195.0	97.3%	37.0	58.0	148.5	132.0	15.0	5.0
Батсүмбэр	1,181.6	1,450.6	122.8%	215.0	226.0	666.6	1,029.6	300.0	195.0
Баян	355.9	542.4	152.4%	55.0	65.0	240.9	422.4	60.0	55.0
Баяндэлгэр	221.2	463.5	209.5%	79.0	60.0	112.2	313.5	30.0	90.0
Баянжаргалан	214.3	418.0	195.1%	39.0	55.0	135.3	363.0	40.0	-
Баянөнжүүл	310.8	684.4	220.2%	56.0	54.0	184.8	455.4	70.0	175.0
Баянхангай	293.4	470.4	160.3%	42.0	53.5	191.4	306.9	60.0	110.0
Баянцагаан	517.0	303.0	58.6%	45.0	29.0	297.0	264.0	175.0	10.0
Баянцогт	423.4	440.3	104.0%	63.0	67.0	290.4	333.3	70.0	40.0
Баянчандмань	683.7	759.7	111.1%	126.0	167.0	392.7	557.7	165.0	35.0
Борнуур	795.4	1,356.7	170.6%	147.0	140.0	488.4	986.7	160.0	230.0
Бүрэн	148.7	564.4	379.6%	20.0	43.0	128.7	521.4	-	-
Дэлгэрхаан	160.0	375.1	234.4%	36.0	45.0	99.0	320.1	25.0	10.0
Жаргалант	871.3	1,699.2	195.0%	165.0	176.0	531.3	1,168.2	175.0	355.0
Заамар	668.1	1,341.0	200.7%	112.0	168.0	386.1	1,023.0	170.0	150.0
Зуунмод	2,404.2	3,560.0	148.1%	633.0	854.0	1,111.2	2,706.0	660.0	-
Лүн	442.2	713.1	161.3%	59.5	55.0	227.7	518.1	155.0	140.0
Мөнгөнморьт	322.8	728.8	225.8%	55.0	68.0	217.8	415.8	50.0	245.0
Өндөрширээт	306.2	524.2	171.2%	32.0	36.0	244.2	343.2	30.0	145.0
Сүмбэр	196.3	503.0	256.2%	36.0	102.0	135.3	396.0	25.0	5.0
Сэргэлэн	234.2	557.8	238.2%	69.0	65.0	145.2	382.8	20.0	110.0
Цээл	337.5	708.5	209.9%	76.0	91.0	181.5	412.5	80.0	205.0
Угтаалцайдам	416.1	414.2	99.5%	60.0	69.0	221.1	310.2	135.0	35.0
Эрдэнэ	482.9	1,522.0	315.2%	86.0	137.0	306.9	660.0	90.0	725.0
Эрдэнэсант	927.1	909.4	98.1%	80.0	124.0	452.1	785.4	395.0	-
Нийт дүн	13,928.3	22,220.3	159.5%	2,611.5	3,191.5	8,046.8	15,958.8	3,270.0	3,070.0

Аймгийн улсын бүртгэлийн хэлтсийн мэдээгээр 2016 оны эхний 6 сард нийт 5938 иргэд, аж ахуйн нэгжийн үл хөдлөх хөрөнгөд баталгаажуулалтыг хийж 26.8 сая ₮-ийн орлого орууллаа.

Нийт орлогын 44.4 хувийг газар өмчлөлийн үйлчилгээнээс, 34.5 хувийг зээлийн барьцаанаас, 1.9 хувийг хувийн орон сууц, хашаа, байшингаас, 3.5 хувийг худалдааны үйлчилгээнээс, 3.4 хувийг бэлэглэлээс тус бүр оруулжээ.

Аймгийн эд хөрөнгийн улсын бүртгэлийн алба 2016 оны эхний 6 сард
баталгаажуулалт хийсэн үл хөдлөх эд хөрөнгө. (мянган-₮)

	Хувьчлагдсан орон сууцны баталгаажуулалт		Хуулийн этгээдийн үл хөдлөх эд хөрөнгийн баталгаажуулалт		Хувийн орон сууц хашаа байшин		ГЭРЭЭ												Нийт дүн			
							Худалдаа		Бэлэглэл		Арилжаа		Өв залгамжлал		Барьцаа /зээл/		Бусад				Газар өмчлөлийн үйлчилгээ	
	тоо	орлого	тоо	орлого	тоо	орлого	тоо	орлого	тоо	орлого	тоо	орлого	тоо	орлого	тоо	орлого	тоо	орлого	тоо	орлого		
2016-06	1	5	248	1561.4	31	504.1	62	1280.0	44	900.0	2	40	6	120.0	618	9265.4	949	3332.5	3978	11917.1	5938	26860.0
2015-06	0	0	318	3603.5	41	2379.2	67	1440.0	36	820.0			23	460.0	511	22748.6	901	2252	3308	13574.1	5205	41294.7
2014-06	5	35.0	8	639.5	164	1444.6	44	940.0	45	940.0			19	400.0	449	8894.6	544	1609.5	1796	7362.2	3074	22265.4
2013-06	2	10.0	31	181.6	297	1883.4	40	740.0	67	1340.0			38	760.0	526	6538.6	989	2729.5	3691	11310.6	5681	25493.6
2012-06	8	40.0	35	306.0	104	377.0	16	320.0	24	480.0			7	140.0	161	1687.7	312	962.0	1326	4508.2	1993	8820.9
2011-06	2	9.0	7	14.3	112	260.0	13	72.2	34	119.37	1	2	9	170.0	174	1924.7	273	1143.0	503	2834.6	1128	6549.2
2010-06	3	15.0	10	75.0	68	510.0	6	100.0	28	432.0			8	80.0	146	1990.2	235	1025.0	330	2756.2	834	6983.4
2009-06			3	22.5	52	390.0	10	130.0	5	55.0			3	30.0	100	798.5	169	969.5	162	1407.4	504	3802.9
2008-06	5	25.0	1	7.5	168	1260.0	10	154.0	29	409.0	1	20	7	70.0	273	4359.8	269	1213	258	2438.1	1021	9956.4
2007-06	15	76.5	8	60.8	62	471.2	6	58.6	22	286.2			1	10.1	149	916.3	208	813.8	72	707.1	543	3400.6
2006-06	4	20.4	2	15.2	43	326.8	4	39.3	23	301.3			2	20.2	141	616.1	419	1657.5			638	2996.8
2005-06	10	46	5	38.0	98	744.8	4	52.4	10	131			4	40.4	166	666.1	329	1219.4			626	2938.1
2004-06	14	71.4	8	70.8	51	387.6	6	81.5	17	222.7	1	13.1	1	10.1	145	951.9	208	985.3			451	2794.4
2003-06	24	86.4	8	117.8	43	469.3	5	65.4	8	121.8					98	637.6	49	294.6			235	1792.9

Улсын бүртгэлийн хэлтсийн мэдээгээр 2016 оны эхний 6 сард нийт 1051 иргэд, аж ахуйн нэгжийн үл хөдлөх хөрөнгөд бүртгэл хийснээс үл хөдлөх эд хөрөнгийн өмчлөх эрхийн анхны бүртгэл 28; төрөөс үнэгүй өмчлүүлсэн газрын өмчлөх эрхийн анхны бүртгэл 331; газар эзэмших, ашиглах эрхийн анхны бүртгэл 4; бэлэглэлийн гэрээ 12; худалдах, худалдан авах гэрээ 88; өв залгамжлал 17; барьцааны гэрээний бүртгэл 246; бусад бүртгэл 325 тус бүр бүртгүүлээ.

Улсын бүртгэлийн хэлтэс Эд хөрөнгийн эрхийн бүртгэлийн 6 сарын мэдээ

Үзүүлэлтүүд		2015 VI	2016 VI	2016-VI /2015-VI
Газраас бусад үл хөдлөх эд хөрөнгө өмчлөх эрхийн улсын бүртгэл	Үл хөдлөх эд хөрөнгийн өмчлөх эрхийн анхны бүртгэл	45	28	62.2%
Бүгд	Төрөөс үнэгүй хувьчилсан орон сууцны баталгаажуулалт			
		45	28	62.2%
Газар өмчлөх эрхийн улсын бүртгэл	Төрөөс худалдаж авсан газрын өмчлөх эрхийн анхны бүртгэл			
	Төрөөс үнэгүй өмчлүүлсэн газрын өмчлөх эрхийн анхны бүртгэл	212	331	156.1%
	Газар эзэмших, ашиглах эрхийн анхны бүртгэл	5	4	80.0%
Бүгд		217	335	154.4%
Гэрээний бүртгэл	Бэлэглэлийн гэрээ	34	12	35.3%
	Худалдах, Худалдан авах гэрээ	46	88	191.3%
	Өв залгамжлал	17	17	100.0%
	Барьцааны гэрээний бүртгэл	253	246	97.2%
Бүгд		350	363	103.7%
Бусад бүртгэл		320	325	101.6%
Нийт		932	1051	112.8%

Улсын бүртгэлийн хэлтсийн Хуулийн этгээдийн бүртгэлийн мэдээгээр 2016 оны эхний 6 сард нийт 71 аж ахуйн нэгж шинээр бүртгүүлснээс хязгаарлагдмал хариуцлагатай компани /ХХК/ 42 ; нийгэмд үйлчилдэг төрийн бус байгууллага /НҮТББ/ 14; шашин 3; боловсрол сургалтын байгууллага /БСБ/ 1; гишүүддээ үйлчилдэг төрийн бус байгууллага /ГҮТББ/ 4; үйлдвэрчний эвлэлийн байгууллага /ҮЭБ/ 4; Төсөвт 2; Хоршоо 3 тус бүр бүртгүүлээ.

Шинээр бүртгүүлсэн аж ахуй нэгжийн 2016 оны эхний 6 сарын мэдээ

Үзүүлэлтүүд	ХК	ХХК	НҮТББ	ГҮТББ	ЗБН	БН	Хоршоо	ХЗХ	Сан	Шашин	Төсөвт	ТӨҮГ	ТӨХ	ҮЭБ	БСБ	БС	ОНӨААТҮГ	Нийт	Бүртгэлийн
Алтанбулаг		1																	1
Аргалант		1																	1
Архуст		3		1										1					5
Баян																			
Баяндэлгэр																			
Баянжаргалан																			
Баян-Өнжүүл			2	1															3
Баянцагаан																			
Баянхангай																			
Баянцогт																			
Баянчандмань	1	1					2												4
Борнуур	4	1					1			1									7
Бүрэн	2																		2
Дэлгэрхаан																			
Жаргалант	3	1																	4
Заамар	5	1								1									7
Зуунмод	12	7	1							1	2			3		1			27
Лүн	1	1																	
Мөнгөнморьт																			
Өндөрширээт																			
Сүмбэр																			
Сэргэлэн		2	1																3
Угтаалцайдам			1																1
Цээл																			
Эрдэнэ		1		1															2
Эрдэнэсант		4																	4
Нийт	42	14	4				3			3	2			4		1			71

Хуулийн этгээдийн бүртгэлийн 2016 оны 6 сарын мэдээгээр 129 аж ахуй нэгж байгууллага нэмэлт өөрчлөлт хийлгэснээс үүсгэн байгуулагч өөрчлөгдсөн 26; гишүүн нэмэгдсэн, хасагдсан 20; дүрэм шинэчилсэн 4; дахин гэрчилгээ 8; удирдлага өөрчлөгдсөн 18; үйл ажиллагааны чиглэл өөрчлөгдсөн 12; дүрмийн сан нэмэгдсэн, хасагдсан 19; хаяг өөрчлөгдсөн 2; нэр хэлбэр өөрчлөгдсөн 9; татан буугдсан 11; тус бүр бүртгүүлээ. Мөн 37 иргэн, 12 хуулийн этгээдэд лавлагаа олголоо.

Аж ахуйн нэгж байгууллагын нэмэлт өөрчлөлтийн бүртгэлийн 2016 оны эхний 6 сарын мэдээ

Үзүүлэлтүүд	Үүсгэн байгуулагч өөрчлөгдсөн	Гишүүн нэмэгдсэн, хасагдсан	Дүрэм шинэчилсэн	Дахин гэрчилгээ	Удирдлага өөрчлөгдсөн	Үйл ажиллагааны чиглэл өөрчлөгдсөн	Дүрмийн сан нэмэгдсэн, хасагдсан	Хаяг өөрчлөгдсөн	Нэр хэлбэр, өөрчлөгдсөн	Нэгдсэн	Татан буугдсан	Салбар бүртгүүлсэн	Нийт өөрчлөлт	Лавлагаа /иргэн/	Лавлагаа /хуулийн этгээд/
Алтанбулаг		2									1		3		
Аргалант				1		1	1						3		
Архуст				1	1		1						3		
Батсүмбэр	2		1	1							1		5		
Баян													0		
Баяндэлгэр													0		
Баянжаргалан					1								1		
Баян-Өнжүүл													0		
Баянцагаан	1	1					1						3		
Баянхангай													0		
Баянцогт	1	1					1						3		
Баянчандмань				1		1	2				2		6		
Борнуур		2					1				1		4		
Бүрэн		1			2								3		
Дэлгэрхаан	1												1		
Жаргалант	4			3	2	2	2		1				14		
Заамар	4												4		
Зуунмод	9	3	1		5	6	6		7		4		41		
Лүн		1	1			1	1	1					5		
Мөнгөнморьт				1	1								2		
Өндөрширээт					3								3		
Сүмбэр	1	2					2						5		
Сэргэлэн	1	1			1			1					4		
Угтаалцайдам		1			1						1		3		
Цээл		1				1	1		1				4		
Эрдэнэ	1		1								1		3		
Эрдэнэсант	1	4			1								6		
Нийт	26	20	4	8	18	12	19	2	9		11		129	37	12

Улсын бүртгэлийн хэлтсийн бүртгэл хяналтын 6 сарын мэдээ

Үзүүлэлт	I	II	III	IV	V	VI	I-VI
Бүртгэл хяналт, шалгалтын нэгдсэн тоо	13	30	36	38	43	48	208
Төлөвлөгөөт шалгалт	2	3	3	3	3	3	17
Гүйцэтгэлийн шалгалт		1	1	1	1	1	5
Үүнээс							
Гэнэтийн болон төлөвлөгөөт бус шалгалт	1	1	1	1	1	1	6
Өргөдөл, санал, гомдлын мөрөөр хийсэн шалгалт	10	25	31	33	38	44	181
Хяналт тавьсан бүртгэлийн нийт тоо	335	510	508	554	591	628	3126
Иргэний бүртгэлийн чиглэлээр	220	300	320	350	365	383	1938
Эд хөрөнгийн эрхийн бүртгэлийн чиглэлээр	35	40	16	32	32	32	187
Үүнээс							
Хуулийн этгээдийн бүртгэлийн чиглэлээр	30	50	52	52	54	57	295
Улсын бүртгэлийн архивын чиглэлээр	50	120	120	120	140	162	712
Илрүүлсэн нийт зөрчил	229	369	319	411	411	411	2150
Иргэний бүртгэлийн чиглэлээр	216	288	298	314	314	314	1744
Эд хөрөнгийн эрхийн бүртгэлийн чиглэлээр	8	9	9	25	25	25	101
Хуулийн этгээдийн бүртгэлийн чиглэлээр							0
Улсын бүртгэлийн архивын чиглэлээр	5	72	72	72	72	72	365
Зөрчлийн шийдвэрлэлт	331	456	522	657	804	951	3721
Эрх бүхий хууль, хяналтын байгууллагад шилжүүлсэн							0
Шалгалтын явцад шийдвэрлэсэн зөрчлийн тоо	220	288	298	298	298	298	1700
Үүнээс							
Улсын байцаагчийн мэдэгдэл, албан шаардлагаар арилгасан зөрчлийн тоо							0
Хүчингүй болгосон бүртгэлийн тоо	1	3	4	4	4	4	20
Захиргааны хариуцлага ногдуулсан	110	165	220	355	502	721	2073
Ногдуулсан торгуулийн хэмжээ /мян.төг/	560.0	835.0	1105.0	1785.0	2520.0	2790.0	9595
Хяналтын улсын	10	18	25	27	32	40	152
байцаагчийн дүгнэлт							
Хяналтын улсын							
байцаагчийн хориг							

Газар өмчлөх тухай хүсэлт гаргасан иргэдийн 99.80 хувь 39286 иргэнд 7657.11 га газрыг Засаг даргын захирамжаар газар өмчлүүлэхээр шийдвэрлэсэн нь 2015 оны мөн үеэс 5963 хүнээр, газрын хэмжээ 1046.0 га-гаар нэмэгдлээ.

Газар өмчилсөн иргэдийн тоог газрын зургаар харуулбал

	Интервал-хүнээр	Сумын тоо
	125-364	7
	365-1088	7
	1089-2154	7
	2155-5666	6

Аймаг, сумын хилийн зааг

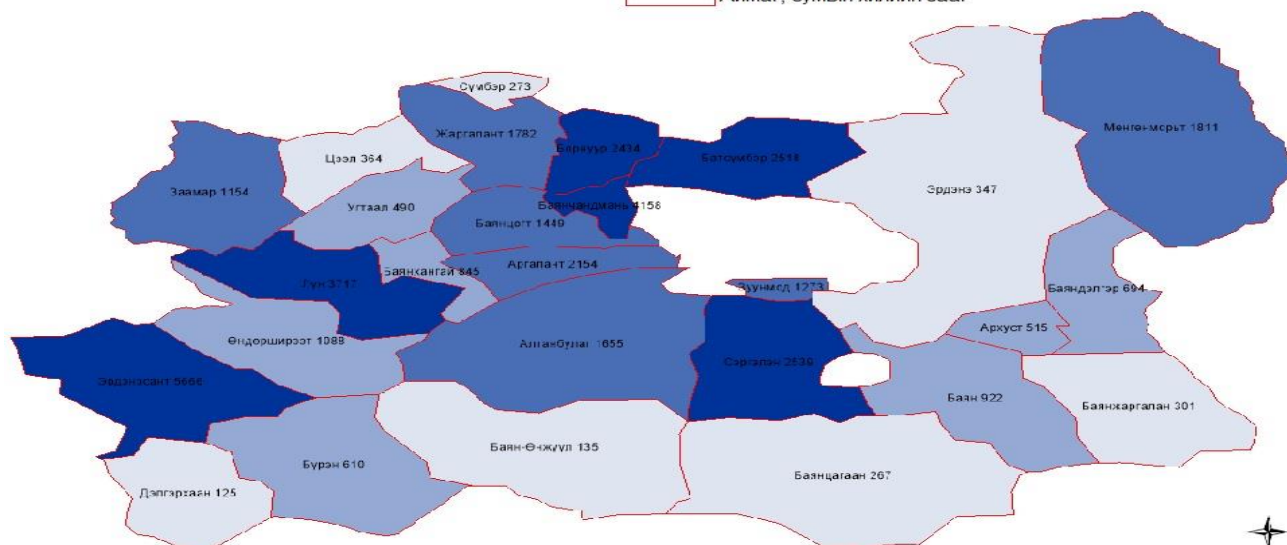

Төв аймаг дахь газар өмчлөгчдийн 2016 оны гүйцэтгэл (эхний 6 сард)

Сумын нэр	Үүнээс										Шийдвэрлэлтийн хувь	Өмчлүүлсэн газрын нийт хэмжээ /га/	Үүнээс															
	Газар өмчлөх тухай хураалт гаргасан нийт иргэдийн тоо	Одоо эзэмшиж, ашиглаж байгаа хашааны газрыг өмчлөхийг хүссэн тоо	Шинээр өмчилж авахыг хүссэн иргэдийн тоо	Улсын чанартай замын дагуу газрыг өмчлөхийг хүссэн иргэдийн тоо			Аж ахуйн зориулалтаар газар өмчлөхийг хүссэн иргэдийн тоо	Тариалангийн зориулалтаар газар өмчлөхийг хүссэн иргэдийн тоо	Засаг даргын захирамжаар газар өмчлүүлэх шийдвэрлэсэн	Одоо эзэмшиж байгаа хашааны газрыг өмчлөхийг хүссэн иргэдийн тоо			Шинээр газар өмчилсөн иргэдийн тоо	Улсын чанартай замын дагуу газрыг өмчлөхийг хүссэн иргэдийн тоо	Аж ахуйн зориулалтаар газар өмчлөхийг хүссэн иргэдийн тоо	Тариалангийн зориулалтаар газар өмчлөхийг хүссэн иргэдийн тоо	Өмчлүүлсэн газрын нийт хэмжээ /га-гаар/	Шинээр өмчилж авсан газрын хэмжээ /га-гаар/	Улсын чанартай замын дагуу газрыг өмчлөхийг хүссэн иргэдийн хэмжээ /га/			Тариалангийн зориулалтаар өмчилсэн гарын үр тариа	Төмс, хүнсний ногоо	бусад				
				үр тариа	төмс, үр тариа	бусад													үр тариа	төмс, үр тариа	бусад							
Алтанбулаг	1659	754	901				4	4	1655	754	901				99.76%	557.50	53.07	504.43										
Аргалант	2154	50	1042	1062					2154	50	1042	1062			100.00%	189.66	16.40	98.92	74.34									
Архуст	515	115	400						515	115	400				100.00%	120.00	13.03	106.97										
Батсүмбэр	2518	1203	1315						2518	1203	1315				100.00%	546.90	200.86	346.04										
Баян	922	80	758	84					922	80	758	84			100.00%	76.38	7.68	61.52	7.18									
Баяндэлгэр	694	45	399	250					694	45	399	250			100.00%	243.47	71.00	154.97	17.50									
Баянжаргалан	301	143	158						301	143	158				100.00%	37.72	16.62	21.10										
Баян-Өнжүүл	135	38	97						135	38	97				100.00%	26.95	13.44	13.51										
Баянхангай	845	55	701	89					845	55	701	89			100.00%	144.63	10.50	127.90	6.23									
Баянцагаан	267	84	183						267	84	183				100.00%	31.83	8.47	23.36										
Баянцогт	1455	290	1159						1449	290	1159			99.59%	366.40	121.80	244.60											
Баянчандмань	4176	392	3086	680				2	4158	392	3086	680		99.57%	1232.00	171.40	994.30	66.30										
Борнуур	2434	418	1266	750					2434	418	1266	750			100.00%	375.40	103.70	219.20	52.50									
Бүрэн	610	67	543						610	67	543				100.00%	65.00	11.30	53.703										
Дэлгэрхаан	125	41	84						125	41	84				100.00%	30.25	18.36	11.89										
Жаргалант	1782	782	1000						1782	782	1000				100.00%	338.60	168.82	169.78										
Заамар	1154	202	952						1154	202	952				100.00%	164.10	42.63	121.47										
Зуунмод	3717	1396	2188					133	3717	1396	2188		133	100.00%	249.57	89.42	160.15					2.73					2.7	
Лун	1825	375	1394	42	14				1811	375	1394	42		99.23%	372.02	65.26	303.82	2.94										
Мөнгөнморьт	1088	165	923						1088	165	923			100.00%	301.60	53.31	248.29											
Өндөрширээт	273	90	183						273	90	183			100.00%	30.00	9.22	20.78											
Сүргэлэн	2577	335	2077	127	38			3	2539	335	2077	127	35	98.53%	241.02	92.17	138.46	10.39										
Сүмбэр	490	171	319						490	171	319			100.00%	95.37	28.54	66.83											
Угтаал	364	172	192						364	172	192			100.00%	99.30	32.90	66.40											
Цээл	347	69	278						347	69	278			100.00%	59.00	16.80	42.20											
Эрдэнэ	5666	89	5212	365					5666	89	5212	365		100.00%	1561.11	40.04	1495.52	25.55										
Эрдэнэсант	1273	315	948	10					1273	315	948	10		100.00%	98.60	25.60	72.30	0.70										
Нийт дүн	39366	7936	27758	3459	213	5	208	39286	7936	27758	3459	133	133	99.80%	7657.11	1502.34	5888.41	263.63	2.73	2.73	2.73	2.73	2.73	2.73	2.73	2.73	2.73	
2015-06	33503	7875	22106	3309	213	5	208	33423	7875	22106	3309	133	133	99.76%	6611.11	1498.5	4859.5	250.3	2.73	2.73	2.73	2.73	2.73	2.73	2.73	2.73	2.73	
2014-06	27133	7377	19330		213	5	208	26797	7334	19330		133	133	98.76%	5727.8	1429.6	4295.5		2.73	2.73	2.73	2.73	2.73	2.73	2.73	2.73	2.73	
2013-06	24393	7329	16851		213	5	208	24270	7286	16851		133	133	99.50%	5250.5	1414.3	3833.4		2.73	2.73	2.73	2.73	2.73	2.73	2.73	2.73	2.73	
Зөрүү 2016-06-2015-06	5863	61	5652					5863	61	5652				0.04%	1046.0	3.8	1028.9										-0.03	

Шүүхийн шийдвэр гүйцэтгэл

Шүүхийн шийдвэр гүйцэтгэлийн албаны 2016 оны эхний 6 сарын мэдээгээр ажиллагаа хийгдэж байгаа 474 гүйцэтгэх хуудсанд нийт 2.34 тэрбум ₮-ийн төлбөр тэтгэлэг ногдов. Үүнээс 7 гүйцэтгэх хуудсанд ногдох 494.6 сая ₮-ийн материалд шүүхийн байцаан шийтгэх ажиллагаа хийгдэж, биелүүлбэл зохих 467 гүйцэтгэх хуудасны 1.84 тэрбум ₮-өөс 170 хуудасны 311.5 сая ₮-ийг биелүүлж, бодит биелэлтийн хувь гүйцэтгэх хуудасны тоогоор 36.40 хувь, үнийн дүнгээр 12.40 хувь болж 2015 оны мөн үеэс гүйцэтгэх хуудасны биелэлт 4.48 нэгжээр, үнийн дүнгийн биелэлт 13.3 нэгжээр тус тус буурлаа.

Аймгийн шүүхийн шийдвэр гүйцэтгэлийн албаны ажлын 2016 оны 06 сарын мэдээ.

	Ажиллагаа хийгдэж байгаа материал	Хасагдах БША хийгдэж байгаа		Биелүүлбэл зохих		Бодитой биелүүлсэн		Бодит биелэлтийн хувь		Үлдэгдэл			
		Гүйцэтгэх хуудасны тоо	Үнийн дүн (мянган ₮)	Гүйцэтгэх хуудасны тоо	Үнийн дүн (мянган ₮)	Гүйцэтгэх хуудасны тоо	Үнийн дүн (мянган ₮)	Гүйцэтгэх хуудасны тоо	Үнийн дүн (мянган ₮)	Гүйцэтгэх хуудасны тоо	Үнийн дүн (мянган ₮)		
2007-06		637	1637 267.0	128	874 745.8	509	762 521.2	210	173 561.1	41.26%	22.76%	299	588 960.1
2008-06		660	1305 147.1	129	545 873.3	531	759 273.8	237	323 202.2	44.63%	42.57%	294	436 071.6
2009-06		575	2087 670.3	87	846 224.0	488	1241 446.3	229	799 753.0	46.93%	64.42%	259	441 693.3
2010-06		567	1324 436.2	57	252 284.0	510	1072 152.2	198	476 391.5	38.82%	44.43%	312	595 760.7
2011-06		971	2515 004.5	51	720 100.1	920	1794 904.4	311	478 785.6	33.80%	26.67%	609	1316 118.8
2012-06		908	1653 316.3	28	581 145.3	880	1072 171.0	303	449 070.3	34.43%	41.88%	577	623 100.7
2013-06		1035	2221 997.1	61	759 770.6	974	1462 226.5	324	400 182.8	33.26%	27.37%	650	1062 043.7
2014-06		1206	3360 142.5	488	603 522.0	718	2756 620.5	322	1280 416.0	44.85%	46.45%	396	1476 204.5
2015-06		589	1922 039.6	32	529 452.6	557	1392 587.0	214	422 256.5	38.42%	30.32%	343	970 330.5
2016-06		474	2342 132.2	7	494 650.8	467	1847 481.4	170	311 553.2	36.40%	16.86%	297	1535 928.2
Үүнээс	Банкны байгууллагад төлөх	44	289 200.4	1	63 541.8	43	225 658.6	11	12 906.1	25.58%	5.72%	32	212 752.5
	Нийгмийн даатгалын байгууллагад төлөх	1	8 937.7			1	8 937.7	1	8 937.7	100.00%	100.00%	0	0.0
	Татварын болон орон нутгийн төсөвт орох	7	326 815.1	2	283 964.1	5	42 851.0	2	13 473.1	40.00%	31.44%	3	29 377.9
Төрийн байгууллагад төлөх	81	516 623.1	2	228 158.6	79	288 464.5	44	73 127.4	55.70%	25.35%	35	215 337.1	
Хүүхдийн тэтгэвэр	245	286 509.7	5	5 859.1	240	280 650.6	5	99 094.9	2.08%	35.31%	235	181 555.7	

Тайлбар: БША- Байцаан шийтгэх ажиллагаа хийгдэж байгаа

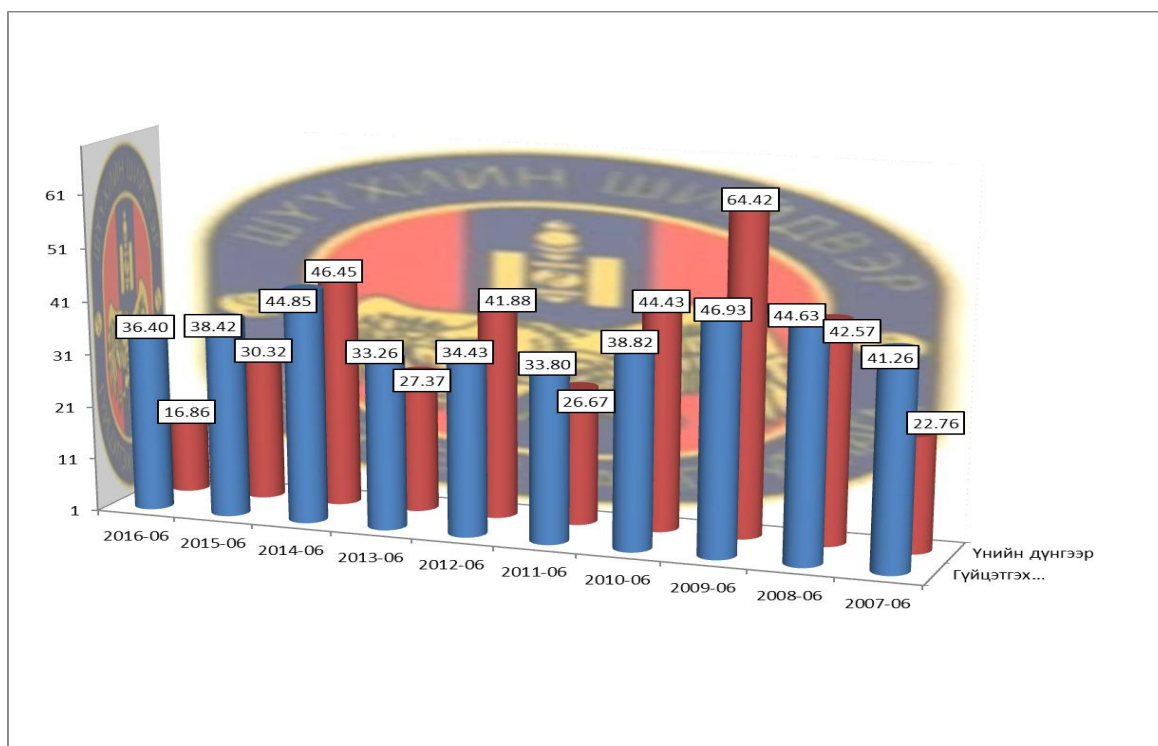

Шүүхийн шинжилгээ

Шүүхийн шинжилгээний алба 2016 оны хагас жилийн байдлаар 383 гэмт хэргийн үзлэгт оролцож криминалистикийн шинжилгээ 106, шинжилгээ магадлагаа 318, задлан шинжилгээ 73, хэргийн газрын үзлэгээр илрүүлсэн ул мөр 392, гарын мөрийн санг баяжуулсан 718, гэмтлийн зэрэг тогтоох үзлэг 290-г хийж гүйцэтгэжээ.

Гэмт хэргийн газрын үзлэгт оролцсон тоо	Криминалистикийн шинжилгээ				Нийт хийсэн шинжилгээ					Шинжээчийн ур чадвараар нотолсон хэрэг	Хэргийн газрын үзлэгээр илрүүлсэн ул мөр			Галт зэвсгийн сан баяжуулсан	Гарын мөрийн санг баяжуулсан		Гэмтлийн зэрэг тогтоох үзлэг	Алсын дуудлага
	К/шинжээч, шинжээч эмч	Бичиг судлал	Гарын мөр	Мөр судлал	Бүгд	Задлан шинжилгээ	Биологи	Этил	Гистологи		Бүгд	Гарын мөр	Гутлын мөр		Бусад	Мөр		
383	41	43	22	106	73	101	89	49	318	1	244	58	90	59	96	622	290	68

Шүүх эмнэлэгийн шинжилгээ нийт 106 удаа хийснээс 290 нь хүний биед гэмтэлийн зэрэг тогтоох, 72 нь цогцосийн, 71 нь эд эсийн, 1 нь хүний биед хийсэн бусад шинжилгээнүүд эзэлжээ.

Шүүх эмнэлэгийн шинжилгээний мэдээ

№	Үзүүлэлт	Мөр	Оны эхнээс өссөн	
1	Нийт шинжилгээ	1	434	
2	Хүний биед гэмтлийн зэрэг тогтоох шинжилгээ	2	290	
	Үүнээс:	Анхны	3	290
		Дахин	4	
	Үзлэгээр тогтоогдсон гэмтэл	Хүнд	5	23
		Хүндэвтэр	6	28
		Хөнгөн	7	150
		Гэмтлийн зэрэгт хамаарахгүй	8	54
		Гэмтэл тогтоогдохгүй	9	35
	3	Хүний биед хийсэн бусад шинжилгээ	10	1
		Үүнээс	Бэлгийн холбогдолтой	11
Нас тогтоох			12	1
4	Цогцост хийсэн шинжилгээ	13	72	
4	Үүнээс	Анхны	14	72
	Эд эсийн шинжилгээ	15	71	
5	Үүнээс	Аутопси	16	71
		Биопси	17	
		Цитологи	18	
6	Хэргийн төрөл	Эрүүгийн хэрэг	19	363
		Иргэний хэрэг	20	
7	Шинжилгээ хийсэн үндэслэл	Шүүгчийн	21	
		Хэрэг бүртгэгч,	22	363
8	Шүүх хуралд оролцсон эмч	23		
	Үүнээс:	Хөдөө орон нутагт	24	
		нийслэлд	25	
9	Алсын дуудлаганд явсан тоо	26	68	
10	Жижүүрт гарсан тоо	27	180	

Стандартчилал хэмжилзүй

Стандартчилал хэмжилзүйн хэлтсийн 2016 оны эхний 6 сарын мэдээгээр нийт 243 аж ахуй нэгж иргэнд стандартын салбар сангийн үйлчилгээ үзүүлснээс тохирлын баталгаажуулалт 286; үүнээс тохирлын гэрчилгээ 241, дотоодын бүтээгдэхүүний баталгаажуулалт 45; хэмжих хэрэгслийн баталгаажуулалт 2383; үүнээс цулын хэмжүүр 366, жин 310, туухай 52, автомашины жин 4; эзэлхүүн зарцуулалтын хэмжүүр 274; үүнээс түгээгүүрийн хэмжүүр 185, мерник 9, шингэн бүтээгдэхүүнийг хэмжих хэрэгсэл 7, сүмбэн метр 25, уртын хэмжих хэрэгсэл 7, усны тоолуур 38; нэг фазын тоолуур 1721, гурван фазын тоолуур 22, даралтны аппарат 5 тус бүр баталгаажуулсан байна.

Аймгийн Стандартчилал хэмжилзүйн төвийн үйл ажиллагааны статистик мэдээ

(2016 оны эхний 06 сард)

Үзүүлэлтүүд	2008-06	2009-06	2010-06	2011-06	2012-06	2013-06	2014-06	2015-06	2016-06	Хувь
1 Тохирлын баталгаажуулалт	574	606	643	701	681	644	245	271	286	105.54%
Үйлчилгээний баталгаажуулалт										
-тохирлын гэрчилгээ	184	211	253	261	241	204	205	221	241	109.05%
Бүтээгдэхүүний баталгаажуулалт	390	395	390	440	440	440	40	50	45	90.00%
-дотоодын бүтээгдэхүүн	40	40	40	40	40	40	40	50	45	90.00%
-импортын бүтээгдэхүүн	350	355	350	400	400	400				
-экспортын бүтээгдэхүүн										
2 Хэмжих хэрэгслийн баталгаажуулалт	787	1657	1662	1075	2620	2994	1803	2128	2383	111.98%
Цулын хэмжүүр	511	668	574	543	495	589	620	576	366	63.54%
-жин	261	361	387	428	392	430	524	453	310	68.43%
-туухай	250	307	187	115	103	159	96	122	52	42.62%
-автомашинны жин								1	4	400.00%
Эзэлхүүн зарцуулалтын хэмжүүр	231	282	282	217	318	137	264	237	274	115.61%
түгээгүүрийн хошуу	124	129	141	124	167	87	161	177	185	104.52%
-мерник	46	48	48	40	50	21	44	1	9	900.00%
-сүмбэн метр	47	46	50	41	57	26	52	33	25	75.76%
-шингэн бүтээгдэхүүнийг хэмжих хэрэгсэл	14	59	43	7	44	1	0	10	10	100.00%
-Уртын хэмжих хэрэгсэл				5			3	6	7	116.67%
-Усны тоолуур							2	4	10	380.00%
Цахилгаан хэмжүүр	45	707	806	315	1807	2268	919	1315	1743	132.55%
-нэг фазын тоолуур	45	707	801	233	1760	2187	782	1185	1721	145.23%
-гурван фазын тоолуур			5	82	47	81	137	130	22	16.92%
4 Дулаан даралтын хэмжүүр	10	8	10	15	40	15	18	15	5	33.33%
Даралтны аппарат	10	8	10	15	40	15	18	15	5	33.33%
5 Стандартын салбар сангийн үйлчилгээ	80	90	80	110	130	120	130	150	243	162.00%
-аж ахуйн нэгж иргэдийн тоо	80	90	80	110	130	120	130	150	243	162.00%

Санхүүгийн хяналт, шалгалт

Аймгийн засаг даргын дэргэдэх санхүүгийн хянан шалгах хэлтэс 2016 оны эхний 6 сард 38 нэгж байгууллагад хяналт, шалгалт хийж 43.0 сая -ийн зөрчил, төлбөр илэрч төлүүлбэл зохих төлбөрийн барагдуулалт 20.4 сая болж 47.65 хувьтай байгаа нь 2015 оны мөн үеэс 47.65 пунктээр өслөө.

Төв аймгийн засаг даргын дэргэдэх санхүүгийн хяналт, аудитын албаны актын биелэлтийн 2016 оны эхний 6 сарын мэдээ

Шалгасан байгууллагын нэр	Шалгасан байгууллагын тоо	Төлбөр зөрчлийн нийт дүн	Төлүүлбэл зохих төлбөрийн		Баргаддуулсан		Дутуу төлөлт		Биелэлтийн хувь	Тайлбар
			Төсөвт	Тухайн үүнээс байгууллагад	Төсөвт	байгууллагад	Төсөвт	Тухайн байгууллагад		
1 Хүмүүн цогцолбор сургууль	1									Төлбөр зөрчил гараагүй. Төлбөр зөрчил гараагүй.
2 Нийгмийн даатгалын хэлтэс	1									14 хүн, 1451.5 мян ₮, зор.бүс 1150.0, илүү олго-сон нөхөн олговор 301.5 мян ₮, 1 албан 2 хүн 2 акт, данс бүртгэлгүй 1601.2 мян ₮
3 Зунамод сумын ИТХ, ЗДТГ	2	1451.5	1451.5	1451.5		1226.5		225	84.50%	
4 Стандартчилал хэмжил зүйн хэлтэс	1	1729.2	1729.2	1729.2		1729.2			100.00%	
5 Газрын Харилцаа Барилга Хот Байгуулалтын Газар	1	2158.1	2158.1	2158.1				2158.1		25 хүн 4 акт, илүү нөхөн олговор 920.5 мян₮, илүү цалин 1122.6 мян ₮, зор.бүс 115.0 мян₮
6 Бужинхан, Дагдээхий, Ирээдүй цогцолбор цэцэрлэгүүд	3	3330.9	3330.9	3330.9		3330.9			100.00%	7 акт 53 хүн, илүү олгосон нөхөн олговор 291.0 мян₮, илүү олгосон цалин хэлс 3039.9 мян ₮
7 Хүүхэд гэр бүл хөгжлийн хэлтэс	1	608.5	608.5	608.5		246.5		362	40.51%	1 акт хоолны мөнгө 5 акт
8 Монгол туургатан театр	1	2605.9	2605.9	2605.9				2605.9		1 акт ур чадварын нэмэгдэл 5 акт
9 Музей	1	56.3	56.3	56.3		56.3			100.00%	1 акт ур чадварын нэмэгдэл 5 акт
10 5-р сургууль	1	6619.8	6619.8	2666.5	3953.3	1829.2	3953.3	837.3	87.35%	2 акт 6
11 Номын сан	1	316.9	316.9	316.9		231.6		85.3	73.08%	2 акт, илүү шат 803.7, илүү цалин 1083.1 мян₮
12 Заамар сумын МСҮТ	1	1886.8	1886.8	1886.8		1810.1		76.7	95.93%	8 акт, ХХОАТ-250.0, зор. бүс-2664.2, данс бүр.гүй 531.1, илүү олгосон цалин 482.4 мян ₮, 1 а/ш
13 Заамар сумын төсөвт байгууллагууд	6	3927.6	3927.6	3927.6		3927.6			100.00%	1 акт, илүү цалин хэлс, бүгд 1006.9 мян ₮
14 Хүүхдийн Сувилгаа Чийрэгжүүлэлтийн Төв	1	1054.9	1054.9	1054.9		1054.9			100.00%	2 акт, илүү урамшил 956.2, бүртгэлгүй 436.1 м₮
15 Боловсрол Соёлын Газар	1	1392.3	1392.3	576.7	815.6		815.6	576.7	58.58%	Төлбөр зөрчил гараагүй.
16 Дөрвөс дүгээр сургууль	1									13 акт, ХХОАТ 6911.4, түрээс 1020.0, аш.зээл.сэм 587.7, зор.бүс 321.5, ү/бар.гүй 300, илүү нэм 2901, илүү нүүрс 1400.0, 3 а/ш 9 1 акт, ХХОАТ 65.0, суутгал 854.6 мян ₮
17 Сэргэлэн сумын төсөвт байгууллагууд	6	13441.6	13441.6	13120.1	321.5		321.5	13120.1	2.39%	Төлбөр зөрчил гараагүй, 1 акт, ХХОАТ 1595.1 мян ₮
18 Ус цаг уур орчны шинжилгээний алба	1	919.6	919.6	919.6				919.6		
19 Дэлгэрхаан сумын төсөвт байгууллагууд	6									
20 Биеийн тамир спортын газар	1	1595.1	1595.1	1595.1				1595.1		
2016 оны 6 сар	38	43 095.0	43 095.0	38 004.6	5 090.4	15 442.8	5 090.4	22 561.8	47.65%	
Урьд онуудын үлдэгдлээс барагдсан дүн										
БҮГД ДҮН										
2015-06 сар	32									
2014-06 сар	62	249 215.9	249 215.9	60 039.2	189 176.7	24 544.3	189 176.7	35 494.9		85.76%
2013-06 сар	31	95 854.5	95 854.5	7 769.1	88 085.4	4 609.6	84 560.0	3 159.5		93.03%
2012-06 сар	90	148 032.4	148 032.4	100 570.6	47 461.8	57 654.6	42 925.1	42 916.0		67.94%
2011-06 сар	56	124 349.9	124 349.9	75 680.1	48 669.8	4 684.4	7 942.7	70 995.7		10.15%
2010-06 сар	71	93 519.0	93 519.0	68 758.4	24 760.6	13 871.4	20 695.8	54 887.0		36.96%
2009-06 сар	181	159 866.8	159 866.8	76 018.3	83 848.5	15 294.1	76 219.5	60 724.2		57.24%
2008-06 сар	92	105 517.3	105 517.3	48 161.0	57 356.3	29 916.2	57 356.3	18 274.8		82.71%
2007-06 сар	23	73 124.8	73 124.8	33 267.0	39 857.8	6 309.1	36 466.9	26 957.9		58.50%

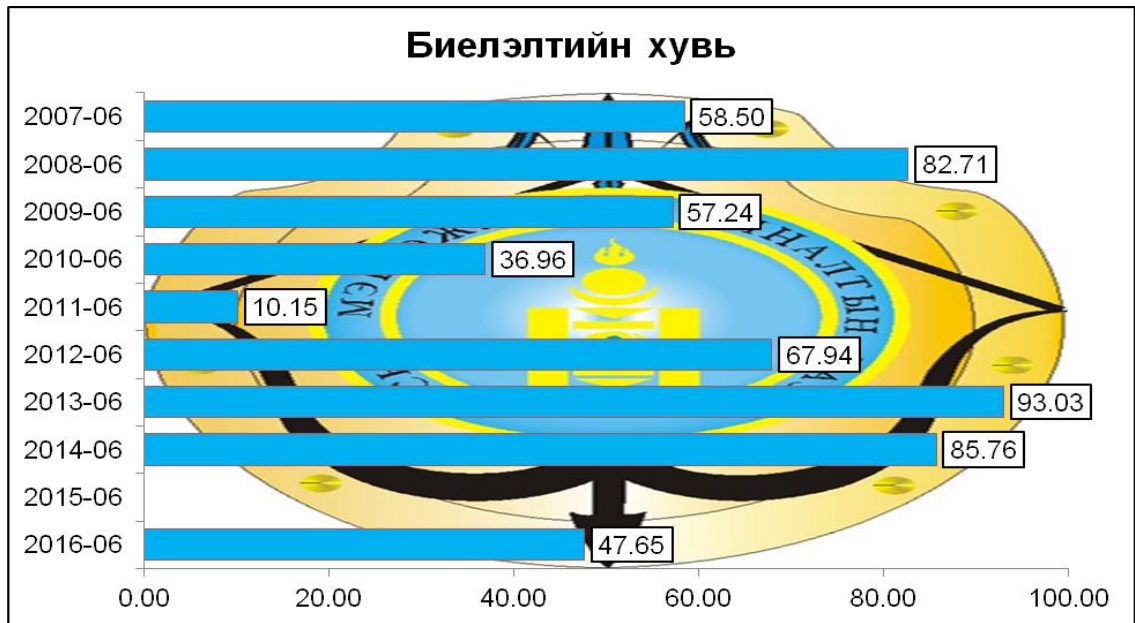

Аудит

Аймгийн аудитын газар 2016 оны эхний 6 сард 252 байгууллагын санхүүгийн тайланд аудит хийснээс 220 нь зөрчилгүй, 29 нь хязгаарлалттай, 3 нь сөрөг дүгнэлтүүдтэй гарлаа.

Байгууллага	Аудитын санал дүгнэлтийн төрөл					Төлбөрийн акт									
	Бүгд	Үүнээс:				Өмнөх оны үлдэгдэл		Тайлант онд өгсөн		Хэрэгжсэн			Тайлант он		Төсөвт оруулсан мөнгө /сая.төг/
		Зөрчилгүй	Хязгаарлалттай	Сөрөг	санал дүгнэлт гаргахаас татгалзсан	Тоо	Дүн /сая.төг/	Тоо	Дүн /сая.төг/	Тоо	Дүн /сая.төг/	Төсөвт оруулсан мөнгө /сая.төг/	Тоо	Дүн /сая.төг/	
Төрийн аудитын байгууллага	160	134	24	2	0	12	18.8	66	508.1	0	0	0	38	58.8	58.3
Төсвийн байгууллага	159	133	24	2		12	18.8	66	508.1				38	58.8	58.3
Төсөл, хөтөлбөр	1	1													
Хараат бус аудитын компани	92	86	5	1	0	1	2.6	65	66.4	1	2.6	2.6	34	47.8	47.8
Төсвийн байгууллага	87	81	5	1				64	63.2				34	47.8	47.8
Төсөл, хөтөлбөр															
Төрийн болон орон нутгийн өмчит аж ахуйн нэгж	5	5				1	2.6	1	3.2	1	2.6	2.6			
Нийт дүн	252	220	29	3	0	13	21.4	131	574.5	1	2.6	2.6	72	106.6	106.1

2016 оны эхний 6 сард 831 алдаа 148.1 сая ₮-ийн зөрчил илрүүлээ. Үүнээс 10.8 сая ₮-ийг үнийн дүн бүхий 86 алдаа залруулсан.

Аудитын төрөл	Илрүүлсэн алдаа, зөрчлийн ангилал /тоо, сая.төг/															Үүнээс залруулсан		
	Орлого бүрдүүлэлттэй холбоотой		Төсвийн төлөвлөлт, гүйцэтгэлтэй холбоотой		НББ, тайлагналтай холбоотой		Арвилан хэмнэлт, үр ашиг, үр нөлөөтэй холбоотой		Хууль, тогтоомжийн хэрэгжилттэй холбоотой		Дотоод хяналт, хариуцлагатай холбоотой		Худалдан авалттай холбоотой		Бусад			
	Тоо	Үнийн дүн	Тоо	Үнийн дүн	Тоо	Үнийн дүн	Тоо	Үнийн дүн	Тоо	Үнийн дүн	Тоо	Үнийн дүн	Тоо	Үнийн дүн	Тоо		Үнийн дүн	
Санхүүгийн тайлангийн аудит	33	528.3	79	539.1	300	20234.2	40	228.5	181	1950.3	95	4860.2	13	1043.5	40	2286.9	86	10870.2
Гүйцэтгэлийн аудит	1	259	1	3.8	6	2684.9	3	5.1			5	1231.8	1	3				
Нийцлийн аудит	1	0.5	5	37.9	12	465.3	1	4	6	18.8	5	838.1	2	27	1	0.2		
Нийт дүн	35	787.8	85	580.8	318	23384.4	44	237.6	187	1969.1	105	6930.1	16	1073.5	41	2287.1	86	10870.2

Аудитын төрөл	Тайлант оны											Хүлээн зөвшөөрүүлсэн үр өгөөж		
	Зөвлөмж /тоо/						Үүнээс хэрэгжүүлсэн					Санхүүгийн		
	Бүгд	Үүнээс:					Бүгд	Үүнээс:				Тоо	Дүн /сая.төг/	Санхүүгийн бус
Арвилан хэмнэх, үр ашиг, үр нөлөөг сайжруулах		Бүртгэл тайлагналтай холбоотой	Хууль тогтоомжийн хэрэгжилттэй холбоотой	Дотоод хяналтыг сайжуулах	Бусад	Арвилан хэмнэх, үр ашиг, үр нөлөөг сайжруулах		Бүртгэл тайлагналтай холбоотой	Хууль тогтоомжийн хэрэгжилттэй холбоотой	Дотоод хяналтыг сайжуулах	Бусад			
Санхүүгийн тайлангийн аудит	494	78	212	120	28	56	321	70	124	79	22	26		
Гүйцэтгэлийн аудит	10	5		2	2	1								
Нийцлийн аудит	10	3	1	2	4									
Нийт дүн	514	86	213	124	34	57	321	70	124	79	22	26		

Цаг агаарын тойм

Төв аймгийн 2016 оны 6 сарын цаг агаарын байдлыг
олон жилийн дундажтай харьцуулсан тойм

- агаарын дундаж температур 14-19 градус дулаан буюу Өндөрширээт орчмоор дулаан, Мөнгөнморьтоор сэрүүвтэр
- өдөр ажиглагдсан агаарын хамгийн дулаан температур нь 26-32 градус буюу Өндөрширээт, Жаргалант, Борнуурт хамгийн их нь 32 градус хүрч, Дэлгэрхаан, Эрдэнэ, Мөнгөнморьт орчмоор 26-27 градус дулаан ажиглагдсан байв.
- шөнийн хугацаанд ажиглагдсан хамгийн бага температур нь 0-8 градус дулаан буюу Мөнгөнморьт, Эрдэнэд 0-1 градус, бусад нутгаар 3-8 градус дулаан байв.
- бүх нутгаар сарын нийлбэр хур тунадас 23,4-82,2 мм, их нь Жаргалантад 82,2 мм, бага нь Баянцагаанд 23,4 мм тунадас оржээ.
- салхины их хурд 4-37 м/с, зарим газраар түр зуур 14-18 м/с, Эрдэнэсант орчмоор түр зуур 37 м/с хүрч, нөөлөг салхи ажиглагдсан байна. Бэлчээрийн ургамлын дундаж өндөр 5-15 см, Эрдэнэд 5 см, Эрдэнэсантад 15 см байв.

Олон жилийн дундажтай харьцуулсан дүгнэлт

2016 оны 6-р сард агаарын дундаж температурын хувьд ихэнх нутгаар 1-3 градусаар сэрүүн, зарим газраар өмнөх оны 6-р сартай ойролцоо дулаан, өдрийн агаарын их температур 1-5 градус орчмоор сэрүүн, шөнийн бага температур 2-6 градус орчмоор дулаан, тунадасны хувьд нийт нутгаар 1,2-77,9 мм орчмоор ахиу, халалт багатай, сарын эхэн буюу 1-2-нд зарим газраар 32 градус хүрч халсан байна. Цочир хүйтрэлт Мөнгөнморьт орчмоор сарын эхний 10 хоногт 3 удаа, 11-ний шөнө 1 удаа ажиглагдсан. Бусад нутгаар цочир хүйтрэлт ажиглагдаагүй байв. Тунадасны хэмжээ нийт нутгаар ахиу, бороотой өдрүүд олон, халалт цөөн, салхи шуурга багатай, Эрдэнэсантад ажиглагдсан нөөлөг салхинаас өөр аюултай үзэгдлийн хэмжээнд хүрсэн хүчтэй салхи, шуурга байхгүй, цаг агаар тогтвортой сар байлаа.

**2016 оны 6 угаар сарын цаг уурын үндсэн үзүүлэлтүүдийг
өмнөх оныхтой харьцуулсан байдал**

№	Цаг уурын станцын байршил	Агаарын дундаж температур		Агаарын үнэмлэхүй их температур		Агаарын үнэмлэхүй бага температур		Хур тунадасны нийлбэр		Салхины их хурд		Ургамлын өндөр
		2015 оны VI сар	2016 оны VI сар	2015 оны VI сар	2016 оны VI сар	2015 оны VI сар	2016 оны VI сар	2015 оны VI сар	2016 оны VI сар	2015 оны VI сар	2016 оны VI сар	2016 оны VI сар
		1	Бүрэн	17.0	16.0	33.0	30.0	2.0	4.0	17.8	32.1	22
2	Жаргалант	17.0	16.0	34.0	32.0	-1.0	4.0	4.3	82.2	18	10	13
3	Баян-Өнжүүл	17.0	16.0	34.0	30.0	2.0	6.0	14.6	32.1	24	14	12
4	Зуунмод	15.0	15.0	30.0	28.0	1.0	5.0	13.5	36.6	24	14	7
5	Мөнгөнморьт	14.0	14.0	31.0	27.0	-3.0		27.6	57.4	13	11	7
6	Эрдэнэсант	16.0	15.0	31.0	28.0	2.0	5.0	12.3	77.9	21	37	15
7	Мааньт	16.0	15.0	32.0	28.0	-2.0	4.0	6.3	60.0	15	12	11
8	Лүн	18.0	17.0	35.0	31.0	-1.0	5.0	3.4	36.6	26	12	10
9	Баянчандмань	16.0	15.0	32.0	29.0	-1.0	4.0	6.2	65.0	18	13	11
10	Угтаал	17.0	15.0	33.0	30.0	-1.0	3.0	8.8	58.2	26	14	11
11	Алтанбулаг	17.0	16.0	33.0	31.0		4.0	6.5	47.0	20	14	8
12	Заамар	18.0	17.0	34.0	30.0	2.0	7.0	4.1	29.1	9	7	12
13	Батсүмбэр	18.0	16.0	33.0	31.0	-3.0	3.0	7.1	69.9	20	4	12
14	Эрдэнэ	16.0	15.0	31.0	26.0	-4.0	1.0	9.3	69.6	16	13	5
15	Өндөрширээт	20.0	19.0	35.0	32.0	2.0	8.0	11.1	26.6	18	14	7
16	Баянжаргалан	19.0	18.0	34.0				1.4	33.6	12	8	6
17	Нөхөрлөл	19.0	17.0	31.0	30.0	1.0	5.0	4.2	61.0	18	10	6
18	Дэлгэрхаан	17.0	15.0	30.0	27.0	2.0	5.0	35.9	63.1	6	8	9
19	Баянцагаан	18.0	18.0	31.0	29.0	3.0	6.0	22.2	23.4	9	9	6
20	Борнуур	19.0	17.0	34.0	32.0		3.0	9.0	59.2	14	9	9
21	Залуучууд	20.0	17.0	34.0	31.0	-1.0	5.0	4.1	76.7	20	9	13

Эх сурвалж: Аймгийн УЦУОШАлбаны мэдээгээр авав.

Төв аймгийн Зуунмод хотын агаарын бохирдлын хэмжилт

Төв аймгийн нутагт уртрагийн $106^{\circ} 57'$, өргөргөгийн $47^{\circ} 43'$ солбицолд далайн түвшинээс дээш 1 529,3 метр өндөрт Зуунмод хотод байрладаг агаарын бохирдлын 1 харуулд 2004 оны 1 дүгээр сарын 1-нээс өнөөдрийг хүртэл агаарын найрлаганд байгаа хольцын концентрацийг тодорхойлох зорилгоор азотын исэл, хүхэрлэг хийн хэмжээнд хоногт 3 удаа (08, 14, 20 цагт) хэмжилт хийдэг. Хольцын концентрацийг хэмжих нэгж (мг/м³). Агаарын температур, салхины чиглэл, хурдны хэмжилт хамт хийдэг.

2015, 2016 оны 6 дугаар сарын агаарын бохирдлын үзүүлэлтүүд

Агаарын бохирдлын үзүүлэлтүүд		Зөвшөөрөгдөх /улсын хэмжээнд/		2015					2016				
		Хоногийн дундаж	Нэг удаагийн	Хоног	Сар	Улирал	Үнэмлэхүй их	Жил	Хоног	Сар	Улирал	Үнэмлэхүй их	Жил
Хүхэрлэг хий SO ₂ / мг/м ³		0.03	0.05						0.003	0.003	0.003	0,008	
Азотын давхар исэл/NO ₂ /мг/м ³		0.04	0.085						0.019	0.019	0.025	0,034	
Цацраг	Агаар мр/ц	0.6	0.11						-	-	-		
	Хөрс мр/ц	0.6	0.1						-	-	-		

-Тайлбар: Зуунмод сумын агаарын бохирдол нь 2016 оны 6-р сард 2014 оныхоос,NO₂ ын агууламж багассан үзүүлэлт харагдаж байна.

Гэвч зөвшөөрөгдөх дээд хэмжээнээс хэтэрсэн тохиолдол гараагүй

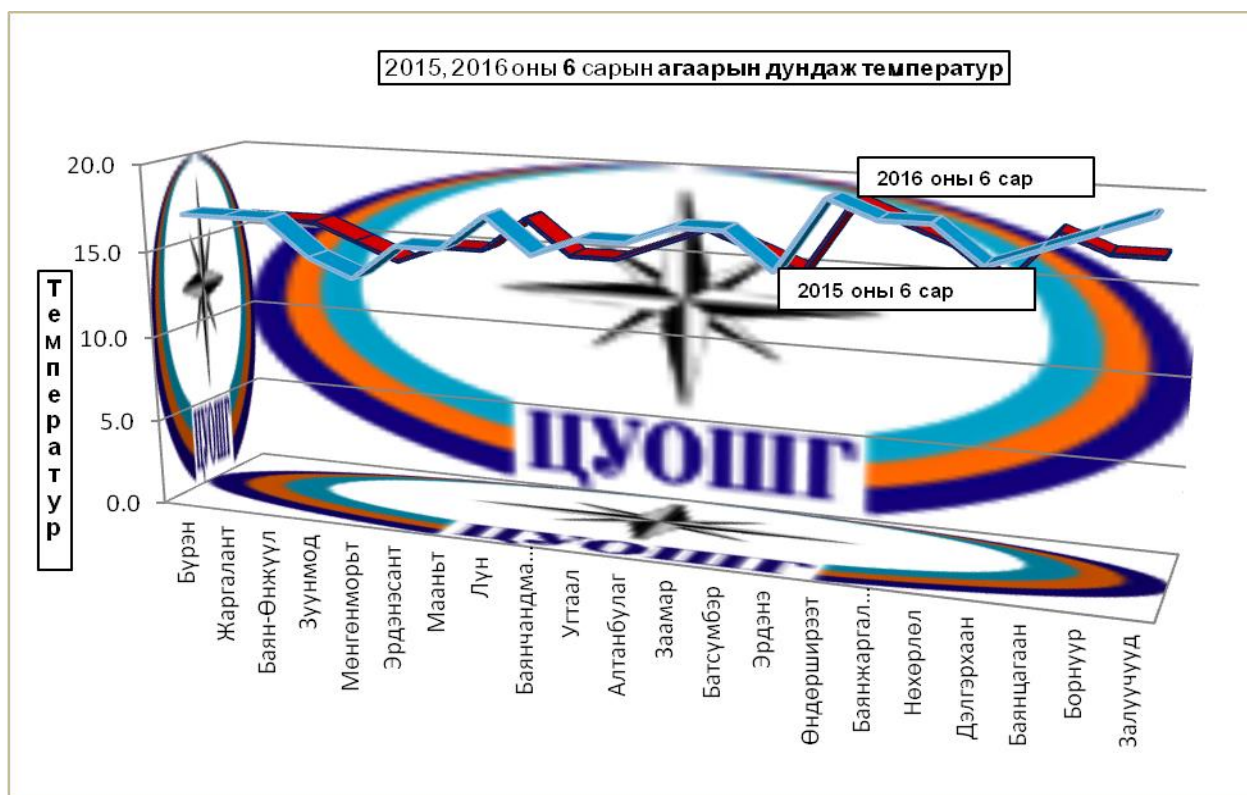

2016 ОНЫ ДОЛООДУГААР САРЫН ЦАГ АГААРЫН УРЬДЧИЛСАН МЭДЭЭ

Төв аймгийн нутгаар: Агаарын температурын сарын дундаж нь нийт нутгаар 17-22 градус дулаан буюу олон жилийн дунджийн орчим байх төлөвтэй.

2016 оны 7-р сарын агаарын температурын урьдчилсан төлөв



Халах үе: Нэгдүгээр арав хоногийн эхэн, дунд үе, сүүлийн хагас, хоёрдугаар арав хоногийн дунд үеэр халж, шөнөдөө 18-23 градус, өдөртөө 31-36 градус дулаан, ялангуяа 7-9-нд голын сав нутгаар 34-39 градус, зарим газраар 40 градус хүрч халах төлөвтэй.

Сэрүүсэх үе: Хоёр болон гуравдугаар арав хоногийн эхэн болон эцсээр сэрүүсч, уулархаг нутгаар шөнөдөө 5-10 градус, өдөртөө 15-20 градус дулаан, бусад нутгаар шөнөдөө 10-15 градус, өдөртөө 19-24 градус дулаан байна.

Бусад хугацаанд: Уулархаг нутгаар шөнөдөө 6-11 градус, өдөртөө 22-27 градус дулаан, бусад нутгаар шөнөдөө 14-19 градус, өдөртөө 25-30 градус дулаан байх төлөвтэй.

Энэ сард орох тунадасны нийлбэр хэмжээ нь аймгийн нутгаар олон жилийн дунджийн орчим бороо орох төлөвтэй.

2016 оны 7-р сард орох хур тунадасны урьдчилсан төлөв



Хоёрдугаар арав хоногийн эх, гуравдугаар арав хоногийн эцсээр ихэнх нутгаар бороо, нэг ба хоёрдугаар арав хоногийн дунд үеэр нутгийн хойд хэсгээр, хоёрдугаар арав хоногийн эцэс, гуравдугаар арав хоногийн эхээр зарим газраар түр зуурын бороо орох төлөвтэй. Дуу цахилгаантай. Борооны өмнө зарим газраар салхи түр зуур ширүүснэ.

ХӨДӨӨ АЖ АХУЙН ҮЙЛДВЭРЛЭЛД ХЭРХЭН НӨЛӨӨЛӨХ ТУХАЙ

7 дугаар сарын цаг агаарын урьдчилсан мэдээгээр агаарын дундаж температур ихэнх нутагт олон жилийн дунджийн орчим, баруун аймгуудын ихэнх нутгаар дунджаас дулаан, хур тунадас ихэнх нутагт олон жилийн дунджийн орчим, баруун аймгуудын зарим нутгаар дунджаас бага, говийн нутгийн зарим газраар дунджаас ахиу орохоор байна.

6 дугаар сарын 20-ны байдлаар зуншлагын байдал нийт нутгийн 70 гаруй хувьд хэвийн, 25 орчим хувьд буюу Баян-Өлгий, Увс, Ховд, Говь-Алтай, Завхан, Архангай, Баянхонгор, Өвөрхангай, Сэлэнгэ, Төв, Хэнтий, Дорнод, Дорноговь, Өмнөговийн зарим, Дундговь, Говьсүмбэрийн ихэнх сумдын нутгаар дунд, 5 орчим хувьд буюу Увсын Цагаанхайрхан, Говьсүмбэрийн Чойр, Дорноговийн Алтанширээ, Иххэт, Дундговийн Баянжаргалант, Өлзийт сумдын нутгаар муу байна. 7 дугаар сард агаарын дундаж температур дунджаас дулаан, хур тунадас дунджийн орчим ба түүнээс ахиу орохоор байгаа нь таримал болон бэлчээрийн ургамлын ургалтанд таатай нөлөөлөхөөр байна.

Аюулт үзэгдэл, осол

Аюулт үзэгдэл, осол 2016 оны эхний 6 сард 44 удаа гарсны улмаас 1 хүн амь насаа алдаж, 1487 толгой мал хорогдлоо. Энэ онд объектын түймэр 23 удаа, шатсан гэр, орон сууц 23 удаа бүртгэгдлээ. Аюулт үзэгдэл, ослын улмаас 2016 оны эхний 6 сард 392.5 сая ₮-ийн хохирол учирлаа.

Аюулт үзэгдэл, осол, 2016 оны эхний 6 сарын байдлаар *			
Үзүүлэлт	2015 VI	2016 VI	$\frac{2016-VI}{2015-VI}$ %
Аюулт үзэгдэл, ослын тохиолдлын тоо	10	44	440.0%
Аюулт үзэгдэл, ослын улмаас амь насаа алдсан хүний тоо	1	1	100.0%
Шатсан гэр, орон сууцны тоо	10	23	230.0%
Аюулт үзэгдлийн улмаас хорогдсон, устгасан мал, тэжээвэр амьтаны тоо	52	1487	2859.6%
Объектын түймрийн тоо	29	23	79.3%
Учирсан хохирлын хэмжээ, сая ₮	32.0	392.5	1226.6%

Тайлбар: *- Онцгой байдлын газрын мэдээ