



Төв аймгийн Засаг даргын дэргэдэх  
Статистикийн хэлтэс



# ТӨВ АЙМГИЙН НИЙГЭМ, ЭДИЙН ЗАСГИЙН БАЙДАЛ

2016/11



## Гарчиг

- **Нийгэм эдийн засгийн үзүүлэлтүүд** 2 - 3
- **Төсөв, мөнгө, зээл, хадгаламж, нийгмийн даатгал, нийгмийн халамж** 4-19
- **Хэрэглээний үнэ, тариф, ХАА-н бүтээгдэхүүний үнэ** 20-30
- **Ажилгүйчүүд** 31-36
- **Аж үйлдвэр** 37-44
- **Барилга** 45-48
- **Холбоо** 49-50
- **Эрүүл мэнд** 51-58
- **Гэмт хэрэг** 59-63
- **Улсын бүртгэл** 64-67
- **Бусад** 68-74

**Нийгэм эдийн засгийн, үндсэн үзүүлэлтүүд.**

Аймгийн нийгэм, эдийн засгийн зарим үндсэн үзүүлэлтүүдийг зэрэгцүүлсэн байдлаар гаргаж танилцуулгад оруулав.

	Хэмжих нэгж	2016 оны 11 сар				
		Аймгийн дундаж	хамгийн			
			их	бага		
Хүн амын нягтрал	хүн	1.18	<b>Зуунмод</b>	<b>797.45</b>	<b>Баянцагаан</b>	<b>0.30</b>
			Баянчандмань	6.08	Мөнгөнморьт	0.31
			Сүмбэр	4.89	Баянөнжүүл	0.44
			Борнуур	4.2	Эрдэнэ	0.47
			Жаргалант	3.33	Сэргэлэн	0.51
Төрөх насны 1000 эмэгтэйд ногдох төрөлт	хүн	43	<b>Зуунмод</b>	<b>176</b>	<b>Баяндэлгэр</b>	<b>0</b>
			Батсүмбэр	34	Баянхангай	0
			Дэлгэрхаан	32	Сэргэлэн	2
			Бүрэн	29	Мөнгөнморьт	2
			Эрдэнэсант	24	Баян-Өнжүүл	3
1000 хүнд ногдох нас баралт	хүн	4	Сүмбэр	7	Сэргэлэн	2
			Борнуур	6	Бүрэн	2
			Мөнгөнморьт	5	Заамар	2
			Эрдэнэсант	5	Дэлгэрхаан	2
			Баянчандмань	5	Алтанбулаг	3
Хөдөлмөрийн насны 10000 хүнд ногдох ажилгүйчүүдийн тоо	хүн	137	<b>Баянжаргалан</b>	<b>870</b>	Архуст	13
			Баянцогт	805	Сүмбэр	18
			Угтаал	432	Баян	22
			Мөнгөнморьт	312	Бүрэн	27
			Дэлгэрхаан	205	Эрдэнэ	34
Амьд төрсөн 1000 хүүхдэд ногдох нас баралт	хүн	21	<b>Архуст</b>	<b>333</b>	Дэлгэрхаан	0
			Өндөрширээт	250	Сүмбэр	0
			Лүн	100	Баяндэлгэр	0
			Угтаал	83	Мөнгөнморьт	0
			Жаргалант	59	Заамар	0
10000 хүн тутмаас халдварт өвчнөөр өвчлөгчид	хүн	124	Зуунмод	338	Баяндэлгэр	7
			Баян-Өнжүүл	185	Дэлгэрхаан	12
			Баян	173	Лүн	22
			Архуст	158	Баянхангай	29
			Угтаал	113	Өндөрширээт	31
Орон нутгийн төсвийн орлогод зарлагын эзлэх хувь	%	19.87	<b>Сэргэлэн</b>	<b>84.48</b>	<b>Баянхангай</b>	<b>6.25</b>
			Заамар	75.14	Дэлгэрхаан	6.30
			Мөнгөнморьт	47.82	Баянжаргалан	7.45
			Зуунмод	43.45	Сүмбэр	8.79
			Эрдэнэ	37.99	Угтаал	10.86
Нэг хүнд ногдох төсвийн зарлага	мян-₮	683.42	<b>Баянхангай</b>	<b>891.17</b>	<b>Батсүмбэр</b>	<b>345.35</b>
			Архуст	742.60	Борнуур	359.53
			Дэлгэрхаан	732.71	Эрдэнэ	395.25
			Баяндэлгэр	731.92	Эрдэнэсант	397.31
			Мөнгөнморьт	672.22	Баянчандмань	425.22
Нэг хүнд ногдох төсвийн орлого	мян-₮	135.81	<b>Сэргэлэн</b>	<b>471.91</b>	<b>Эрдэнэсант</b>	<b>43.45</b>
			Заамар	353.07	Борнуур	43.71
			Мөнгөнморьт	321.47	Дэлгэрхаан	46.13
			Зуунмод	191.71	Баянжаргалан	48.81
			Баян	179.81	Бүрэн	51.02
16-гаас дээш насны 10000 хүнд ногдох гэмт хэрэг	хүн	87	<b>Батсүмбэр</b>	<b>415</b>	<b>Бүрэн</b>	<b>12</b>
			Заамар	386	Мөнгөнморьт	13
			Сэргэлэн	326	Дэлгэрхаан	14
			Борнуур	239	Лүн	27
			Аргалант	229	Угтаал	28

	Хэмжих нэгж	2016 оны XI сар				
		Аймгийн дундаж үнэ /₮-өөр/	Хамгийн			
			их	бага		
1-р зэргийн гурил	кг	<b>1188.1</b>	<b>Мөнгөнморьт</b>	<b>1450.0</b>	Алтанбулаг	990.0
			Баянжаргалан	1400.0	Эрдэнэ	990.0
			Жаргалант	1375.0	Бүрэн	1000.0
			Лүн	1366.7	Баянцогт	1040.0
			Аргалант	1300.0	Батсүмбэр	1066.7
Хонины мах	кг	<b>4971.9</b>	<b>Заамар</b>	<b>6500.0</b>	<b>Баянхангай</b>	<b>3650.0</b>
			Борнуур	6166.7	Баянцагаан	3800.0
			Баянжаргалан	6000.0	Батсүмбэр	4000.0
			Баян-Өнжүүл	6000.0	Цээл	4000.0
			Баянчандмань	6000.0	Лүн	4250.0
Үхрийн мах	кг	<b>5354.2</b>	<b>Заамар</b>	<b>6250.0</b>	<b>Баянхангай</b>	<b>4000.0</b>
			Борнуур	6166.7	Бүрэн	4500.0
			Баян-Өнжүүл	6000.0	Лүн	4500.0
			Баянчандмань	6000.0	Угтаал	4833.3
			Цээл	6000.0	Эрдэнэсант	5000.0
Цагаан будаа	кг	<b>2412.3</b>	Аргалант	2600.0	Батсүмбэр	2200.0
			Баянхангай	2600.0	Бүрэн	2200.0
			Архуст	2500.0	Баян-Өнжүүл	2225.0
			Баянчандмань	2500.0	Алтанбулаг	2233.3
			Борнуур	2500.0	Зуунмод	2266.7
Ургамлын тос	литр	<b>3525.0</b>	<b>Сэргэлэн</b>	<b>3900.0</b>	<b>Цээл</b>	<b>3100.0</b>
			Баян	3800.0	Бүрэн	3300.0
			Баянцагаан	3700.0	Баянжаргалан	3400.0
			Эрдэнэ	3700.0	Борнуур	3400.0
			Өндөрширээт	3666.7	Эрдэнэсант	3400.0
Шингэн сүү	литр	<b>1051.5</b>	<b>Зуунмод</b>	<b>1600.0</b>	<b>Борнуур</b>	<b>600.0</b>
			Эрдэнэсант	1500.0	Баянчандмань	700.0
			Баян	1300.0	Сэргэлэн	800.0
			Баянхангай	1300.0	Аргалант	866.7
			Өндөрширээт	1250.0	Алтанбулаг	1000.0
Элсэн чихэр	кг	<b>2250.0</b>	Баян-Өнжүүл	2500.0	<b>Бүрэн</b>	<b>1800.0</b>
			Баянчандмань	2500.0	Баяндэлгэр	1900.0
			Борнуур	2500.0	Лүн	2000.0
			Дэлгэрхаан	2500.0	Сүмбэр	2000.0
			Заамар	2500.0	Алтанбулаг	2066.7
Талх	ширхэг	<b>1269.7</b>	<b>Мөнгөнморьт</b>	<b>1525.0</b>	Борнуур	1000.0
			Заамар	1500.0	Цээл	1000.0
			Баянжаргалан	1466.7	Эрдэнэсант	1000.0
			Өндөрширээт	1433.3	Алтанбулаг	1200.0
			Баянцагаан	1400.0	Архуст	1200.0
Төмс	кг	<b>794.2</b>	<b>Эрдэнэсант</b>	<b>1200.0</b>	Баянчандмань	500.0
			Баянцагаан	1033.3	Борнуур	500.0
			Баянхангай	1000.0	Баян	533.3
			Баянцогт	1000.0	Баяндэлгэр	600.0
			Бүрэн	1000.0	Заамар	600.0
Сонгино	кг	<b>1366.0</b>	<b>Сүмбэр</b>	<b>1650.0</b>	<b>Эрдэнэ</b>	<b>900.0</b>
			Заамар	1600.0	Өндөрширээт	1000.0
			Цээл	1550.0	Мөнгөнморьт	1075.0
			Алтанбулаг	1500.0	Батсүмбэр	1150.0
			Архуст	1500.0	Баян-Өнжүүл	1175.0
Ундны ус	40 литр	<b>68.9</b>	<b>Мөнгөнморьт</b>	<b>200.0</b>	Заамар	40.0
			Баяндэлгэр	160.0	Лүн	40.0
			Цээл	120.0	Өндөрширээт	40.0
			Алтанбулаг	80.0	Сүмбэр	40.0
			Аргалант	80.0	Угтаал	40.0



# ТӨСӨВ, МӨНГӨ

Төсвийн орлого 2016 оны эхний 11 сард орон нутаг ба аймагт төвлөрүүлснээр орлого 12.2 тэрбум ₮, зарлага 61.5 тэрбум ₮ болж, аймаг, орон нутгийн төсвийн орлогоор тооцоход орлогын төлөвлөгөө 111.77 хувь биелэгдэж, үндсэн нэрийн татварын орлогуудаас; ХХОАТ, бусад орлого, бууны албан татвар, улсын тэмдэгтийн хураамж, газрын төлбөр, ойгоос түлээ, мод ашигласны төлбөр, бусад төлбөр, хураамж, түрээсийн орлогын төлөвлөгөө биелэгдсэнгүй.

Төсвийн орлогын гүйцэтгэл. ( мянган ₮) Budget revenue. /thousand tog/

Орлогын төрлүүд. Types of revenue	2015-11	2016 оны эхний 11 сар			2016% 2015	Орлогод эзлэх % 2016 он
		Төлөв- лөгөө	Гүйцэт- гэл	ТБ %		
<b>I. ОРЛОГО - Бүгд REVENUE-TOTAL (II+Y)</b>	<b>11176 065.9</b>	10941 448.1	<b>12229 166.8</b>	111.77%	109.42%	<b>100.00%</b>
<b>II. Урсгал орлого-current revenue (III+IV)</b>	<b>11016 396.6</b>	10896 448.1	<b>12159 817.0</b>	111.59%	110.38%	<b>99.43%</b>
<b>III Татварын орлого -tax revenue (1+2+3+4)</b>	<b>9581 149.8</b>	10040 145.6	<b>10854 437.9</b>	108.11%	113.29%	<b>88.76%</b>
<b>1.Орлогын албан татвар-income tax (1.1+1.2)</b>	<b>5144 657.7</b>	6049 350.9	<b>5809 000.5</b>	96.03%	112.91%	<b>47.50%</b>
<b>1.1. Хувь хүний орлогын албан татвар</b> Individuals Income tax	<b>5144 657.7</b>	6049 350.9	<b>5809 000.5</b>	96.03%	112.91%	<b>47.50%</b>
ү Хувь хүний орлогын албан татвар /Суутган-1/ орлогыг тухай бүр тодорхойлох боломжгүй	<b>5365 680.6</b>	6100 893.9	<b>5923 761.7</b>	97.10%	110.40%	<b>48.44%</b>
ү хувийн мал бүхий иргэний орлого	<b>39 670.7</b>		<b>136.4</b>		0.34%	<b>0.00%</b>
э Хувь хүний орлогын албан татвар-ын буцаан олголт э хувьцааны ногдол ашиг, хувь хүртэгчийн	<b>1 813.9</b>		<b>831.5</b>		45.84%	<b>0.01%</b>
с бусад орлого	<b>-641 028.6</b>	-750 000.0	<b>-704 285.0</b>	93.90%	109.87%	<b>-5.76%</b>
<b>1.2. Аж ахуйн нэгжийн орлогын татвар</b> Corporate Income tax	<b>378 521.1</b>	698 457.0	<b>588 555.9</b>	84.27%	155.49%	<b>4.81%</b>
<b>2. Өмчийн татвар</b> Property tax	<b>248 479.3</b>	274 412.7	<b>388 779.4</b>	141.68%	156.46%	<b>3.18%</b>
Үл хөдлөх хөрөнгийн Бууны албан татвар	<b>244 117.8</b>	247 017.1	<b>368 570.1</b>	149.21%	150.98%	<b>3.01%</b>
<b>3. Дотоодын бараа үйлчилгээний татвар</b> Domestic goods and services Дотоодын (НӨАТ) Онцгой татвар	<b>4 361.5</b>	27 395.6	<b>20 209.3</b>	73.77%	463.36%	<b>0.17%</b>
<b>4.Тусгай зориулалтын орлого</b> үүнээс Автотээврийн болон өөрөө явагч хэрэгслийн	<b>287 599.0</b>	270 000.0	<b>324 434.7</b>	120.16%	112.81%	<b>2.65%</b>
<b>5. Бусад албан татвар, төлбөр, хураамж</b> Other taxes	<b>287 599.0</b>	270 000.0	<b>324 434.7</b>	120.16%	112.81%	<b>2.65%</b>
а. Улсын тэмдэгтийн хураамж	<b>3900 413.8</b>	3446 382.0	<b>4332 223.3</b>	125.70%	111.07%	<b>35.43%</b>
б. Ашигт малтмалын нөөцийн төлбөр	<b>257 837.9</b>	266 451.2	<b>253 670.7</b>	95.20%	98.38%	<b>2.07%</b>
в. Газрын төлбөр	<b>1273 640.4</b>	1350 548.8	<b>1289 338.3</b>	95.47%	101.23%	<b>10.54%</b>
г. Ойгоос түлээ, мод ашигласны төлбөр	<b>127 756.4</b>	188 362.0	<b>125 749.0</b>	66.76%	98.43%	<b>1.03%</b>
д. Ашигт малтмалаас бусад байгалийн баялаг ашиглахад олгох эрхийн зөвшөөрлийн хураамж	<b>12 829.7</b>	10 050.0	<b>38 343.2</b>	381.52%	298.86%	<b>0.31%</b>
е.Байгалийн ургамал	<b>194 025.9</b>	30 354.0	<b>454 538.8</b>	1497.46%	234.27%	<b>3.72%</b>
ё.Агнуурын нөөц ашигласны төлбөр, агнах барих зөвшөөрлийн хураамж	<b>197 037.1</b>	135 168.0	<b>293 334.5</b>	217.01%	148.87%	<b>2.40%</b>
ж.Түгээмэл тархацтай ашигт малтмал ашигласны төлбөр	<b>98 041.3</b>	174 780.0	<b>168 612.6</b>	96.47%	171.98%	<b>1.38%</b>
и.Ус, рашаан ашигласны төлбөр	<b>1594 488.3</b>	1137 184.9	<b>1563 366.3</b>	137.48%	98.05%	<b>12.78%</b>
к.Газрын тосны тусгай зөвшөөрлийн хураамж	<b>751.0</b>	916.3				
л.Нохойн албан татвар	<b>144 005.8</b>	152 566.8	<b>145 269.9</b>	95.22%	100.88%	<b>1.19%</b>
м.Бусад төлбөр, хураамж	<b>1435 246.8</b>	856 302.5	<b>1305 379.1</b>	152.44%	90.95%	<b>10.67%</b>
<b>IV. -Татварын бус орлого-Non tax revenue</b>	<b>1435 246.8</b>	856 302.5	<b>1305 379.1</b>	152.44%	90.95%	<b>10.67%</b>
а. Хувьцааны ногдол ашиг	<b>518 283.2</b>	566 398.7	<b>706 095.3</b>	124.66%	136.24%	<b>5.77%</b>
б. Хүү торгуулийн орлого	<b>91 805.0</b>	89 314.4	<b>99 542.0</b>	111.45%	108.43%	<b>0.81%</b>
в. Төсөвт газрын өөрийн орлого	<b>32 963.3</b>	33 123.8	<b>29 247.8</b>	88.30%	88.73%	<b>0.24%</b>
г.Түрээсийн орлого	<b>792 195.3</b>	167 465.6	<b>470 494.0</b>	280.95%	59.39%	<b>3.85%</b>
д. Бусад орлого /Нэр зааж ангилаагүй орлого/ Y. -Хөрөнгө борлуулсны орлого-Capital revenue	<b>159 669.3</b>	45 000.0	<b>69 349.8</b>	154.11%	43.43%	<b>0.57%</b>
а. Төрийн өмч худалдсаны орлого	<b>1 480.0</b>	36 000.0	<b>46 722.0</b>	129.78%	3156.89%	<b>0.38%</b>
б. Өмч хувьчлалын орлого	<b>158 189.3</b>	9 000.0	<b>22 627.8</b>	251.42%	14.30%	<b>0.19%</b>

Аймгийн төсвийн орлого 2015 оны мөн үеэс 9.4 хувь буюу 1.1 тэрбум ₮-өөр өслөө. Аймгийн төсвийн орлогын 88.76 хувийг татварын, 10.67 хувийг татварын бус, 0.57 хувийг хөрөнгө борлуулсны орлогууд бүрдүүлж байгаа нь 2015 оны мөн үеэс татварын орлого 3.04 нэгжээр өсч, татварын бус орлого 2.17 нэгжээр, хөрөнгө борлуулсны орлого 0.85 нэгжээр тус бүр буурлаа.

Аймгийн нийт 3 шатны орлого 18.1 тэрбум ₮ болж аймгийнх 9.6 тэрбум ₮ буюу 53.05 хувь, сумынх 2.6 тэрбум ₮ буюу 14.34 хувь, улсынх 5.9 тэрбум ₮ буюу 32.61 хувийг тус бүр бүрдүүлжээ.



**Аймагт төвлөрүүлэх орлогууд.**

( мян-₮)

	2015-11	2016 оны эхний 11 сар			2016 % 2015
		төлөв - лөгөө	гүйцэт- гэл	ТБ-ийн хувь	
Авто техник болон өөрөө явах хэрэгслийн	<b>287 599.0</b>	270 000.0	<b>324 434.7</b>	120.16%	112.81%
Хувь хүний орлогын албан татвар /Суутган-1/	<b>5365 680.6</b>	6100 893.9	<b>5923 761.7</b>	97.10%	110.40%
Газрын төлбөр	<b>1273 640.4</b>	1350 548.8	<b>1289 338.3</b>	95.47%	101.23%
Үл хөдлөх хөрөнгийн	<b>244 117.8</b>	247 017.1	<b>368 570.1</b>	149.21%	150.98%
Хүү торгууль	<b>347 474.7</b>	432 950.0	<b>513 476.0</b>	118.60%	147.77%
Төсөвт газрын өөрийн орлого	<b>76 791.1</b>	75 760.0	<b>83 455.8</b>	110.16%	108.68%
Ус ашигласны төлбөр	<b>1546 623.1</b>	1120 903.4	<b>1504 658.0</b>	134.24%	97.29%
Хөрөнгө борлуулсны орлого	<b>1 480.0</b>	36 000.0	<b>46 722.0</b>	129.78%	3156.89%
Өмч хувьчлалын орлого	<b>158 189.3</b>	9 000.0	<b>22 627.8</b>		14.30%
Нэр зааж төлөвлөөгүй орлого	<b>303 768.9</b>	73 516.3	<b>87 936.1</b>	119.61%	28.95%
Улсын тэмдэгтийн хураамж	<b>157 550.0</b>	162 560.0	<b>161 956.7</b>	99.63%	102.80%
Газрын тосны тусгай зөвшөөрлийн хураамж					
Түрээсийн орлого	<b>13 800.0</b>	13 200.0	<b>4 800.0</b>	36.36%	34.78%
Лиценз: ашиглалтын					
Хувь хүний орлогын албан татвар -ын буцаан олголт	<b>-641 028.6</b>	-750 000.0	<b>-704 285.0</b>	93.90%	109.87%
<b>ДҮН</b>	<b>9135 686.3</b>	9142 349.5	<b>9627 452.2</b>	<b>105.31%</b>	105.38%

**Улсад төвлөрүүлдэг орлогууд.**

( мян-₮)

	2015-11	2016 оны эхний 11 сар			2016 % 2015
		төлөв - лөгөө	гүйцэт- гэл	ТБ-ийн хувь	
Аж ахуйн нэгжийн орлогын албан татвар	<b>669 954.9</b>	615 840.0	<b>1039 177.5</b>	168.74%	155.11%
Нэмэгдсэн өртгийн албан татвар	<b>812 971.6</b>	1056 960.0	<b>785 308.3</b>	74.30%	96.60%
Онцгой албан татвар	<b>9 600.0</b>	32 343.5	<b>21 000.0</b>	64.93%	218.75%
Ашигт малтмалын нөөц ашигласны төлбөр	<b>2194 624.1</b>	2692 070.0	<b>4037 226.3</b>	149.97%	183.96%
Агаарын бохирдлын төлбөр	<b>29 824.1</b>	31 187.2	<b>34 664.5</b>	111.15%	116.23%
Өсөн нэмэгдэх нөөцийн төлбөр			<b>825.4</b>		
<b>ДҮН</b>	<b>3716 974.7</b>	4428 400.7	<b>5918 202.0</b>	<b>133.64%</b>	159.22%

2015 оны мөн үеэс төсөвт байгууллагуудын өглөг 50.4 хувь буюу 790.0 сая ₮-өөр буурч 777.9 сая ₮ болж, авлага 3.1 дахин буюу 406.6 сая ₮-өөр өсч 539.7 сая ₮ боллоо.



EXPENDITURE SECTOR	Нийт зарлага		total expenditure			/мян.₮/		2016 % 2015
	2015 оны мөн үеийн гүйцэтгэл	2016 оны эхний 11 сар	Төлөв- лөгөө	Гүйцэт- гэл	ТБ %	Нийт зар- лагад зэлэх %	Салбарын зарлагад зэлэх %	
<b>НИЙТ ЗАРЛАГА</b>	<b>54,822,286.0</b>	<b>68,026,734.3</b>	<b>61,541,097.8</b>	90.47%	100.00%	100.00%	112.26%	
<b>Цалин, хөлс болон нэмэгдэл урамшил</b>	<b>27,640,529.1</b>	<b>28,342,889.8</b>	<b>27,527,097.5</b>	97.12%	44.73%	44.73%	99.59%	
Үндсэн цалин	23,916,594.2	23,410,331.9	<b>23,009,740.4</b>	98.29%	37.39%	37.39%	96.21%	
Нэмэгдэл, урамшил	1,136,382.0	2,049,699.1	<b>1,830,494.8</b>	89.31%	2.97%	2.97%	161.08%	
Унаа, хоолны хөнгөлөлт	31,078.1	35,448.3	<b>28,778.7</b>	81.18%	0.05%	0.05%	92.60%	
Урамшуулал	1,016,960.9	1,284,906.1	<b>1,155,535.2</b>	89.93%	1.88%	1.88%	113.63%	
Гэрээт ажлын хөлс	1,539,513.9	1,562,504.4	<b>1,502,548.4</b>	96.16%	2.44%	2.44%	97.60%	
<b>Ажил олгогчоос нийгмийн даатгалд төлөх шимтгэл</b>	<b>3,027,021.5</b>	<b>3,098,164.4</b>	<b>2,980,496.7</b>	96.20%	4.84%	4.84%	98.46%	
<b>Байр ашиглалттай холбоотой тогтмол зардал</b>	<b>5,625,979.5</b>	<b>8,409,138.9</b>	<b>7,679,244.5</b>	91.32%	12.48%	12.48%	136.50%	
Гэрэл цахилгаан	671,652.9	901,356.6	<b>771,884.3</b>	85.64%	1.25%	1.25%	114.92%	
Түлш, халаалт	4,832,275.0	7,285,697.2	<b>6,716,832.1</b>	92.19%	10.91%	10.91%	139.00%	
Цэвэр, бохир ус	121,661.0	220,245.7	<b>188,872.4</b>	85.76%	0.31%	0.31%	155.24%	
Байрны түрээсийн хөлс	390.6	1,839.4	<b>1,655.6</b>	90.01%	0.00%	0.00%	423.84%	
<b>Хангамж бараа материалын зардал</b>	<b>709,073.0</b>	<b>951,959.0</b>	<b>882,511.0</b>	92.70%	1.43%	1.43%	124.46%	
Бичиг хэрэг	73,950.9	97,499.6	<b>95,262.2</b>	97.71%	0.15%	0.15%	128.82%	
(шатахуун)Тээвэр	495,833.4	618,645.0	<b>582,917.0</b>	94.22%	0.95%	0.95%	117.56%	
Шуудан, холбоо	59,081.7	102,707.2	<b>88,970.1</b>	86.63%	0.14%	0.14%	150.59%	
Ном, хэвлэл авах	13,743.9	21,677.0	<b>15,373.3</b>	70.92%	0.02%	0.02%	111.85%	
Хог тээвэр, цэвэрлэгээ	40,066.5	73,313.1	<b>67,413.4</b>	91.95%	0.11%	0.11%	168.25%	
Бага үнэтэй, түргэн элэгдэх зүйлс	26,396.6	38,117.1	<b>32,575.0</b>	85.46%	0.05%	0.05%	123.41%	
<b>Нормативт зардал</b>	<b>2,275,280.7</b>	<b>2,816,298.6</b>	<b>2,614,251.2</b>	92.83%	4.25%	4.25%	114.90%	
Эм, бэлдмэл	139,104.5	333,616.2	<b>313,044.3</b>	93.83%	0.51%	0.51%	225.04%	
Хоол	2,057,067.2	2,350,001.3	<b>2,184,686.1</b>	92.97%	3.55%	3.55%	106.20%	
Нормын хувцас, зөөлөн эдлэл	79,109.0	132,681.1	<b>116,520.8</b>	87.82%	0.19%	0.19%	147.29%	
<b>Эд хогшил, урсгал засварын зардал</b>	<b>156,356.6</b>	<b>216,489.5</b>	<b>201,374.4</b>	93.02%	0.33%	0.33%	128.79%	
Багаж, хэрэгсэл	3,051.3	40,486.0	<b>32,370.0</b>	79.95%	0.05%	0.05%	1060.86%	
Тавилга	5,141.3	9,106.8	<b>8,820.0</b>	96.85%	0.01%	0.01%	171.55%	
Хөдөлмөр хамгааллын хэрэглэл		1,235.0	<b>1,110.1</b>	89.89%	0.00%	0.00%		
Урсгал засвар	148,163.9	165,661.7	<b>159,074.3</b>	96.02%	0.26%	0.26%	107.36%	
<b>Томиллолт зочны зардал</b>	<b>181,928.2</b>	<b>133,411.2</b>	<b>109,734.3</b>	82.25%	0.18%	0.18%	60.32%	
Дотоод албан томилолт	181,928.2	133,411.2	<b>109,734.3</b>	82.25%	0.18%	0.18%	60.32%	
<b>Бусдаар гүйцэтгүүлсэн ажил үйлчилгээний төлбөр хураамж</b>	<b>274,359.2</b>	<b>813,941.5</b>	<b>637,255.4</b>	78.29%	1.04%	1.04%	232.27%	
Бусдаар гүйцэтгүүлсэн ажил үйлчилгээний төлбөр хураамж		753,400.7	<b>587,699.8</b>					
Аудит, баталгаажуулалт, зэрэглэл тогтоох	282,856.4	3,721.8	<b>1,321.0</b>	35.49%	0.00%	0.00%	0.47%	
Даатгалын үйлчилгээ	27,114.9	10,736.0	<b>9,718.5</b>	90.52%	0.02%	0.02%	35.84%	
Тээврийн хэрэгслийн татвар	5,781.7	10,510.9	<b>8,767.3</b>	83.41%	0.01%	0.01%	151.64%	
Тээврийн хэрэгслийн оношлогоо	10,860.9	4,636.4	<b>3,687.8</b>	79.54%	0.01%	0.01%	33.95%	
Мэдээлэл, технологийн үйлчилгээ	2,376.6	28,825.4	<b>25,581.5</b>	88.75%	0.04%	0.04%	1076.39%	
Газрын төлбөр	23,667.8	1,357.9	<b>229.2</b>	16.88%	0.00%	0.00%	0.97%	
Банк, санхүүгийн байгууллагын үйлчилгээний хураамж	178.5	752.4	<b>250.3</b>	33.26%	0.00%	0.00%	140.18%	
<b>Бараа үйлчилгээний бусад зардал</b>	<b>17,295.1</b>	<b>6,549,264.5</b>	<b>5,588,407.4</b>	85.33%	9.08%	9.08%	32312.16%	
Бараа үйлчилгээний бусад зардал	1,739,336.7	6,355,318.6	<b>5,415,990.9</b>	85.22%	8.80%	8.80%	311.38%	
Хичээл үйлдвэрлэлийн дадлага хийх	51,629.6	193,945.9	<b>172,416.5</b>	88.90%	0.28%	0.28%	333.95%	
Хүү								
Дотоод зээлийн үйлчилгээний төлбөр								
<b>ТАТААС</b>	<b>134,118.4</b>	<b>354,017.3</b>	<b>354,008.3</b>	100.00%	0.58%	0.58%	263.95%	
Төрийн өмчит байгууллагад олгох татаас	102,000.0	102,000.0	<b>102,000.0</b>	100.00%	0.17%	0.17%	100.00%	
Хувийн хэвшлийн байгууллагад олгох татаас	32,118.4	252,017.3	<b>252,008.3</b>	100.00%	0.41%	0.41%	784.62%	
<b>УРСГАЛ ШИЛЖҮҮЛЭГ</b>	<b>6,979,715.1</b>							
Засгийн газрын урсгал шилжүүлэг	79,195.3							
Засгийн газрын дотоод шилжүүлэг	79,195.3							
<b>Бусад урсгал шилжүүлэг</b>	<b>6,900,519.8</b>	<b>9,055,460.9</b>	<b>7,826,393.9</b>	86.43%	12.72%	12.72%	113.42%	
Нийгмийн халамжийн тэтгэвэр, тэтгэмж	5,535,880.4	6,948,635.1	<b>5,805,504.3</b>	83.55%	9.43%	9.43%	104.87%	
Ажил олгогчоос олгох бусад тэтгэмж, урамшуулал	13,594.9	19,670.5	<b>19,450.5</b>	98.88%	0.03%	0.03%	143.07%	
Төрөөс иргэдэд олгох тэтгэмж, урамшуулал	503,083.3	615,633.6	<b>551,953.1</b>	89.66%	0.90%	0.90%	109.71%	
Тэтгэвэрт гарахад олгох нэг удаагийн мөнгөн тэтгэмж	432,428.1	1,023,846.9	<b>1,011,354.2</b>	98.78%	1.64%	1.64%	233.88%	
Хөдөө орон нутагт тогтвор суурьшилтай ажилласан албан хаагчдад төрөөс үзүүлэх дэмжлэг	369,525.9	406,708.9	<b>406,266.9</b>	99.89%	0.66%	0.66%	109.94%	
Нэг удаагийн тэтгэмж, шагнал урамшуулал	46,007.1	40,965.9	<b>31,865.0</b>	77.78%	0.05%	0.05%	69.26%	
<b>ХӨРӨНГИЙН ЗАРДАЛ</b>	<b>6,018,461.2</b>	<b>5,727,202.7</b>	<b>4,171,869.3</b>	72.84%	6.78%	6.78%	69.32%	
Барилга байгууламж	1,647,498.9	2,505,281.4	<b>1,845,272.4</b>	73.66%	3.00%	3.00%	112.00%	
Их засвар	383,247.1	1,099,461.7	<b>740,219.7</b>	67.33%	1.20%	1.20%	193.14%	
Тоног төхөөрөмж	34,851.8	6,000.0	<b>19,701.3</b>	328.35%	0.03%	0.03%	56.53%	
Бусад хөрөнгө	3,952,863.5	2,116,459.6	<b>1,566,675.9</b>	74.02%	2.55%	2.55%	39.63%	
Эргэж төлөгдөх төлбөрийг хассан цэвэр зээл		1,558,496.0	<b>968,453.9</b>	62.14%	1.57%	1.57%		
Эргэж төлөгдөх зээл		1,558,496.0	<b>968,453.9</b>	62.14%	1.57%	1.57%		
<b>ЗАРДЛЫГ САНХҮҮЖҮҮЛЭХ ЭХ ҮҮСЭВЭР</b>	<b>57,306,478.4</b>	<b>68,026,734.3</b>	<b>64,070,416.5</b>	94.18%	104.11%	104.11%	111.80%	
УЛСЫН ТӨСВӨӨС САНХҮҮЖИХ	<b>33,011,231.8</b>	<b>37,449,829.7</b>	<b>37,102,087.8</b>	99.07%	60.29%	60.29%	112.39%	
Тусгай зориулалтын шилжүүлгээс санхүүжих	33,011,231.8	37,449,829.7	<b>37,102,089.8</b>	99.07%	60.29%	60.29%	112.39%	
Орон нутгийн хөгжлийн нэгдсэн сангаас санхүүжих								
<b>ОРОН НУТГИЙН ТӨСВӨӨС САНХҮҮЖИХ</b>	<b>21,345,737.3</b>	<b>24,341,218.8</b>	<b>21,842,999.1</b>	89.74%	35.49%	35.49%	102.33%	
Орон нутгийн төсвөөс санхүүжих	18,184,576.6	19,536,684.9	<b>17,999,060.8</b>	92.13%	29.25%	29.25%	98.98%	
Орон нутгийн хөгжлийн сангаас санхүүжих	3,161,160.8	4,804,533.9	<b>3,843,938.4</b>	80.01%	6.25%	6.25%	121.60%	
<b>ТӨСӨВ БАЙГУУЛЛАГЫН ҮЙЛ АЖИЛЛАГААНААС САНХҮҮЖИХ</b>	<b>2,949,509.3</b>	<b>4,661,628.0</b>	<b>4,069,732.0</b>	87.30%	6.61%	6.61%	137.98%	
Үндсэн үйл ажиллагааны орлогоос санхүүжих.	199,546.9	156,959.3	<b>117,681.0</b>	74.98%	0.19%	0.19%	58.97%	
Туслах үйл ажиллагааны орлогоос санхүүжих	177,133.6	3,127.5	<b>92,030.3</b>	2942.62%	0.15%	0.15%	51.96%	
Урьд оны үлдэгдэлээс санхүүжих	2,572,842.3	4,501,541.2	<b>3,860,020.7</b>	85.75%	6.27%	6.27%	150.03%	
Төсөв болон дамжуулан зээлдүүлсэн зээлээс эргэж төлөгдсөн		1,574,057.8	<b>1,055,597.6</b>	67.06%	1.72%	1.72%		
Санхүүгийн байгуул- : Оны эхний үлдэгдэл	604 394.2		<b>403 059.2</b>				66.69%	
лагын харилцах								
дансны үлдэгдэл : тайн-н эцсийн үлдэгдэл	3088 586.7		<b>2932 378.0</b>				94.94%	
Төсөвт :Өглөгийн үлдэгдэл	1567 964.4		<b>777 925.7</b>				49.61%	
байгууллагын :Авлагын үлдэгдэл	133 083.0		<b>539 718.4</b>				405.55%	

Орон нутгийн төсвийн орлого 10.7 тэрбум ₮ болж, төлөвлөгөө 111.40 хувиар биелэгдлээ. Суманд төвлөрүүлэх төсвийн орлого 2.6 тэрбум ₮ болж, төлөвлөгөө 144.81 хувь биелж, Аргалант, Архуст, Батсүмбэр, Баян, Баянжаргалан, Баянхангай, Баянцогт, Борнуур, Дэлгэрхаан, Заамар, Сүмбэр, Угтаал, Цээл, Эрдэнэ, Эрдэнэсант сумд 59.87-0.32 хувиар тасалдууллаа.

Сумын орлогын төлөвлөгөөний биелэлтийг нэр төрлөөр нь үзүүлбэл: № 1 (мянган төгрөг)

Сумд Soms	Мал бүхий иргэдийн орлого		О.Т.Боломжгүй Патент		О.Т.Боломжгүй Жишиг		Үйл ажиллагааны ОАТ		Суутган-4		Суутган-2	
	төл	гүй	төл	гүй	төл	гүй	төл	гүй	төл	гүй	төл	гүй
Алтанбулаг							13 129.6	10 381.5			3 650.0	3 134.1
Аргалант							14 900.0	5 130.5			3 650.0	9 475.2
Архуст							9 166.5	2 379.0			1 375.0	4 876.4
Батсүмбэр							31 050.0	4 073.5			7 290.0	9 053.5
Баян							15 000.0	6 883.5			3 500.0	3 804.4
Баяндэлгэр							9 900.0	7 664.7			2 400.0	2 629.0
Баянжаргалан							7 200.0	5 286.0			1 060.0	3 339.6
Баян-Өнжүүл							14 666.7	12 100.4			6 875.0	5 221.4
Баянхангай							11 250.0	3 841.1			4 620.0	2 394.2
Баянцагаан							9 250.0	8 145.3			2 579.0	4 815.5
Баянцогт							8 650.0	2 905.7			600.0	1 867.6
Баянчандмань							5 750.0	4 591.9			1 300.0	1 993.5
Борнуур							21 200.0	12 954.4			4 950.0	4 028.8
Бүрэн							14 400.0	22 730.5			400.0	2 641.9
Дэлгэрхаан						5.0	8 250.0	4 816.2			1 370.0	2 785.1
Жаргалант							27 900.0	6 789.9			10 000.0	90 968.3
Заамар		169.7					58 500.0	10 627.5			7 500.0	8 110.3
Лүн							14 850.0	16 685.0			2 000.0	3 137.1
Мөнгөнморьт							10 000.0	2 084.2			500.0	565.4
Өндөрширээт							11 700.0	11 330.1			1 000.0	5 082.5
Сүмбэр							8 125.0	3 249.2			3 650.0	4 852.4
Сэргэлэн				619.7			10 350.0	3 920.3			5 400.0	3 880.2
Угтаал							18 000.0	2 972.6			5 116.0	4 191.6
Цээл							5 155.0	8 301.6			3 823.0	6 306.3
Эрдэнэ							32 400.0	5 302.1			10 000.0	10 939.3
Эрдэнэсант							30 600.0	20 252.7			5 800.0	3 183.2
Зуунмод							84 444.5	21 178.5			42 666.6	100 075.3
<b>ДҮН</b>		<b>831.5</b>					<b>136.4</b>	<b>505 787.3</b>	<b>226 577.9</b>		<b>143 074.6</b>	<b>303 352.1</b>

Сумын орлогын төлөвлөгөөний биелэлтийг нэр төрлөөр нь үзүүлбэл: № 2 (мянган төгрөг)

Сумд Soms	Бууны		Тэмдэгтийн хураамж		Агнуурын орлого		Хүү торгууль		Ойн орлого		АМББ, байгалийн ургамал, ус ашигласны төлбөр		Түгээмэл тархацтай		Хог хягдлын хураамж		Түрээсийн орлого	
	төл	гүй	төл	гүй	төл	гүй	төл	гүй	төл	гүй	төл	гүй	төл	гүй	төл	гүй	төл	гүй
Алтанбулаг	742.5	190.0	2 475.0	2 829.5	10 800.0	46 805.7	3 200.0	8 950.8	306.0	94.2	585.0	300.0	97 880.0	97 357.6	3 758.4	2 658.0	458.4	1 172.9
Аргалант	810.0	684.0	3 850.0	3 097.8			3 208.4	1 769.0					1 551.0	2 756.0	1 375.0	1 383.5		
Архуст	810.0	512.0	1 832.0	1 984.3			1 750.0	600.1			200.0	200.0	2 800.0	2 231.8	534.0	596.0		
Батсүмбэр	1 690.0	1 024.2	5 775.0	5 144.2	358.0		7 275.0	9 979.6	67 500.0	26 085.7	2 354.0	36 273.0	200.0	437.1	19 523.4	17 609.9	220.0	1 952.0
Баян	630.0	832.0	3 208.3	1 920.4			2 658.1	242.8					15 000.0	16 817.6	3 666.6	4 267.5		
Баяндэлгэр	860.0	750.0	2 125.0	2 547.2			3 750.0	2 078.3	4 180.0	7 535.2	200.0		2 100.0		3 500.0	912.0	294.0	2 060.0
Баянжаргалан	330.0	210.0	1 170.0	880.9			640.0	254.6			1 000.0				1 580.0	1 212.0	80.0	130.0
Баян-Өнжүүл	474.1	514.0	1 832.6	2 691.9	35 000.0	50 173.6	3 116.3	1 170.8							1 100.0	900.8	2 475.0	2 832.0
Баянхангай	270.0	270.0	3 190.0	1 813.0			7 500.0	2 681.9							2 270.0	2 018.2	1 800.0	745.3
Баянцагаан	192.5	420.0	1 860.0	774.4	12 800.0	56 720.0	1 925.0	299.3			320.0	469.1	2 877.0		1 248.5	480.0	1 228.0	1 195.0
Баянцогт	1 009.0	830.0	1 833.3	2 765.3			1 375.0	1 653.9	5 000.0	4 966.7	333.5	359.5			1 265.0	1 207.0	2 181.0	2 293.8
Баянчандмань	1 020.0	574.0	3 550.0	5 155.7			28 250.0	50 284.7	4 100.0	3 573.6		225.8	3 000.0	3 050.0	6 800.0	2 041.0	1 200.0	2 221.7
Борнуур	1 020.0	505.0	6 875.0	4 594.6			6 798.3	3 186.9	9 500.0	9 908.1	1 850.0	2 057.5	300.0	450.0	7 942.0	3 849.0		
Бүрэн	900.0	750.0	1 800.0	1 708.0	10 800.0	25 618.8	630.0	576.2							1 800.0	654.0		55.0
Дэлгэрхаан	687.5	663.0	916.6	769.6			1 830.0	220.0			320.0	300.0			1 375.0	2 830.7		
Жаргалант	750.0	378.0	10 083.3	7 184.3			13 500.0	4 250.9	16 000.0	7 112.3	1 000.0		1 000.0	54.9	9 166.6	9 021.7	4 400.0	2 848.1
Заамар	1 622.5	2 448.0	4 966.1	4 207.7			5 500.0	22 536.6				14 884.8			7 425.0	3 860.0	799.4	779.1
Лүн	720.0	895.5	2 200.0	2 288.3	40 000.0	58 164.1	8 100.0	38 748.0			273.0	666.0	2 200.0	2 742.0	3 575.0	3 956.5	454.0	458.0
Мөнгөнморьт	1 560.0	596.0	3 391.0	5 075.7	1 110.0	220.0	3 600.0	1 288.1	58 000.0	44 059.7	29 000.0	446 864.0	200.0	105.0	2 291.0	710.1		365.0
Өндөрширээт	810.0	989.3	1 800.0	2 159.7	24 300.0	55 632.3	1 270.0	869.6							1 534.0	1 509.4	1 325.0	1 334.4
Сүмбэр	632.5	579.5	2 000.0	1 090.8			2 350.0	774.5	600.0	559.2					3 960.0	3 825.0		
Сэргэлэн	420.0	30.0	6 416.3	5 967.3			7 200.0	6 951.6					36 473.0	40 200.0	1 832.6	3 640.0		
Угтаал	800.0	1 020.0	2 563.0	1 398.4			3 201.0	1 303.1	3 700.0	2 777.5	100.0				1 980.0	1 048.0		276.0
Цээл	1 080.0	740.0	2 511.0	1 893.4			2 505.0	759.2	3 976.0	2 161.1			750.0	298.4	5 550.0	3 278.0		
Эрдэнэ	3 390.0	1 354.0	6 875.0	6 963.7			3 666.6	9 487.6	15 500.0	16 243.5	19 150.0	46 488.6	9 900.0	7 000.0	4 279.0	3 855.0		
Эрдэнэсант	1 250.0	379.0	7 334.0	3 757.6			3 150.0	2 984.8			50.0	60.0	100.0		5 610.0	4 827.2		
Зуунмод	2 915.0	2 071.8	11 458.7	11 050.3			5 500.0	18 716.4			15.5	2 442.0			45 833.7	60 111.1	1 100.0	1 750.0
<b>ДҮН</b>	<b>27 395.6</b>	<b>20 209.3</b>	<b>103 891.2</b>	<b>91 714.0</b>	<b>135 168.0</b>	<b>293 334.5</b>	<b>133 448.7</b>	<b>192 619.3</b>	<b>188 362.0</b>	<b>125 749.0</b>	<b>56 685.5</b>	<b>551 590.3</b>	<b>174 780.0</b>	<b>168 612.6</b>	<b>152 566.8</b>	<b>145 269.9</b>	<b>19 923.8</b>	<b>24 447.8</b>

Сумын орлогын төлөвлөгөөний биелэлтийг нэр төрлөөр нь үзүүлбэл: №3

(мянган төгрөг)

Сумд Soms	ТГӨ орлого		Нэр зааж ангилаагүй орлого		Хөрөнгө борлуулсны орлого		ҮХЭХ борлуулсаны албан татвар		Газрын тосны тусгай зөвшөөрлийн хураамж		Нохойн албан татвар		Бүгд дүн			
	төл	гүй	төл	гүй	төл	гүй	төл	гүй	төл	гүй	төл	гүй	төл	гүй	хувь	
Алтанбулаг	91.7	111.3	3 500.0	560.5			1	538.0					140	576.6	176 084.1	134.39%
Аргалант	770.6	778.3	2 000.0	832.5				210.0					32	115.0	26 142.3	86.97%
Архуст	490.0	399.5	900.0	128.4									22	007.5	13 907.5	65.38%
Батсүмбэр	319.5	258.0	3 875.0	19 286.8			600.0	1 799.2					148	029.9	132 976.7	91.81%
Баян	480.0	1 403.8	900.0	554.1				396.3					45	043.0	37 122.4	80.42%
Баяндэлгэр	1 000.0	192.0	3 000.0	13 550.0			80.0	310.0					33	389.0	40 228.4	152.46%
Баянжаргалан	100.0		200.0	100.0									13	360.0	11 413.1	94.59%
Баян-Өнжүүл	457.6	1 310.5		10.0						916.3	10.0		66	913.6	76 935.4	122.36%
Баянхангай	363.0	172.9	3 000.0					20.0					34	263.0	13 956.6	40.13%
Баянцагаан	137.5	150.0											34	417.5	73 468.6	223.46%
Баянцогт	200.0	270.0	1 000.0	1 450.0				10.0					23	446.8	20 579.5	80.84%
Баянчандмань	200.0	211.9	3 500.0	500.7			1 800.0	13 218.5					60	470.0	87 643.0	162.29%
Борнуур	350.0	390.7	1 900.0	2 167.3			220.0	848.0					62	905.3	44 940.3	68.22%
Бүрэн	110.0	251.0	1 590.0	3 588.8									32	430.0	58 574.2	198.01%
Дэлгэрхаан	460.0	415.0											15	209.1	12 804.6	82.95%
Жаргалант	1 100.0	797.2	9 166.6	122 195.5			1 100.0	4 255.0					105	166.5	256 025.8	252.16%
Заамар	1 260.0	463.0	2 000.0	734.0				404.0					89	573.0	69 661.7	80.29%
Лүн	300.0	590.0	880.0	1 573.7				84.0					75	552.0	129 988.2	144.18%
Мөнгөнморьт	720.0		3 500.0	11 005.5									113	872.0	512 938.7	429.78%
Өндөрширээт	700.0	5 141.6	917.0	43 466.2									45	356.0	127 515.1	353.99%
Сүмбэр			8 000.0	2 172.4				20.0					29	317.5	17 123.0	70.14%
Сэргэлэн	550.0	1 032.8	15 600.0	143 405.2			1 500.0	1 290.0					85	741.9	210 937.1	267.12%
Угтаал	642.0	36.7	700.0	410.0			1 000.0	860.0					37	802.0	16 393.9	43.73%
Цээл	1 600.0	1 382.9						20.0					26	950.0	25 140.9	99.68%
Эрдэнэ	500.0	80.5	23 254.4	13 262.4			3 000.0	2 185.6					131	915.0	123 162.3	83.50%
Эрдэнэсант	350.0	180.0	900.0	3.9				170.0					55	094.0	35 848.4	70.18%
Зуунмод	302.5	66.6	3 666.3	1 600.0			40 295.1	30 987.3					238	182.4	250 212.8	107.60%
Төвлөрсөн																
<b>ДҮН</b>	<b>13 554.4</b>	<b>16 086.2</b>	<b>93 949.3</b>	<b>382 557.9</b>			<b>49 595.1</b>	<b>58 625.9</b>			<b>916.3</b>	<b>10.0</b>	<b>1799 098.6</b>	<b>2601 724.6</b>	<b>144.81%</b>	

Аймагт төвлөрүүлэх төсвийн орлогын төлөвлөгөө 9.6 тэрбум ₮ болж 105.31 хувь биелж Баян, Баянжаргалан, Баянхангай, Баянцагаан, Баянцогт, Борнуур, Дэлгэрхаан, Жаргалант, Мөнгөнморьт, Сүмбэр, Угтаал, Цээл, Эрдэнэ, Эрдэнэсант сумд төлөвлөгөө 27.16-1.06 хувиар тасалдууллаа.

Орон нутгийн орлогоос Улсад төвлөрүүлэх нэр төрлийг сумдаар үзүүлбэл

LOCALBUDGET SOMS, as of first 11 months,thous tog.

Сумд Soms	ААНОАТ		НӨТ		Онцгой		Агаарын бохирдлын төлбөр/АТБӨЯХ/		АМНАТ		Өсөн нэмэгдэх нөөцийн төлбөр		Бүгд дүн			
	төл	гүй	төл	гүй	төл	гүй	төл	гүй	төл	гүй	төл	гүй	төл	гүй	хувь	
Алтанбулаг	982.0	1 838.2	13 209.9	3 838.1			827.2	878.0					15	019.1	6 554.3	43.64%
Аргалант	595.9	554.0	263.9	8 686.9			487.5	480.5					1	347.3	9 721.4	721.55%
Архуст	149.0	20.0	88.3	1 094.2			438.7	671.3						676.0	1 785.5	264.13%
Батсүмбэр	6 900.0	7 482.7	13 212.0	18 430.1			1 754.3	1 981.3					21	866.3	27 894.1	127.57%
Баян	445.0	358.8	17 616.0	4 500.8			838.2	729.9	137 200.0	147 483.9			156	099.2	153 073.4	98.06%
Баяндэлгэр	226.3	125.0	440.8	3 691.9			516.5	501.4	2 500.0	3 050.0			3	683.6	7 368.3	200.03%
Баянжаргалан	76.7	2.0	880.8	380.7			575.0	611.1					1	532.5	993.8	64.85%
Баян-Өнжүүл	194.5	138.7	1 321.6	2 069.2			896.4	1 322.4					2	412.5	3 530.3	146.33%
Баянхангай	297.4	334.6	88.3	223.1			389.9	272.0					7	75.6	829.7	106.98%
Баянцагаан	12 370.6	17 771.9	299 472.0	141.0			633.4	690.6	80 000.0	55 100.0			392	476.0	73 703.5	18.78%
Баянцогт	1 900.0	5 192.8	8 808.0	1 501.4			536.0	574.3					11	244.0	7 268.5	64.64%
Баянчандмань	14 852.0	8 523.2	44 040.0	52 249.0			1 169.5	1 260.1	130 000.0	420 573.7			190	061.5	482 606.0	253.92%
Борнуур	14 852.0	16 200.2	26 424.0	18 300.9			1 803.0	1 980.1					43	079.0	37 306.6	86.60%
Бүрэн	115.0	230.9	528.6	163.7			887.0	922.6			825.4		1	530.6	1 317.2	86.06%
Дэлгэрхаан	230.0	370.7	440.8	77.3			419.1	623.8					1	089.9	1 071.8	98.34%
Жаргалант	11 200.0	11 203.4	26 424.0	32 806.2			974.6	2 160.5	413 560.0	616 930.2			452	158.6	663 100.3	146.65%
Заамар	392 686.0	816 676.3	30 828.0	29 935.2			2 728.9	2 747.6	1739 310.0	2562 268.0			2165	552.9	3411 627.1	157.54%
Лүн	5 600.0	5 431.4	4 404.0	6 390.9			926.0	986.2					10	930.0	12 808.5	117.19%
Мөнгөнморьт	297.4	634.4	2 642.4	6 218.0			730.9	697.7					3	670.7	7 550.1	205.69%
Өндөрширээт	115.0	189.0	4 404.0	1 946.1			497.0	529.4					5	016.0	2 664.5	53.12%
Сүмбэр	3 400.0	4 562.0	5 725.6	1 811.4			682.2	512.0					9	807.8	6 885.4	70.20%
Сэргэлэн	6 284.8	1 084.5	440.8	720.5			389.9	409.4	189 500.0	227 607.9			196	615.5	229 822.3	116.89%
Угтаал	1 900.0	2 156.3	8 808.0	3 500.0			974.6	1 138.1					11	682.6	6 794.4	58.16%
Цээл	2 970.4	4 533.6	26 424.0	47 540.1			974.6	971.9					30	369.0	53 045.6	174.67%
Эрдэнэ	36 900.0	31 893.9	44 040.0	32 775.3			1 461.9	800.1					82	401.9	65 469.3	79.45%
Эрдэнэсант	29 700.0	25 196.6	22 020.0	54 026.1			1 364.5	1 359.5					53	084.5	80 582.2	151.80%
Зуунмод	70 600.0	76 472.4	453 964.2	452 290.2	32 343.5	21 000.0	7 310.4	8 852.7			4 212.6		564	218.1	562 827.9	99.75%
Төвлөрсөн																
<b>ДҮН</b>	<b>615 840.0</b>	<b>1039 177.5</b>	<b>1056 960.0</b>	<b>785 308.3</b>	<b>32 343.5</b>	<b>21 000.0</b>	<b>31 187.2</b>	<b>34 664.5</b>	<b>2692 070.0</b>	<b>4037 226.3</b>	<b>825.4</b>	<b>4428 400.7</b>	<b>5918 202.0</b>	<b>133.64%</b>		

Сумд Soms	Цалингийн ашиг		АТБӨЯХ-ийн татвар		Ус ашигласны төлбөр		ҮХЭХ-ийн албан татвар		Улсын тэмдэгтийн хураамж		Газрын төлбөр		ТГӨО	
	төл	гүй	төл	гүй	төл	гүй	төл	гүй	төл	гүй	төл	гүй	төл	гүй
Алтанбулаг	179 670.4	<b>229 223.9</b>	7 000.0	<b>6 368.1</b>	7 765.7	<b>800.0</b>	1 175.0	1 010.2			32 083.4	<b>30 714.6</b>		
Аргалант	66 349.2	<b>65 495.6</b>	3 000.0	<b>2 593.2</b>	1 700.0	<b>1 830.5</b>	7 011.5	8 720.1			24 255.0	<b>33 266.9</b>		
Архуст	65 000.0	<b>122 105.8</b>	3 300.0	<b>4 634.8</b>		<b>382.7</b>	<b>684.8</b>	500.0	420.9		31 992.4	<b>21 662.0</b>		
Батсүмбэр	201 980.0	<b>210 659.5</b>	15 000.0	<b>15 434.6</b>	2 840.0	<b>206.2</b>	4 350.0	3 269.3			12 375.0	<b>18 500.8</b>		
Баян	191 533.9	<b>185 355.5</b>	5 200.0	<b>5 069.6</b>	16 894.5	<b>64 462.8</b>	5 311.3	<b>3 003.0</b>			137 500.0	<b>75 932.7</b>		
Баяндэлгэр	64 028.0	<b>55 356.2</b>	3 900.0	<b>3 444.2</b>	680.0		666.0	<b>964.3</b>			13 750.0	<b>27 086.5</b>		
Баянжаргалан	65 530.8	<b>55 567.3</b>	6 000.0	<b>5 586.7</b>			534.0	<b>858.1</b>			5 907.0	<b>3 250.4</b>		
Баян-Өнжүүл	51 220.0	<b>48 856.2</b>	9 000.0	<b>10 823.1</b>	1 543.4	<b>2 594.6</b>	265.0	<b>515.6</b>			7 461.3	<b>7 504.9</b>		
Баянхангай	54 141.5	<b>50 613.1</b>	2 900.0	<b>2 458.5</b>			550.0	<b>732.3</b>			15 271.3	<b>9 001.0</b>		
Баянцагаан	101 045.3	<b>75 875.6</b>	5 700.0	<b>5 496.0</b>	904.3	<b>66.6</b>	969.0	<b>1 062.6</b>			19 707.6	<b>15 856.4</b>		
Баянцогт	102 556.5	<b>71 189.0</b>	4 800.0	<b>5 172.3</b>	1 198.8	<b>1 232.0</b>	5 476.6	<b>5 315.0</b>			36 666.3	<b>26 855.0</b>		
Баянчандмань	303 277.5	<b>348 349.9</b>	13 000.0	<b>13 211.9</b>	27 195.4	<b>7 169.9</b>	19 655.0	<b>34 926.7</b>			32 082.6	<b>26 533.9</b>		
Борнуур	136 612.6	<b>106 109.6</b>	13 500.0	<b>13 265.6</b>	3 807.0	<b>1 589.7</b>	9 889.3	<b>26 020.7</b>			29 791.3	<b>29 226.0</b>		
Бүрэн	72 175.6	<b>75 355.1</b>	11 300.0	<b>11 460.9</b>			386.8	<b>593.3</b>			4 620.0	<b>7 695.6</b>		
Дэлгэрхаан	56 843.7	<b>53 648.3</b>	3 300.0	<b>3 868.3</b>	2 991.4	<b>3 023.1</b>	270.5	<b>389.7</b>			2 612.5	<b>2 847.1</b>		
Жаргалант	330 712.7	<b>231 743.7</b>	13 000.0	<b>21 471.0</b>	65 000.0	<b>61 961.0</b>	20 450.0	<b>22 202.5</b>			55 110.0	<b>38 013.7</b>		
Заамар	452 863.0	<b>543 096.0</b>	20 523.0	<b>29 355.6</b>	715 000.0	<b>1072 033.2</b>	11 725.0	<b>13 305.3</b>			279 889.3	<b>181 584.4</b>		
Лүн	118 669.4	<b>121 648.5</b>	7 000.0	<b>8 773.1</b>			3 087.1	<b>3 778.2</b>			11 457.6	<b>6 212.8</b>		
Мөнгөнморьт	113 924.2	<b>114 902.0</b>	5 300.0	<b>4 529.7</b>	898.0	<b>891.0</b>	1 917.0	<b>1 134.6</b>			8 066.3	<b>5 660.5</b>		
Өндөрширээт	59 628.0	<b>52 564.3</b>	5 675.0	<b>5 005.5</b>			408.0	<b>1 180.4</b>			4 125.0	<b>53 709.3</b>		
Сүмбэр	81 084.7	<b>65 718.4</b>	7 000.0	<b>5 607.6</b>	283.6	<b>350.0</b>	1 353.0	<b>2 113.7</b>			14 247.4	<b>9 172.9</b>		
Сэргэлэн	65 118.9	<b>63 478.4</b>	4 200.0	<b>5 001.5</b>	236 000.0	<b>269 572.2</b>	3 092.4	<b>103 572.7</b>			213 582.6	<b>187 110.2</b>		
Угтаал	143 303.8	<b>103 898.4</b>	8 525.0	<b>8 506.4</b>			500.0	<b>2 423.1</b>			46 200.0	<b>32 680.2</b>		
Цээл	94 427.5	<b>84 553.8</b>	8 800.0	<b>9 823.8</b>			500.0	<b>696.8</b>			38 576.9	<b>45 721.2</b>		
Эрдэнэ	172 369.8	<b>162 288.7</b>	10 000.0	<b>8 765.2</b>	30 818.6	<b>10 600.0</b>	91 030.7	<b>64 854.2</b>			228 485.4	<b>210 289.5</b>		
Эрдэнэсант	128 571.3	<b>113 463.7</b>	12 000.0	<b>11 736.3</b>			2 068.9	<b>3 173.0</b>			29 332.6	<b>25 630.5</b>		
Зуунмод	2628 255.6	<b>2512 645.2</b>	61 077.0	<b>96 971.2</b>	5 000.0	<b>5 590.4</b>	53 875.0	<b>62 333.8</b>			15 400.0	<b>157 619.3</b>		
Төвлөрсөн орлого									162 560.0	161 956.7			75760.0	83455.8
<b>ДҮН</b>	<b>6100 893.9</b>	<b>5923 761.7</b>	<b>270 000.0</b>	<b>324 434.7</b>	<b>1120 903.4</b>	<b>1504 658.0</b>	<b>247 017.1</b>	<b>368 570.1</b>	<b>162 560.0</b>	<b>161 956.7</b>	<b>1350 548.8</b>	<b>1289 338.3</b>	<b>75 760.0</b>	<b>83 455.8</b>

Сумд Soms	Төрийн өмч, хөрөнгө худалдсны, өмч хувьчлалын орлогууд.		Хүү, торгууль, нэр зааж ангилаагүй орлого.		ХХОАТ-ын буцаан олголтын сан		Түрээсийн орлого		Газрын тосны тусгай зөвшөөрлийн орлого		Бүгд дүн		
	төл	гүй	төл	гүй	төл	гүй	төл	гүй	төл	гүй	төл	гүй	Хувь
Алтанбулаг											227 694.5	268 116.8	117.75%
Аргалант											102 315.7	111 906.3	109.37%
Архуст											101 175.1	149 508.3	147.77%
Батсүмбэр											236 545.0	248 070.4	104.87%
Баян											356 439.7	333 823.6	93.65%
Баяндэлгэр											83 024.0	86 851.2	104.61%
Баянжаргалан											77 971.8	65 262.5	83.70%
Баян-Өнжүүл											69 489.7	70 294.4	101.16%
Баянхангай											72 862.8	62 804.9	86.20%
Баянцагаан											128 326.2	98 357.2	76.65%
Баянцогт											150 698.2	109 763.3	72.84%
Баянчандмань											395 210.5	430 192.3	108.85%
Борнуур											193 600.2	176 211.6	91.02%
Бүрэн											88 482.4	95 104.9	107.48%
Дэлгэрхаан											66 018.1	63 776.5	96.60%
Жаргалант											484 272.7	375 391.9	77.52%
Заамар											1480 000.3	1839 374.5	124.28%
Лүн											140 214.1	140 412.6	100.14%
Мөнгөнморьт											130 105.5	127 117.8	97.70%
Өндөрширээт											69 836.0	112 459.5	161.03%
Сүмбэр											103 968.7	82 962.6	79.80%
Сэргэлэн											521 993.9	628 735.0	120.45%
Угтаал											198 528.8	147 508.1	74.30%
Цээл											142 304.4	140 795.6	98.94%
Эрдэнэ											532 704.5	456 797.6	85.75%
Эрдэнэсант											171 972.8	154 003.5	89.55%
Зуунмод											2763 607.6	2835 159.9	102.59%
Төвлөрсөн орлого	45 000.0	<b>69 349.8</b>	506 466.3	<b>601 412.1</b>	-750 000.0	<b>-704 285.0</b>	13 200.0	<b>4 800.0</b>			52 986.3	216 689.4	408.95%
<b>ДҮН</b>	<b>45 000.0</b>	<b>69 349.8</b>	<b>506 466.3</b>	<b>601 412.1</b>	<b>-750 000.0</b>	<b>-704 285.0</b>	<b>13 200.0</b>	<b>4 800.0</b>	<b>9142 349.5</b>	<b>9627 452.2</b>	<b>105.31%</b>		

**Орон нутгийн төсвийн орлого, зарлагыг сумдаар** /мян,₮/  
**LOCAL BUDGET, EXPENDITURE SOMS, as of first 11 months, thous tog**

Сум	ОРЛОГО, REVENUE			ЗАРЛАГА, EXPENDITURE			НИЙТ ДҮНД ЭЗЛЭХ ХУВЬ		Орлогыг Зарлагад
	Жилийн эхнээс			Жилийн эхнээс			Орлогод	Зарлагад	
	Төлөвлөгөө	Гүйцэтгэл	ТБ хувь	Төлөвлөгөө	Гүйцэтгэл	ТБ хувь			
Алтанбулаг	330 086.9	<b>428 160.9</b>	129.71%	1513 493.6	<b>1391 623.5</b>	91.95%	3.95%	2.26%	30.77%
Аргалант	120 051.9	<b>116 025.8</b>	96.65%	1172 655.4	<b>1040 937.1</b>	88.77%	1.07%	1.69%	11.15%
Архуст	107 572.0	<b>150 604.3</b>	140.00%	984 338.6	<b>931 221.7</b>	94.60%	1.39%	1.51%	16.17%
Батсүмбэр	344 279.9	<b>349 610.7</b>	101.55%	2573 974.3	<b>2343 872.1</b>	91.06%	3.23%	3.81%	14.92%
Баян	360 963.9	<b>319 745.9</b>	88.58%	1379 267.1	<b>1163 783.0</b>	84.38%	2.95%	1.89%	27.47%
Баяндэлгэр	100 210.5	<b>115 957.5</b>	115.71%	1137 516.6	<b>973 457.6</b>	85.58%	1.07%	1.58%	11.91%
Баянжаргалан	81 718.3	<b>71 245.8</b>	87.18%	1222 921.0	<b>1029 855.8</b>	84.21%	0.66%	1.67%	6.92%
Баян-Өнжүүл	109 347.6	<b>122 819.5</b>	112.32%	1267 209.5	<b>1188 078.7</b>	93.76%	1.13%	1.93%	10.34%
Баянхангай	97 202.0	<b>70 839.1</b>	72.88%	1336 538.9	<b>1228 926.6</b>	91.95%	0.65%	2.00%	5.76%
Баянцагаан	147 501.6	<b>161 676.0</b>	109.61%	1118 883.6	<b>936 120.2</b>	83.67%	1.49%	1.52%	17.27%
Баянцогт	158 217.5	<b>116 807.8</b>	73.83%	1159 828.0	<b>1088 947.3</b>	93.89%	1.08%	1.77%	10.73%
Баянчандмань	406 543.5	<b>470 711.5</b>	115.78%	1819 161.3	<b>1742 966.0</b>	95.81%	4.35%	2.83%	27.01%
Борнуур	227 579.2	<b>190 703.5</b>	83.80%	1900 038.1	<b>1818 839.6</b>	95.73%	1.76%	2.96%	10.48%
Бүрэн	99 172.4	<b>126 468.9</b>	127.52%	1439 966.1	<b>1337 727.2</b>	92.90%	1.17%	2.17%	9.45%
Дэлгэрхаан	72 695.8	<b>70 625.4</b>	97.15%	1309 387.7	<b>1216 291.1</b>	92.89%	0.65%	1.98%	5.81%
Жаргалант	517 039.4	<b>541 439.9</b>	104.72%	3093 026.1	<b>2823 361.0</b>	91.28%	5.00%	4.59%	19.18%
Заамар	1338 741.8	<b>1795 550.6</b>	134.12%	3085 062.1	<b>2540 588.6</b>	82.35%	16.58%	4.13%	70.67%
Лүн	189 408.0	<b>222 183.6</b>	117.30%	1699 168.8	<b>1596 290.5</b>	93.95%	2.05%	2.59%	13.92%
Мөнгөнморьт	201 638.2	<b>481 659.2</b>	238.87%	1404 287.6	<b>1338 390.5</b>	95.31%	4.45%	2.17%	35.99%
Өндөрширээт	97 749.0	<b>229 417.3</b>	234.70%	1400 984.2	<b>1285 395.8</b>	91.75%	2.12%	2.09%	17.85%
Сэргэлэн	511 045.3	<b>722 733.8</b>	141.42%	1200 451.9	<b>993 238.1</b>	82.74%	6.68%	1.61%	72.77%
Сүмбэр	115 845.3	<b>93 891.5</b>	81.05%	1202 828.8	<b>1145 055.4</b>	95.20%	0.87%	1.86%	8.20%
Угтаал	211 516.8	<b>128 624.3</b>	60.81%	1609 315.8	<b>1508 539.6</b>	93.74%	1.19%	2.45%	8.53%
Цээл	133 093.3	<b>131 106.2</b>	98.51%	1509 135.4	<b>1424 786.3</b>	94.41%	1.21%	2.32%	9.20%
Эрдэнэ	602 584.5	<b>505 194.9</b>	83.84%	1605 127.9	<b>1526 462.5</b>	95.10%	4.67%	2.48%	33.10%
Эрдэнэсант	205 514.2	<b>168 269.4</b>	81.88%	1950 394.3	<b>1735 859.7</b>	89.00%	1.55%	2.82%	9.69%
Зуунмод	2725 139.2	<b>2805 953.8</b>	102.97%	7518 844.4	<b>7100 738.0</b>	94.44%	25.92%	11.54%	39.52%
Төвлөрсөн	-24 887.0	<b>119 280.1</b>	-479.29%	19412 927.2	<b>17089 744.5</b>	88.03%	1.10%	27.77%	0.70%
Орон нутгийн дүн	9612 458.0	<b>10708 027.1</b>	111.40%	48613 807.1	<b>44451 353.3</b>	91.44%	98.90%	72.23%	24.09%
<b>ДҮН</b>	<b>9587 571.0</b>	<b>10827 307.2</b>	<b>112.93%</b>	<b>68026 734.3</b>	<b>61541 097.8</b>	<b>90.47%</b>	<b>100.00%</b>	<b>100.00%</b>	<b>17.59%</b>

**Орон нутгийн зарлага сумдаар 2016 оны эхний 11 сард**

Сум	БОЛОВСРОЛ, СОЁЛ, ШИНЖЛЭХ УХААН			ОРОН НУТАГ (здтг, баг, итх)			ЭРҮҮЛ МЭНД, СПОРТ		
	Жилийн эхнээс			Жилийн эхнээс			Жилийн эхнээс		
	Төлөвлөгөө	Гүйцэтгэл	ТБ хувь	Төлөвлөгөө	Гүйцэтгэл	ТБ хувь	Төлөвлөгөө	Гүйцэтгэл	ТБ хувь
Алтанбулаг	808 677.7	<b>775 170.3</b>	95.86%	455 716.4	<b>379 137.2</b>	83.20%	249 099.5	<b>237 316.0</b>	92.42%
Аргалант	596 544.3	<b>573 256.2</b>	96.10%	364 220.1	<b>279 135.7</b>	76.64%	211 891.0	<b>188 545.2</b>	91.43%
Архуст	441 357.0	<b>412 325.3</b>	93.42%	340 482.2	<b>327 573.1</b>	96.21%	202 499.4	<b>191 323.4</b>	90.03%
Батсүмбэр	1594 536.4	<b>1521 957.5</b>	95.45%	654 172.6	<b>514 757.1</b>	78.69%	325 265.3	<b>307 157.5</b>	91.72%
Баян	560 713.4	<b>524 563.2</b>	93.55%	587 492.5	<b>420 093.5</b>	71.51%	231 061.2	<b>219 126.3</b>	89.23%
Баяндэлгэр	485 101.8	<b>467 695.4</b>	96.41%	454 217.9	<b>332 081.0</b>	73.11%	198 196.9	<b>173 681.1</b>	86.03%
Баянжаргалан	518 908.4	<b>504 954.9</b>	97.31%	503 157.8	<b>338 128.7</b>	67.20%	200 854.8	<b>186 772.1</b>	85.54%
Баян-Өнжүүл	598 776.9	<b>574 908.4</b>	96.01%	452 025.0	<b>408 755.4</b>	90.43%	216 407.6	<b>204 414.9</b>	89.94%
Баянхангай	699 353.2	<b>658 563.9</b>	94.17%	438 718.4	<b>387 056.2</b>	88.22%	198 467.3	<b>183 306.5</b>	92.83%
Баянцагаан	466 722.2	<b>415 728.1</b>	89.07%	450 669.8	<b>339 487.9</b>	75.33%	201 491.6	<b>180 904.3</b>	92.72%
Баянцогт	606 070.2	<b>564 057.7</b>	93.07%	351 264.0	<b>338 185.2</b>	96.28%	202 493.8	<b>186 704.4</b>	89.49%
Баянчандмань	1047 718.0	<b>999 548.4</b>	95.40%	499 092.3	<b>486 711.9</b>	97.52%	272 351.0	<b>256 705.7</b>	94.78%
Борнуур	1150 932.8	<b>1123 573.6</b>	97.62%	422 906.6	<b>374 638.7</b>	88.59%	326 198.7	<b>320 627.3</b>	94.96%
Бүрэн	824 752.6	<b>782 562.4</b>	94.88%	373 334.1	<b>326 767.6</b>	87.53%	241 879.4	<b>228 397.2</b>	86.50%
Дэлгэрхаан	782 998.5	<b>736 076.2</b>	94.01%	318 054.3	<b>278 998.9</b>	87.72%	208 334.9	<b>201 215.9</b>	91.78%
Жаргалант	2004 453.6	<b>1900 075.5</b>	94.79%	756 114.8	<b>605 793.8</b>	80.12%	332 457.7	<b>317 491.6</b>	89.78%
Заамар	1824 622.4	<b>1758 618.6</b>	96.38%	927 674.6	<b>458 917.8</b>	49.47%	332 765.1	<b>323 052.1</b>	93.48%
Зуунмод	6293 066.9	<b>6030 888.1</b>	95.83%	1225 777.5	<b>1069 849.8</b>	87.28%			
Лүн	941 082.9	<b>898 281.3</b>	95.45%	512 787.9	<b>472 855.3</b>	92.21%	245 298.0	<b>225 153.9</b>	81.00%
Мөнгөнморьт	643 386.1	<b>617 264.5</b>	95.94%	555 483.6	<b>534 869.0</b>	96.29%	205 417.9	<b>186 257.1</b>	86.81%
Өндөрширээт	742 104.6	<b>676 066.3</b>	91.10%	435 941.6	<b>400 090.3</b>	91.78%	222 938.0	<b>209 239.3</b>	89.55%
Сүмбэр	712 113.5	<b>689 669.5</b>	96.85%	289 262.7	<b>265 183.3</b>	91.68%	201 452.6	<b>190 202.6</b>	78.99%
Сэргэлэн	491 350.0	<b>451 100.1</b>	91.81%	505 551.1	<b>352 515.4</b>	69.73%	203 550.8	<b>189 622.6</b>	89.70%
Угтаалцайд	1042 083.7	<b>980 920.3</b>	94.13%	338 433.8	<b>303 072.2</b>	89.55%	228 798.3	<b>224 547.1</b>	89.29%
Цээл	904 290.2	<b>874 438.4</b>	96.70%	369 448.0	<b>324 799.3</b>	87.91%	235 397.2	<b>225 548.5</b>	91.19%
Эрдэнэ	841 091.0	<b>828 403.0</b>	98.49%	496 090.2	<b>441 355.4</b>	88.97%	267 946.7	<b>256 704.0</b>	94.84%
Эрдэнэсант	1158 106.2	<b>1063 377.9</b>	91.82%	513 336.9	<b>409 116.6</b>	79.70%	278 951.2	<b>263 365.1</b>	93.34%
Төвлөрсөн	1353 789.0	<b>1300 017.6</b>	96.03%	17362 022.2	<b>15116 811.1</b>	87.07%	697 116.0	<b>672 915.8</b>	103.98%
Орон нутгийн дүн	28780 914.5	<b>27404 045.0</b>	95.22%	13591 426.7	<b>11169 926.5</b>	82.18%	6241 465.9	<b>5877 381.8</b>	90.03%
<b>ДҮН</b>	<b>30134 703.5</b>	<b>28704 062.7</b>	<b>95.25%</b>	<b>30497 732.5</b>	<b>26286 737.5</b>	<b>86.19%</b>	<b>6938 581.9</b>	<b>6550 297.6</b>	<b>94.40%</b>

**Орон нутгийн төсвийн зарлагыг сумдаар**  
EXPENDITURE SOMS, as of first 11 months, thous tog

Soms	Зарлага , Expenditure		НИЙТ ЗАРЛАГААС				Нийт олгосон санхүүжилт
	Жилийн эхнээс		Цалин	Зарлагад эз %	НДШ, ЭМД	бараа үйлч бусад	
	Төлөвлөгөө	Гүйцэтгэл					
Алтанбулаг	1513 493.6	<b>1391 623.5</b>	885 001.8	63.59%	97 039.7	409 582.1	1461 112.2
Аргалант	1172 655.4	<b>1040 937.1</b>	617 276.7	59.30%	67 431.5	356 228.9	1075 688.7
Архуст	984 338.6	<b>931 221.7</b>	608 220.5	65.31%	66 430.0	256 571.2	904 936.0
Батсүмбэр	2573 974.3	<b>2343 872.1</b>	1354 670.9	57.80%	141 268.5	847 932.7	2309 504.4
Баян	1379 267.1	<b>1163 783.0</b>	706 592.1	60.72%	77 330.4	379 860.5	1174 677.4
Баяндэлгэр	1137 516.6	<b>973 457.6</b>	606 372.5	62.29%	66 587.9	300 497.3	971 614.6
Баянжаргалан	1222 921.0	<b>1029 855.8</b>	644 511.0	62.58%	72 125.1	313 219.6	1052 023.7
Баян-Өнжүүл	1267 209.5	<b>1188 078.7</b>	602 549.0	50.72%	64 720.7	520 809.0	1124 377.6
Баянхангай	1336 538.9	<b>1228 926.6</b>	671 573.7	54.65%	75 843.9	481 509.0	1191 193.0
Баянцагаан	1118 883.6	<b>936 120.2</b>	597 087.0	63.78%	67 464.5	271 568.7	978 666.7
Баянцогт	1159 828.0	<b>1088 947.3</b>	711 635.5	65.35%	76 100.0	301 211.8	1094 125.5
Баянчандмань	1819 161.3	<b>1742 966.0</b>	1022 020.4	58.64%	112 094.5	608 851.2	1715 895.3
Борнуур	1900 038.1	<b>1818 839.6</b>	1048 818.5	57.66%	105 493.1	664 527.9	1813 186.8
Бүрэн	1439 966.1	<b>1337 727.2</b>	847 039.8	63.32%	92 831.8	397 855.6	1380 738.5
Дэлгэрхаан	1309 387.7	<b>1216 291.1</b>	640 597.9	52.67%	68 725.3	506 967.8	1270 115.4
Жаргалант	3093 026.1	<b>2823 361.0</b>	1532 727.9	54.29%	167 915.1	1122 717.9	2826 947.2
Заамар	3085 062.1	<b>2540 588.6</b>	1393 805.5	54.86%	149 037.9	997 745.2	2764 719.6
Зуунмод	7518 844.4	<b>7100 738.0</b>	3782 644.7	53.27%	406 851.3	2911 241.9	7119 645.3
Лүн сум	1699 168.8	<b>1596 290.5</b>	791 798.4	49.60%	87 932.0	716 560.1	1588 896.9
Мөнгөнморьт	1404 287.6	<b>1338 390.5</b>	705 050.0	52.68%	76 260.6	557 079.9	1223 258.2
Өндөрширээт	1400 984.2	<b>1285 395.8</b>	632 937.0	49.24%	68 580.0	583 878.9	1321 451.3
Сүмбэр	1202 828.8	<b>1145 055.4</b>	726 683.0	63.46%	77 992.1	340 380.4	1162 369.9
Сэргэлэн	1200 451.9	<b>993 238.1</b>	634 204.6	63.85%	68 239.2	290 794.4	1050 333.1
Угтаалцайдан	1609 315.8	<b>1508 539.6</b>	801 758.5	53.15%	97 455.4	609 325.7	1545 381.3
Цээл	1509 135.4	<b>1424 786.3</b>	804 046.8	56.43%	87 905.5	532 833.9	1493 895.8
Эрдэнэ	1605 127.9	<b>1526 462.5</b>	889 360.0	58.26%	94 993.6	542 108.8	1542 035.9
Эрдэнэсант	1950 394.3	<b>1735 859.7</b>	1121 022.5	64.58%	112 655.8	502 181.4	1638 153.8
Төвлөрсөн	19412 927.2	<b>17089 744.5</b>	2147 091.4	12.56%	233 191.7	14709 461.5	14001 595.8
Орон нутгийн дүн	48613 807.1	<b>44451 353.3</b>	25380 006.1	57.10%	2747 305.1	16324 042.1	44794 944.0
<b>Бүгд дүн</b>	<b>68026 734.3</b>	<b>61541 097.8</b>	<b>27527 097.5</b>	<b>44.73%</b>	<b>2980 496.7</b>	<b>31033 503.6</b>	<b>58796 539.8</b>

**Төсвийн зарлага төсөвт байгууллагаар** ( мян-төг)

EXPENDITURE Government organization, as of first 11 months, thous tog

	З А Р Л А Г А , EXPENDITURE			НИЙТ ЗАРЛАГААС				Нийт олгосон санхүүжилт	Өглөг (мян-төг)
	Жилийн эхнээс			Цалин	Зарлагад эзлэх %	НДШ, ЭМД	бараа үйлч бусад		
	Төлөвлөгөө	Гүйцэтгэл	ТБ хувь						
Аймгийн Засаг дарга	4743 624.8	<b>4305 185.8</b>	90.76%	18 025.7	0.42%	1 983.3	4285 176.8	1182 210.3	
АЗДТГазар	1431 661.9	<b>1347 058.4</b>	94.09%	581 957.6	43.20%	61 447.2	703 653.7	1381 789.1	19 995.3
Аймгийн ИТХ	143 744.7	<b>127 797.6</b>	88.91%	72 981.0	57.11%	8 027.2	46 789.4	143 093.7	
Байгаль орчин аялал жуулчлалын газар	813 580.8	<b>622 886.5</b>	76.56%	255 811.3	41.07%	28 305.5	338 769.7	701 811.0	1 320.3
Санхүүгийн хяналт, аудитын алба	117 588.0	<b>112 219.0</b>	95.43%	65 644.6	58.50%	6 562.2	40 012.1	117 588.0	27 265.3
Ойн анги	57 461.6	<b>55 486.9</b>	96.56%	45 297.4	81.64%	4 965.2	5 224.4	51 961.6	1 257.4
Орон нутгийн хөгжлийн сан	2538 060.8	<b>2221 890.9</b>	87.54%				2221 890.9	1881 110.1	
Халамжийн сан	6993 093.8	<b>5821 991.8</b>	83.25%				5821 991.8	5 841.0	
Орон нутгийн өмчийн газар	32 597.4	<b>28 489.3</b>	87.40%	13 363.0	46.91%	1 533.3	13 593.1	32 597.4	
Худалдан авах ажиллагааны алба	30 054.6	<b>30 054.9</b>	100.00%	22 175.4	73.78%	2 502.5	5 376.9	34 726.3	392.3
Өрхийн эрүүл мэндийн төв	193 385.5	<b>193 331.9</b>	99.97%				193 331.9	193 385.5	4 481.6
Биеийн тамир спортын газар	503 730.5	<b>479 583.9</b>	95.21%	104 992.3	21.89%	11 634.8	362 956.7	494 746.1	291.0
Хүүхдийн сувилгаа чийрэгжүүлэлтийн төв	210 725.2	<b>210 724.8</b>	100.00%	127 122.9	60.33%	13 727.3	69 874.6	212 860.8	2 689.9
Солонго спорт соёлын ордон	197 722.6	<b>197 722.6</b>	100.00%	27 675.9	14.00%	3 202.3	166 844.4	205 937.5	4 298.6
Музей	160 712.9	<b>157 225.8</b>	97.83%	103 400.2	65.77%	11 368.8	42 456.7	152 016.0	732.0
Номын сан	178 265.5	<b>174 749.1</b>	98.03%	74 934.2	42.88%	8 186.1	91 628.8	177 527.6	8 105.4
Монгол туургатан театр	573 016.8	<b>532 386.9</b>	92.91%	411 836.2	77.36%	45 418.9	75 131.8	533 988.5	2 887.3
Насан туршийн боловсролын төв	33 346.0	<b>27 208.4</b>		24 051.8		2 542.9	613.8	33 628.9	
ГХБХБГазар	210 992.8	<b>210 153.4</b>	99.60%	129 660.7	61.70%	14 263.7	66 229.0	210 992.8	837.7
Хүүхэд гэр бүл, хүүхэд залуучуудын хөгжлийн газар	249 561.0	<b>233 596.5</b>	93.60%	68 161.1	29.18%	7 520.5	157 914.9	247 669.9	
<b>Орон нутгийн төсвийн дүн</b>	<b>19412 927.2</b>	<b>17089 744.5</b>	<b>88.03%</b>	<b>2147 091.4</b>	<b>12.56%</b>	<b>233 191.7</b>	<b>14709 461.5</b>	<b>7995 482.1</b>	<b>74 554.1</b>

## Төсөвт байгууллагуудын Өглөгийн үлдэгдэл.

(мян, ₮)

Д/д	Хэмжих нэгж	2015 эцсийн байдлаар	2016 оны 11 сарын 30-ны үлдэгдэл	үүнээс: Өглөг үүссэн хугацаагаар		
				31-60 өдөр	61-120 өдөр	121- өдрөөс дээш
<b>Төсөвт байгууллагуудын өглөг Бүгд</b>						
	мян, ₮	<b>1,266,909.5</b>	<b>777,925.7</b>	<b>777,925.7</b>		
1 ү	Цалингийн	мян, ₮ 74,594.0	<b>82,002.3</b>	82,002.3		
2	НДШ	мян, ₮ 52,993.7	<b>47,582.4</b>	47,582.4		
3 ү	ЭМД	мян, ₮				
4	Гэрэл цахилгаан	мян, ₮ 11,490.3	<b>7,839.9</b>	7,839.9		
5 н	Түлш, халаалт	мян, ₮ 664,689.9	<b>388,067.2</b>	388,067.2		
6	Цэвэр, бохир ус	мян, ₮ 3,028.5	<b>1,467.5</b>	1,467.5		
7 э	Шуудан, холбоо	мян, ₮ 5,424.2	<b>4,408.7</b>	4,408.7		
8	Тээвэр, шатахуун	мян, ₮ 36,540.9	<b>17,860.9</b>	17,860.9		
9	Хоол	мян, ₮ 42,308.7	<b>24,943.9</b>	24,943.9		
10 э	Эм	мян, ₮ 13,913.1	<b>11,004.6</b>	11,004.6		
11	Дотоод албан томилолт	мян, ₮ 23,007.1	<b>16,829.7</b>	16,829.7		
12	Урсгал засвар	мян, ₮ 10,867.9	<b>10,343.9</b>	10,343.9		
13 с	Бусад	мян, ₮ 328,051.2	<b>165,574.7</b>	165,574.7		
<b>Төсөвт байгууллагуудын өглөг Бүгд</b>						
	хувь	100.0%	100.0%	100.00%		
1 ү	Цалингийн	хувь 5.89%	10.54%	10.54%		
2	НДШ	хувь 4.18%	6.12%	6.12%		
3 ү	ЭМД	хувь				
4	Гэрэл цахилгаан	хувь 0.91%	1.01%	1.01%		
5 н	Түлш, халаалт	хувь 52.47%	49.88%	49.88%		
6	Цэвэр, бохир ус	хувь 0.24%	0.19%	0.19%		
7 э	Шуудан, холбоо	хувь 0.43%	0.57%	0.57%		
8	Тээвэр, шатахуун	хувь 2.88%	2.30%	2.30%		
9	Хоол	хувь 3.34%	3.21%	3.21%		
10 э	Эм	хувь 1.10%	1.41%	1.41%		
11	Дотоод албан томилолт	хувь 1.82%	2.16%	2.16%		
12	Урсгал засвар	хувь 0.86%	1.33%	1.33%		
13 с	Бусад	хувь 25.89%	21.28%	21.28%		

## Төв аймгийн 2016 оны эхний 11 сарын өр, авлагын мэдээ

Сумд	Нийт өглөг (мян- ₮)	Ү Ү Н Э Э С			Авлага
		цалин	НДШ	бусад	
Алтанбулаг	11,357.4			11,357.4	
Аргалант	1,968.8	327.3	680.3	961.2	
Архуст	15,946.2	2255.7	682.7	13,007.8	19612.1
Батсүмбэр	23,334.2	7590.2	2,847.9	12,896.1	
Баян	1,362.8	308.1	11.8	1,042.9	3151.0
Баяндэлгэр	75,400.7	5582.2		69,818.5	267794.9
Баянжаргалан	10,727.9	596.8	4,155.7	5,975.5	11075.8
Баян-өнжүүл	12,665.6	652.6		12,013.1	16281.6
Баянхангай	89,979.8	13178.9	8.8	76,792.1	2097.2
Баянцагаан	95.4			95.4	
Баянцогт	1,959.8		1,839.8	120.0	
Баянчандмань	8,133.3	1836.0	674.5	5,622.8	17444.3
Борнуур	2,515.6			2,515.6	
Бүрэн	3,485.2	318.8	29.6	3,136.8	
Дэлгэрхаан	36,195.0		2,651.6	33,543.4	16447.4
Жаргалант	46,172.0	914.5	364.7	44,892.8	1825.9
Заамар	3,372.9			3,372.9	
Зуунмод	13,683.3	1298.5	1,267.9	11,116.9	82147.6
Лүн	34,912.3	2410.1		32,502.2	
Мөнгөнморьт	69,026.5	1783.3		67,243.1	6350.0
Өндөрширээт	50,070.1	2043.7	936.0	47,090.5	1120.7
Сүмбэр	15,180.6	3084.0	946.3	11,150.3	2800.0
Сэргэлэн	18,326.1	2868.6	1,634.3	13,823.2	6313.6
Угтаалцайдам	44,455.3	313.5	4,416.8	39,725.0	
Цээл	81,122.8	5744.5	1,065.0	74,313.3	2080.4
Эрдэнэ	30,541.4	17417.1	7,879.6	5,244.7	
Эрдэнэсант	1,380.7	873.8	16.7	490.2	
Төвлөрсөн	74,554.1	10604.2	15,472.4	48,477.5	83175.7
<b>Сумдын дүн</b>	<b>703,371.6</b>	<b>71,398.1</b>	<b>32,110.0</b>	<b>599,863.6</b>	<b>456,542.7</b>
<b>Бүх дүн</b>	<b>777,925.7</b>	<b>82,002.3</b>	<b>47,582.3</b>	<b>648,341.0</b>	<b>539,718.4</b>

## Мөнгө, зээл, хадгаламж

ХААН, Хас, Төрийн, Капитал банкны салбаруудын дүнгээр 2016 оны эхний 11 сард кассын орлого 376.0 тэрбум ₮, кассын зарлага 377.9 тэрбум ₮ болж, гүйлгээнд 42.2 тэрбум ₮ байна.

### Банкны кассын орлого, зарлага.

#### REVENUE, EXPENDITURE ,BANK OF CASH

(сая-төг)  
mln tog

	Орлого revenue			Зарлага expenditure			Орлого % Зарлага Revenue to expenditure ratio, %
	Системийн банкны зузаат- гал	Бусад цэвэр орлого	Дүн Total	Системийн банкинд шилжүүл- сэн	Бусад цэвэр зарлага	Дүн Total	
Салбар, тооцооны кассуудын дүн Total bank	12458.0	363562.0	<b>376020.0</b>	11411.6	366553.8	<b>377965.4</b>	99.5%
Ү -ХААН банкны салбар Khan bank	11447.0	127884.0	<b>139331.0</b>	9809.0	129360.0	<b>139169.0</b>	100.1%
Н -Төрийн банкны салбар State bank		215770.4	<b>215770.4</b>		215793.5	<b>215793.5</b>	100.0%
Э -Хас банкны салбар Хас bank	577.2	15956.0	<b>16533.2</b>	1592.6	17141.1	<b>18733.7</b>	88.3%
С -Капитал банкны салбар Capital bank	433.8	3951.6	<b>4385.4</b>	10.0	4259.2	<b>4269.2</b>	102.7%

ХААН, Хас, Төрийн, Капитал банкны салбарын нийт зээлийн багц зээлдэгчийн тоо 146067, зээлийн багцын дүн 458.1 тэрбум ₮, зээл авсан зээлдэгчийн тоо 41188, олгосон зээлийн дүн 41.6 тэрбум ₮ боллоо.

### Зээлийн чанарын ангилал

(сая-төг)  
mln tog

	Хэвийн зээл Performing loans		Хугацаа хэтэрсэн зээл overdue loans		Хэвийн бус Abnormal loans		Эргэлзээтэй зээл Doubtful		Муу зээл Bad loans	
	Зээлдэг- чийн тоо	Зээлийн үлдэгдэлийн хэмжээ	Зээлдэг- чийн тоо	Зээлийн үлдэгдэлийн хэмжээ	Зээлдэг- чийн тоо	Зээлийн үлдэгдэлийн хэмжээ	Зээлдэг- чийн тоо	Зээлийн үлдэгдэлийн хэмжээ	Зээлдэг- чийн тоо	Зээлийн үлдэгдэлийн хэмжээ
Банкны системийн дүн Total bank	31210	122271.9	179	900.5	36	340.3	57	549.4	45	241.9
Ү -ХААН банкны салбар Agriculture Bank	16936	76796.0	57	252.0	14	79.0	15	168.0	14	73.0
Н -Төрийн банкны салбар State Bank	12580	38177.0	63	257.8	9	27.5	17	117.8	23	118.4
Э -Хас банкны салбар Хас bank	1358	6315.6	55	372.9	13	233.8	24	253.1	8	50.5
С -Капитал банкны салбар Capital bank	336	983.3	4	17.8			1	10.5		

### 2016 онд Олгосон зээлийн багц

( сая төг )  
mln tog

	Зээлдэгч- дийн тоо	Зээлийн багцын дүн	Зээл авсан зээлдэг- чийн тоо	Олгосон зээлийн дүн
<b>НИЙТ ЗЭЭЛИЙН БАГЦ</b>	<b>146067</b>	<b>458100.4</b>	<b>41188</b>	<b>41630.6</b>
Ү Бизнесийн зээл Business loans	2969	12450.1	137	789.2
Н Хэрэглээний зээл Consumer loans	115514	319028.5	37602	27599.5
Э Орон сууцны зээл Housing loans	1144	35147.5	19	788.8
Э Төслийн зээл Project loans	13600	56189.9	1507	6803.9
С Бусад зээл Other loans	12840	35284.4	1923	5649.2

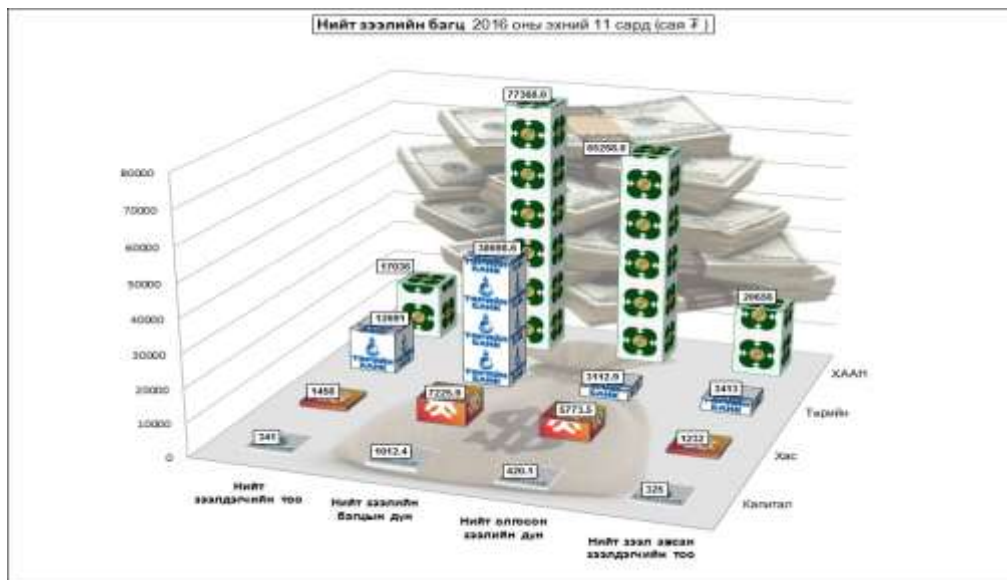

**Зээлийн багцын хүү**

**INTEREST IOAN PACKAGE**

( хувь )  
(percent)

	Бизнесийн зээл <i>Business loans</i>		Хэрэглээний зээл <i>Consumer loans</i>		Орон сууцны зээл <i>Housing loans</i>		Төслийн зээл <i>Project loans</i>		Бусад зээл <i>Other loans</i>	
	дээд	доод	дээд	доод	дээд	доод	дээд	доод	дээд	доод
Ү -ХААН банкны салбар Agriculture bank	2.50	1.60	2.50	1.40	1.85	0.40	0.83	0.58	2.50	1.50
Ү -Төрийн банкны салбар State Bank	2.50	2.20	2.50	1.70	2.20	0.50	0.83	0.31	2.20	1.50
Э -Хас банкны салбар Xacbank	2.50	1.80	2.50	1.70	1.80	1.58	0.75	0.58	1.80	1.20
С -Капитал банкны салбар Capital bank	2.30	1.80	2.60	1.40	2.10	0.41				

Иргэдийн хувийн хадгаламжинд 11 сарын 30-ны байдлаар хугацаатай хадгаламж 38.6 тэрбум ₮, хугацаагүй хадгаламж 11.4 тэрбум ₮ байна.

**Иргэд байгууллагын хадгаламжийн үлдэгдэл, хүү**

**REMAINDER OF INDIVIDUAL DEPOSITS,RATE**

(сая-төг)  
mln tog

	Хадгаламжийн үлдэгдэл Remainder deposits										Иргэдийн хугацаагүй хадгаламжийн хүү		Иргэдийн хугацаатай хадгаламжийн хүү		Байгууллагын хадгаламжийн хүү	
	2015 оны				2016-11-30						Дээд түвшин	Доод түвшин	Дээд түвшин	Доод түвшин	Дээд түвшин	Доод түвшин
	03-31	06-30	09-30	12-31	иргэд хугацаагүй хадгаламж		иргэд хугацаатай хадгаламж		байгууллага							
Банкны системийн дүн Total bank	41927.6	43167.7	40755.2	42016	32921	11451.2	19952	38664.3	10	619.5	х	х	х	х	х	х
Ү -ХААН банкны салбар Agriculture bank	18456.0	19770.0	18105.0	19594.5	12930	7768.0	8482	17523.0	5	459.0	0.60	0.50	1.34	0.70	1.34	0.50
Ү -Төрийн банкны салбар State Bank	19375.5	19236.7	18078.9	18018.2	17344	2969.5	8299	16183.8	2	160	0.62	0.60	1.30	0.70	1.35	0.81
Э -Хас банкны салбар Xacbank	3980.8	3905.7	3963.1	4050.5	2390	639.0	2747	4499.4	3	0.5	0.61	0.08	1.27	0.08	0.62	0.06
С -Капитал банкны салбар Capital bank	115.3	255.3	608.2	352.8	257	74.7	424	458.1			0.60	0.19	1.39	0.29	1.20	0.75

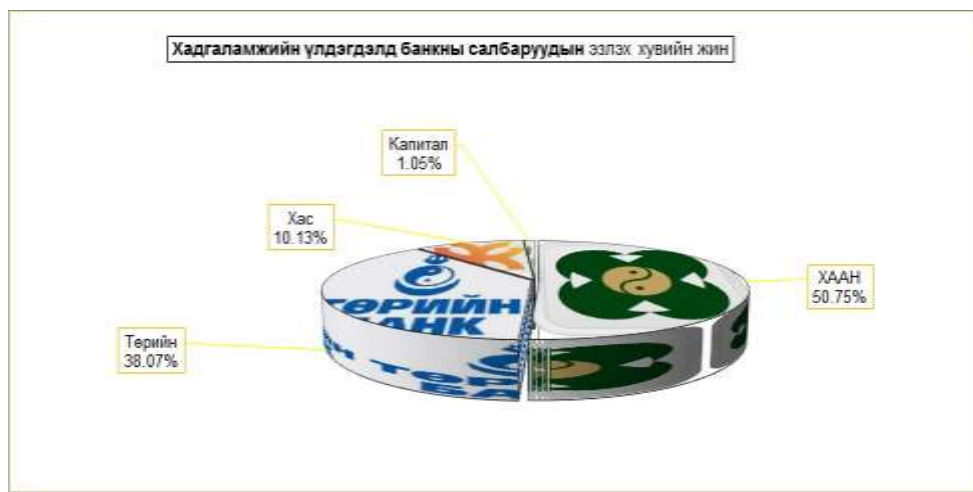

Иргэдийн харилцах дансны үлдэгдэл 11 сарын 30-ны байдлаар 208096 иргэний 8.28 тэрбум ₮ боллоо.

(сая-төг)  
mln tog

**Харилцах дансны үлдэгдэл- ACCOUNT BALANCE**

	2015 оны				2016-11-30				Иргэдийн харилцах дансны хүү		Байгууллагын харилцах дансны хүү	
	03-31	06-30	09-30	12-31	Иргэдийн харилцах		Байгууллагын		дээд	доод	дээд	доод
					тоо	дүн	тоо	дүн				
Банкны системийн дүн Total bank	8576.9	12388.8	10798.5	11713.5	208096	8289.5	2118	3221.1	х	х	х	х
Ү -ХААН банкны салбар Agriculture bank	4466.0	7403.0	6556.0	6180.0	69915	5747.0	1397	2011.0	0.45	0.29	0.30	
Ү -Төрийн банкны салбар State Bank	3686.4	4683.4	4002.4	3758.3	133871	2312.2	484	857.1	0.45	0.29	0.30	0.15
Э -Хас банкны салбар Хасbank	406.4	200.2	146.4	200.5	2626	184.4	226	348.7	0.45	0.29	0.30	0.16
Э -Капитал банкны салбар Capital bank	18.1	102.2	93.7	1574.7	1684	45.9	11	4.3	0.45	0.15	0.45	0.15



ХААН, Төрийн, Хас, Капитал банкны салбарууд иргэдийн хадгаламжинд төлж байгаа хугацаатай дээд хүү 1.3-1.39 хувь, хугацаатай доод хүү 0.50-0.60 хувь, хугацаагүй дээд хүү 0.08-0.61 хувь, хугацаагүй доод хүү 0.50-0.60 хувьтай байна.

## Иргэдийн банкны хадгаламжинд төлж байгаа хүү



## Нийгмийн даатгал

Нийгмийн даатгалын байгууллагын мэдээгээр 2016 оны эхний 11 сард НДШ-ийн орлого 14.7 тэрбум ₮ болж төлөвлөгөө 98.71 хувь болж, төлөвлөгөөг 11 сум 2.65-29.65 хувиар давуулан биелүүлж. Архуст, Аргалант, Алтанбулаг, Баян, Баянхангай, Бүрэн, Батсүмбэр, Баянцагаан, Баянчандмань, Борнуур, Заамар, Мөнгөнморьт, Сэргэлэн, Эрдэнэ, Цээл, Зуунмод сумд 0.02-20.98 хувиар тасалдууллаа. Сайн дурын НДШ-ийн орлого 981.5 сая ₮ болж төлөвлөгөө 93.56 хувь болж төлөвлөгөөг Зуунмод сум 38.18 хувиар тасалдууллаа.

Тэтгэвэр, тэтгэмжинд 40.5 тэрбум ₮ зарцуулж, олголт 100.0 хувь боллоо. Олгосон тэтгэвэр, тэтгэмжийн 80.7 хувийг өндөр настны, 10.5 хувийг хөгжлийн бэрхшээлтэй иргэдийн, 3.7 хувийг тэжээгчээ алдсаны, 5.1 хувийг цэргийн тэтгэвэрт тус бүр зарцуулжээ.

Нийгмийн даатгалын сангаас олгосон дундаж тэтгэвэр 246330 ₮ боллоо.

Нийгмийн даатгалын нийт зарлагын 35.59 хувийг орлогоороо бүрдүүлснээс тэтгэврийн даатгалын сангийн 25.28%; тэтгэмжийн даатгалын сангийн 68.70%; эрүүл мэндийн даатгалын сангийн 98.34%; үйлдвэрлэлийн осол мэргэжилээс шалтгаалах өвчний даатгалын сангийн 98.34%; ажилгүйдлийн даатгалын сангийн 70.02%-ийг тус бүр бүрдүүлжээ.

НИЙГМИЙН ДААТГАЛЫН САНГИЙН ОРЛОГО, ЗАРЛАГА.

Үзүүлэлтүүд (эхний 11 сард)	Т о о				Төлсөн шимтгэл, олгосон тэтгэвэр, тэтгэмж (мянган-₮)				Дундаж тэтгэвэр тэтгэмж (мянган-₮)				2016 онд 2015 он
	2013 он	2014 он	2015 он	2016 он	2013 он	2014 он	2015 он	2016 он	2013 он	2014 он	2015 он	2016 он	
	1.Даатгуулагчдын тоо-хуунаар	13731	14700	14258	13750	12,629,895.2	10,457,522.1	13,299,205.1	15,737,176.4				
-Аж ахуйн нэгж, байгууллага-тоо	418	576	659	698	3,809,849.2	2,825,628.6	3,981,105.6	4,574,232.6					
-Төсөвт байгууллага-тоо	218	204	206	205	8,479,986.9	7,316,925.5	8,861,170.5	10,181,356.4					
2.Олгосон тэтгэвэр-бүгд	10396	11284	11950	12445	23,619,775.1	28,659,738.1	33,828,269.7	33,720,769.0	206.55	218.03	257.35	246.33	95.72%
-Өндөр настны	8012	8905	9501	9969	18,555,715.6	22,820,721.9	27,124,043.8	27,174,798.6	210.54	218.36	259.53	247.81	95.48%
-Хөгжлийн бэрхшээлтэй иргэдийн	1910	1460	1512	1533	2,543,001.0	3,132,531.3	3,620,653.5	3,552,863.7	166.32	188.34	217.69	210.69	96.78%
-Тэжээгч элдсны	642	554	557	557	1,094,492.1	1,161,965.0	1,308,680.8	1,270,178.2	158.98	189.65	213.59	207.31	97.06%
-Цэргийн	352	365	390	386	1,426,596.4	1,544,520.0	1,774,891.6	1,722,328.5	368.43	369.50	424.62	405.78	95.56%
Нийт дүн	24127	25984	26208	26195	36,249,670.3	39,117,260.3	47,127,474.8	49,457,945.4					

Сумдаар, мянган-₮	НДШ-ийн орлого						Өгсөн татаас	Орлого бүгд	Олгосон тэтгэвэр, тэтгэмж			Э М Д-ын гэрээт санхүүжилт		
	Ажил олгогч		НД-ын сайн дур		Хувь	Өгсөн татаас			Тэтгэвэр		Хувь	Олгох		Хувь
	Төлөвлөгөө	Гүйцэтгэл	Төлөвлөгөө	Гүйцэтгэл					Олгох	Олгосон		Олгох	Олгосон	
Алтанбулаг	402,116.61	357,086.28	88.80%	33,770.80	33,770.80	100.00%	1,088,250.00	1,479,107.08	1,280,716.31	1,280,716.31	100.00%			
Ардлант	186,801.59	170,696.10	91.39%	24,014.58	24,014.58	100.00%	602,300.00	797,010.68	765,828.09	765,828.09	100.00%			
Арууст	273,799.74	230,747.55	84.28%	16,809.16	16,809.16	100.00%	458,011.00	705,567.70	631,640.89	631,640.89	100.00%			
Батсүмбэр	570,221.51	486,019.01	85.23%	54,847.01	54,847.01	100.00%	2,210,905.00	2,751,771.02	3,154,721.97	3,154,721.97	100.00%			
Баян	297,482.21	282,992.77	95.13%	18,536.54	18,536.54	100.00%	919,826.00	1,221,355.31	1,081,468.10	1,081,468.10	100.00%			
Баяндаглар	169,149.48	219,296.11	129.65%	22,726.15	22,726.15	100.00%	571,164.00	813,186.26	606,871.32	606,871.32	100.00%			
Баянхонгор	364,545.61	375,504.20	103.01%	11173.03	11173.03	100.00%	552,600.00	939,277.23	635,412.11	635,412.11	100.00%			
Баян-Өнжүүл	160,530.79	208,851.42	130.10%	22237.87	22237.87	100.00%	651,300.00	882,389.29	748,527.50	748,527.50	100.00%			
Баянхонгор	166,112.10	158,896.39	95.66%	12804.26	12804.26	100.00%	499,500.00	671,200.64	563,391.03	563,391.03	100.00%			
Баянцагаан	165,653.66	155,208.59	93.69%	13686.96	13686.96	100.00%	757,800.00	926,495.55	804,932.14	804,932.14	100.00%			
Баянцогт	258,605.53	313,110.07	121.08%	27671.01	27671.01	100.00%	698,200.00	1,038,981.07	995,674.20	995,674.20	100.00%			
Баянцогцмань	785,269.62	620,541.25	79.02%	52135.86	52135.86	100.00%	1,677,137.40	2,349,814.52	1,926,691.86	1,926,691.86	100.00%			
Борнуур	386,456.92	355,463.54	91.98%	90304.76	90304.76	100.00%	1,893,071.00	2,338,839.30	2,130,649.74	2,130,649.74	100.00%			
Бүрэн	210,889.67	195,991.92	92.94%	40979.77	40979.77	100.00%	1,070,156.60	1,307,128.30	1,144,724.41	1,144,724.41	100.00%			
Дэлгэрхаан	153,947.34	158,030.48	102.65%	4451.53	4451.53	100.00%	547,030.00	709,512.02	605,898.04	605,898.04	100.00%			
Жаргалант	732,182.19	889,525.55	121.49%	83723.75	83723.75	100.00%	1,813,028.40	2,786,277.70	2,599,133.28	2,599,133.28	100.00%			
Завсар	618,888.80	719,079.31	116.19%	86281.77	86281.77	100.00%	1,040,771.40	1,846,132.49	1,643,515.16	1,643,515.16	100.00%			
Лүн	254,810.36	263,756.85	103.51%	47268.15	47268.15	100.00%	1,093,200.00	1,404,225.00	1,214,759.08	1,214,759.08	100.00%			
Мөнгөнморьт	221,013.03	213,549.89	96.62%	15012.34	15012.34	100.00%	842,003.00	1,070,565.24	929,788.05	929,788.05	100.00%			
Өндөрширээт	151,830.23	157,119.79	103.48%	24970.75	24970.75	100.00%	696,960.00	879,050.53	767,894.62	767,894.62	100.00%			
Сүмбэр	168,552.43	204,606.79	121.39%	26199.40	26199.40	100.00%	864,320.00	1,095,126.19	860,836.93	860,836.93	100.00%			
Сэргэлэн	202,927.44	165,064.72	81.34%	11300.13	11300.13	100.00%	771,328.16	947,693.00	805,956.35	805,956.35	100.00%			
Утгаал	285,838.22	300,952.47	105.29%	42423.92	42423.92	100.00%	1,024,400.00	1,367,776.39	1,114,126.59	1,114,126.59	100.00%			
Цэцэг	283,187.53	282,805.22	99.86%	34148.10	34148.10	100.00%	940,600.00	1,257,553.32	1,060,497.85	1,060,497.85	100.00%			
Эрдэнэ	475,135.72	451,264.09	94.98%	23423.98	23423.98	100.00%	988,200.00	1,462,888.06	1,637,188.94	1,637,188.94	100.00%			
Эрдэнэсант	341,074.49	359,343.62	105.36%	31298.83	31298.83	100.00%	1,628,372.00	2,019,014.45	1,795,592.09	1,795,592.09	100.00%			
Зуунмод	6,461,405.62	6,460,085.02	99.98%	176930.67	109386.99	61.82%	6,569,472.02	9,020,153.75	9,020,153.75	9,020,153.75	100.00%			
Нагдсан эмнэлэг														
Аксон														
Өвөрханчиглан														
Булагтай														
Намдуу														
Төв эм ХХК														
Болд трейд														
Рга ххк														
<b>2016-11</b>	<b>14,948,428.45</b>	<b>14,755,589.00</b>	<b>98.71%</b>	<b>1,849,131.09</b>	<b>981,587.41</b>	<b>93.56%</b>	<b>25,900,233.96</b>	<b>41,637,410.37</b>	<b>40,526,590.40</b>	<b>40,526,590.40</b>	<b>100.00%</b>	<b>3,538,048.30</b>	<b>2,988,150.68</b>	<b>84.45%</b>
Төвийн бүс	7,332,834.12	7,348,298.03	98.71%	257,328.42	193,382.75	93.58%	3,288,478.18	10,805,156.34	12,860,286.04	12,860,286.04	100.00%	3,469,198.30	2,931,557.44	84.48%
Зүүн бүс	1,801,125.79	1,773,354.61	98.46%	107,681.20	107,681.20	100.00%	4,331,804.00	6,212,839.81	5,522,369.40	5,522,369.40	100.00%			
Баруун бүс	2,666,578.75	2,595,976.05	97.35%	324,627.09	324,627.09	100.00%	8,540,990.00	11,461,593.14	9,910,398.87	9,910,398.87	100.00%			
Хойд бүс	3,088,089.79	3,039,962.31	98.44%	358,896.37	358,896.37	100.00%	9,758,961.80	13,157,820.48	12,433,536.08	12,433,536.08	100.00%			
2015-11	14,975,622.12	12,842,276.06	85.75%	958,101.36	958,101.36	100.00%	20,761,960.02	34,562,337.44	33,828,269.73	33,828,269.73	100.00%	3,245,015.90	2,813,162.90	86.69%
2014-11	11,820,819.99	10,026,423.91	84.82%	540,125.56	456,929.05	84.60%	6,810,277.02	17,293,629.98	28,659,738.13	28,659,738.13	100.00%	3,382,960.90	1,856,249.20	54.87%
2013-11	11,821,398.61	12,289,836.12	103.96%	300,465.25	314,968.09	104.83%	12,342,830.31	24,947,634.52	23,619,775.10	23,619,775.10	100.00%	1,955,493.10	1,891,274.90	96.49%
2012-11	9,197,617.94	9,609,276.33	104.48%	332,542.43	340,059.06	102.28%	10,872,180.80	20,821,516.18	20,038,784.79	20,038,784.79	100.00%	1,865,614.00	1,813,876.30	97.23%
2011-11	6,833,790.63	6,602,458.33	96.61%	176,596.32	274,659.33	155.53%	8,756,988.62	15,634,116.28	12,122,633.46	12,804,933.90	105.63%	1,431,159.13	1,296,878.30	90.62%
2010-11	5,232,002.52	5,441,527.98	104.00%	156,635.48	160,095.32	102.21%	6,048,500.00	11,650,123.30	10,059,189.06	10,580,612.36	105.18%	1,272,899.97	1,336,883.70	105.03%
2009-11	4,562,634.98	4,701,628.10	103.05%	122,100.00	120,759.09	98.90%	6,068,290.26	10,890,677.45	10,059,189.06	11,046,747.05	109.82%	1,008,304.00	904,000.00	89.66%
2008-11	4,328,020.00	4,374,531.15	101.07%	93,500.00	94,754.00	101.34%	7,416,611.00	11,885,896.15	10,059,189.06	10,059,189.06	100.00%	743,600.00	648,000.00	87.14%
2007-11	3,251,599.90	3,180,701.10	97.82%	27,390.00	32,456.80	118.50%	5,023,492.30	8,236,650.20	6,980,170.30	6,980,170.30	100.00%	493,900.00	370,110.80	74.94%
2006-11	2,648,800.00	1,948,338.90	73.59%				2,875,000.00	4,823,338.90	4,025,225.50	4,025,225.50	100.00%	600,982.10	597,032.10	99.34%
2005-11	1,944,450.00	1,704,364.00	87.72%				2,379,000.00	4,063,364.00	3,695,077.10	3,603,743.00	98.20%	480,396.30	463,110.30	96.40%
2004-11	1,751,310.00	1,533,399.40	87.53%				1,652,500.00	3,185,899.40	2,758,747.00	2,704,747.00	100.00%	480,33		

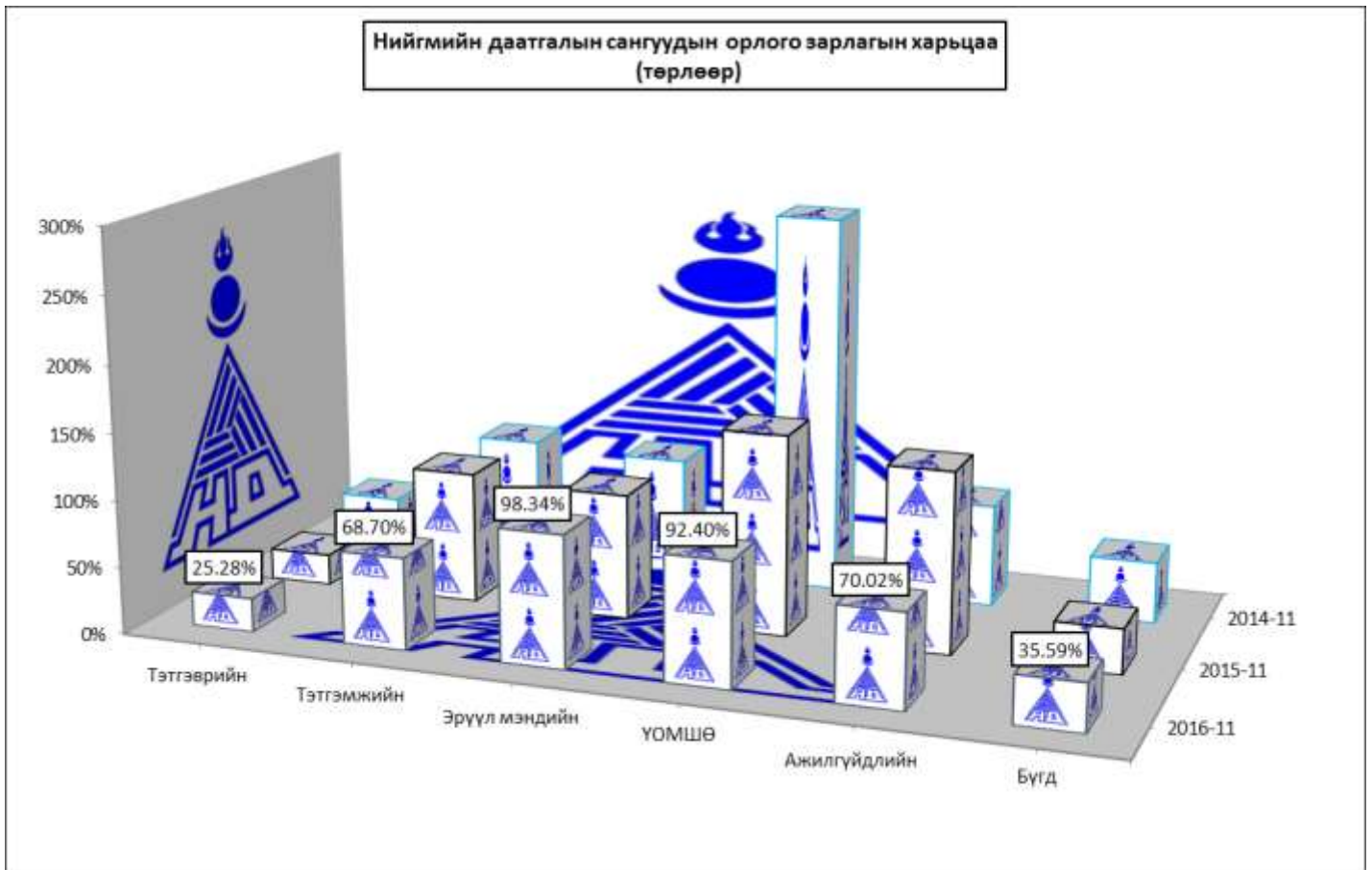

### Нийгмийн халамж

Нийгмийн халамж, үйлчилгээний хэлтсийн мэдээгээр 2016 оны эхний 11 сард нийгмийн халамжийн тэтгэвэр, тэтгэмж, тусламжийг 64681 хүнд олгож, 10.8 тэрбум ₮-ийг зарцуулж 2015 оны мөн үеэс хүний тоо 22.7 хувь 11980 хүнээр, зарцуулсан мөнгөний хэмжээ 16.1 хувь 1.5 тэрбум ₮-өөр тус бүр өслөө.

Нийгмийн халамжийн дундаж тэтгэвэр 111260 ₮ болжээ. Олгосон тэтгэвэр, тэтгэмж, тусламжийн 36.20 хувийг хүүхдийн хөгжил сангийн мөнгө; 24.50 хувийг халамжийн тэтгэвэр; 8.72 хувийг жирэмсэн болон нярай, хөхүүл хүүхэдтэй эхчүүдийн мөнгөн тэтгэмж; 5.17 хувийг төрөл бүрийн нөхцөлт мөнгөн тусламж; 4.72 хувийг нийгмийн халамжийн дэмжлэг туслалцаа шаардлагатай иргэнд үзүүлэх хөнгөлөлт, нөхцөлт мөнгөн тусламж; 6.13 хувийг ахмад настан, хөгжлийн бэрхшээлтэй иргэдэд нийгмийн хамгааллын хуулийн дагуу олгогдож байгаа хөнгөлөлт, тусламж 0.89 хувийг алдар цолтой ахмадуудад үзүүлсэн хөнгөлөлт, тусламжид тус бүр зарцуулжээ.

Нийгмийн халамжийн сангийн 11 сарын санхүүжилтэн мэдээ														
Үзүүлэлтүүд	Хүний тоо				Олгосон тэтгэвэр тэтгэмж				хувийн жин	Дундаж тэтгэвэр, тэтгэмж (мянган-₮)				
	2013-11	2014-11	2015-11	2016-11	2013-11	2014-11	2015-11	2016-11		2013-11	2014-11	2015-11	2016-11	2016-11%
<b>Нийгмийн халамжийн тэтгэвэр, тэтгэмж-бүгд</b>	<b>60136</b>	<b>49836</b>	<b>52701</b>	<b>64681</b>	<b>6279 477.5</b>	<b>9029 843.2</b>	<b>9334 151.4</b>	<b>10837 188.5</b>	<b>100.00%</b>	<b>9.49</b>	<b>16.47</b>	<b>16.10</b>	<b>15.23</b>	<b>94.60%</b>
<b>Халамжийн тэтгэвэр</b>	<b>1904</b>	<b>2166</b>	<b>2206</b>	<b>2169</b>	<b>44 045.1</b>	<b>2523 463.3</b>	<b>2610 724.3</b>	<b>2654 576.7</b>	<b>24.50%</b>	<b>2.10</b>	<b>105.91</b>	<b>107.59</b>	<b>111.26</b>	<b>103.41%</b>
Жирэмсэн болон хөхүүл эхчүүдийн НМТ														
Ахмад настанг асарч буй иргэнд НМТ														
Хөгжлийн бэрхшээлтэй иргэдийг асарч буй иргэнд НМТ (Нөхцөлт мөнгөн тэтгэмж)														
Жирэмсэн болон амаржсаны тэтгэмж														
Нярайн арчилгаа														
Бүтэн өнчин хүүхэд үрчлэн авсны тэтгэмж														
Хүүхэд асарсны тэтгэмж														
<b>Нөхцөлт мөнгөн тэтгэмжийн нийт дүн</b>														
Хүүхдийн мөнгөн тусламж														
Шинээр төрсөн хүүхэд мөнгөн тусламж														
Шинэ гэр бүлд олгосон мөнгөн тусламж														
Жирэмсэн болон нярай, хөхүүл хүүхэдтэй эхчүүдийн мөнгөн тэтгэмж	12965	2317	2300	3917	1031 168.1	996 596.1	955 532.0	945 038.8	8.72%	7.23	39.10	37.77	21.93	58.07%
Алдар цолтой ахмадуудад үзүүлсэн хөнгөлөлт, тусламж	119	99	114	53	110 292.5	107 204.2	106 197.8	96 398.7	0.89%	84.26	98.44	84.69	165.35	195.25%
Алдарт эхийн одонтой эхчүүдэд олгосон тусламж	8570	8463	8558	8412	1177 707.7	1192 560.0	1194 780.0	1168 640.0	10.78%	12.49	12.81	12.69	12.63	99.51%
МУ-ын болон хөдөлмөрийн баатар, ардын ба гавьяат цолтонуудад төрөөс олгосон нэмэгдэл														
<b>Улсын төсвөөс олгосон тэтгэмжийн дүн</b>	<b>21654</b>	<b>10879</b>	<b>10972</b>	<b>12382</b>	<b>2319 168.3</b>	<b>2296 360.3</b>	<b>2256 509.8</b>	<b>2210 077.5</b>	<b>20.39%</b>	<b>9.74</b>	<b>19.19</b>	<b>18.70</b>	<b>16.23</b>	<b>86.79%</b>
Ахмад настанд үзүүлсэн тусламж														
ХБИ-дэд үзүүлсэн тусламж хөнгөлөлт														
Ахмад настан ХБИ-дэд олгосон хөнгөлөлтийн дүн														
<b>Олон нийтийн оролцоонд түшиглэсэн халамж</b>	<b>240</b>	<b>527</b>	<b>105</b>	<b>6459</b>	<b>24 971.0</b>	<b>56 210.8</b>	<b>19 330.7</b>	<b>313 790.8</b>	<b>2.90%</b>	<b>9.46</b>	<b>9.70</b>	<b>16.74</b>	<b>4.42</b>	<b>26.39%</b>
Зөвлөлтөө өгөх сурталт зохион байгуулах	112	207	68	23	1 876.5	5 625.0	3 158.7	20 500.0	0.19%				4.22	81.03
Хөдөлмөр эрхэлж орлогын эх үүсвэртэй болгох			21				13 600.0						58.87	
Сэргээн засах үйлчилгээнд хамруулах	99	296	16		13 194.5	29 735.8	2 572.0			12.12	9.13	14.61		
Түр байршуулан асрамжлах		24		3		20 850.0		1 980.8	0.02%		78.98		60.02	
Хүнс тэжээлийн дэмжлэг үзүүлэх үйлчилгээний зарцуулалт				6433				291 310.0						
Гэрийн асрамж, халамжийн үйлчилгээнд хамруулах	29				9 900.0					31.03				
Байнгын асаргаа шаардлагатай ахмад настныг асарч байгаа иргэнд олгох	324	359	399	509	146 204.0	167 249.0	189 000.7	229 589.2	2.12%	41.02	42.35	43.06	41.01	95.22%
Байнгын асаргаа шаардлагатай ХБ иргэнийг асарч байгаа	179	204	219	308	88 598.8	95 842.0	108 884.7	132 061.2	1.22%	45.00	42.71	45.20	38.98	86.24%
Байнгын асаргаа шаардлагатай ХБ хүүхдийг асарч байгаа	190	203	273	237	84 316.4	104 950.9	124 049.6	119 393.9	1.10%	40.34	47.00	41.31	45.80	110.87%
Бүтэн өнчин хүүхэд асран хамгаалж харгалзан дэмжигчид	99	86	86	74	49 201.6	48 905.4	46 378.4	38 260.6	0.35%	45.18	51.70	49.03	47.00	95.87%
Гэр бүлийн хуулийн 25.5-д заасан хүүхдийг гэр бүлдээ авч асран хамгаалж байгаа	15	14	19	29	7 189.8	7 666.0	11 855.0	18 732.1	0.17%	43.57	49.78	56.72	58.72	103.52%
Хүүхэд, төрөл садангүй, ганц бие ахмад настныг гэр бүлдээ авч асран хамгаалж байгаа	15	17	10	54	5 040.0	8 716.8	2 772.3	21 798.2	0.20%	30.55	46.61	25.20	36.70	145.61%
<b>Нөхцөлт мөнгөн тэтгэмжийн нийт дүн</b>	<b>822</b>	<b>883</b>	<b>1006</b>	<b>1211</b>	<b>380 550.6</b>	<b>433 330.1</b>	<b>482 940.7</b>	<b>559 835.2</b>	<b>5.17%</b>	<b>42.09</b>	<b>44.61</b>	<b>43.64</b>	<b>42.03</b>	<b>96.30%</b>
16 хүртэлх насны байнгын асаргаа шаардлагатай хүүхэд олгох мөнгөн тэтгэмж	159	165	186	210	75 636.0	189 790.0	213 478.7	255 640.7	2.36%	43.25	104.57	104.34	110.67	106.06%
Байнгын асаргаа шаардлагатай ахмад настан				459				66 120.0	0.61%				72.03	
3 хүртэлх насны ихэр хүүхэд жилд нэг удаа	15	1			1 800.0	120.0				10.91	10.91			
Байнгын асаргаа шаарддаг иргэнд улиралд нэг удаа	602	592	676	593	97 875.6	114 360.0	123 613.0	67 200.0	0.62%	81.29	96.59	91.43	56.66	61.97%
3 ба түүнээс дээш тооны(14 хүртэл насны) хүүхэдтэй өрх толгойлсон эх,эцэгт жил нэг удаа	58	46	58	28	5 160.0	4 800.0	3 600.0	3 360.0	0.03%	88.97	104.35	62.07	120.00	193.33%
18 нас хүрээгүй байхдаа бүтэн өнчин болсон 18-24 насны иргэнд нэг удаа	12	18	21	27	20 900.0	21 600.0	25 200.0	32 400.0	0.30%	1741.67	1200.00	1200.00	1200.00	100.00%
2 ихэр хүүхэд төрүүлж эсэн мэнд өсгөж байгаа өрх, иргэд олгох тэтгэмж	12	24	22	16	178 000.0	50 000.0	44 000.0	34 000.0	0.31%	14833.33	2083.33	2000.00	2125.00	106.25%
Нэг удаагийн тусламж		3		1		3 600.0		1 200.0	0.01%		1200.00		1200.00	
Хорих ангиас суллагдсан өөрийн гэр оронгүй иргэн		7	5	22		7 200.0	6 000.0	26 400.0	0.24%		1028.57	1200.00	1200.00	100.00%
Гэнэтийн аюулын улмаас орон гэргүй болсон өрхөд нэг удаа	33	8	27	21	20 900.0	14 400.0	32 400.0	25 200.0	0.23%	633.33	1800.00	1200.00	1200.00	100.00%
<b>Нийгмийн халамжийн дэмжлэг тусалцаа шаардлагатай иргэнд үзүүлэх хөнгөлөлт, нөхцөлт мөнгөн тусламж-бүгд</b>	<b>891</b>	<b>864</b>	<b>995</b>	<b>1377</b>	<b>400 271.6</b>	<b>405 870.0</b>	<b>448 291.7</b>	<b>511 520.7</b>	<b>4.72%</b>	<b>40.84</b>	<b>42.71</b>	<b>40.96</b>	<b>33.77</b>	<b>82.45%</b>
Ахмад настны нийгмийн хамгааллын хуулийн дагуу олгогдож байгаа нэг удаагийн хөнгөлөлт, тусламж	3315	3363	4393	7818	283 406.3	338 888.1	393 854.5	507 377.2	4.68%	85.49	100.77	89.66	64.90	72.39%
ХБИ-дэд нийгмийн хамгааллын хуулийн дагуу олгогдож байгаа хөнгөлөлт, тусламж	357	299	646	570	69 764.6	107 500.6	130 039.7	156 610.5	1.45%	195.42	359.53	201.30	274.76	136.49%
<b>Хүүхдийн хөгжил, хүний хөгжил сангийн мөнгө</b>	<b>30953</b>	<b>30855</b>	<b>32378</b>	<b>32695</b>	<b>2757 300.0</b>	<b>2868 220.0</b>	<b>2992 460.0</b>	<b>3923 400.0</b>	<b>36.20%</b>	<b>17.82</b>	<b>18.59</b>	<b>18.48</b>	<b>20.00</b>	<b>108.20%</b>





# ҮНЭ, ТАРИФ

а.Аймгийн төвд 2016 оны 11 дүгээр сард ХҮИ /хэрэглээний үнийн индекс/ суурь үе болох 2010 оны 12 дугаар сараас 65.17%, өмнөх оны мөн үеэс 2.63%-аар, өмнөх сараас 0.99 хувиар тус тус өсөв.

Бараа, үйлчилгээний бүлэг	2016 оны 11 сард	
	пунктээр	хувиар
<b>Бүгд</b>	<b>0.99</b>	<b>100.00%</b>
01. ХҮНСНИЙ БАРАА, СОГТУУРУУЛАХ БУС УНДАА	-0.01	-0.57%
02. СОГТУУРУУЛАХ УНДАА, ТАМХИ, МАНСУУРУУЛАХ БОДИС	0.00	0.00%
03. ХУВЦАС, БЭС БАРАА, ГУТАЛ	0.52	52.49%
04. ОРОН СУУЦ, УС, ЦАХИЛГААН, ХИЙН БОЛОН БУСАД ТҮЛШ	0.04	4.36%
05. ГЭР АХУЙН ТАВИЛГА, ГЭР АХУЙН БАРАА	0.06	5.96%
06. ЭМ, ТАРИА, ЭМНЭЛГИЙН ҮЙЛЧИЛГЭЭ	0.00	0.00%
07. ТЭЭВЭР	0.37	38.02%
08. ХОЛБООНЫ ХЭРЭГСЭЛ, ШУУДАНГИЙН ҮЙЛЧИЛГЭЭ	-0.02	-2.19%
09. АМРАЛТ, ЧӨЛӨӨТ ЦАГ, СОЁЛЫН БАРАА, ҮЙЛЧИЛГЭЭ	0.00	0.00%
10. БОЛОВСРОЛЫН ҮЙЛЧИЛГЭЭ	0.00	0.00%
11. ЗОЧИД БУУДАЛ, НИЙТИЙН ХООЛ, ДОТУУР БАЙРНЫ ҮЙЛЧИЛГЭЭ	0.00	0.00%
12. БУСАД БАРАА, ҮЙЛЧИЛГЭЭ	0.02	1.92%

ХҮИ-ийн 11 дүгээр сарын 0.99 хувийн өсөлтөд хувцас, бөс бараа, гутлын бүлгийн үнэ 0.52 нэгж (52.49 хувь), тээврийн бүлгийн үнэ 0.37 нэгж (38.02 хувь)-ээр өссөн нь голлон нөлөөлөв.

Хэрэглээний үнийн индекс оны эхнээс, хувиар



ХҮИ өмнөх оны мөн үеэс 2.63% өссөний дотор зочид буудал, нийтийн хоол, дотуур байрны үйлчилгээний бүлэг 5.29%; тээврийн бүлэг 4.92%; хувцас бөс бараа гутлын бүлэг 4.77%; гэр ахуйн тавилга, гэр ахуйн барааны бүлэг 3.45%; орон сууц, ус цахилгаан, хийн түлшний бүлэг 2.23%; согтууруулах ундаа, тамхи, мансууруулах бодисын бүлэг 0.67%; эм тариа эмнэлэгийн үйлчилгээний бүлэг 0.16%; бусад бараа, үйлчилгээний бүлэг 10.81%-аар тус тус өсч, амралт чөлөөт цаг, соёлын бараа үйлчилгээний бүлэг 0.09%; хүнсний бараа, согтууруулах бус ундааны бүлэг 0.10%; холбооны хэрэгсэл, шуудангийн үйлчилгээний бүлэг 3.20%-аар тус тус буурав. Боловсролын үйлчилгээний бүлгийн үнэ тогтвортой байв.

Энэ хугацаанд гурилан боов (аймгийн үйлдвэрийн), тахианы гуя, шингэн сүү, тараг, аарц, өндөг, алим, элсэн чихэр, зөөлөн чихэр “Мишка”, шоколад “Alpen gold”, кофе “Ye ye”, эрэгтэй ноосон цамц, эмэгтэй өвлийн куртик, ноосон өмд, эрэгтэй эмэгтэй өвлийн гутал, тосон будаг, шалны хулдаас, шатахуун, нүүр гарын саван зэрэг 36 бараа бүтээгдэхүүний үнэ өсч; хонь, үхэр, адуу, ямааны ястай мах, дотор мах, мандарин, манжин, байцаа, сонгино, гар утас Nokia 3500 зэрэг 14 бүтээгдэхүүний үнэ бууран сагсанд сонгогдсон нийт 214 нэрийн бараа бүтээгдэхүүн, үйлчилгээнээс 164 нэрийн бараа, үйлчилгээний үнэ тогтвортой байв.

**ХҮИ БАРАА БОЛОН ҮЙЛЧИЛГЭЭНИЙ БҮЛГЭЭР, 11 дүгээр сарын байдлаар**  
CPI by COMMODITY AND SERVICE GROUP, by November

ХЭРЭГЛЭЭНИЙ ҮНИЙН ИНДЕКС, бүлэг, дэд бүлгээр  
CONSUMER PRICE INDICES by group and subgroups

Бүлэг, дэд бүлэг	Group and subgroup	2016 - XI 2010-XII	2016 - XI 2015 - XI	2016 - XI 2016 - X
<b>ЕРӨНХИЙ ИНДЕКС</b>	<b>OVER INDEX</b>	<b>165.17</b>	<b>102.63</b>	<b>100.99</b>
<b>ХҮНСНИЙ БАРАА, УНДАА, УС</b>	<b>FOOD AND NON-ALCOHOLIC BEVERAGES</b>	<b>150.15</b>	<b>99.10</b>	<b>99.97</b>
Хүнсний бараа	Foodstuffs	149.52	98.53	99.91
Талх, гурил, будаа	Bread, flour and cereals	164.18	100.83	101.56
Мах, махан бүтээгдэхүүн	Meat and maet products	136.63	90.38	94.06
Сүү, сүүн бүтээгдэхүүн, өндөг	Milk, dairy products, and eggs	131.89	105.13	108.61
Төрөл бүрийн өөх, тос	Oils and fats	122.78	104.56	100.67
Жимс, жимсгэнэ	Fruit	282.86	102.23	102.84
Төмс, хүнсний ногоо	Potato and vegetables	124.45	84.68	96.48
Саахар, жимсний чанамал, чихэр, шоколад	Sugar, jam, candy and chocolate	134.99	112.39	101.49
Хүнсний бусад бүтээгдэхүүн	other foods	146.27	103.64	100.84
Согтууруулах бус ундаа	Non-alcoholic beverages	157.95	106.37	100.73
<b>СОГТУУРУУЛАХ УНДАА, ТАМХИ</b>	<b>ALCOHOLIC BEVERAGES, TOBACCO</b>	<b>189.74</b>	<b>100.67</b>	<b>100.00</b>
Согтууруулах ундаа	Alcoholic beverages	160.54	100.49	100.00
Тамхи	Tobacco	236.93	100.87	100.00
<b>ХУВЦАС, БЭС БАРАА, ГУТАЛ</b>	<b>CLOTHING, FOOTWEAR AND CLOTH</b>	<b>188.29</b>	<b>104.77</b>	<b>102.06</b>
Хувцас, бөс бараа	Clothing, cloth	198.39	102.72	101.18
Гутал	Footwear	168.23	109.91	104.18
<b>ОРОН СУУЦ, УС, ЦАХИЛГААН, ХИЙН БОЛОН БУСАД ТҮЛШ</b>	<b>HOUSING, WATER, ELECTRICITY AND FUELS</b>	<b>170.01</b>	<b>102.23</b>	<b>100.45</b>
Орон сууцны бодит түрээс	House rent	225.00	100.00	100.00
Орон сууцны засварын үйлчилгээ	Maintenance and repair of the dwelling	179.65	103.10	100.84
Усан хангамж, бусад үйлчилгээ	Water supply and miscellaneous services	193.37	109.83	100.00
Цахилгаан, хийн болон бусад түлш	Electricity, gas and other fuels	151.44	100.00	100.00
<b>ГЭР АХУЙН ТАВИЛГА, ГЭР АХУЙН БАРАА</b>	<b>FURNISHINGS, HOUSEHOLD EQUIPMENT AND TOOLS</b>	<b>161.05</b>	<b>103.45</b>	<b>100.52</b>
Тавилга, хэрэгсэл, хивс, дэвсгэр	Furniture, carpets and other floor coverings	156.16	100.42	100.42
Оёмол, нэхмэл эдлэл	Household textiles	346.71	114.27	100.86
Цахилгаан бараа	Household appliances	101.55	100.06	100.00
Шилэн эдлэл, сав суулга	Glassware, Tableware and household utensils	190.68	102.07	100.00
Багаж хэрэгсэл	Tools and edquipment	172.49	103.50	102.30
Цэвэрлэгээний болон бусад жижиг бараа	Household maintenance	153.27	103.68	100.64
<b>ЭМ, ТАРИА, ЭМНЭЛГИЙН ҮЙЛЧИЛГЭЭ</b>	<b>HEALTH</b>	<b>178.16</b>	<b>100.16</b>	<b>100.00</b>
Эм тариа, эмнэлэгийн хэрэгсэл	Medical productst, appliances and edquipment	127.59	100.00	100.00
Амбулаторийн үйлчилгээ	Out-patient services	383.93	100.47	100.00
Эмнэлэгт хэвтэж эмчлүүлэх үйлчилгээ	Hospital services	190.83	100.00	100.00
<b>ТЭЭВЭР</b>	<b>TRANSPORT</b>	<b>157.61</b>	<b>104.92</b>	<b>102.97</b>
Тээврийн хэрэгсэлийн худалдан авалт	Purchase of vehicles	131.59	103.54	100.00
Хувийн тээврийн хэрэгсэлийн засвар, үйлчилгээ	Operation of personal transport edquipment	179.07	106.78	105.05
Тээврийн үйлчилгээ	Transport services	137.17	100.00	100.00
<b>ХОЛБООНЫ ХЭРЭГСЭЛ, ШУУДАНГИЙН ҮЙЛЧИЛГЭЭ</b>	<b>COMMUNICATION</b>	<b>83.06</b>	<b>96.80</b>	<b>98.91</b>
<b>АМРАЛТ, ЧӨЛӨӨТ ЦАГ, СОЁЛЫН БАРАА, ҮЙЛЧИЛГЭЭ</b>	<b>RECREATION AND CULTURE</b>	<b>126.50</b>	<b>99.91</b>	<b>100.00</b>
Дуу, дүрс, гэрэл зураг, мэдээллийг боловсруулах тоног төхөөрөмж	Audio,visual, photographic and information processing equipment	<b>101.25</b>	<b>97.14</b>	<b>100.00</b>
Чөлөөт цаг соёлын үйлчилгээ	Recreational and cultural services	220.21	100.00	100.00
Ном, сонин бичгийн хэрэгсэл	Newspapers, books and stationery	133.23	103.15	100.00
<b>БОЛОВСРОЛЫН ҮЙЛЧИЛГЭЭ</b>	<b>EDUCATION</b>	<b>233.99</b>	<b>100.00</b>	<b>100.00</b>
<b>ҮЙЛЧИЛГЭЭ</b>	<b>HOTELS, AND RESTAURANTS</b>	<b>171.19</b>	<b>105.29</b>	<b>100.00</b>
Нийтийн хоолны үйлчилгээ	Catering service	180.76	107.42	100.00
Зочид буудал, дотуур байрны үйлчилгээ	Hotels, accommodation service	150.00	100.00	100.00
<b>БУСАД БАРАА, ҮЙЛЧИЛГЭЭ</b>	<b>MISCELLANEOUS GOODS AND SERVICES</b>	<b>172.59</b>	<b>110.81</b>	<b>100.45</b>
Хувь хүнд хандсан үйлчилгээ	Personal care	180.01	112.69	100.56
Хувь хүний эд зүйл, хэрэглэл	Personal effects	155.27	103.49	100.00
Санхүүгийн үйлчилгээ	Financial services	100.00	100.00	100.00

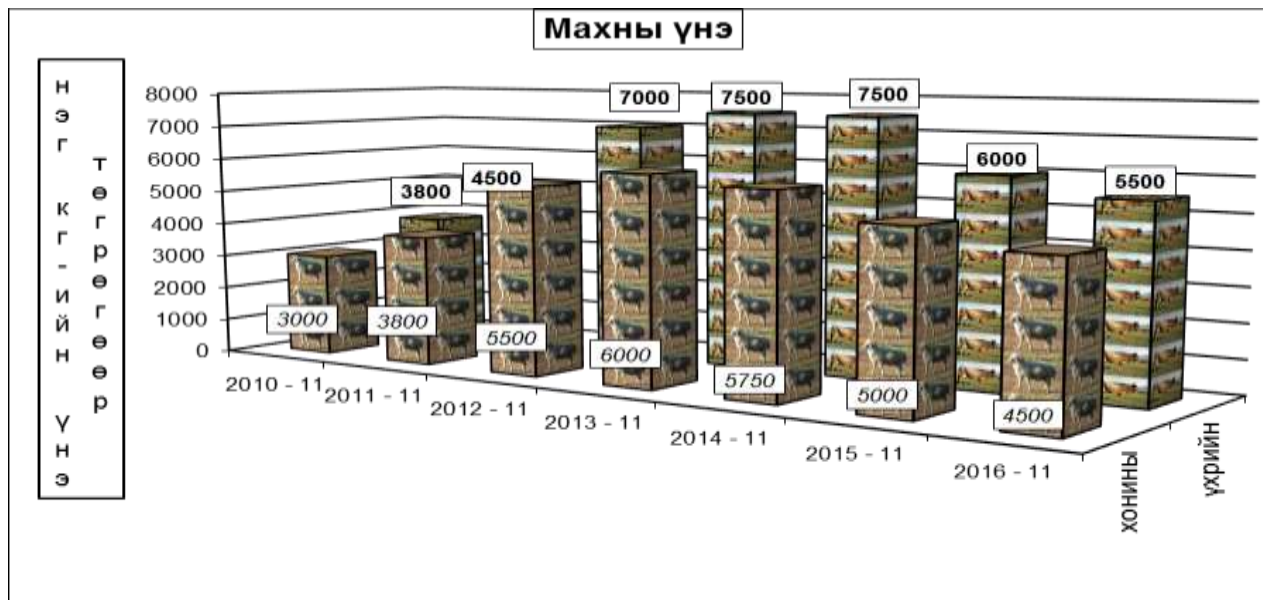

Хэрэглээний бараа, үйлчилгээний үнэ,тарифын индекс бүлгийн дүнгээр  
Consumer price index of certain goods and services : by groups

Хугацаа Periods		Хүнсний бараа, ундаа,ус Food and non-alcoholic beverages	Согтуу- руулах ундаа,архи Alcoholic beverages tobacco	Хувцас, бес бараа, гутал Clothing footwear and cloth	Орон сууц, ус, цахилгаан түлш Housing,water electricity and fuels	Гэр ахуйн тавилга Гэр ахуйн бараа Furnishings,house- hold equipumt and routine maintenance of the house	Хувь percentage		
							Эм тариа эмнэлэгийн үйлчилгээ Health,medical care and services	Тээвэр Transport	
<i>Өмнөх сартай харьцуулснаар</i>							<i>Previous month=100</i>		
2010	XII	103.66	101.44	101.09	100.00	100.00	100.00	100.60	
2015	XII	99.60	100.00	100.41	99.31	100.09	100.16	100.00	
2016	I	100.44	100.00	100.23	101.92	100.70	100.00	104.27	
2016	II	101.65	100.00	100.00	99.99	100.04	100.00	97.96	
2016	III	103.65	100.00	100.72	100.57	101.56	100.00	100.29	
2016	IV	104.91	100.41	100.97	100.00	100.03	100.00	100.38	
2016	V	100.25	100.13	100.36	100.00	100.01	100.00	100.00	
2016	VI	99.86	100.00	100.57	100.00	100.20	100.00	100.00	
2016	VII	96.71	100.00	100.00	99.99	100.04	100.00	100.00	
2016	VIII	97.04	100.00	100.18	100.01	99.91	100.00	100.00	
2016	IX	98.50	100.13	100.12	99.99	100.04	100.00	99.09	
2016	X	96.87	100.00	99.97	100.00	100.26	100.00	100.00	
2016	XI	99.97	100.00	102.06	100.45	100.52	100.00	102.97	
<i>Суурь үетэй харьцуулснаар 2010-XII=100%</i>									
2010	XII	194.39	165.33	141.57	168.12	175.44	219.85	150.28	
2015	XII	150.91	188.48	180.46	165.16	155.83	178.16	150.21	
2016	I	151.58	188.48	180.88	168.34	156.92	178.16	156.63	
2016	II	154.09	188.48	180.88	168.32	156.99	178.16	153.43	
2016	III	159.72	188.48	182.18	169.27	159.44	178.16	153.87	
2016	IV	167.56	189.26	182.30	169.27	159.49	178.16	154.46	
2016	V	167.97	189.50	182.96	169.27	159.50	178.16	154.46	
2016	VI	167.73	189.50	184.00	169.27	159.82	178.19	154.46	
2016	VII	162.22	189.50	184.00	169.24	159.88	178.16	154.46	
2016	VIII	157.41	189.50	184.33	169.27	159.74	178.16	154.46	
2016	IX	155.05	189.74	184.55	169.24	159.80	178.16	153.06	
2016	X	150.19	189.74	184.49	169.24	160.22	178.16	153.06	
2016	XI	150.15	189.74	188.29	170.01	161.05	178.16	157.61	
Хугацаа Periods		Холбооны хэрэгсэл, шуудангийн үйлчилгээ Communication	Амралт, чөлөөт цаг, соёлын бараа үйлчил- гээ Recreation and culture	Боловсролын үйлчилгээ Education	Зочид буудал зоогийн газар дотуур байр Restaurants and hotels	Бусад бараа үйлчилгээ Miscellaneous goods & services	Ерөнхий индекс Overall index		
<i>Өмнөх сартай харьцуулснаар</i>							<i>Previous month=100</i>		
2010	XII	100.00	100.00	100.00	98.81	100.00	101.47		
2015	XII	100.00	100.00	100.00	100.00	100.00	99.97		
2016	I	100.00	98.50	100.00	100.00	100.49	100.93		
2016	II	100.00	100.00	100.00	100.00	100.50	100.10		
2016	III	98.93	99.47	100.00	101.87	101.24	101.24		
2016	IV	100.00	100.00	100.00	100.00	100.61	101.16		
2016	V	98.92	100.00	100.00	100.00	101.57	100.19		
2016	VI	100.00	100.00	100.00	100.00	100.00	100.13		
2016	VII	100.00	101.44	100.00	100.00	99.85	99.29		
2016	VIII	100.00	100.52	100.00	100.00	102.13	99.49		
2016	IX	100.00	100.00	100.00	103.36	102.41	99.72		
2016	X	100.00	100.00	100.00	100.00	101.09	99.41		
2016	XI	98.91	100.00	100.00	100.00	100.45	100.99		
<i>Суурь үетэй харьцуулснаар 2010-XII=100%</i>									
2010	XII	120.04	114.02	104.17	192.95	307.02	172.84		
2015	XII	85.80	126.61	233.99	162.59	155.75	160.89		
2016	I	85.80	124.71	233.99	162.59	156.52	162.39		
2016	II	85.80	124.71	233.99	162.59	157.30	162.56		
2016	III	84.88	124.05	233.99	165.63	159.24	164.57		
2016	IV	84.88	124.05	233.99	165.63	160.22	166.49		
2016	V	83.97	124.05	233.99	165.63	162.73	166.80		
2016	VI	83.97	124.05	233.99	165.63	162.73	167.02		
2016	VII	83.97	125.84	233.99	165.63	162.48	165.84		
2016	VIII	83.97	126.50	233.99	165.63	165.94	164.98		
2016	IX	83.97	126.50	233.99	171.19	169.95	164.53		
2016	X	83.97	126.50	233.99	171.19	171.81	163.55		
2016	XI	83.06	126.50	233.99	171.19	172.59	165.17		

Бараа, үйлчилгээний нэр төрөл, хэмжих нэгж	2016-11/ 2010-12	2016-11/ 2015-11	2016-11/ 2016-10
Гурил, дээд зэрэг Алтан тариа ХК, савласан	136.67	97.62	100.00
Гурил, 1-р зэрэг Алтан тариа, задгай	176.77	100.00	100.00
Гурил, 2-р зэрэг Алтан тариа, задгай	209.71	100.00	100.00
Гоймон, гадаад Макбур, 450 гр	281.27	102.17	100.00
Гоймон, дотоод Алтан тариа ХК, нарийн, туузан	104.30	96.08	106.52
Талх, аймгийн үйлдвэрийн, ш	197.69	100.00	100.00
Гурилан боов, аймгийн үйлдвэрийн, 450 гр	143.42	110.00	110.00
Жигнэмэг, "Юбилейные", 150-180 гр, цайны, ОХУ	154.12	106.06	100.00
Цагаан будаа, задгай, кг	141.40	95.77	98.55
Шар будаа, задгай, кг, ОХУ	89.52	82.46	100.00
Хонины мах, ястай, кг	131.08	90.00	94.74
Үхрийн мах, ястай, кг	139.84	91.67	95.65
Үхрийн мах, гуяны цул, кг	133.33	83.72	92.31
Адууны мах, ястай, кг	150.00	90.00	90.00
Ямааны мах, ястай, кг	115.38	75.00	80.00
Дотор мах, цувдай, цусгүй	77.19	116.67	87.50
Хиам, чанасан, 1кг	191.98	100.00	100.00
Тахианы мах, гуя, кг	197.23	100.00	101.47
Элэгний нухаш, ш	180.00	112.50	98.18
Сүү, үнээний, задгай, литр	133.33	109.09	114.29
Сүү, савласан, "Цэвэр сүү" "АПУ" ХХК, 1л	154.61	100.00	100.00
Тараг, задгай, 1 л	80.00	113.21	129.03
Хорхой ааруул, задгай, чихэртэй, кг	141.18	92.31	100.00
Аарц, задгай, кг	155.20	120.00	120.00
Өндөг, дотоод, ш	121.46	100.00	104.65
Ургамлын тос, 1 литр, "Кларина"	129.63	101.94	100.96
Өөхөн тос, кг	104.68	176.47	100.00
Шар тос, цэвэр, дотоодын, кг	130.00	108.33	100.00
Масло, задгай, 1 кг, ОХУ	108.89	103.08	100.00
Алим, шар, кг	250.00	112.50	112.50
Мандарин, кг	362.13	93.33	93.33
Үзэм, кг, БНХАУ	216.67	92.86	100.00
Хатаасан жимс, 100 гр, улбар шар өнгийн	227.27	100.00	105.26
Төмс, дотоод, кг	100.00	75.00	100.00
Лууван, кг, Хятад	112.50	55.10	90.00
Манжин, дотоод, кг	69.23	55.10	90.00
Байцаа, кг, БНХАУ	96.04	80.00	100.00
Сонгино, кг, БНХАУ	168.75	106.58	90.00
Өргөст хэмх, 720 гр, "Cucumber" шилтэй, дарсан, Вьетнам	188.89	97.54	100.00
Алаг салат, шилтэй "Газар шим", 630 гр	171.40	103.23	104.35
Улаан лооль, бөөрөнхий, БНХАУ	200.00	100.00	90.91
Сармис, 1 булцуу, БНХАУ	166.67	142.86	100.00
Элсэн чихэр, кг, задгай, импортын	122.30	142.71	100.74
Хатуу чихэр, "Барбарис" 1 кг, задгай	143.52	96.88	100.00
Зөөлөн чихэр, "Мишка", кг, задгай	148.93	103.70	105.66
Шоколад, "Alpen Gold", 100 гр	166.67	105.26	103.45
Жимсний чанамал, "VIDAN", цэвэр жин 380 гр	122.81	97.22	100.00
Компот, Польш, 936 гр, Kowag, хар чавганы	136.93	101.14	100.00
Давс, цагаан, 1 кг, йоджуулсан	170.37	102.22	104.55
Майонез, "Золотой" 500 гр, хуванцар савтай	123.44	100.00	100.00
Кетчуп, 900 гр, "Чили", 900 гр, Польш	120.00	100.00	100.00
Чипс, "ОВ", 10-12 гр, жижиг	200.00	100.00	100.00
Бохь, боодлоор, Difol, дотроо 12ш	146.32	100.00	100.00
Зайрмаг, "Бамбар", ICE MARK үйлдвэрийн	150.00	107.14	100.00

Бараа, үйлчилгээний нэр төрөл, хэмжих нэгж	2016-11/ 2010-12	2016-11/ 2015-11	2016-11/ 2016-10
Ногоон цай, Гүрж, 2 кг, Мөнгөн аяга, хадагны зурагтай цаасанд савласан	166.67	100.00	100.00
Байхуу цай, "Аквар", 20 ширхэгтэй, улаан өнгийн хайрцагтай	132.39	107.14	107.14
Кофе, ууттай, "Уа Уа", сүүтэй, чихэртэй, 2гр	150.00	112.50	120.00
Жимсний шүүс, "Монфреш", алимны, 1 л	130.77	100.00	100.00
Ундаа, MCS Coca Cola "Бидний ундаа", 1.25 л,	187.44	117.65	100.00
Цагаан архи, 0.5л, "Ерөөл", "АПУ" ХК	180.46	100.00	100.00
Аймгийн үйлдвэрийн архи, 0.5 л,	100.00	100.00	100.00
Пиво, Боргио, 0.5 л, шилтэй, ердийн	136.36	104.65	100.00
Янжуур тамхи, Vveat, импортын, саарал өнгийн, хайрцагтай	200.00	104.35	100.00
Янжуур тамхи, "Улааншонхор", дотоод	248.90	100.00	100.00
Дээлийн даавуу, 140 см өргөнтэй, м, цулгүй, БНХАУ	216.67	91.23	100.00
Эрээн даавуу, м, 160 см энтэй, БНХАУ	217.71	100.00	100.00
Торго, задгай цэцгэн хээтэй, 80 см өргөнтэй, 1 м	150.01	103.23	100.00
Ширмэл дотрын материал, 160см энтэй, м	172.52	100.00	100.00
Эрэгтэй хүний куртка, хавар намрын, ширмэл, салдаг, синтофон дотортой, цувны материалтай	135.78	100.00	100.00
Ноосон цамц, 50% ноос, 48 размер, битүү захтай, БНХАУ	185.19	111.11	111.11
Сорочка, урт ханцуйтай, 35% хөвөн даавуу, судалтай, БНХАУ	222.22	100.00	100.00
Биеийн гамирын хослол, 48-52 размер, энгийн, БНХАУ	220.00	100.00	100.00
Жинс, 30-34 размер, БНХАУ	183.33	103.77	100.00
Даавуун футболка, 100% даавуу, дугуй захтай, нимгэн, цулгүй, БНХАУ	357.14	100.00	100.00
Агтавч, 100% хөвөн даавуу, богино гуйтай, өргөн резинтэй, бие барьсан загварын	168.42	100.00	100.00
Оймс, даавуун, БНХАУ	200.00	100.00	103.23
Өвлийн курьтка, синтофон дотортой, хагас, үстэй малгайтай, цувны материалтай, 48 размер, БНХАУ	276.79	106.90	106.90
Эмэгтэй хүний, доторгүй куртка, богино, даавуун, 44-46 размер, БНХАУ	200.00	100.00	100.00
Эмэгтэй хослол, 2 хос, 46-48 размер, БНХАУ	160.00	100.00	100.00
Ноосон цамц, гурвалжин захтай, задгай энгэртэй, БНХАУ	136.36	100.00	100.00
Даавуун цамц, урт ханцуйтай, судалтай, эргэсэн захтай,	166.67	100.00	100.00
Юбка, хар, шулуун, 50-60 см урт, 100% полиэстр	160.61	96.36	100.00
Жинсэн өмд, 29-32 размер, хөх өнгийн	192.59	104.00	100.00
Ноосон өмд, зузаан, дотор нь зөөлөн, БНХАУ	200.00	112.50	112.50
Хөхний даруулга, БНХАУ	154.39	104.76	100.00
Агтавч, 100% хөвөн даавуу, БНХАУ	250.00	100.00	100.00
Трико, 100% полиамид, БНХАУ	212.50	100.00	100.00
Оймс, даавуун, БНХАУ	250.00	100.00	100.00
Хавар, намрын куртка, синтофон дотортой, 6-7 настай хүүхдийн, БНХАУ	283.33	100.00	100.00
Охидын ноосон цамц, задгай энгэртэй, /8-10 настай/ БНХАУ	176.79	100.00	100.00
Эрэгтэй хүүхдийн сорочка, цагаан, 10-12 насны хүүхдийн, БНХАУ	232.14	100.00	100.00
Хүүхдийн жинсэн өмд, 8-10 насны хүүхдийн, БНХАУ	188.00	100.00	100.00
Хүүхдийн футболка, 3-5 насны хүүхдийн, даавуун, БНХАУ	278.57	100.00	100.00
Хүүхдийн оймс, 5-7 нас, даавуун, БНХАУ	270.00	122.73	100.00
Трико, 4-5 настай охидын, эрээн, даавуун	200.00	112.50	100.00
Эрэгтэй хүний ороолт, ноосон даавуу, дөрвөлжин судалтай, БНХАУ	216.67	108.33	100.00
Эмэгтэй савхин бээлий, 7-8 размер, дотоод	180.00	100.00	100.00
Эрэгтэй хүний өмдний бүс, хиймэл ширэн, төмөр, оломтой	373.33	140.00	116.67
Эрэгтэй өвлийн гутал, хагас түрийтэй	220.00	110.00	110.00
Эрэгтэй ботинк, хиймэл ширэн, үдээстэй	150.00	102.27	100.00
Эрэгтэй хүний пүүс, 41-43 размер, БНХАУ	158.49	105.00	100.00
Эмэгтэй өвлийн гутал, ширэн, урт түрийтэй, цахилгаантай, энгийн, БНХАУ	142.86	114.29	109.09
Эмэгтэй хавар, намрын гутал, ширэн, урт түрийтэй	169.23	100.00	100.00
Эмэгтэй хүний ширэн туфли, дугуй хоншоортой, 5-6 см өндөр есгийтэй, БНХАУ	155.56	132.08	100.00
Эрэгтэй хүүхдийн өвлийн пүүсэн гутал, 36-38 размер, БНХАУ	200.00	107.14	107.14
Охидын хавар намрын гутал, урт түрийтэй, 6-8 насны	218.18	102.86	100.00
Хүүхдийн пүүс, хиймэл ширэн, 10-12 насны хүүхдийн, БНХАУ	153.33	115.00	100.00
Эмэгтэй хүний гутлын өсгийд зан тавих	110.00	100.00	100.00

Бараа, үйлчилгээний нэр төрөл, хэмжих нэгж	2016-11/ 2010-12	2016-11/ 2015-11	2016-11/ 2016-10
Сууц хөлслөгчийн төлсөн бодит түрээс	225.00	100.00	100.00
Цагаан тосон будаг, 1 л, байшинтай, БНХАУ	200.00	114.29	114.29
Цемент, 1уут, БНХАУ	119.05	97.56	102.56
Вакуум цонхны 1м.кв-ын үнэ, 2 давхар шилтэй, хуванцар хүрээтэй, Хадаас, 70 мм, 100 гр	130.77	100.00	100.00
Монгол гэрийн модон хаалга, хээгүй, энгийн, 5 ханатай	100.00	100.00	100.00
Гэрийн гадуур бүрээс, цагаан ямбуу, 5 ханатай гэрийн	200.00	111.11	100.00
Орон сууцанд энгийн засвар хийх хөлс, 2 өрөө байр, /тааз эмүльдсэх, хаалга, цонх, паар будах, ханын цаас /обой/ солих, гал тогооны өрөө, жорлон, ванны өрөөний плита солих/	221.43	100.00	100.00
Цэвэр усны үнэ, сард, орон сууцны айлын, 1 хүний	300.00	100.00	100.00
Цэвэр ус, гэр хороолол, 1 л	281.25	168.75	100.00
Хог хаягдал, орон сууцны нэг өрхийн, сард	160.00	100.00	100.00
Хог хаягдал, сард, гэр хорооллын 1 өрхийн	150.00	100.00	100.00
Бохир усны үнэ, сард, 1 хүний	100.00	100.00	100.00
Засвар үйлчилгээний хөлс (СӨХ-д төлдөг хөлс) 1м2	328.13	190.59	100.00
Халаалт, 1м2	241.00	100.00	100.00
Орон сууцны цахилгаан, 1 кВт, / 100-150 квт хэрэглээг авах/	213.89	100.00	100.00
Гэр хорооллын цахилгаан, 1 кВт, / 100-150 квт хэрэглээг авах/	131.20	100.00	100.00
Түлшний мод, шуудайгаар	136.67	100.00	100.00
Нүүрс, 1 шуудай,	187.50	100.00	100.00
Халуун ус, сард, 1 хүний	150.00	100.00	100.00
Модон ор, хээгүй, лактай	100.00	100.00	100.00
Модон авдар, хээтэй	150.00	100.00	100.00
Диван, гар хийцийн	185.19	100.00	100.00
Модон сандал, жижиг, явган, 30 см өндөртэй	141.67	100.00	100.00
Хивс, 2х3м хэмжээтэй, энгийн, "Эрдэнэт хивс"	100.00	100.00	100.00
Шалны хулдаас, зузаавтар, БНХАУ	118.75	100.00	100.00
Орны бүтээлэг, тааран, цэцгэн хээтэй, БНХАУ	136.36	107.14	107.14
Хөвөнтэй хөнжил, 1 хүний	300.00	110.53	105.00
Ор, хөнжлийн даавуу, 1 хүний	350.00	107.69	100.00
Гар нүүрийн алчуур, 30*60см	382.35	118.18	100.00
Хөргөгч, 2 хаалгатай, 150 см өндөр, БНХАУ	331.47	111.76	100.00
Угаалгын машин, хагас автомат, 6.5 кг багтаамжтай, "Haier", БНХАУ	100.00	100.00	100.00
Цахилгаан индүү, уур гаргадаг, БНХАУ	104.39	100.00	100.00
Цахилгаан плитка, "Мечта"	142.86	107.14	100.00
Данж, никель, 3л	100.40	100.00	100.00
Цайны халуун сав, 2 л, хуванцар гадартай	212.50	103.03	100.00
Шаазан аяга, БНХАУ	300.02	104.00	100.00
Хоолны төмөр сав, 3л, никель	171.53	100.00	100.00
Төмөр зуух, нимгэн төмрөөр хийсэн, энгийн	117.86	103.13	100.00
Хуруу зай, 1.5в, "Sony"	150.00	100.00	100.00
Гэрлийн шил, 60 В, энгийн, сүүн биш, бор цаастай	233.33	116.67	110.53
Эдийн саван, ОК	214.13	100.00	100.00
Угаалгын нунтаг, "ОМО-99", 400 гр	180.18	110.00	102.33
Аяга, таваг угаагч шингэн, Fairy, 500мл	154.23	103.13	100.00
Лаа, Монлаа, нэг боодол, урт нь 15 см	133.18	99.07	100.00
Шүдэнз, толгой, ОХУ	138.75	98.85	100.00
Парацетамол, 10ш, Монофарм	135.89	100.00	100.00
Ампциллин, 500 мг, 10ш, том хүний	130.00	100.00	100.00
Витамин "С", үрлэн, 50ш	102.22	100.00	100.00
Хлорфенамен, Монос	90.00	90.00	100.00
Пенициллин, тариагаар, 1 сая	164.63	100.00	100.00
Даралтны эм	156.25	93.75	100.00
Хөвөн, боодолтой, 50гр, дотоод	132.35	100.00	100.00
	178.57	96.15	100.00

Бараа, үйлчилгээний нэр төрөл, хэмжих нэгж	2016-11/ 2010-12	2016-11/ 2015-11	2016-11/ 2016-10
Шүдний эмчид үзүүлэх, өөрөө хатуурагч лөмб тавиулах	175.00	116.67	100.00
Лабораторийн шинжилгээ хийх хөлс, ЭХО-д /элэг, цөс, бөөр/ харуулах	400.00	100.00	100.00
Эмнэлгийн ор хоногийн хөлс, аймгийн нэгдсэн эмнэлэг, өдрийн, даатгалтай иргэд	190.83	100.00	100.00
Эмнэлгийн ор хоногийн хөлс, аймгийн нэгдсэн эмнэлэг, өдрийн, даатгалгүй иргэд	190.83	100.00	100.00
Мотоцикл, "Бүргэд", цилиндр 124 См3, рамтай, БНХАУ	131.82	103.57	100.00
Унадаг дугуй, 6 араатай, том хүний, амортизатортай, БНХАУ	111.76	100.00	100.00
Автомашин дугуй, УАЗ-469, Кама	260.00	130.00	108.33
Бензин, А-80, 1 литр	125.00	92.36	102.11
Бензин, А-92, 1 литр	113.33	90.53	104.08
Дизелийн түлш, 1 литр	122.73	90.50	104.52
Машины дугуй нөхөх хөлс, суудлын тэрэгний дотуур хаймар нөхөх	250.00	100.00	100.00
Микроавтобус билет, том хүн	100.00	100.00	100.00
Хот дотор таксины хөлс, 1 км	100.00	100.00	100.00
Аймгаас -УБ орох автобусны /тендер/ хөлс, нэг талдаа	142.86	100.00	100.00
Энгийн утаснаас энгийн утас руу ярих 1 минутын тариф	100.00	100.00	100.00
Мобикомын сүлжээндээ 1 мин ярих хөлс, НӨТ орсон /урьдчилсан төлбөрт картын хэрэглэгчийн /	100.00	100.00	100.00
Скайтелийн сүлжээндээ 1 мин ярих хөлс, НӨТ орсон /урьдчилсан төлбөрт картын хэрэглэгчийн /	100.00	100.00	100.00
Интернэт кафе д интернэт ашиглах хөлс, 1 цаг	141.67	100.00	100.00
Гар утас, Nokia 3500	32.37	75.00	90.00
Өнгөт телевизор, 21"-ийн, "Haier", БНХАУ	85.43	100.00	100.00
MP3, 2GB, БНХАУ	115.63	94.87	100.00
Флаш диск, 2 Gb, БНХАУ	66.67	100.00	100.00
Бичлэггүй CD	130.00	100.00	100.00
Зурагтын сарын хураамж, " МҮОНТ "	100.00	100.00	100.00
Кабелийн телевизийн сарын хураамж:	171.43	100.00	100.00
Дижитал эх үүсвэрээс фотозураг угаалгах, 10х15см, Фужи Фильм, Коники	138.25	100.00	100.00
Бильярд тоглох хөлс, клубт, 1 цагийн хөлс	300.00	100.00	100.00
Сурах бичиг, "Математикийн бодлогын хураамж", 3-р анги, зохиолч Баяжих	82.86	100.00	100.00
Сурагчийн дэвтэр, дөрвөлжин шугамтай, 12 хуудастай, Улаанбаатар Принтинг	166.67	109.09	100.00
Орон нутгийн сонин улирлын захиалга	240.00	100.00	100.00
"TV zone" сэтгүүлийн үнэ, дугаарын үнэ	100.00	100.00	100.00
Үзгэн бал, цэнхэр өнгийн, "Deli", БНХАУ	125.08	95.24	100.00
Улсын их, дээд сургуулийн жилийн сургалтын төлбөр / оюутан олонтой сургуулийг сонгох/	233.99	100.00	100.00
Зоогийн газрын хоолны үнэ /Нийслэл салат, гуляш, байхуу цай/	182.32	106.45	100.00
Гуанзны хоолны үнэ, /дуйван, сүүтэй цай/, аймгийн төв захын гуанз	174.55	111.63	100.00
Зочид буудлын хөлс, энгийн, 1 хүн, 1 хоног	150.00	100.00	100.00
Эрэгтэй үс засуулах хөлс	175.00	100.00	100.00
Эмэгтэй үс засуулах хөлс, энгийн тайралт	180.00	112.50	100.00
Нийтийн халуун усны хөлс, том хүн	175.00	116.67	100.00
Эмэгтэй хүний нүүрний энгэсэг, "Geo", БНСУ	204.55	112.03	100.00
Сахлын татуурга	138.46	102.86	100.00
Гар нүүрийн саван, "Lux"	141.65	104.44	104.44
Үсний шампунь, Clear, 200гр	182.72	111.28	100.00
Шүдний оо, "2080", 130 гр, цэнхэр өнгийн хайрцагтай	178.57	142.86	101.35
Ариун цэврийн цаас, "Обухов", боодол, 70 м, ОХУ	150.12	102.63	100.00
Эмэгтэй хүний ариун цэврийн хэрэглэл, КОТЕХ, боодол, дотроо 10 ш, БНСУ	174.31	109.61	101.21
Мөнгөн аяга, хээгүй, 6-гийн, дунд гарын, 15.8-16 см диаметртэй	94.64	86.89	100.00
Монетон бөгж, цагираг, 2.5гр, 586 сорьцтой, дотоодын	138.46	100.00	100.00
Сурагчийн цунх, охидын, үүрдэг, Disneyland-ийн киноны баатруудын зурагтай	165.71	105.45	100.00
Банкны үйлчилгээний хөлс, регистрийн дугаараар мөнгөн гуйвуулга хийхэд авах шимтгэл, ХААН банк	100.00	100.00	100.00

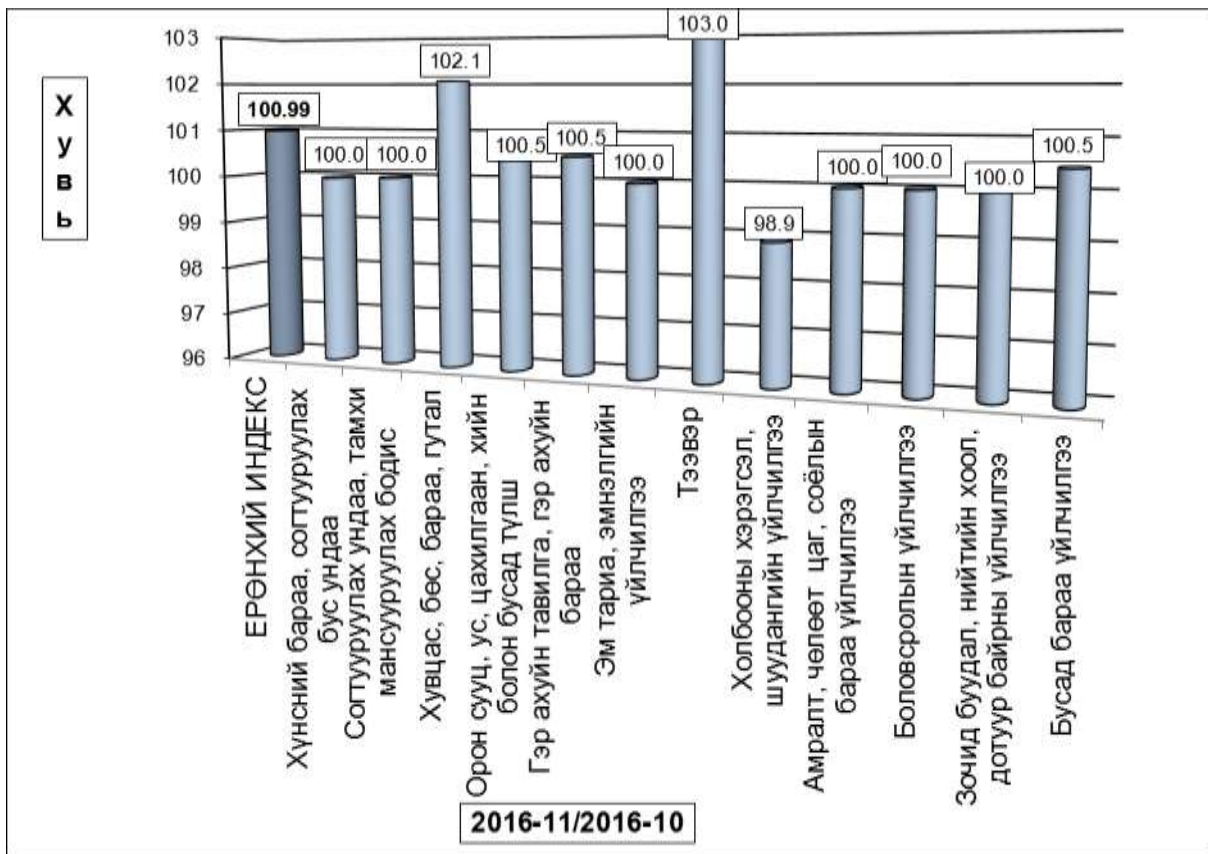

**б. Хөдөөд** 2016 оны 11-р сард бараа үйлчилгээний үнэ тариф суурь он буюу 2010 оны 12 сартай харьцуулахад 82.12%, 2015 оны 11-р сартай харьцуулахад 0.33%-аар тус тус өсч, өмнөх сартай харьцуулахад 0.4%-аар буурав.

Хэрэглээний бараа, үйлчилгээний үнийн индекс, 2016.XI  
Consumer price index of certain goods and services, 2016.XI

БҮЛЭГ		GROUP	хөдөөд (хувиар)		
			2016-11/ 2010-12	2016-11/ 2015-11	2016-11/ 2016-10
Хүнсний бараа		Foodstuffs	160.60	97.05	96.99
ү	Гурил, гурилан бүтээгдэхүүн	Flour and flour products	155.85	100.75	100.99
ү	Мах, махан бүтээгдэхүүн	Meat and meat products	177.62	99.00	97.30
н	Сүү, сүүн бүтээгдэхүүн	Milk and dairy products	127.80	99.04	103.04
э	Төрөл бүрийн өөх, тос	Many oils	124.50	100.24	101.14
	Жимс, жимсгэнэ	fruits	219.71	101.95	99.16
	Төмс, хүнсний ногоо	Potato and vegetables	124.95	89.04	102.10
э	Саахар, жимсний чанамал, зөгийн бал, чихэр	Sugar, jam, honey, candy	160.71	110.34	101.13
с	Хүнсний бусад бараа	Other foodstuffs	157.92	100.93	99.78
	Архи, ундаа, цай, тамхины зүйл	Tea, alcohol and tobacco	186.72	101.59	99.92
Хувцас, гутал, бөс бараа		Clothing, footwear and cloth	214.14	98.00	102.06
ү	Эрэгтэй хүний хувцас	Men`s clothing	197.74	97.68	102.00
ү	Эмэгтэй хүний хувцас	Women`s clothing	209.42	103.42	103.36
н	Хүүхдийн хувцас	Children`s clothing	222.60	101.89	104.19
э	Бүх төрлийн гутал	Footwear	225.22	91.07	100.64
с	Хөвөн, бөс бараа	Cloth	219.90	106.69	100.36
Орон сууц, түлш, цахилгаан		Housing, heating, electricity	141.56	108.05	100.60
Гэр ахуйн бараа		Household goods	257.54	103.72	100.14
Эм тариа, эмнэлгийн үйлчилгээ		Medical care and services	140.13	109.79	98.47
Тээвэр, холбооны үйлчилгээ		Transport and communication	136.59	99.29	100.15
Соёл, боловсролын бараа үйлчилгээ		Cultural goods and recreation	214.20	100.14	99.36
Бусад бараа, үйлчилгээ		Other goods and services	198.81	100.88	97.36
<b>Ерөнхий (нийт) индекс</b>		<b>Overall index</b>	<b>182.12</b>	<b>100.33</b>	<b>99.60</b>

Хөдөөд ХҮИ-ийг тооцоход аймгийн төвийн сум буюу Зуунмод сумын үнийг оруулахгүй тооцсон болно.

Тус аймагт 2016 оны 11 дүгээр сард ХАА-н болон өргөн хэрэгцээт бараа, үйлчилгээний үнэ тариф ямар байгааг сумдаар үзүүлбэл. үнэ (₮-өөр)

Сумд	Дундаж үнэ, ₮						Average prices, tog					
	Үхрийн мах /Beer, grade/		Хонины мах /Mutton, grade/		Төмс /Potato/		Сонгино /Onion/					
	2015.XI	2016.X	2016.XI	2015.XI	2016.X	2016.XI	2015.XI	2016.X	2016.XI	2015.XI	2016.X	2016.XI
Алтанбулаг	5850.0			4900.0	4600.0	4300.0	1166.7	583.3	833.3	1333.3	1233.3	1500.0
Аргалант	6600.0			5500.0	4800.0	4800.0	1000.0	700.0	700.0	1300.0	1200.0	1200.0
Архуст	6000.0	5500.0	5500.0	5500.0	4500.0	4500.0	1500.0	800.0	800.0	1200.0	1500.0	1500.0
Батсүмбэр	5800.0			4500.0	4833.3	4000.0	750.0	533.3	650.0	1200.0	1100.0	1150.0
Баян	5000.0			4500.0	7000.0		1400.0	550.0	533.3	1866.7	1333.3	1333.3
Баяндэлгэр	7500.0			4500.0	5500.0	5250.0	850.0	600.0	600.0	1250.0	1800.0	1800.0
Баянжаргалан					6000.0	6000.0	1000.0	833.3	833.3	1500.0	1500.0	1500.0
Баян-Өнжүүл	6000.0	6000.0	6000.0	6000.0	6000.0	6000.0	1000.0	900.0	750.0	1200.0	1225.0	1175.0
Баянхангай		4000.0	4000.0	6500.0	3650.0	3650.0	1200.0	1000.0	1000.0	1200.0	1500.0	1500.0
Баянцагаан				5000.0	5000.0	3800.0	900.0	1000.0	1033.3	1333.3	1000.0	1200.0
Баянцогт	5500.0	5000.0		5000.0	4000.0		1166.7	1000.0	1000.0	1200.0	1200.0	1200.0
Баянчандмань	6000.0	6000.0	6000.0	5000.0	5250.0	6000.0	800.0	483.3	500.0	1200.0	1500.0	1500.0
Борнуур	5000.0	7333.3	6166.7	4500.0	6000.0	6166.7	500.0	500.0	500.0	1266.7	1300.0	1300.0
Бүрэн			4500.0	4500.0	4000.0	4500.0	1000.0	800.0	1000.0	1200.0	1200.0	1200.0
Дэлгэрхаан							1133.3	1233.3	1000.0	1233.3	1200.0	1200.0
Жаргалант	7000.0			6166.7	5000.0	5000.0	850.0			1133.3	1350.0	1500.0
Заамар	5000.0		6250.0	4500.0	6500.0	6500.0	1033.3	633.3	600.0	1366.7	1233.3	1600.0
Лүн	4800.0		4500.0	4000.0		4250.0	1066.7	866.7	866.7	1433.3	1500.0	1500.0
Мөнгөнморьт	7000.0	6500.0					1133.3	900.0	900.0	1333.3	1075.0	1075.0
Өндөрширээт		4500.0					1000.0	966.7	1000.0	1333.3	1000.0	1000.0
Сүмбэр	5000.0			5000.0	7000.0		450.0	600.0	600.0	1500.0	1650.0	1650.0
Сэргэлэн		7000.0			4300.0		900.0	900.0	900.0	2400.0	1500.0	1500.0
Угтаал		6000.0	4833.3	4500.0	5500.0		1433.3	700.0	700.0	1433.3	1500.0	1500.0
Цээл			6000.0	5000.0		4000.0	850.0	600.0	850.0	1500.0	1500.0	1550.0
Эрдэнэ		5000.0		5500.0		5750.0	900.0	600.0	600.0	1200.0	1000.0	900.0
Эрдэнэсант	5000.0	5000.0	5000.0	5500.0	6000.0	5500.0	1200.0	1200.0	1200.0	1500.0	1500.0	1500.0
Зуунмод	6000.0	5750.0	5500.0	5000.0	4750.0	4500.0	933.3	700.0	700.0	1266.7	1500.0	1350.0
<b>Аймгийн дундаж</b>	<b>5826.5</b>	<b>5660.3</b>	<b>5354.2</b>	<b>5048.5</b>	<b>5246.8</b>	<b>4971.9</b>	<b>1004.3</b>	<b>776.3</b>	<b>794.2</b>	<b>1366.0</b>	<b>1337.0</b>	<b>1366.0</b>

Сумд	Дээд гурил Flour, premium grade 1 кг	1-р гурил Flour, grade 1, 1 кг	Цагаан будaa Rice 1 кг	Шингэн сүү Milk 1 кг	Элсэн чихэр Sugar 1 кг	Ундны ус Month- ly water 40 liter	A-80 бензин 1 liter	Дизель түлш 1 liter
Алтанбулаг	1500	990	2,233	1,000	2,067	80		1,600
Аргалант	1333	1,300	2,600	867	2,400	40		1,680
Архуст	1400	1,300	2,500	1,000	2,400	40	1,590	1,750
Батсүмбэр	1367	1,067	2,200	1,000	2,200	40	1,470	1,610
Баян	1533	1,067	2,400	1,300	2,067	80	1,540	1,740
Баяндэлгэр	1140	1,250	2,400	1,000	1,900	160		
Баянжаргалан	1500	1,400	2,433	1,000	2,133	80	1,500	1,700
Баян-Өнжүүл	1400		2,225		2,500	40	1,590	1,830
Баянхангай	1300	1,120	2,600	1,300	2,200	40	1,465	1,705
Баянцагаан	1467	1,233	2,400	1,000	2,067	80	1,570	1,760
Баянцогт	1367	1,040	2,467	1,200	2,433	80	1,470	1,710
Баянчандмань	1500	1,233	2,500	700	2,500	80	1,470	1,733
Борнуур	1300	1,100	2,500	600	2,500	80	1,490	1,720
Бүрэн	1467	1,000	2,200	1,000	1,800	80	1,490	1,720
Дэлгэрхаан	1500	1,120	2,400	1,000	2,500	40	1,650	1,800
Жаргалант	1450	1,375	2,400	1,067	2,367	80	1,550	1,690
Заамар	1360	1,200	2,500	1,000	2,500	40	1,520	1,760
Лүн	1567	1,367	2,500	1,000	2,000	40	1,440	1,660
Мөнгөнморьт	1250	1,450	2,340		2,200	200	1,530	1,760
Өндөрширээт	1600		2,500	1,250	2,333	40		1,680
Сүмбэр	1300	1,300	2,500		2,000	40	1,490	1,720
Сэргэлэн	1200	1,100	2,367	800	2,233	80	1,450	1,620
Уггаал	1500	1,267	2,500	1,000	2,500	40	1,680	1,840
Цээл	1325		2,300	1,000	2,100	120	1,490	1,760
Эрдэнэ	1367	990	2,400		2,267	40	1,450	1,570
Эрдэнэсант	1333		2,500	1,500	2,300	40	1,410	1,700
Зуунмод	1367	1,167	2,267	1,600	2,283	60	1,450	1,620
<b>Аймгийн дундаж</b>	<b>1,396</b>	<b>1,193</b>	<b>2,412</b>	<b>1,051</b>	<b>2,250</b>	<b>69</b>	<b>1,511</b>	<b>1,709</b>

Аймгийн төвүүдэд автобензин, дизелийн дундаж үнэ 2016 оны 11-р сарын 2-оос 11-р сарын 30-ны байдлаар

Аймаг	A-80						Aи-92						ДТ					
	10 сарын дундаж	XI/02	XI/09	XI/16	XI/23	XI/30	10 сарын дундаж	XI/02	XI/09	XI/16	XI/23	XI/30	10 сарын дундаж	XI/02	XI/09	XI/16	XI/23	XI/30
<b>Баруун бүс</b>																		
Баян-Өлгий	1 370	1 370	1 470	1 470	1 470	1 470	1 520	1 520	1 620	1 620	1 620	1 620	1 390	1 390	1 500	1 500	1 500	1 500
Говь-Алтай	1 450	1 450	1 550	1 550	1 550	1 550	1 550	1 550	1 650	1 650	1 650	1 650	1 550	1 550	1 650	1 700	1 700	1 700
Завхан	1 550	1 550	1 550	1 550	1 550	1 550	1 660	1 660	1 660	1 660	1 660	1 660	1 740	1 740	1 740	1 740	1 740	1 740
Увс	1 550	1 550	1 550	1 550	1 550	1 550	1 660	1 660	1 660	1 660	1 660	1 660	1 790	1 790	1 790	1 790	1 790	1 790
Ховд	1 510	1 510	1 610	1 610	1 610	1 610	1 610	1 610	1 710	1 710	1 710	1 710	1 550	1 550	1 700	1 700	1 700	1 700
<b>Хангайн бүс</b>																		
Архангай	1 420	1 390	1 390	1 390	1 390	1 390	1 640	1 600	1 600	1 600	1 600	1 600	1 740	1 700	1 700	1 700	1 700	1 700
Баянхонгор	1 450	1 450	1 500	1 500	1 500	1 500	1 550	1 550	1 600	1 600	1 600	1 600	1 550	1 550	1 700	1 700	1 700	1 700
Булган	1 450	1 450	1 450	1 450	1 450	1 450	1 550	1 550	1 550	1 550	1 550	1 550	1 650	1 650	1 650	1 650	1 650	1 650
Орхон	1 473	1 473	1 473	1 473	1 473	1 473	1 587	1 583	1 583	1 583	1 583	1 583	1 690	1 690	1 690	1 690	1 690	1 690
Өвөрхангай	1 380	1 380	1 480	1 480	1 480	1 480	1 480	1 480	1 580	1 560	1 560	1 560	1 550	1 550	1 700	1 700	1 700	1 700
Хөвсгөл	1 570	1 570	1 570	1 570	1 570	1 570	1 780	1 780	1 780	1 780	1 780	1 780	1 840	1 840	1 840	1 840	1 840	1 840
<b>Төвийн бүс</b>																		
Говьсүмбэр	1 472	1 470	1 470	1 470	1 470	1 470	1 605	1 603	1 603	1 603	1 603	1 603	1 692	1 690	1 690	1 690	1 690	1 690
Дархан-Уул	1 440	1 440	1 440	1 440	1 440	1 440	1 506	1 502	1 502	1 502	1 502	1 502	1 594	1 588	1 598	1 598	1 598	1 598
Дорноговь	1 463	1 463	1 463	1 463	1 463	1 463	1 643	1 643	1 643	1 643	1 643	1 643	1 713	1 713	1 730	1 730	1 713	1 713
Дундговь	1 490	1 490	1 490	1 490	1 490	1 490	1 666	1 666	1 666	1 666	1 666	1 666	1 750	1 750	1 750	1 750	1 750	1 750
Өмнөговь	1 530	1 530	1 530	1 530	1 530	1 530	1 710	1 710	1 710	1 710	1 710	1 710	1 710	1 710	1 710	1 710	1 710	1 710
Сэлэнгэ	1 480	1 480	1 480	1 480	1 480	1 480	1 580	1 580	1 580	1 580	1 580	1 580	1 690	1 690	1 690	1 690	1 690	1 690
Төв	1 420	1 420	1 450	1 450	1 450	1 450	1 470	1 470	1 530	1 530	1 530	1 530	1 550	1 550	1 620	1 620	1 620	1 620
<b>Зүүн бүс</b>																		
Дорнод	1 530	1 530	1 530	1 530	1 530	1 530	1 640	1 640	1 640	1 640	1 640	1 640	1 770	1 770	1 770	1 770	1 770	1 770
Сүхбаатар	1 580	1 580	1 580	1 580	1 580	1 580	1 690	1 690	1 690	1 690	1 690	1 690	1 820	1 820	1 820	1 820	1 820	1 820
Хэнтий	1 540	1 540	1 540	1 540	1 540	1 540	1 650	1 650	1 650	1 650	1 650	1 650	1 750	1 750	1 750	1 750	1 750	1 750

Улаанбаатар хотын автобензин, дизель, хийн түлшний дундаж үнэ, шатахуун түүгээх станцаар

(2016 оны 11-р сарын 30-ны байдлаар)

	Жаст ойл	Петрови с	Магнай трейд	Сод монгол	Шунхлa й
1	Аи-95	1730	1730	1730	1730
2	Аи-80	1450	1450		1450
3	Аи-92	1530	1530	1530	1530
4	Мон-93				
5	Дизель түлш	1640	1640	1640	1640

Аймгийн төвүүдэд зарагдаж байгаа хүнсний гол нэрийн барааны үнэ, 2016 оны 11-р сарын 30-ны байдлаар

Аймаг	Хонины мах						Үхрийн мах						Ямааны мах					
	10 сарын дундаж	XI/02	XI/09	XI/16	XI/23	XI/30	10 сарын дундаж	XI/02	XI/09	XI/16	XI/23	XI/30	10 сарын дундаж	XI/02	XI/09	XI/16	XI/23	XI/30
<b>Баруун бүс</b>																		
Баян-Өлгий	4 000	4 000	4 000	4 000	4 000	4 000	3 625	3 750	3 500	3 500	3 500	3 500	3 563	3 500	3 500	3 500	3 500	3 500
Говь-Алтай	3 375	3 800	3 800	3 500	3 500	3 500	6 375	6 000	6 000	5 000	5 000	5 000	2 875	3 200	3 300	3 000	3 000	3 000
Завхан	4 125	4 000	4 000	4 000	4 000	4 000	5 000	4 500	4 500	4 500	4 500	4 500	3 500	3 500	3 500	3 500	3 500	3 500
Увс	4 333	4 000	4 000	4 500	4 333	4 500	4 417	4 000	4 000	4 500	4 500	4 500	3 313	3 000	3 000	3 200	3 200	3 500
Ховд	5 250	5 000	5 000	5 000	5 000	5 000	5 250	5 000	5 000	4 500	4 500	5 000	4 250	4 000	4 000	4 000	4 000	4 000
<b>Хангайн бүс</b>																		
Архангай	5 400	5 000	5 200	5 000	5 200	4 500	5 850	5 500	5 500	5 300	5 300	5 000	4 575	4 800	4 800	4 500	4 800	3 800
Баянхонгор	3 575	3 500	3 500	3 300	3 500	3 500	5 000	5 000	5 000	4 800	5 000	5 000	3 125	3 000	3 000	2 800	2 800	2 800
Булган	5 000	4 500	4 500	4 500	4 500	4 500	6 000	6 000	5 500	5 500	5 500	5 500	4 250	4 000	4 000	4 000	4 000	3 500
Орхон	5 233	4 767	4 700	4 630	4 700	4 867	6 008	5 500	5 500	5 333	5 333	5 333	4 500	4 500	4 000	4 000	4 000	4 000
Өвөрхангай	3 625	3 600	3 600	3 100	3 333	3 500	5 125	5 000	5 000	4 833	5 000	5 000	3 125	3 000	3 000	3 000	2 933	3 000
Хөвсгөл	4 500	4 500	4 000	4 000	4 000	4 000	5 125	5 500	5 000	5 000	5 000	5 000	4 125	4 000	3 800	3 800	3 800	3 800
<b>Төвийн бүс</b>																		
Говьсүмбэр	4 250	3 500	3 500	3 500	3 500	3 500	6 250	5 000	5 000	5 000	5 000	5 000	3 250	2 500	2 500	2 500	2 500	2 500
Дархан-Уул	5 358	5 100	4 933	4 900	4 700	4 600	5 608	5 533	5 500	5 533	5 467	5 500	4 750	4 500	4 400	4 200	4 200	4 000
Дорноговь	4 500	4 167	4 167	4 167	4 167	4 250	6 750	6 667	6 667	6 333	7 000	7 000	3 967	3 333	3 100	3 167	3 167	3 250
Дундговь	3 875	3 500	3 500	3 500	3 800	3 800	-	-	-	-	-	-	3 425	3 200	3 200	3 000	3 100	3 200
Өмнөговь	4 500	3 900	4 250	4 250	4 250	4 000	-	-	-	-	-	-	4 000	3 650	3 500	3 650	3 650	3 250
Сэлэнгэ	5 500	5 000	4 500	4 500	4 500	4 500	5 950	5 500	5 000	5 000	5 000	5 000	4 875	4 500	4 000	4 000	4 000	3 500
Төв	5 000	4 500	4 500	4 500	4 500	4 500	6 375	5 500	5 500	5 500	5 500	5 500	4 000	3 500	3 500	3 500	3 000	3 000
<b>Зүүн бүс</b>																		
Дорнод	5 000	5 000	5 000	4 500	4 500	4 500	6 000	6 000	5 500	5 000	5 000	5 000	4 500	4 500	4 500	4 000	4 000	3 800
Сүхбаатар	4 500	4 500	4 500	4 500	4 500	4 500	5 500	5 500	5 500	5 500	5 500	5 500	3 500	3 500	3 500	3 500	3 500	3 500
Хэнтий	4 813	4 500	4 500	4 500	4 500	4 250	6 750	5 500	5 500	5 500	5 500	5 500	4 313	3 500	3 500	3 500	3 500	3 250

Аймаг	зэргийн гурил						Элсэн чихэр						Цагаан будаа						Сүү /савнаагүй/						
	10 сарын дундаж	XI/02	XI/09	XI/16	XI/23	XI/30	10 сарын дундаж	XI/02	XI/09	XI/16	XI/23	XI/30	10 сарын дундаж	XI/02	XI/09	XI/16	XI/23	XI/30	10 сарын дундаж	XI/02	XI/09	XI/16	XI/23	XI/30	
<b>Баруун бүс</b>																									
Баян-Өлгий	950	940	913	900	900	933	2 400	2 400	2 333	2 400	2 400	2 500	2 483	2 433	2 433	2 500	2 500	2 500	1 525	1 500	1 533	1 566	1 633	2 000	2 000
Говь-Алтай	1 300	1 300	1 300	1 300	1 300	1 300	2 500	2 500	2 500	2 500	2 500	2 500	2 200	2 200	2 200	2 200	2 200	2 200	1 875	2 000	2 000	2 000	2 000	2 000	2 000
Завхан	1 150	1 150	1 150	1 150	1 150	1 150	2 200	2 200	2 200	2 200	2 200	2 200	2 200	2 200	2 200	2 200	2 200	2 200	1 875	2 000	2 000	2 000	2 000	2 000	2 000
Увс	1 100	1 100	1 100	1 100	1 100	1 100	2 233	2 233	2 233	2 233	2 500	2 500	2 500	2 300	2 300	2 300	2 300	2 300	1 200	1 200	1 233	1 433	1 633	1 700	1 700
Ховд	1 500	1 500	1 500	1 500	1 500	1 400	1 900	1 900	1 900	1 900	1 900	1 900	2 200	2 200	2 200	2 200	2 200	2 200	1 875	1 500	1 500	1 500	1 500	1 500	1 500
<b>Хангайн бүс</b>																									
Архангай	1 250	1 250	1 250	1 250	1 250	1 250	2 200	2 300	2 300	2 300	2 300	2 300	2 300	2 300	2 300	2 300	2 300	2 400	1 200	1 500	1 500	1 500	1 500	1 600	1 600
Баянхонгор	1 200	1 200	1 200	1 200	1 200	1 200	2 200	2 200	2 200	2 200	2 200	2 200	2 000	2 000	2 000	2 000	2 000	2 200	1 500	1 500	1 700	1 700	1 700	1 700	1 700
Булган	1 500	1 500	1 500	1 500	1 500	1 500	2 400	2 400	2 400	2 400	2 400	2 400	2 500	2 500	2 500	2 500	2 500	2 500	1 050	1 200	1 200	1 500	1 500	1 500	1 500
Орхон	1 100	1 100	1 100	1 100	1 100	1 100	2 184	2 233	2 233	2 233	2 233	2 233	2 383	2 300	2 300	2 200	2 200	2 200	1 000	1 200	1 200	1 300	1 500	1 500	1 500
Өвөрхангай	1 200	1 200	1 200	1 200	1 466	1 466	2 033	2 500	2 500	2 500	2 500	2 500	2 275	2 266	2 266	2 266	2 266	2 266	1 450	1 500	1 500	1 500	1 500	1 500	1 500
Хөвсгөл	1 300	1 300	1 300	1 300	1 300	1 300	2 175	2 200	2 200	2 500	2 400	2 300	2 275	2 200	2 300	2 200	2 200	2 200	1 100	1 500	1 500	1 500	1 500	1 500	1 800
<b>Төвийн бүс</b>																									
Говьсүмбэр	1 113	1 133	1 133	1 133	1 133	1 133	1 892	2 100	2 100	2 300	2 200	2 200	2 054	2 000	2 000	2 000	2 000	2 000	1 613	1 500	1 500	1 500	1 500	1 500	1 500
Дархан-Уул	1 044	1 050	1 050	1 050	1 050	1 050	2 459	2 467	2 467	2 467	2 467	2 500	2 350	2 350	2 350	2 350	2 350	2 350	975	1 000	1 167	1 200	1 467	1 467	1 467
Дорноговь	1 100	1 100	1 100	1 100	1 050	1 050	2 100	2 200	2 200	2 200	2 250	2 250	2 067	2 133	2 100	2 133	2 050	2 050	1 900	2 150	2 150	1 800	1 800	1 800	1 800
Дундговь	1 200	1 200	1 200	1 200	1 200	1 200	2 050	2 200	2 200	2 200	2 200	2 300	2 200	2 200	2 200	2 200	2 200	2 200	2 100	2 500	2 500	2 500	2 500	2 500	2 500
Өмнөговь	1 283	1 283	1 283	1 217	1 283	1 267	2 250	2 267	2 267	2 267	2 233	2 267	2 250	2 250	2 250	2 250	2 250	2 250	2 750	3 000	3 000	3 000	3 000	3 000	3 000
Сэлэнгэ	1 125	1 200	1 200	1 200	1 200	1 200	2 150	2 300	2 100	2 100	2 100	2 100	2 200	2 200	2 300	2 300	2 300	2 300	900	1 000	1 100	1 100	1 100	1 200	1 200
Төв	1 200	1 200	1 200	1 200	1 200	1 200	2 200	2 200	2 200	2 200	2 250	2 250	2 200	2 200	2 200	2 200	2 200	2 200	1 350	1 600	1 600	1 600	1 600	1 600	1 600
<b>Зүүн бүс</b>																									
Дорнод	950	950	1 000	1 000	1 000	1 000	2 200	2 200	2 200	2 400	2 400	2 400	2 100	2 100	2 100	2 100	2 100	2 100	800	1 000	1 200	1 200	1 500	1 500	1 500
Сүхбаатар	1 250	1 250	1 233	1 233	1 233	1 233	2 233	2 233	2 233	2 233	2 233	2 267	2 100	2 100	2 100	2 100	2 100	2 100	1 050	1 200	1 200	1 250	1 500	1 500	1 600
Хэнтий	1 200	1 200	1 200	1 200	1 200	1 200	1 900	2 200	2 200	2 200	2 200	2 200	2 200	2 200	2 200	2 200	2 200	2 200	1 000	1 000	1 000	1 000	1 000	1 000	1 000

Ноолуурын үнэ, 2016 оны 11-р сарын 2-ноос 11-р сарын 30-ны байдлаар, аймгаар

Аймаг	Ноолуур, кг		Ноолуур, кг		Ноолуур, кг		Ноолуур, кг		Ноолуур, кг	
	Цагаан	Бор	Цагаан	Бор	Цагаан	Бор	Цагаан	Бор	Цагаан	Бор
Код/Нэр	XI.02		XI.09		XI.16		XI.23		XI.30	
1 Архангай	40000	40000	40000	40000	40000	40000	40000	40000	40000	40000
2 Баян-Өлгий	42500	42500	43333	43333	45000	45000	43666	43666	45000	45000
3 Баянхонгор	48000	48000	48000	48000	48000	48000	48000	48000	48000	48000
4 Булган	40000	40000	40000	40000	40000	400				

Сум /soum/	Тэмээний дундаж үнэ, нас, хүйсээр, мян.төг /Average prices for 1 cattle, by age, sex, thous.tog/													
	Буур /bull camel/		Нас гүйцсэн тэмээ / Adult camel/				Өсвөр насны тэмээ /Young/				Ботро / Calf camel /			
			Ат /Castrated camel/		Ингрэ / Cow camel /		Эр / steer camel /		Эм / Cow camel /		Эр /Male /		Эм / Female /	
	2015.XI	2016.XI	2015.XI	2016.XI	2015.XI	2016.XI	2015.XI	2016.XI	2015.XI	2016.XI	2015.XI	2016.XI	2015.XI	2016.XI
Баянжаргалан	1200		1000		800		650		650					
Баянцагаан			900		800		500		500					
Дэлгэрхаан	800	800	800	800	650	800	400	450	400	450				
Лун	1000	1000	900	900	850	850	750	750	750	750	200	200	200	200
Цээл			900		800									
<b>Аймгийн дундаж</b>	<b>1000</b>	<b>900</b>	<b>900</b>	<b>850</b>	<b>780</b>	<b>825</b>	<b>575</b>	<b>600</b>	<b>575</b>	<b>600</b>	<b>200</b>	<b>200</b>	<b>200</b>	<b>200</b>

Сумд	Адууны дундаж үнэ, нас, хүйсээр, мян.төг /Average prices for 1 Horse, by age, sex, thous.tog/													
	Азарга /Stallion/		Нас гүйцсэн адуу / Adult Horse/				Өсвөр насны адуу /Young horse/				Унага / Foal /			
			Морь /Castrated Horse/		Гүү / Mare /		Эр / steer horse /		Эм / Cow horse /		Эр /Male /		Эм / Female /	
	2015.XI	2016.XI	2015.XI	2016.XI	2015.XI	2016.XI	2015.XI	2016.XI	2015.XI	2016.XI	2015.XI	2016.XI	2015.XI	2016.XI
Алтанбулаг	600.0		600.0	550.0	500.0	550.0	350.0	400.0	350.0	400.0				
Аргалант	800.0	650.0	600.0	600.0	600.0	400.0	450.0	350.0	450.0	350.0			350.0	
Архуст			800.0	600.0	800.0	600.0	500.0	400.0	500.0	400.0	200.0			200.0
Батсүмбэр	1000.0		600.0	600.0	600.0	600.0	400.0	450.0	400.0	450.0			200.0	
Баян			900.0	800.0	800.0		500.0	600.0						
Баяндэлгэр	930.0	920.0	820.0	810.0	810.0	800.0	500.0	450.0	530.0	480.0				
Баянжаргалан	1200.0		800.0	500.0	800.0	450.0	500.0	400.0	500.0	400.0				
Баян-Өнжүүл			350.0		350.0		350.0	250.0	350.0	250.0				
Баянхангай	1000.0	1000.0	700.0	700.0	700.0	600.0	350.0	450.0	350.0	400.0	250.0		200.0	
Баянцагаан	900.0		600.0	600.0	600.0		400.0	400.0	400.0	400.0				
Баянцогт			500.0	500.0	500.0	450.0	400.0	300.0	400.0	300.0	100.0			100.0
Баянчандмань			400.0	1050.0	500.0	950.0	450.0	820.0	450.0	830.0				
Борнуур			600.0	600.0	550.0									
Бүрэн			500.0	450.0	500.0	450.0	400.0	400.0	400.0					
Дэлгэрхаан	800.0	700.0	650.0	750.0	500.0	600.0	350.0	400.0	350.0	350.0				
Жаргалант			800.0	600.0	800.0	500.0	600.0	400.0	400.0	400.0				
Заамар	1000.0		800.0	800.0	800.0	600.0	700.0	450.0	700.0	450.0				
Лун	1000.0	1000.0	750.0	900.0	600.0	800.0	450.0	500.0	450.0	500.0	100.0	200.0	100.0	200.0
Мөнгөнморьт			700.0	650.0	700.0	600.0	500.0	500.0	500.0					
Өндөрширээт			600.0	500.0	500.0	450.0	400.0	350.0	400.0	300.0				
Сүмбэр	800.0	1000.0	670.0	500.0	650.0	450.0	500.0	400.0	500.0	400.0				
Сэргэлэн			450.0	600.0	450.0	500.0	400.0	400.0	400.0	350.0				
Угтаал	1500.0	1000.0	700.0	550.0	650.0	500.0	500.0	450.0	400.0	400.0	120.0	100.0	120.0	100.0
Цээл			600.0	500.0	550.0	0.0	400.0	400.0	450.0					
Эрдэнэ			600.0		500.0									
Эрдэнэсант	1500.0		550.0	650.0	450.0		450.0	400.0						
Зуунмод			700.0		500.0									
<b>Аймгийн дундаж</b>	<b>1002.7</b>	<b>907.0</b>	<b>653.8</b>	<b>631.2</b>	<b>632.3</b>	<b>529.2</b>	<b>452.0</b>	<b>431.5</b>	<b>439.5</b>	<b>411.1</b>	<b>174.0</b>	<b>187.5</b>	<b>174.0</b>	<b>175.0</b>

Сум /soum/	Үхрийн дундаж үнэ, нас, хүйсээр, мян.төг /Average prices for 1 cattle, by age, sex, thous.tog/													
	Бух /Bull /		Нутгийн үүлдрийн / Indigenous breed /				Өсвөр насны үхэр / Young cattle /				Тырал / Calf cattle /			
			Эр /Male /		Эм / Female /		Эр /Male /		Эм / Female /		Эр /Male /		Эм / Female /	
	2015.XI	2016.XI	2015.XI	2016.XI	2015.XI	2016.XI	2015.XI	2016.XI	2015.XI	2016.XI	2015.XI	2016.XI	2015.XI	2016.XI
Алтанбулаг			700.0	650.0	700.0	600.0	500.0	500.0	500.0	500.0				
Аргалант	800.0	1000.0	800.0	650.0	650.0	600.0	600.0	500.0	500.0	500.0	250.0	150.0	250.0	150.0
Архуст			800.0	900.0	650.0	1000.0	500.0	500.0	500.0	450.0	150.0			150.0
Батсүмбэр	1000.0		800.0	800.0	750.0	800.0	500.0	600.0	450.0	600.0	150.0	150.0	150.0	150.0
Баян			1000.0	0.0	900.0		800.0	600.0	800.0					
Баяндэлгэр	950.0	920.0	930.0	900.0	750.0	720.0	610.0	600.0	600.0	600.0				
Баянжаргалан	1000.0		1200.0	800.0	900.0	750.0	550.0	600.0	550.0	550.0				
Баян-Өнжүүл			550.0	450.0	550.0	450.0	500.0	400.0	460.0	400.0				
Баянхангай	1000.0	950.0		850.0	450.0	750.0	450.0	700.0	600.0	100.0		100.0		
Баянцагаан	900.0		800.0	800.0	800.0		600.0	700.0	600.0	700.0				
Баянцогт			800.0	800.0	500.0	600.0	500.0	400.0	500.0	350.0	150.0			150.0
Баянчандмань	1200.0			1200.0		1000.0	550.0	900.0	550.0	900.0	300.0	300.0	320.0	350.0
Борнуур			700.0	750.0	700.0		600.0	550.0						
Бүрэн			800.0	700.0			500.0	500.0	450.0					
Дэлгэрхаан	800.0	800.0	700.0	750.0	600.0	700.0	350.0	600.0	350.0	550.0				
Жаргалант	1200.0		950.0	700.0	800.0	600.0	800.0	500.0	700.0	500.0				
Заамар	700.0	1200.0	800.0	900.0	800.0	800.0	600.0	700.0	600.0	500.0	150.0		150.0	
Лун	800.0	900.0	850.0	1000.0	700.0	850.0	650.0	600.0	650.0	600.0	100.0	250.0	100.0	250.0
Мөнгөнморьт			800.0	700.0	800.0	600.0	600.0	500.0	600.0	500.0				
Өндөрширээт			750.0	800.0	700.0		600.0	500.0	500.0	500.0				
Сүмбэр	1500.0	1000.0	750.0	700.0	700.0	750.0	650.0	450.0	650.0	450.0				
Сэргэлэн			800.0	800.0	800.0	800.0	700.0	700.0	700.0	600.0				
Угтаал	950.0		700.0	700.0		450.0	600.0	400.0	600.0	350.0	140.0	100.0	140.0	100.0
Цээл			1000.0	500.0	800.0		600.0	400.0	600.0	400.0	140.0			
Эрдэнэ			1000.0	800.0	800.0		800.0	600.0	700.0	500.0				
Эрдэнэсант	700.0		1000.0	600.0	850.0	550.0	500.0	350.0						
Зуунмод			800.0		700.0		450.0	500.0						
<b>Аймгийн дундаж</b>	<b>918.2</b>	<b>1017.0</b>	<b>832.5</b>	<b>738.5</b>	<b>723.9</b>	<b>703.5</b>	<b>580.0</b>	<b>550.0</b>	<b>570.0</b>	<b>526.1</b>	<b>172.5</b>	<b>171.4</b>	<b>180.0</b>	<b>178.6</b>

Сум /soum/	Хонины дундаж үнэ, нас, хүйсээр , мян.төг Average prices for 1 sheep, by age, sex, thous.tog									
	Хуц /Ram /		Нас гүйцсэн хонь / Adult sheep /				Төлөг /2 years old sheep /			
			Эр хонь/Wether sheep /		Эм /Ewe /		Эр /Male /		Эм / Female /	
	2015.XI	2016.XI	2015.XI	2016.XI	2015.XI	2016.XI	2015.XI	2016.XI	2015.XI	2016.XI
Алтанбулаг			120.0	60.0	100.0	50.0	70.0	30.0	70.0	30.0
Аргалант	150.0	200.0	160.0	100.0	110.0	70.0	60.0	60.0	60.0	60.0
Архуст		120.0	100.0	100.0	90.0	100.0	70.0	50.0	60.0	50.0
Батсүмбэр		200.0	150.0	140.0	140.0	130.0	100.0	80.0	100.0	80.0
Баян			170.0	120.0	100.0	90.0	80.0	70.0		
Баяндэлгэр	100.0	100.0	100.0	100.0	90.0	90.0	60.0	60.0	60.0	60.0
Баянжаргалан	200.0		150.0	180.0	100.0	100.0	60.0	60.0	60.0	60.0
Баян-Өнжүүл			100.0	90.0	70.0	70.0	60.0	50.0	60.0	50.0
Баянхангай	300.0	130.0	100.0	130.0	70.0	80.0	50.0	60.0		60.0
Баянцагаан	130.0		100.0	130.0	90.0	90.0	60.0	45.0	60.0	45.0
Баянцогт			100.0	150.0	80.0	120.0	60.0	50.0	60.0	50.0
Баянчандмань			75.0	200.0	65.0	180.0	55.0	130.0	55.0	50.0
Борнуур			60.0			100.0	40.0	80.0		
Бүрэн			90.0	100.0	50.0	50.0	50.0	50.0	50.0	50.0
Дэлгэрхаан		120.0	130.0	120.0	100.0	80.0	50.0	70.0	50.0	50.0
Жаргалант		150.0	150.0	120.0	130.0	100.0	60.0	80.0	50.0	80.0
Заамар		150.0	100.0	100.0	100.0	80.0	50.0	60.0	50.0	60.0
Лүн	120.0	150.0	100.0	120.0	75.0	100.0	70.0	80.0	70.0	80.0
Мөнгөнморьт			150.0	130.0	100.0	100.0	70.0	60.0	70.0	60.0
Өндөрширээт			80.0	100.0	70.0	50.0	40.0	45.0	40.0	40.0
Сүмбэр	200.0	250.0	100.0	120.0	90.0	80.0	60.0	60.0	60.0	60.0
Сэргэлэн			150.0	120.0	120.0	100.0	90.0	90.0	90.0	80.0
Угтаал	150.0		120.0		100.0	100.0	80.0	70.0	65.0	70.0
Цээл			100.0	100.0	80.0	90.0	45.0	60.0	45.0	50.0
Эрдэнэ			180.0	150.0	100.0	100.0	70.0	70.0	70.0	50.0
Эрдэнэсант			120.0	110.0	100.0	70.0	80.0	50.0	65.0	40.0
Зуунмод			100.0	80.0			50.0	60.0		
<b>Аймгийн дундаж</b>	<b>168.8</b>	<b>157.0</b>	<b>116.9</b>	<b>118.8</b>	<b>92.8</b>	<b>91.2</b>	<b>62.6</b>	<b>64.1</b>	<b>61.7</b>	<b>56.9</b>

Сум /soum/	Ямааны дундаж үнэ, нас, хүйсээр , мян.төг Average prices for 1 goat, by age, sex, thous.tog									
	Ухна /Buck /		Нас гүйцсэн ямаа/ Adult goat /				Борлон /2 years old goat /			
			Эр ямаа /Wether goat /		Эм ямаа /Female goat /		Эр /Male /		Эм / Female /	
	2015.XI	2016.XI	2015.XI	2016.XI	2015.XI	2016.XI	2015.XI	2016.XI	2015.XI	2016.XI
Алтанбулаг			80.0	50.0	50.0	40.0	40.0	30.0	40.0	0.0
Аргалант	140.0	100.0	100.0	80.0	100.0	50.0	50.0	35.0	50.0	30.0
Архуст		65.0	90.0	45.0	60.0	40.0	30.0	60.0	30.0	30.0
Батсүмбэр		150.0	130.0	100.0	120.0	90.0	70.0		70.0	60.0
Баян				70.0		50.0		42.0		0.0
Баяндэлгэр	90.0	85.0	90.0	85.0	55.0	55.0	43.0	40.0	43.0	45.0
Баянжаргалан	200.0		100.0	100.0	90.0	60.0	50.0	0.0	50.0	40.0
Баян-Өнжүүл			60.0	50.0	40.0	30.0	20.0	40.0		
Баянхангай	300.0	80.0	70.0	70.0	40.0	50.0	30.0			40.0
Баянцагаан	90.0		70.0	60.0	65.0	45.0	40.0	40.0	40.0	0.0
Баянцогт			50.0	70.0	40.0	50.0	30.0	100.0	30.0	30.0
Баянчандмань			70.0	150.0	60.0	60.0	50.0	60.0	50.0	100.0
Борнуур			40.0	80.0			30.0			
Бүрэн			70.0	70.0	35.0	35.0		45.0		
Дэлгэрхаан	80.0	120.0	80.0	90.0	60.0	70.0	40.0	60.0	40.0	45.0
Жаргалант		120.0	100.0	100.0	80.0	80.0	50.0	30.0	40.0	60.0
Заамар		100.0	60.0	70.0	50.0	50.0		50.0		30.0
Лүн	100.0	100.0	70.0	80.0	60.0	70.0	45.0		45.0	50.0
Мөнгөнморьт			100.0	80.0	80.0	60.0	60.0	30.0	50.0	
Өндөрширээт			50.0	60.0	50.0	30.0		35.0		
Сүмбэр			90.0	80.0	70.0	60.0	35.0	60.0	30.0	35.0
Сэргэлэн			80.0	90.0	70.0	80.0	40.0	55.0	40.0	60.0
Угтаал	150.0	120.0	80.0	70.0	70.0	70.0	60.0	40.0	60.0	55.0
Цээл			50.0	65.0	45.0	60.0	40.0	0.0	40.0	40.0
Эрдэнэ			160.0	80.0	80.0	40.0	60.0	35.0	60.0	30.0
Эрдэнэсант			100.0	60.0	75.0	45.0	65.0		50.0	
Зуунмод			65.0	60.0						
<b>Аймгийн дундаж</b>	<b>143.8</b>	<b>104.0</b>	<b>81.0</b>	<b>76.5</b>	<b>64.4</b>	<b>54.8</b>	<b>44.5</b>	<b>42.2</b>	<b>45.2</b>	<b>39.0</b>



# АЖИЛГҮЙЧҮҮД

2016 оны 11 дүгээр сард Хөдөлмөр, халамж үйлчилгээний газарт бүртгэлтэй ажилгүйчүүдийн тоо 768 болж, 2015 оны мөн үеэс 196 хүнээр, өмнөх сарынхаас 217 хүнээр тус тус өсчээ.

Ажилгүйчүүдийн 46.61 хувь буюу 358 нь эмэгтэйчүүд байна. 2016 оны эхнээс 827 ажлын байр захиалгад бүртгэгдсэн бол зуучлалаар 740 ажлын байранд иргэд ажилд оров. Ажилд зуучлагдсан иргэдийн 34.19 хувь буюу 253 нь эмэгтэйчүүд байв. Ажилгүйчүүдийн бүртгэлээс оны эхнээс давхардсан тоогоор 4294 иргэн хасагдсан байна.

11 дүгээр сард аймгийн бүртгэлтэй ажилгүйчүүдийн 11.72 хувь нь Баянцогт суманд; 11.20 хувь нь Баянжаргалан суманд; 10.29 хувь нь Зуунмод суманд; 8.85 хувь нь Угтаал суманд бүртгэлтэй байна.

Тайлант сард бүртгүүлсэн 727 ажилгүй иргэний 25.58 хувь нь цалин орлого хүрэлцэхгүй байгаа; 19.81 хувь нь сургуулиа төгссөн, чөлөө авсан; 14.17 хувь нь мэргэжил ур чадвараа ашиглан орлогоо нэмэгдүүлэх; 9.08 хувь нь өрхийн болон хувийн аж ахуй эрсдэлд орж орлогогүй болсон; 5.09 хувь нь орон тооны цомхтголоор; 4.95 хувь нь шилжин суурьшсан; 2.34 хувь нь одоо эрхэлж байгаа ажлаа солих хүсэлтэй; 2.20 хувь нь гүйцэтгэж буй ажил, албан тушаалдаа тэнцэхгүй болсон; 2.06 хувь нь байгууллага татан буугдсан; 1.93 хувь нь цэргээс халагдсан; 0.55 хувь нь гадаадаас эргэж ирсэн; 0.41 хувь нь хорих газраас суллагдсан; 0.41 хувь нь тэтгэвэрт гарсан; 11.42 хувь нь бусад шалтгаанаар тус тус бүртгүүлжээ.

Ажилгүйчүүдийг боловсролын түвшингөөр хуваавал 20.57% нь дээд; 3.91% нь тусгай дунд; 7.94% нь мэргэжлийн анхан шатны; 53.91% нь бүрэн дунд; 10.03% нь бүрэн бус дунд; 2.86% нь бага боловсролтой; 0.78% нь боловсролгүй иргэн байна.

Аймгийн хэмжээнд хөдөлмөрийн насны 10000 хүнд дунджаар 137 ажилгүйчүүд ногдож байгаа нь өмнөх оны мөн үеэс 36 хүнээр их байна. Аймгийн дундажтай сумдын дунджийг харьцуулбал Баянхангай, Баянчандмань, Баян-Өнжүүл, Өндөрширээт, Эрдэнэсант, Дэлгэрхаан, Мөнгөнморьт, Угтаал, Баянцогт, Баянжаргалан сумдад аймгийн дунджаас олон ажилгүйчүүд (145-870 хүн) ногдов.

Тайлант сард ажилд зуучлуулсан 278 иргэний 34.17 хувь нь 25-34 насныхан; 28.78 хувь нь 15-24 насныхан; 20.86 хувь нь 35-44 насныхан байв.

2016 оны эхнээс ажлын шинэ байранд 1076 иргэн ажилд оржээ. Эдгээр ажлын байрыг эдийн засгийн салбарын ангилалаар ангилбал 30.8 хувь нь барилгын салбарт; 19.1 хувь нь боловсруулах үйлдвэрийн салбарт; 18.5 хувь нь ХАА, ОАА-н салбарт; 12.3 хувь нь уул уурхай, олборлолтын салбарт; 5.2 хувь нь бөөний болон жижиглэн худалдаа, машин, мотоциклийн засвар үйлчилгээний салбарт; 3.6 хувь нь боловсролын салбарт; 3.0 хувь нь цахилгаан, хий, уур, агааржуулалтын салбарт; 2.0 хувь нь зочид буудал, байр, сууц болон нийтийн хоолны үйлчилгээний салбарт; 1.5 хувь нь төрийн удирдлага, батлан хамгаалах үйл ажиллагаа, албан журмын нийгмийн хамгааллын салбарт; 0.9 хувь нь хүний эрүүл мэнд ба нийгмийн халамжийн үйл ажиллагааны салбарт; 0.3 хувь нь санхүүгийн болон даатгалын үйл ажиллагааны салбарт; 0.3 хувь нь урлаг, үзвэр, тоглоом наадмын үйлчилгээний салбарт; 0.2 хувь нь мэргэжлийн шинжлэх ухаан болон техникийн үйл ажиллагааны салбарт; 1.8 хувь нь үйлчилгээний бусад үйл ажиллагааны салбарт тус тус ажилд орлоо.

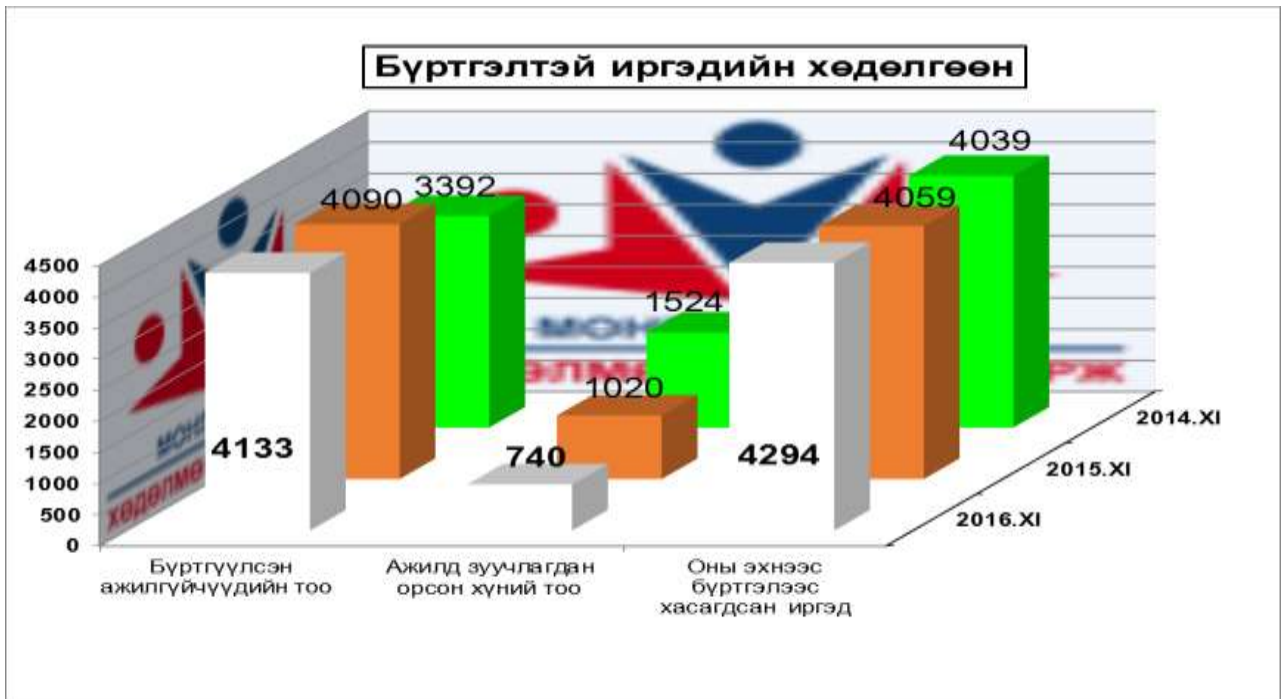

**Бүртгүүлсэн Ажилгүйчүүдийн тоо, тайлант хугацааны эцэст**  
**Number of unemployed registered persons , at the end of period**

	Ажилгүйчүүд Unemployment			Дүнд эзлэх хувь		ЭЗ-ийн идэвхтэй хүнд эзлэх хувь	
	2014	2015	2016	2015	2016	Оны эцэст	
	11-30	11-30	11-30	11-30	11-30	2014	2015
Ажилгүйчүүд насны бүлгээр:	546	572	768	100.0%	100.0%		
15 - 24 настай	98	104	164	18.18%	21.35%	0.69	0.64
25 - 34 настай	190	197	289	34.44%	37.63%	1.39	1.00
35 - 44 настай	158	146	188	25.52%	24.48%	0.75	0.63
45 - 59 настай	95	122	124	21.33%	16.15%	0.32	0.42
60-аас дээш настай	5	3	3		0.39%		
<b>Бүгдээс-эмэгтэй Total by- female</b>	<b>275</b>	<b>298</b>	<b>358</b>	<b>52.10%</b>	<b>46.61%</b>	<b>0.02</b>	<b>1.38</b>

**Бүртгүүлсэн Ажилгүйчүүдийн тоо, Боловсролын түвшингээр**  
**Number of unemployed registered persons , by educational level**

	2014.XII	2015.XII	2015.XI	2016 он	
				X	XI
<b>Бүгд Total</b>	<b>571</b>	<b>849</b>	<b>572</b>	<b>551</b>	<b>768</b>
үүнээс:Эмэгтэй of whom female	277	402	298	250	358
Дээд боловсролтой Higher education	26	136	87	121	158
Тусгай дунд боловсролтой Specialized secondary education	100	41	35	23	30
Мэргэжлийн анхан шатны Skilled workers	239	100	62	70	61
Бүрэн дунд Completed secondary school	46	484	330	287	414
Бүрэн бус дунд Non-completed secondary school	28	62	40	37	77
Бага Completed primary school	129	15	13	12	22
Боловсролгүй Uneducated persons	3	11	5	1	6

**Ажилгүйдлийн шалтгаан  
UNEMPLOYED**

	2016 оны эхнээс In the 2016		Тайлант сард As months	
	Бүгд	Эмэгтэй	Бүгд	Эмэгтэй
	<b>4133</b>	<b>1877</b>	<b>727</b>	<b>295</b>
Орон тооны цомхтголоор	253	76	37	11
Байгууллага татан буугдсан	103	45	15	9
Тэтгэвэрт гарсан	18	10	3	2
Гүйцэтгэж буй албан тушаалдаа тэнцэхгүй болсон.	98	35	16	6
Шилжин суурьшсан	299	150	36	17
Сургууль төгссөн, чөлөө авсан	1006	570	144	85
Цэргээс халагдсан	109		14	
Хорих газраас суллагдсан	20		3	
Гадаадаас эргэж эрсэн	24	6	4	
Одоо эрхэлж байгаа ажлаа солих хүсэлтэй	137	35	17	5
Өрхийн болон хувийн аж ахуй эрсдэлд орж орлогогүй болсон	243	123	66	28
Цалин орлого хүрэлцэхгүй байгаа	914	408	186	49
Мэргэжил ур чадвараа ашиглан орлогоо нэмэгдүүлэх	540	229	103	41
Бусад	369	190	83	42
Ажилгүй-н бүртгэлээс хасагдсан	4294	1941	510	187

**Бүртгүүлсэн ажилгүйчүүдээс ажилд орсон хүн  
Number of unemployed entered into work**

	2016 оны эхнээс In the 2016		Тайлант сард As months	
	Бүгд	Эмэгтэй	Бүгд	Эмэгтэй
	<b>740</b>	<b>253</b>	<b>278</b>	<b>83</b>
Улсын үйлдвэрийн газарт State enterprise	1		1	
Төрийн, төсөвт байгууллагад Government organization	161	111	55	39
Компани, нөхөрлөл Company	508	102	215	40
Хоршоо Cooperative	7	2	2	2
Бусад газарт Others	63	38	5	2

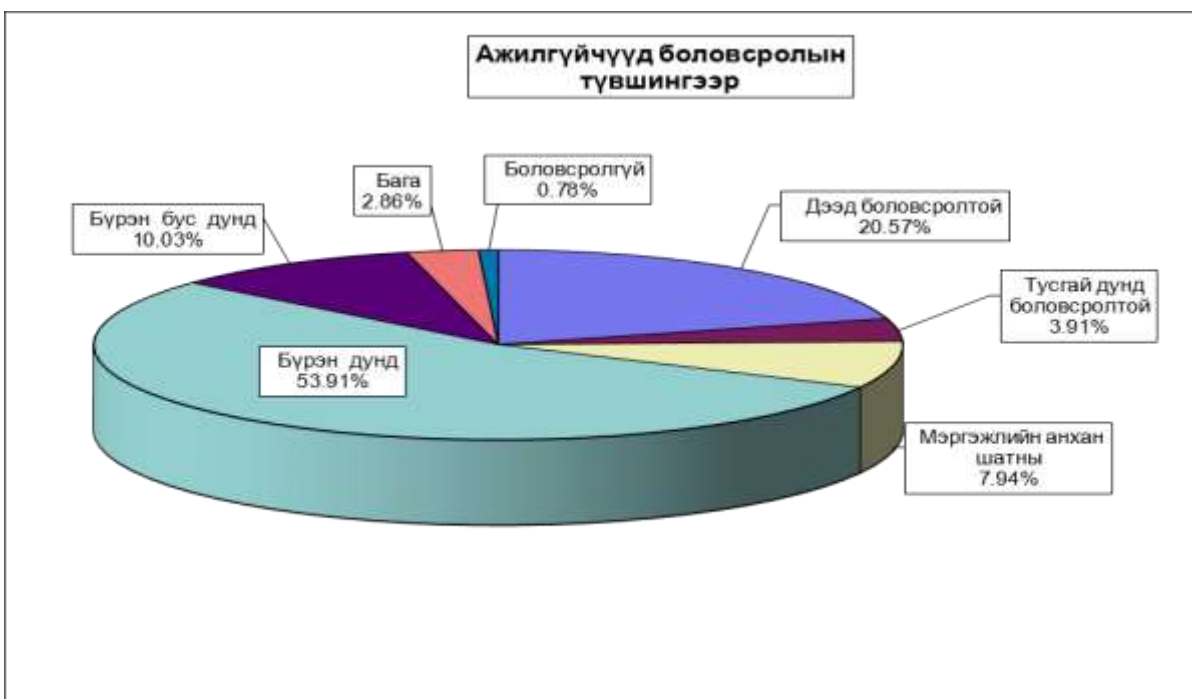

**Ажилгүйчүүдийн тоог сумдаар үзүүлбэл.**

**UNEMPLOYED , BY - SOMS.**

	Ажилгүйчүүд Unemployed				Дүнд эзлэх хувь Composition , %			
	2014 12-31	2015 12-31	2015 11-30	2016 11-30	2014 12-31	2015 12-31	2015 11-30	2016 11-30
Алтанбулаг	20	18	11	9	3.50%	2.12%	1.92%	1.17%
Аргалант	10	25	0	15	1.75%	2.94%	0.00%	1.95%
Архуст	9	4	7	1	1.58%	0.47%	1.22%	0.13%
Батсүмбэр	9	41	38	44	1.58%	4.83%	6.64%	5.73%
Баян	3	0	2	3	0.53%	0.00%	0.35%	0.39%
Баяндэлгэр	15	6	5	8	2.63%	0.71%	0.87%	1.04%
Баянжаргалан	7	1	0	86	1.23%	0.12%	0.00%	11.20%
Баян-Өнжүүл	28	2	2	23	4.90%	0.24%	0.35%	2.99%
Баянхангай	4	14	27	13	0.70%	1.65%	4.72%	1.69%
Баянцагаан	7	2	6	10	1.23%	0.24%	1.05%	1.30%
Баянцогт	12	6	7	90	2.10%	0.71%	1.22%	11.72%
Баянчандмань	26	134	100	37	4.55%	15.78%	17.48%	4.82%
Борнуур	13	34	24	30	2.28%	4.00%	4.20%	3.91%
Бүрэн	14	25	24	5	2.45%	2.94%	4.20%	0.65%
Дэлгэрхаан	41	2	4	20	7.18%	0.24%	0.70%	2.60%
Жаргалант	25	143	46	28	4.38%	16.84%	8.04%	3.65%
Заамар	43	60	58	26	7.53%	7.07%	10.14%	3.39%
Лүн	5	9	4	19	0.88%	1.06%	0.70%	2.47%
Мөнгөнморьт	22	13	3	40	3.85%	1.53%	0.52%	5.21%
Өндөрширээт	4	7	7	23	0.70%	0.82%	1.22%	2.99%
Сүмбэр	13	6	0	2	2.28%	0.71%	0.00%	0.26%
Сэргэлэн	11	2	3	13	1.93%	0.24%	0.52%	1.69%
Угтаал	41	4	1	68	7.18%	0.47%	0.17%	8.85%
Цээл	29	6	6	14	5.08%	0.71%	1.05%	1.82%
Эрдэнэ	13	26	12	8	2.28%	3.06%	2.10%	1.04%
Эрдэнэсант	17	23	27	54	2.98%	2.71%	4.72%	7.03%
Зуунмод	130	236	148	79	22.77%	27.80%	25.87%	10.29%
<b>Аймгийн дүн</b>	<b>571</b>	<b>849</b>	<b>572</b>	<b>768</b>	<b>100.00%</b>	<b>100.00%</b>	<b>100.00%</b>	<b>100.00%</b>



**10000 ХҮН АМД НОГДОХ АЖИЛГҮЙЧҮҮДИЙГ СУМДААР ҮЗҮҮЛБЭЛ:  
NUMBER OF UNEMPLOYED ENTERED INTO WORK, PERSONS  
PER 10000 POPULATION**

Сумд /Soums/	ЭЗ-ийн идэвхтэй хүн амд эзлэх хувь				Ажилд орсон хүн		Оны эхний хөдөлмөрийн насны 10000 хүнд ногдох ажилгүйчүүд.			
	2014 12-31	2015 12-31	2015 11-30	2016 11-30	2016 оны эхнээс	Тайлан т сард	2014 12-31	2015 12-31	2015 11-30	2016 11-30
Алтанбулаг	1.12%	1.17%	0.72%	<b>0.59%</b>	31	1	99	92	56	<b>45</b>
Аргалант	1.17%	3.12%	0.00%	<b>1.83%</b>	1	1	98	240	0	<b>137</b>
Архуст	2.69%	0.83%	1.46%	<b>0.17%</b>			110	50	88	<b>13</b>
Батсүмбэр	0.25%	1.28%	1.19%	<b>1.48%</b>	25	10	22	100	92	<b>108</b>
Баян	0.36%	0.00%	0.24%	<b>0.38%</b>	9	4	24	0	16	<b>22</b>
Баяндэлгэр	1.94%	1.09%	0.91%	<b>0.45%</b>	2		160	66	55	<b>88</b>
Баянжаргалан	1.10%	0.13%	0.00%	<b>11.33%</b>			67	10	0	<b>870</b>
Баян-Өнжүүл	2.43%	0.18%	0.18%	<b>3.78%</b>	5	5	214	15	15	<b>175</b>
Баянхангай	0.57%	2.09%	4.03%	<b>1.71%</b>	2		46	166	321	<b>145</b>
Баянцагаан	0.87%	0.26%	0.77%	<b>0.91%</b>			62	17	51	<b>85</b>
Баянцогт	1.41%	0.70%	0.82%	<b>10.18%</b>	21		104	52	61	<b>805</b>
Баянчандмань	1.48%	8.16%	6.09%	<b>4.81%</b>	25		108	524	391	<b>146</b>
Борнуур	0.47%	1.30%	0.92%	<b>1.27%</b>	8		40	104	74	<b>94</b>
Бүрэн	1.03%	1.84%	1.76%	<b>0.34%</b>			75	132	127	<b>27</b>
Дэлгэрхаан	4.99%	0.25%	0.51%	<b>2.75%</b>	6	4	411	20	41	<b>205</b>
Жаргалант	0.87%	5.08%	1.64%	<b>1.83%</b>	88		64	365	117	<b>72</b>
Заамар	1.90%	2.35%	2.27%	<b>1.28%</b>	68		130	180	174	<b>78</b>
Лүн	0.41%	0.73%	0.33%	<b>0.75%</b>			30	53	24	<b>118</b>
Мөнгөнморьт	2.40%	1.32%	0.30%	<b>3.16%</b>	6	6	170	100	23	<b>312</b>
Өндөрширээт	0.42%	0.81%	0.81%	<b>2.35%</b>			34	58	58	<b>196</b>
Сүмбэр	1.65%	0.61%	0.00%	<b>0.21%</b>	5	5	111	53	0	<b>18</b>
Сэргэлэн	1.01%	0.18%	0.27%	<b>1.45%</b>	10	10	91	17	25	<b>108</b>
Угтаал	2.79%	0.27%	0.07%	<b>8.76%</b>	12	12	246	25	6	<b>432</b>
Цээл	2.64%	0.53%	0.53%	<b>1.37%</b>			182	38	38	<b>90</b>
Эрдэнэ	0.67%	1.42%	0.65%	<b>0.64%</b>	48	22	56	108	50	<b>34</b>
Эрдэнэсант	0.80%	1.12%	1.32%	<b>3.19%</b>	31		60	82	97	<b>201</b>
Зуунмод	2.00%	3.35%	2.10%	<b>1.17%</b>	337	198	129	226	142	<b>77</b>
<b>Аймгийн дүн</b>	<b>1.35%</b>	<b>2.02%</b>	<b>1.36%</b>	<b>1.94%</b>	<b>740</b>	<b>278</b>	<b>101</b>	<b>149</b>	<b>101</b>	<b>137</b>

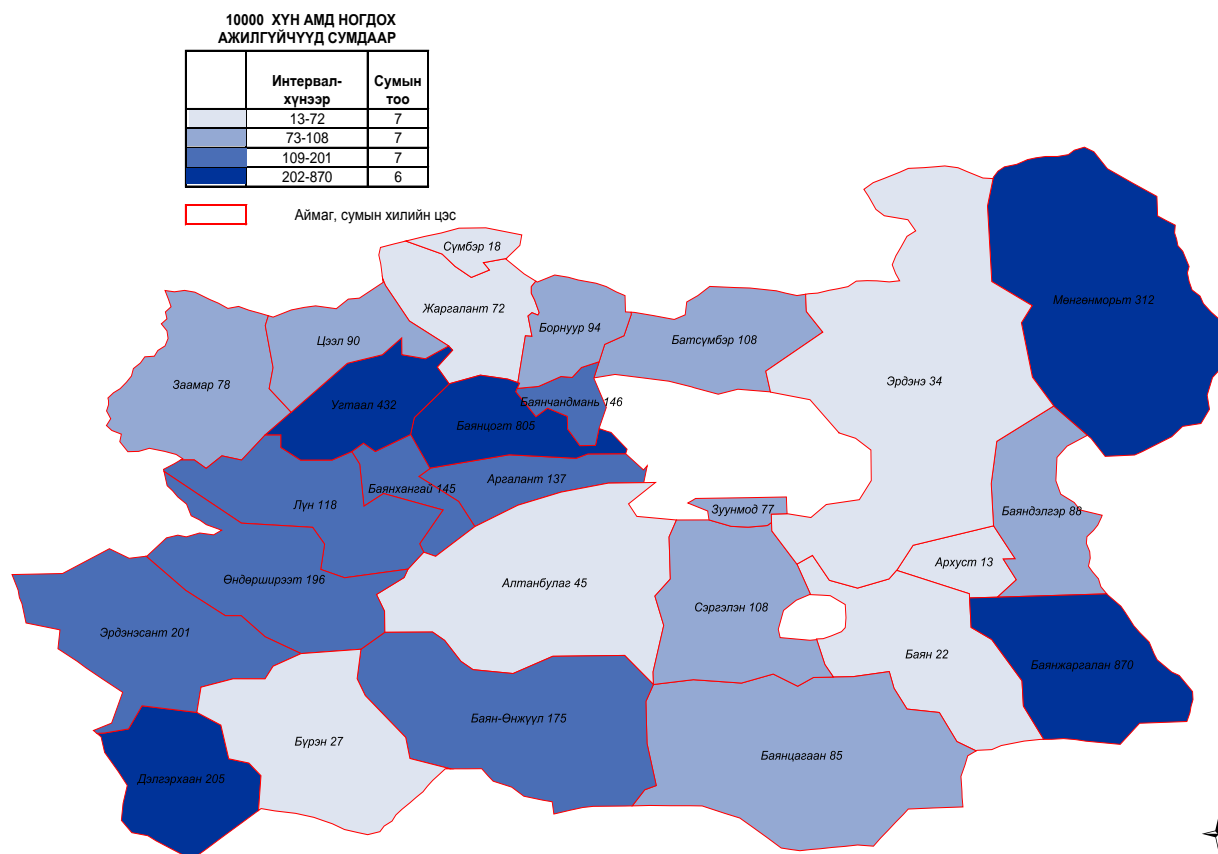

**Бүртгэлтэй ажилгүйчүүдээс ажилд орсон хүн, насны бүлгээр, 11-р сард**  
**Persons acquired a job out of registered unemployed, by age group, in the November**

	Хугацаа			Дүнд эзлэх хувь	
	2014 11-р сар	2015 11-р сар	2016 11-р сар	2015 11-р сар	2016 11-р сар
Насны бүлэг - Age group	75	96	278	100.0%	100.0%
15 - 24 настай	13	13	80	13.54%	28.78%
25 - 34 настай	24	39	95	40.63%	34.17%
35 - 44 настай	18	22	58	22.92%	20.86%
45 - 59 настай	20	22	44	22.92%	15.83%
60-аас дээш настай			1	0.00%	0.36%
<b>Бүгдээс-эмэгтэй Total by- female</b>	<b>32</b>	<b>26</b>	<b>83</b>	<b>27.08%</b>	<b>29.86%</b>

**Бүртгэлтэй ажилгүйчүүдээс ажилд орсон хүн, боловсролын түвшинээр, 11-р сард**  
**Persons acquired a job out of registered unemployed, by educational level, in the November**

	2013.XI	2014.XI	2015.XI	2016 он	
				X	XI
<b>Бүгд Total</b>	<b>181</b>	<b>75</b>	<b>96</b>	<b>67</b>	<b>278</b>
<i>үүнээс:Эмэгтэй</i> of whom female	71	32	26	36	83
<i>Дээд боловсролтой</i> Higher education	46	16	13	21	57
<i>Тусгай дунд боловсролтой</i> Specialized secondary education	13	3	2	6	9
<i>Мэргэжлийн анхан шатны</i> Skilled workers	22	7	2	8	21
<i>Бүрэн дунд</i> Completed secondary school	75	42	74	27	168
<i>Бүрэн бус дунд</i> Non-completed secondary school	23	6	4	5	23
<i>Бага</i> Completed primary school	1	1	1		
<i>Боловсролгүй</i> Uneducated persons	1				

**ШИНЭ АЖЛЫН БАЙРАНД АЖИЛД ОРСОН ИРГЭДИЙН ТОО**

	2016 он					Эдийн засгийн салбарын ангиллаар														
	Оны эхнээс		Тайлант сард			ХАА, ойн аж ахуй, загас барилт,	Уул уурхай, олборлолт	Боловсруулах үйлдвэрлэл	Цахилгаан, хий, уур, агааржуулалт	Барилга	Бөөний болон жижиглэн худалдаа, машин, мотоциклын засвар үйлчилгээ	Зочид буудал, байр, сууц болон нийтийн хоолны үйлчилгээ	Санхүүгийн болон даатгалын үйл ажиллагаа	Мэргэжлийн шинжлэх ухаан болон технологийн үйл ажиллагаа	Удирдлагын болон дэмжлэг үзүүлэх үйл ажиллагаа	Төрийн удирдлага, батлан хамгаалах үйл ажиллагаа, албан журмын нийгмийн хамгаалал	Боловсрол	Хүний эрүүл мэнд ба нийгмийн халамжийн үйл ажиллагаа	Урлаг, үзвэр, тоглоом наадам	Үйлчилгээний бусад үйл ажиллагаа
	Бүгд	Эмэгтэй	Бүгд	Эмэгтэй	Эмэгтэй															
Алтанбулаг	42	18	8	3	2	10					1								2	2
Аргалант	16	20	6	20	6	20														
Архуст	37																			
Батсүмбэр	71	22	10	3	2					4						10	8			
Баян	38	6	4	2	1	2		3		1										
Баяндэлгэр	23	7	4	3		4		3												
Баянжаргалан	12	5	2	2	1	3				2										
Баян-Өнжүүл	19	14	3	14	3	9		3											1	
Баянхангай	21	8	4					6		1	1									
Баянцагаан	35	10	5	10	5	10														
Баянцогт	62	34	12	18	7	22		8		3				1						
Баянчандмань	56	15	4			15														
Борнуур	78	42	24	18	14	4		15		15	2	1		1				1		3
Бүрэн	21	10	5	10	5	10														
Дэлгэрхаан	18	22	7	19	6	18		2		1		1								
Жаргалант	81	28	16	16	8	6		11		6	2	1								2
Заамар	124	162	36	10	9	2	132	12		4	5		1			1				5
Лун	11	21	10	11	6	14		3		2										
Мөнгөнморьт	14	6	3	6	3	6														
Өндөрширээт	14	15	10	15	10	10		2		2									1	
Сүмбэр	15	8	2	4	2	2		4							1					1
Сэргэлэн	27	6	1	6	1	3		3		1	1			1						
Угтаал	12	12	8	12	8	1		1												1
Цээл	8	4	8	4	8															
Эрдэнэ	65	65	35	36	22	14		42		1	1	2							2	3
Эрдэнэсант	51	26	12	12	6	14		7		4										
Зуунмод	562	486	100	132	50	11		63	30	329	8	9		1	1	15	16			2
<b>Аймгийн дүн</b>	<b>1525</b>	<b>1076</b>	<b>335</b>	<b>390</b>	<b>181</b>	<b>199</b>	<b>132</b>	<b>206</b>	<b>32</b>	<b>331</b>	<b>56</b>	<b>22</b>	<b>3</b>	<b>2</b>	<b>6</b>	<b>16</b>	<b>39</b>	<b>10</b>	<b>3</b>	<b>19</b>



# АЖ ҮЙЛДВЭР

Өмчийн бүх төрлийн аж үйлдвэрийн газрууд 2016 оны эхний 11 сард (2005 оны зэрэгцүүлсэн үнэнд шилжүүлснээр) 41.25 тэрбум ₮-ийн бүтээгдэхүүн үйлдвэрлэсэн нь 2015 оны мөн үеэс 11.1 хувь буюу 4.11 тэрбум ₮-өөр өслөө.

Аймгийн нийт бүтээгдэхүүний үйлдвэрлэл өссөн нь ашигт малтмал олборлолт, хувцас үйлдвэрлэл, модон эдлэл үйлдвэрлэл, ус ариутгал, хангамж үйлдвэрлэл өмнөх оноос 3.4 дахинаас 0.12 хувь буюу 5.29 тэрбумаас- 6.44 сая ₮-өөр өссөн нь нөлөөлөв.

Оны үнээр нийт бүтээгдэхүүний үйлдвэрлэлтэнд эзлэх сумдын үйлдвэрлэсэн бүтээгдэхүүний хувийн жингээс үзэхэд Заамар, Жаргалант, Баянчандмань, Зуунмод, Баянцогт, Баянцагаан, Эрдэнэ, Батсүмбэр, Баян, Угтаалцайдам сумд 40.93-0.24 (эдгээр сумдын үйлдвэрлэлт 98.56) хувийг эзлэв.

Оны эхний 11 сарын нийт үйлдвэрлэлтэнд дулааны эрчим хүч 2.87, боловсруулах үйлдвэрлэл 9.34, ашигт малтмал олборлолт 87.79 хувийг тус тус эзлэв.

АЖ ҮЙЛДВЭРИЙН НИЙТ ҮЙЛДВЭРЛЭЛТ салбараар, 2005 оны зэрэгцүүлэх үнээр,  
сая.төг  
GROSS INDUSTRIAL OUTPUT, by division, at constant prices of 2005 / mln tog/

АЖ ҮЙЛДВЭРИЙН САЛБАР INDUSTRIAL SECTOR	2015 XI	2016 XI	2015 I-XI	2016 I-XI	Дүнд эзлэх % Percentage share to total		2016% 2015%
					2015 -I-XI	2016 -I-XI	
<b>Нийт дүн</b>	<b>5,322.17</b>	<b>3,371.36</b>	<b>37,133.04</b>	<b>41,249.69</b>	<b>100.0</b>	<b>100.0</b>	<b>111.1%</b>
<b>Ашигт малтмал олборлолт mining and quarrying</b>	<b>4,895.47</b>	<b>2,911.43</b>	<b>30,971.67</b>	<b>36,213.04</b>	<b>83.41</b>	<b>87.79</b>	<b>116.9%</b>
<b>Боловсруулах аж үйлдвэр / manufacturing/ Хүнсний бүтээгдэхүүн, ундаа үйлдвэрлэлт Manufacture of food products and beverages</b>	<b>232.61</b>	<b>283.91</b>	<b>4,812.05</b>	<b>3,851.91</b>	<b>12.96</b>	<b>9.34</b>	<b>80.0%</b>
Сүү, сүүн бүтээгдэхүүн үйлдвэрлэл Manufacture of dairy products	26.27	18.73	299.84	170.14	0.81%	0.41%	56.7%
Үр тарианы гурил, цардуул, малын тэжээл Manufacture of grain mill products, starches, starch products, and prepared animal feeds	0.29	1.55	9.76	16.22	0.03%	0.04%	166.3%
Хүнсний бусад бүтээгдэхүүний, үйлдвэрлэл	53.31	59.0	675.59	457.51	1.82%	1.11%	67.7%
Ундаа үйлдвэрлэл/согтууруулах ундаа ороод/ Manufacture of beverages	22.05	4.61	92.05	55.67	0.25%	0.13%	60.5%
<b>Нэхмэлийн үйлдвэрлэл Manufacture of textiles</b>	<b>24.39</b>	<b>18.1</b>	<b>372.78</b>	<b>194.79</b>	<b>1.00%</b>	<b>0.47%</b>	<b>52.3%</b>
<b>Хувцас үйлдвэрлэл, үслэг арьс боловсруулалт Manufacture of wearing apparel dressing and dyeing of fur</b>	<b>5.27</b>	<b>12.35</b>	<b>88.63</b>	<b>110.11</b>	<b>0.24%</b>	<b>0.27%</b>	<b>124.2%</b>
Арьс шир боловсруулах, ширэн эдлэл, гутал үйлдвэрлэл Tanning, dressing of leather, manufacture of luggage, handbagz saddlery harnees, footwear	43.77	133.73	974.37	576.53	2.62%	1.40%	59.2%
<b>Мод, модон эдлэл Manufacture of wood and wooden products</b>	<b>51.35</b>	<b>26.31</b>	<b>1,956.74</b>	<b>2,191.85</b>	<b>5.27%</b>	<b>5.31%</b>	<b>112.0%</b>
<b>Нийтлэх, хэвлэх, дуу бичлэг хийх ажиллагаа Publishing, printing and reproduction of recorded media</b>	<b>1.50</b>	<b>2.75</b>	<b>39.58</b>	<b>39.32</b>	<b>0.11%</b>	<b>0.10%</b>	<b>99.3%</b>
<b>Төмрийн үйлдвэрлэл Manufacture of basic metals</b>	<b>4.43</b>	<b>6.76</b>	<b>302.71</b>	<b>39.78</b>	<b>0.82%</b>	<b>0.10%</b>	<b>13.1%</b>
<b>Цахилгаан, дулаан, уур үйлдвэрлэл Electricity, thermal energy, steam</b>	<b>194.08</b>	<b>176.02</b>	<b>1,349.32</b>	<b>1,184.74</b>	<b>3.6</b>	<b>2.87</b>	<b>87.8%</b>
Цахилгаан, дулаан, уур үйлдвэрлэл Electricity, thermal energy, steam	193.19	173.03	1340.58	1146.13	99.35	96.74	85.5%
Ус ариутгал, усан хангамж Collection, purification and dictribution of water	0.89	2.99	8.74	38.60	0.65	3.26	441.8%

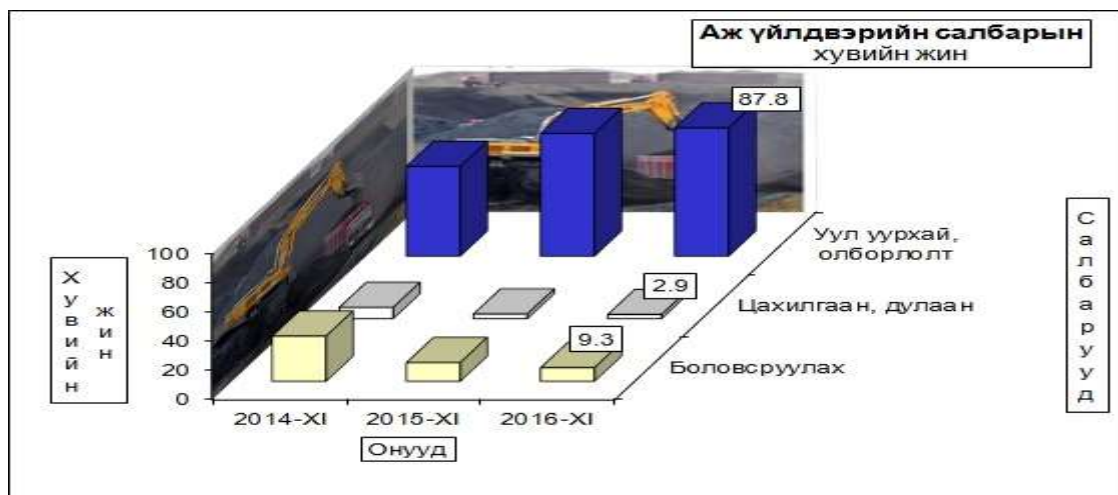

АЖ ҮЙЛДВЭРИЙН БҮТЭЭГДЭХҮҮНИЙ ҮЙЛДВЭРЛЭЛТ , оны үнээр  
SALES OF INDUSTRIAL OUTPUT, at current price

/сумдаар/	мян -₮, thous.tog			Дүнд эзлэх хувь		
	Бүтэн 11 сарын гүйцэтгэл			Percentage share to total		
	2014 он	2015 он	2016 он	2014	2015	2016
Алтанбулаг	1,142,201.0	294,855.6	91,519.0	3.24	0.53	0.10
Аргалант	85,325.0	31,850.0	104,690.0	0.21	0.03	0.11
Архуст	59,810.4	121,219.9	52,287.0	0.13	0.21	0.05
Батсүмбэр	453,881.0	490,050.3	405,930.3	1.36	0.68	0.42
Баян	279,034.0	414,847.3	234,600.3	0.67	0.49	0.25
Баяндэлгэр	170,374.3	128,113.3	51,862.0	0.36	0.20	0.05
Баянжаргалан	102,338.0	127,771.5	119,846.1	0.27	0.19	0.13
Баян-Өнжүүл	51,514.5	55,140.0	76,900.0	0.15	0.09	0.08
Баянхангай	70,786.0	46,493.8	11,713.6	0.21	0.07	0.01
Баянцагаан	6,277,278.2	2,717,752.9	3,249,846.9	19.28	1.67	3.40
Баянцогт	2,237,035.7	2,227,165.2	3,335,587.0	5.16	3.52	3.49
Баянчандмань	19,871,219.4	13,182,059.4	13,536,926.9	31.36	19.34	14.16
Борнуур	489,824.6	307,671.0	135,720.7	1.35	0.50	0.14
Бүрэн	49,376.6	46,050.0	28,370.0	0.18	0.04	0.03
Дэлгэрхаан	71,271.8	37,865.0	203,072.9	0.25	0.07	0.21
Жаргалант	7,931,274.2	15,849,922.7	27,568,870.0	12.82	18.47	28.84
Заамар	196,297.5	38,526,419.2	39,123,505.5	0.49	44.21	40.93
Лүн	30,256.0	48,102.5	59,645.4	0.07	0.07	0.06
Мөнгөнморьт	168,725.6	268,080.0	84,336.0	0.29	0.32	0.09
Өндөрширээт	179,864.5	203,566.5	29,587.2	0.54	0.28	0.03
Сүмбэр	4,365.0	19,661.0	41,638.0	0.01	0.04	0.04
Сэргэлэн	76,805.6	96,742.5	22,733.2	0.21	0.18	0.02
Угтаал	62,525.0	177,470.0	234,135.0	0.18	0.29	0.24
Цээл	140,848.3	171,914.2	88,535.0	0.40	0.24	0.09
Эрдэнэ	627,517.8	613,617.1	799,592.3	1.73	0.79	0.84
Эрдэнэсант	156,725.0	138,691.0	170,679.0	0.39	0.20	0.18
Зуунмод	7,605,157.1	5,232,379.7	5,727,642.3	18.69	7.29	5.99
<b>Аймгийн дүн</b>	<b>48,591,632.1</b>	<b>81,575,471.6</b>	<b>95,589,771.6</b>	<b>100.0</b>	<b>100.0</b>	<b>100.0</b>
Төвийн бүс	11,277,326.7	4,889,186.0	9,168,641.4	41.57	9.76	9.59
Зүүн бүс	935,082.4	1,103,891.8	1,342,523.7	3.45	2.20	1.40
Баруун бүс	736,661.4	22,769,064.0	39,949,243.6	2.72	45.46	41.79
Хойт бүс	14,182,278.7	21,328,386.3	45,129,362.9	52.27	42.58	47.21

Энэ сард аж үйлдвэрийн гол нэр төрлийн 27 бүтээгдэхүүнээс 15 нэрийн бүтээгдэхүүний үйлдвэрлэл өнгөрсөн оны мөн үеэс нэмэгдлээ. Нэр төрлөөр нь үзвэл: сувагжуулалт, түгээсэн цэвэр ус, шохойн чулуу, төмрийн хүдэр, монгол дээл, нарийн боов, хэрчсэн гурил, эсгий гутал, ундаа рашаан, куртка, бланк, хүснэгт маягт, спорт хослол, угаасан ноос, эмэгтэй хослол, зэрэг бүтээгдэхүүний үйлдвэрлэл өсч, гэрийн модон эдлэл алт, зүсмэл материал, савхин гутал, жонш, ажлын хувцас, хөвөнтэй бээлий, ногооны консерв, цамц желет, бланк, сүү, сүүн бүтээгдэхүүн үйлдвэрлэл буурав.

**ГОЛ НЭР ТӨРЛИЙН БҮТЭЭГДЭХҮҮН ҮЙЛДВЭРЛЭЛТ  
PRODUCTION OF MAJOR COMMODITIES**

Гол нэр төрлийн бүтээгдэхүүн	MAJOR COMMODITIES	Хэмжих нэгж	units	2015 XI	2016 XI	2015 I-XI	2016 I-XI	2016 -I-XI 2015 -I-XI
Цахилгаан дулааны эрчим хүч үйлдвэрлэл, усан хангамж	Electricity, thermal energy band water supply							
Дул. Эрчим хүч	Thermal energy	мян,г,кл	thous.Gcal	23.0	20.6	156.7	136.5	87.1
Түгээсэн цэвэр ус	Distribution water	мян/м3	thous.m3	49.8	67.6	326.9	655.7	200.6
Сувагжуулалт	distribution water	мян/м3	thous.m3	4.7	16.3	49.3	207.0	419.9
Уул уурхай, олборлох аж Алт	Mining and duarrind Gold	кг	kg	120.0	43.7	1060.5	649.4	61.2
Шохойн чулуу	Lime stone	тн	tons	500.0	0.0	4297.0	12282.0	285.8
Төмрийн хүдэр	iron ore	тн	tons		2100.0	2600.0	8103.0	311.7
Гянтболдын баяжмал	Tangsten concentrate	тн	tons	39.4	0.0	374.0	216.0	57.8
Хайлуур Жоншны баяжмал	Fluor spar concentrate	тн	tons	100.0	3500.0	12900.0	12734.0	98.7
Шохой	Lime	тн	tons	258.9	0.0	3711.0	1573.0	42.4
Боловсруулах аж үйлдвэр	Manufacturing Mongolian traditional costume "DEEL"							
Монгол дээл, тэрлэг бүгд	"DEEL"	ширхэг	pieces	429	933	8412	11345	134.9
Сүлжмэл эдлэл	Knitted goods	мян,төг	thous.teg	24391.0	18144.9	369776.0	194788.0	52.7
Савхин гутал бүгд	Leather footwear	хос	pairc	1669	532	10832	7707	71.2
Эмэгтэй хослол	Female suits	хос	pairc	34	230	252	488	193.7
Эсгий гутал бүгд	felt boots	хос	pairc	640	441	3117	5851	187.7
Монгол гутал бүгд	Mongolian traditional boots	хос	pairc	11	3	1643	162	9.9
Хивс	Carpet	мян,кв,м	thous.m2					
Хэрэглээний мод	Wood as a fuel	мян,м3	thous.m3	1.0		3.8		
Хэрчсэн Гурил	Wheat flour	тонн	tons	1.10	4.40	19.40	35.30	182.0
Талх	Bread	тонн	tons	7.6	16.2	202.6	160.0	79.0
Нарийн боов	bakery products	тонн	tons	10.4	6.4	63.6	131.2	206.4
Ногооны консерв	Canned vegetable	тонн	tons	16.9	19.5	223.5	119.6	53.5
Бууз	Buuz	тонн	tons	2.80		27.10	11.10	41.0
Арвайн гурил	Barley flour	тонн	tons	0.1	2	5.9	21.1	0.0
Ажлын хувцас	Leather jacket	ширхэг	pieces	419	154	3288	1049	31.9
Костюм	Suits	хос	pairc		2	2	41	2050.0
Гэрийн мод	Wood	ширхэг	pieces				26.0	
Гэрийн мод, модон эдлэл	Wood and wooden articles	мян,төг	thous.teg		26308.0	288960.7	133255.1	46.1
Ундаа, рашаан	Soft drinks	мян,литр	thous.l	121.0	35.3	235.3	236.8	100.6
Зүсмэл материал	Sawn wood	м3	m3	153.0		1181.2	250.5	21.2
Тэжээл	Fodder	тонн	tons			65		0.0
Куртка	Jacket	ширхэг	pieces		85	14	111	792.9
Цамц, Желет	Sweater	ширхэг	pieces	11	320	13329	1826	13.7
Өмд	Troosers @ pants	ширхэг	pieces	3		478	439	91.8
Плать	Plati	ширхэг	pieces			2	0	0.0
Хөвөнтэй бээлий	jeans skirt	ширхэг	pieces	3010.0	365.0	7875.0	770.0	9.8
Хөнгөн блок	Basalt blocks	тонн	tons	21.9		145.8	31.5	21.6
Алт, мөнгөн эдлэл	Jewellery	ширхэг	pieces					
Зуух, яндан, пийшин	oven, chimney	ширхэг	pieces				6.0	
Төмөр эдлэл	Articles of iron	мян,төг	thous.teg	4425.0	6763.1	77010.5	39694.7	51.5
Товарын арматур	Armatur product	тонн	tons			250		
Барилгын хаалга, цонх	Building door and windows	мян,м,кв	thous.m2			773.60	233.00	30.1
Архи, дарс,	Alcohol drinks	мян, литр	thous.l			0.4		0.0
Сонин	Newspaper	мхдх	min.pr.p					
Ном товхимол	Book	мхдх	min.pr.p			46.1	43.8	95.0
Хүснэгт маягт	Charters	мхдх	min.pr.p			86.70	139.50	160.9
Бланк / бусад	Blank /others/	мян,ш	min.pieces	130.1	239.2	838.6	988.3	117.9
Спорт хослол	Sports clothes	хос	pairc			400	436	109.0
Эсгий	Felt	мян.м	thous.m	0.90		12.20	1.60	13.1
Угаасан ноос	Sconred wool	тонн	tons	24.1	141.3	362.9	473.9	130.6
Бяслаг	Yogurt,milk and cream	тонн	tons			2.6		
Сүү,сүүн бүтээгдэхүүн	Milk, milk products	мян,төг	thous.teg	26270	18726	276326	170142	61.6

Аж үйлдвэрийн салбарын дүнгээр 2016 оны эхний 11 сард оны үнээр 97.70 тэрбум ₮-ийн бүтээгдэхүүн борлуулсан нь 2015 оны мөн үеийнхээс 13.7 хувь буюу 11.77 тэрбум ₮-аар өслөө.

Оны үнээр нийт бүтээгдэхүүний үйлдвэрлэлтэнд эзлэх сумдын үйлдвэрлэсэн бүтээгдэхүүний хувийн жингээс үзэхэд Заамар, Жаргалант, Баянчандмань, Зуунмод, Баянцогт, Баянцагаан, Эрдэнэ, Батсүмбэр, Баян, Угтаалцайдам сумд 62.4-6.4 (эдгээр сумдын борлуулалт 98.59) хувийг эзлэв.

Оны эхний 11 сарын борлуулалтанд дулааны эрчим хүч 6.24, боловсруулах үйлдвэрлэл 8.20, ашигт малтмал олборлолт 85.56 хувийг тус тус эзлэв.

АЖ ҮЙЛДВЭРИЙН БОРЛУУЛСАН БҮТЭЭГДЭХҮҮН, оны үнээр, сая төг  
SOLD PRODUCTION OF INDUSTRY, at current price, mln tog

АЖ ҮЙЛДВЭРИЙН САЛБАР INDUSTRIAL SECTOR	2015 XI	2016 XI	2015 I-XI	2016 I-XI	Үүнээс: Гадаадад Of which: Abroad	Дүнд эзлэх % Percentage share to total		2016% 2015%
						2015 I-XI	2016 I-XI	
<b>Нийт дүн Total</b>	<b>8,757.08</b>	<b>7,217.80</b>	<b>85,932.57</b>	<b>97,706.73</b>	<b>3,596.22</b>	<b>100.0</b>	<b>100.0</b>	<b>113.7</b>
<b>Ашигт малтмал олборлолт mining and quarrying</b>	<b>7,221.05</b>	<b>5,588.63</b>	<b>70,831.67</b>	<b>83,601.50</b>	<b>1,875.82</b>	<b>82.43</b>	<b>85.56</b>	<b>118.0</b>
<b>Боловсруулах аж үйлдвэр / manufacturing/</b>	<b>771.39</b>	<b>887.72</b>	<b>9,728.06</b>	<b>8,011.88</b>	<b>1,720.40</b>	<b>11.32%</b>	<b>8.20%</b>	<b>82.4</b>
<b>Хүнсний бүтээгдэхүүн, ундаа үйлдвэрлэл Manufacture of food products and beverages</b>	<b>192.76</b>	<b>144.34</b>	<b>1,545.48</b>	<b>1,823.19</b>		1.80	1.87	<b>118.0</b>
Сүү, сүүн бүтээгдэхүүн үйлдвэрлэл Manufacture of dairy products	26.27	18.73	364.33	171.23		23.57	9.39	<b>47.0</b>
Үр тарианы гурил, цардуул, малын тэжээл Manufacture of grain mill products, Starches, starch products, and prepared animal feeds						0.00	0.00	
Хүнсний бусад бүтээгдэхүүний, үйлдвэрлэл Manufacture of other food products	79.76	101.19	1,063.89	1,498.05		68.84	82.17	<b>140.8</b>
Ундаа үйлдвэрлэл/согтууруулах ундаа ороод/ Manufacture of beverages	86.73	24.43	117.26	153.91		7.59	8.44	<b>131.3</b>
<b>Нэхмэлийн үйлдвэрлэл Manufacture of textiles</b>	<b>24.39</b>	<b>18.14</b>	<b>543.93</b>	<b>244.00</b>		<b>0.63</b>	<b>0.25</b>	<b>44.9</b>
<b>Хувцас үйлдвэрлэл, үслэг арьс боловсруулалт Manufacture of wearing apparel dressing and dyeing of fur</b>	<b>75.16</b>	<b>91.70</b>	<b>901.95</b>	<b>807.24</b>		<b>1.05</b>	<b>0.83</b>	<b>89.5</b>
<b>Арьс шир боловсруулах, ширэн эдлэл, гутал үйлдвэрлэл Tanning, dressing of leather, manufacture of luggage, handbagz, saddlery harness, footwear</b>	<b>389.74</b>	<b>595.59</b>	<b>5,602.48</b>	<b>4,763.89</b>	<b>1,720.40</b>	<b>6.52</b>	<b>4.88</b>	<b>85.0</b>
<b>Мод, модон эдлэл Manufacture of wood and wooden products</b>	<b>68.87</b>	<b>26.31</b>	<b>654.59</b>	<b>194.72</b>		<b>0.76</b>	<b>0.20</b>	<b>29.7</b>
<b>Нийтлэх, хэвлэх, дуу бичлэг хийх ажиллагаа Publishing, printing and reproduction of recorded media</b>	<b>2.56</b>	<b>4.88</b>	<b>52.30</b>	<b>65.55</b>		<b>0.06</b>	<b>0.07</b>	<b>125.3</b>
<b>Төмрийн үйлдвэрлэл Manufacture of basic metals</b>	<b>17.92</b>	<b>6.76</b>	<b>427.33</b>	<b>113.29</b>		<b>0.50</b>	<b>0.12</b>	<b>26.5</b>
<b>Цахилгаан, дулаан, уур үйлдвэрлэл Electricity, thermal energy, steam</b>	<b>764.64</b>	<b>741.46</b>	<b>5,372.84</b>	<b>6,093.35</b>	<b>0.00</b>	<b>6.25%</b>	<b>6.24%</b>	<b>113.4</b>
Цахилгаан, дулаан, уур үйлдвэрлэл Electricity, thermal energy, steam	691.90	663.43	4699.04	4998.79		87.46	82.04	<b>106.4</b>
Ус ариутгал, усан хангамж Collection, purification and distribution of water	72.74	78.03	673.80	1094.56		12.54	17.96	<b>162.4</b>

АҮ-ийн бүтээгдэхүүний борлуулалтыг газрын зургаар харуулбал

Интервал- сая төг	Сумын тоо
11.61-52.29	7
52.30-119.85	7
119.86-799.59	7
799.6-39123.51	6

Аймаг, сумын хигийн зааг

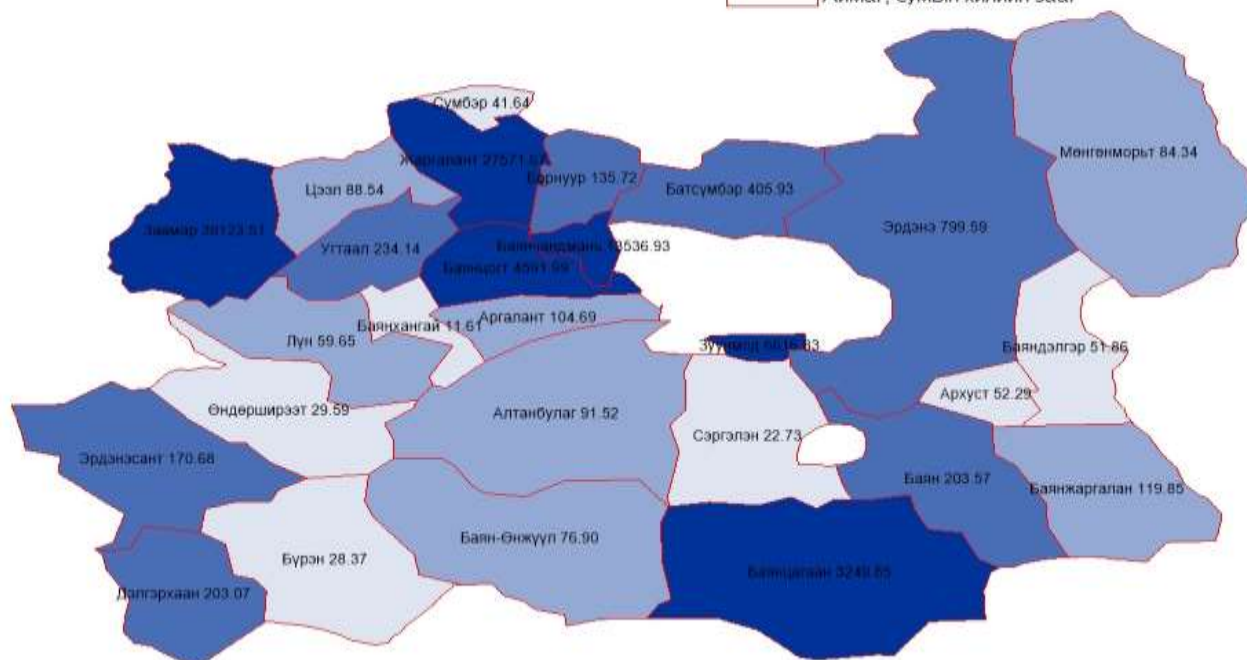

АЖ ҮЙЛДВЭРИЙН БҮТЭЭГДЭХҮҮНИЙ БОРЛУУЛАЛТ , оны үнээр  
SALES OF INDUSTRIAL PRODUCTION, at current price

/сумдаар/	мян -₮, thous.tog			Дүнд эзлэх хувь		
	Бүтэн 11 сарын гүйцэтгэл			Percentage share to total		
	2014 он	2015 он	2016 он	2014	2015	2016
Алтанбулаг	1,017,201.0	294,855.6	91,519.0	2.79	0.50	0.09
Аргалант	85,325.0	31,850.0	104,690.0	0.21	0.03	0.11
Архуст	59,810.4	121,219.9	52,287.0	0.13	0.20	0.05
Батсүмбэр	453,881.0	490,050.3	405,930.3	1.36	0.65	0.42
Баян	358,672.5	445,514.3	203,573.1	0.90	0.50	0.21
Баяндэлгэр	184,288.3	128,113.3	51,862.0	0.36	0.19	0.05
Баянжаргалан	103,758.0	127,861.5	119,846.1	0.28	0.18	0.12
Баян-өнжүүл	51,514.5	55,140.0	76,900.0	0.15	0.08	0.08
Баянхангай	76,386.0	46,493.8	11,613.6	0.21	0.07	0.01
Баянцагаан	6,277,278.2	2,717,752.9	3,249,846.9	19.35	1.58	3.33
Баянцогт	2,239,690.7	5,288,002.3	4,591,990.0	5.18	8.17	4.70
Баянчандмань	18,827,695.2	14,076,855.4	13,536,926.9	32.52	18.36	13.85
Борнуур	499,824.6	340,046.0	135,720.7	1.39	0.52	0.14
Бүрэн	49,376.6	46,050.0	28,370.0	0.18	0.03	0.03
Дэлгэрхаан	71,271.8	37,865.0	203,072.9	0.25	0.06	0.21
Жаргалант	7,931,274.2	15,849,922.7	27,571,670.0	12.87	17.52	28.22
Заамар	197,957.5	38,528,419.2	39,123,505.5	0.50	41.93	40.04
Лүн	30,256.0	48,102.5	59,645.4	0.07	0.07	0.06
Мөнгөнморьт	168,725.6	285,335.0	84,336.0	0.29	0.30	0.09
Өндөрширээт	179,864.5	203,566.5	29,587.2	0.54	0.26	0.03
Сүмбэр	4,365.0	19,661.0	41,638.0	0.01	0.03	0.04
Сэргэлэн	76,805.6	96,742.5	22,733.2	0.21	0.17	0.02
Угтаал	62,525.0	177,480.0	234,135.0	0.18	0.28	0.24
Цээл	140,848.3	152,443.2	88,535.0	0.41	0.23	0.09
Эрдэнэ	627,657.8	574,636.3	799,592.3	1.74	0.74	0.82
Эрдэнэсант	169,661.0	128,321.0	170,679.0	0.44	0.19	0.17
Зуунмод	7,278,548.4	5,620,268.0	6,616,829.7	17.48	7.17	6.77
<b>Аймгийн дүн</b>	<b>47,224,462.7</b>	<b>85,932,568.2</b>	<b>97,707,034.8</b>	<b>100.0</b>	<b>100.0</b>	<b>100.0</b>
Төвийн бүс	10,807,657.2	5,022,507.8	10,057,828.8	39.97	9.51	10.29
Зүүн бүс	997,656.9	1,118,493.8	1,311,496.5	3.69	2.12	1.34
Баруун бүс	751,257.4	22,771,064.0	39,949,143.6	2.78	43.11	40.89
Хойт бүс	14,480,658.0	23,911,598.1	46,388,565.9	53.56	45.27	47.48

Аж үйлдвэрийн салбарт оны эхний 11 сард нийт 1696 хүн ажиллаж бүтээмж 24.32 сая ₮ байгаа нь 2014 оны мөн үеэс 1.14 дахин, 2015 оны мөн үеэс 6.5%-иар өслөө.

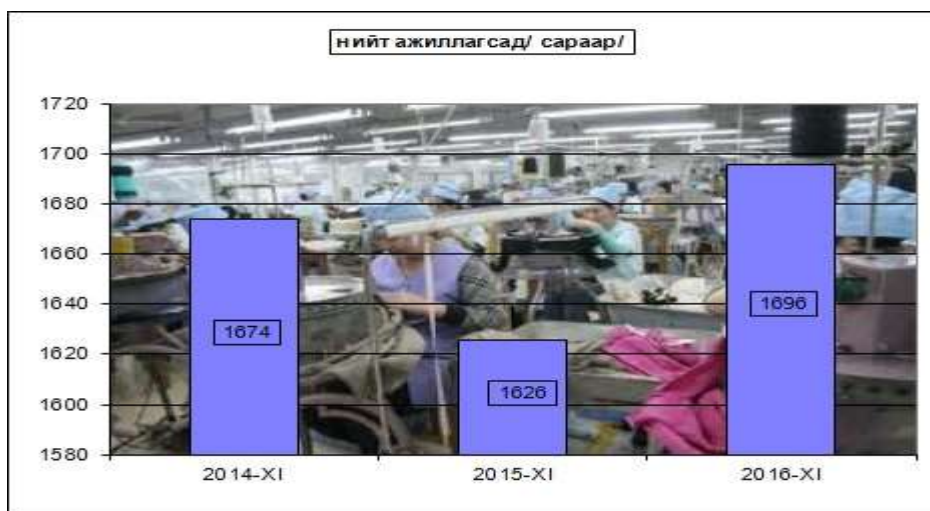

АЖ ҮЙЛДВЭРИЙН АЖИЛЛАГСДЫН ТОО, сарын эцэст  
EMPLOYMENT IN INDUSTRY, at the end of the month

АЖ ҮЙЛДВЭРИЙН САЛБАР INDUSTRIAL SECTOR	2014 XI	2015 XI	2016 XI	Дүнд эзлэх хувь Percentage share to total			2016% 2015%
				2014	2015	2016	
<b>Нийт дүн Total</b>	<b>1,674</b>	<b>1,626</b>	<b>1,696</b>	<b>100</b>	<b>100</b>	<b>100</b>	<b>104.3%</b>
<b>Ашигт малтмал олборлолт mining and quarrying</b>	263	432	533	15.71%	26.57%	31.43%	<b>123.4%</b>
<b>Боловсруулах аж үйлдвэр / manufacturing/</b>	<b>697</b>	<b>614</b>	<b>586</b>	<b>41.64%</b>	<b>37.76%</b>	<b>34.55%</b>	<b>95.4%</b>
<b>Хүнсний бүтээгдэхүүн, ундаа үйлдвэрлэл Manufacture of food products and beverages</b>	<b>149</b>	<b>159</b>	<b>146</b>	<b>8.90%</b>	<b>9.78%</b>	<b>8.61%</b>	<b>91.8%</b>
Сүү, сүүн бүтээгдэхүүн үйлдвэрлэл Manufacture of dairy products	18	20	16	12.1%	12.6%	11.0%	<b>80.0%</b>
Үр тарианы гурил, цардуул, малын тэжээл Manufacture of grain mill products, Starches, starch products, and prepared animal feeds	2			1.3%	0.0%	0.0%	
Хүнсний бусад бүтээгдэхүүний, үйлдвэрлэл Manufacture of other food products	99	101	102	66.4%	63.5%	69.9%	<b>101.0%</b>
Ундаа үйлдвэрлэл/согтууруулах ундаа ороод/ Manufacture of beverages	30	38	28	20.1%	23.9%	19.2%	<b>73.7%</b>
<b>Нэхмэлийн үйлдвэрлэл Manufacture of textiles</b>	80	68	80	4.779%	4.182%	4.717%	<b>117.6%</b>
<b>Хувцас үйлдвэрлэл, үслэг арьс боловсруулалт Manufacture of wearing apparel dressing and dyeing of fur</b>	165	110	118	9.86%	6.77%	6.96%	<b>107.3%</b>
<b>Арьс шир боловсруулах, ширэн эдлэл, гутал үйлдвэрлэл Tanning, dressing of leather, manufacture of luggage, handbagz, saddlery harnesses, footwear</b>	148	134	138	8.84%	8.24%	8.1%	<b>103.0%</b>
<b>Мод, модон эдлэл Manufacture of wood and wooden products</b>	85	94	75	5.08%	5.78%	4.42%	<b>79.8%</b>
<b>Нийтлэх, хэвлэх, дуу бичлэг хийх ажиллагаа Publishing, printing and reproduction of recorded media</b>	2	4	4	0.119%	0.246%	0.236%	<b>100.0%</b>
<b>Төмрийн үйлдвэрлэл Manufacture of basic metals</b>	68	45	25	4.062%	2.768%	1.474%	<b>55.6%</b>
<b>Цахилгаан, дулаан, уур үйлдвэрлэл Electricity, thermal energy, steam</b>	714	580	577	42.65%	35.67%	34.02%	<b>99.5%</b>
Цахилгаан, дулаан, уур үйлдвэрлэл Electricity, thermal energy, steam	649	515	512	90.90	88.79	88.73	<b>99.4%</b>
Ус ариутгал, усан хангамж Collection, purification and dictribution of water	65	65	65	9.10	11.21	11.27	<b>100.0%</b>



АЖ ҮЙЛДВЭРИЙН САЛБАРЫН ХӨДӨЛМӨРИЙН БҮТЭЭМЖ \* салбараар, 2005 оны зэрэгцүүлэх үнээр  
INDUSTRIAL LABOUR PRODUCTIVITY\*, by division, at constant prices of 2005

АЖ ҮЙЛДВЭРИЙН САЛБАР INDUSTRIAL SECTOR		2014 XI	2015 XI	2016 XI	2016% 2014%	2016% 2015%
<b>Нийт дүн</b>		<b>11316.33</b>	<b>22837.05</b>	<b>24321.75</b>	214.9%	<b>106.5%</b>
<b>Ашигт малтмал олборлолт mining and quarrying</b>		<b>44227.76</b>	<b>71693.68</b>	<b>67941.91</b>	153.6%	<b>94.8%</b>
<b>Боловсруулах аж үйлдвэр / manufacturing/ Хүнсний бүтээгдэхүүн, ундаа үйлдвэрлэл Manufacture of food products and beverages</b>		<b>8399.23</b>	<b>1629.16</b>	<b>6573.23</b>	78.3%	<b>403.5%</b>
Сүү, сүүн бүтээгдэхүүн үйлдвэрлэл Manufacture of dairy products		21,134.4	14,992.0	10,633.8	0.0%	<b>0.0%</b>
Үр тарианы гурил, цардуул, малын тэжээл Manufacture of grain mill products, Starches, starch products, and prepared animal feeds		3,885.0	1,952.0		0.0%	
Хүнсний бусад бүтээгдэхүүний, үйлдвэрлэл Manufacture of other food products		4928.38	6689.01	4485.39	91.0%	<b>67.1%</b>
Ундаа үйлдвэрлэл/согтууруулах ундаа ороод/ Manufacture of beverages		2808.33	2422.37	1988.21		
<b>Нэхмэлийн үйлдвэрлэл Manufacture of textiles</b>		5668.00	5482.06	2434.88	43.0%	<b>44.4%</b>
<b>Хувцас үйлдвэрлэл, үслэг арьс боловсруулалт Manufacture of wearing apparel dressing and dyeing of fur</b>		1143.64	805.73	933.14	81.6%	<b>115.8%</b>
<b>Арьс шир боловсруулах, ширэн эдлэл, гутал үйлдвэрлэл Tanning, dressing of leather, manufacture of luggage, handbagz, saddlery harnees, footwear</b>		3736.49	7271.42	4177.75	111.8%	<b>57.5%</b>
<b>Мод, модон эдлэл Manufacture of wood and wooden products</b>		26960.71	20816.38	29224.67	108.4%	<b>140.4%</b>
<b>Нийтлэх, хэвлэх, дуу бичлэг хийх ажиллагаа Publishing, printing and reproduction of recorded media</b>		12880.00	9895.00	9830.00		<b>99.3%</b>
<b>Төмрийн үйлдвэрлэл Manufacture of basic metals</b>		20313.97	6726.89	1591.20	7.8%	<b>23.7%</b>
<b>Цахилгаан, дулаан, уур үйлдвэрлэл Electricity, thermal energy, steam</b>		<b>2041.16</b>	<b>2326.41</b>	<b>2053.28</b>	<b>100.59%</b>	<b>88.3%</b>
Цахилгаан, дулаан, уур үйлдвэрлэл Electricity, thermal energy, steam		2232.31	26.04	2238.54	100.28	<b>8596.9%</b>
Ус ариутгал, усан хангамж		132.62	1344.15	593.85	447.80	<b>44.2%</b>
Collection, purification and dictribution of water						

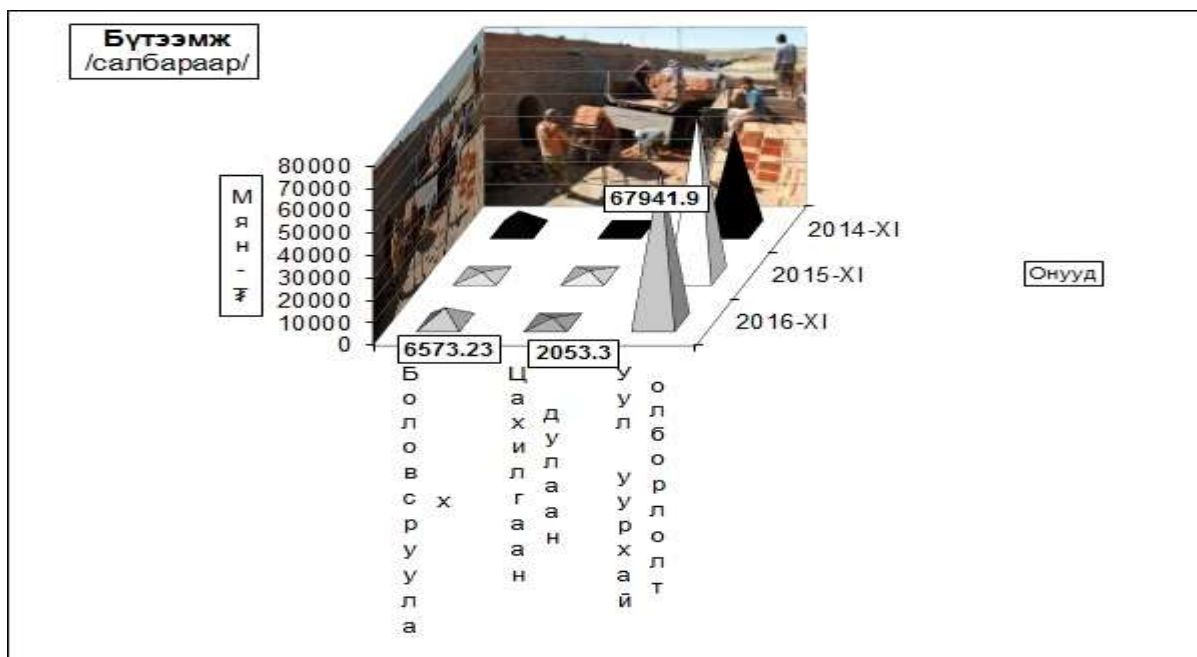

Ахуй үйлчилгээний байгууллагууд оны эхний 11 сард 486 цэгт 638 хүн ажиллаж 2.7 тэрбум ₮-ийн орлого үйлчилгээний ажил хийж 1.2 тэрбум ₮-ийн зардал гаргаж 169315 хүнд үйлчилжээ. Нийт орлогын 15.61 хувь нь оёдол, 31.57 хувь нь гутал, 13.93 хувь нь модон эдлэл, 17.45 хувь нь тээврийн хэрэгслийн болон ахуйн техникийн засвар, 11.06 хувь нь үсчин гоо засал, гэрэл зураг, 3.94 хувь нь халуун усны, 6.44 хувь нь бусад үйлчилгээний орлого эзлэв.

Ахуйн үйлчилгээний газруудын орлогын гүйцэтгэлийг гол нэр төрлөөр үзүүлбэл:

Сумд	Бүгд				Үүнээс												
					Оёдол		Гутал засвар		Ахуйн техникийн засвар		Модон эдлэл		Үсчин, гоо засал		Гэрэл зураг		Халуун ус
	Орлого	Үйлчлүүлсэн хүний тоо	Орлого	Үйлчлүүлсэн хүний тоо	Орлого	Үйлчлүүлсэн хүний тоо	Орлого	Үйлчлүүлсэн хүний тоо	Орлого	Үйлчлүүлсэн хүний тоо	Орлого	Үйлчлүүлсэн хүний тоо	Орлого	Үйлчлүүлсэн хүний тоо	Орлого	Үйлчлүүлсэн хүний тоо	
2015-ХI	2016-ХI	2015-ХI	2016-ХI	Орлого	Үйлчлүүлсэн хүний тоо	Орлого	Үйлчлүүлсэн хүний тоо	Орлого	Үйлчлүүлсэн хүний тоо	Орлого	Үйлчлүүлсэн хүний тоо	Орлого	Үйлчлүүлсэн хүний тоо	Орлого	Үйлчлүүлсэн хүний тоо	Орлого	Үйлчлүүлсэн хүний тоо
Алтанбулаг	29,276.0	<b>5,240.0</b>	1,516	<b>720</b>	990.0	224	550.0	70				2,640.0	286	975.0	113	85.0	27
Аргалант	16,562.0	<b>8,075.1</b>	745	<b>315</b>	4,420.0	48	3,230.0	47				25.0	11	165.0	80	235.1	129
Архуст	23,636.7	<b>24,459.0</b>	1,482	<b>1,566</b>	6,770.0	106	5,460.0	37				625.0	142	524.0	196		
Батсүмбэр	63,176.7	<b>41,944.5</b>	3,221	<b>4,120</b>	19,102.0	530	4,430.0	264	125.0	50	2,564	345	6,159.5	1,439			
Баян	10,051.0	<b>9,847.1</b>	1,570	<b>868</b>	1,166.0	195	1,044.7	150	724.0				2,977.0	182	125.7	77	123.0
Баяндалгар	4,345.0	<b>1,929.0</b>	608	<b>164</b>	1,250.0	100					550	3	60.0	24	69.0	37	
Баянжаргалан	34,953.2	<b>10,655.0</b>	10,870	<b>1,801</b>	6,890.0	120											
Баян-өнжүүл	10,030.0	<b>22,170.0</b>	1,220	<b>1,694</b>	9,950.0	119			1,585.0	412	3,690	67	3,130.0	356			1,625.0
Баянхангай	78,359.6	<b>1,319.0</b>	9,889	<b>179</b>	1,000.0	18											319.0
Баянцагаан	24,981.9	<b>9,778.0</b>	697	<b>276</b>	8,265.0	144					480	2					166.0
Баянцогт	28,928.0	<b>35,610.0</b>	1,890	<b>2,651</b>	12,570.0	157			5,694.0	410			600.0	120	396.0	172	
Баянчандмань	26,879.9	<b>31,766.1</b>	5,541	<b>7,518</b>	3,246.5	165	2,656.0	131					12,032.0	3,119			13,831.6
Борнуур	26,760.0	<b>30,412.9</b>	6,742	<b>7,481</b>	5,160.0	412	683.9	92			2,575	40	12,480.0	4,042	4,127.0	1,239	5,387.0
Бурэн	20,660.0	<b>15,580.0</b>	4,609	<b>3,216</b>			4,350.0	123	1,000.0	147			1,220.0	312	850.0	170	
Дэлгэрхаан	3,327.0	<b>2,573.0</b>	1,754	<b>607</b>	900.0	9							436.0	215	290.0	60	272.0
Жаргалант	26,732.0	<b>29,670.0</b>	2,966	<b>3,114</b>	650.0	25	1,630.0	340	6,130.0	571			6,050.0	855	1,980.0	698	700.0
Заамар	379,981.0	<b>247,770.0</b>	100,048	<b>44,419</b>	34,360.0	1,402	840.0	151	53,890.0	1,286			57,840.0	10,883	7,740.0	1,326	37,090.0
Лүн	127,187.0	<b>169,996.0</b>	10,372	<b>13,728</b>	33,280.0	930	2,290.0	230			5,840	112	4,088.0	1,446	881.0	350	2,967.0
Мөнгөнморьт	7,696.2	<b>2,249.0</b>	1,428	<b>465</b>	900.0	16							680.0	115	90.0	24	274.0
Өндөрширээт	44,915.3	<b>30,679.2</b>	1,857	<b>3,549</b>	10,742.0	163							386.0	30	90.5	121	11,350.0
Сүмбэр	530.0	<b>2,922.0</b>	10	<b>134</b>	2,350.0	30					120	2					
Сэргэлэн	8,907.7	<b>2,205.0</b>	610	<b>116</b>	2,205.0	116											
Угтаал	55,651.0	<b>55,303.5</b>	2,444	<b>4,236</b>	8,360.0	242	17,035.0	671					3,940.0	493	1,190.0	660	1,846.5
Цээл	15,490.5	<b>9,536.7</b>	2,337	<b>1,815</b>	3,875.0	102	320.0	103					1,024.7	315			4,202.0
Эрдэнэ	28,863.5	<b>64,642.0</b>	1,623	<b>4,232</b>	26,075.0	492					10,935	122	10,379.5	1,770			1,437.5
Эрдэнэсант	63,855.0	<b>55,593.0</b>	11,745	<b>6,111</b>	18,310.0	1,467	1,435.0	283					995	90	3,105.8	480	1,737.0
Зуунмод	1,189,995.7	<b>1,786,882.4</b>	59,678	<b>54,220</b>	200,055.0	1,591	809,316.0	13,473	63,335.0	1,615	349,688	389	89,320.0	21,959	59,354.4	4,273	23,747.5
<b>Дүн</b>	<b>2351727.9</b>	<b>2708807.5</b>	<b>247472</b>	<b>169315</b>	<b>422841.5</b>	<b>8923</b>	<b>855270.6</b>	<b>16165</b>	<b>132483.0</b>	<b>4491</b>	<b>377437.2</b>	<b>1172</b>	<b>219198.5</b>	<b>48594</b>	<b>80584.6</b>	<b>10063</b>	<b>106858.2</b>
Төвийн бүс	558,487.6	1,826,275.4	35,872	57,026	221,465.0	2,194	809,866.0	13,543	64,920.0	2,027	353,858.0	458	95,090.0	22,601	60,329.4	4,386	25,623.5
Зүүн бүс	84,819.0	113,781.1	13,221	9,096	43,051.0	1,029	6,504.7	187	724.0	0	11,485.0	125	14,721.5	2,233	808.7	334	1,834.5
Баруун бүс	474,262.6	588,350.4	83,214	77,860	110,827.0	4,333	26,270.0	1,561	54,890.0	1,433	6,835.2	202	72,040.5	14,174	12,778.5	3,154	59,246.5
Хойт бүс	133,761.0	180,400.6	11,205	25,333	47,498.5	1,367	12,629.9	874	11,949.0	1,031	5,259.0	387	37,346.5	9,586	6,668.0	2,189	20,153.7

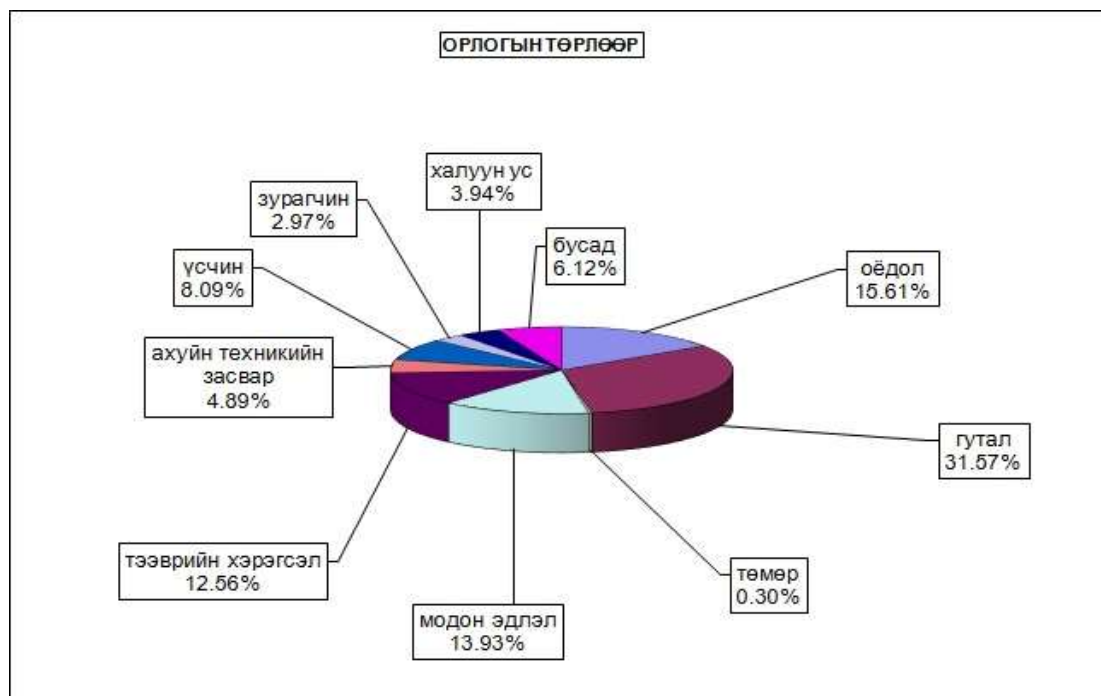



# БАРИЛГА

Төв аймгийн барилгын гүйцэтгэгч аж ахуйн нэгж байгууллагууд 2016 оны эхний 11 сард 3.6 тэрбум ₮-ийн барилга угсралт, их засварын ажил гүйцэтгэлээ. Гүйцэтгэлийг 2015 оны мөн үетэй харьцуулахад 31.28 хувь буюу 1.6 тэрбум ₮-өөр буурав.

Барилга угсралт, их засварын ажлын 65.94 хувь нь орон сууцны бус барилгад; 23.13 хувь нь инженерийн барилга байгууламжид; 10.92 хувь нь орон сууцны барилгад ногдож байна. Энэ нь 2015 оны мөн үетэй харьцуулахад орон сууцны бус барилгын ажил 27.41 пунктээр, орон сууцны барилгын ажил 6.25 пунктээр тус тус өсч, инженерийн барилга байгууламжийн ажил 33.66 пунктээр буурав.

## Барилга угсралт, засварын ажлын гүйцэтгэл, барилга байгууламжийн төрлөөр

(сая-төгрөг)			Бүтэн 11 сар		
			2014 он	2015 он	2016 он
<b>1. Шинэ барилга, өргөтгөл, шинэчлэл - бүгд</b>			<b>10735.7</b>	<b>2876.2</b>	<b>1979.5</b>
Үүнээс	Орон сууцны барилга	а. Орон сууцны барилга б. Орон сууцны барилга үйлчилгээтэй в. Орон сууцны барилга гарааштай г. Орон сууцны барилга гарааш, үйлчилгээтэй	1076.0	27.5	296.0
	Орон сууцны бус барилга	а.Үйлдвэрийн б.Худалдаа, үйлчилгээний в.Зочид буудал г.Эмнэлэг д.Сүм хийд е.Сургууль, соёлын ё.Контор ж.Бусад (контор, агуулах, гарааж, бусад)	143.5	303.0 360.0	80.0 670.0
	Инженерийн барилга байгууламж	а.Эрчим хүчний б.Холбооны в.Төмөр зам г.Авто зам д.Гүүр, гүүрэн гарц е.Далан, суваг, шугам, сүлжээ ё.Бусад (зам талбайн ажил, бусад)	374.0	141.0	89.1 150.0 383.3 15.1
<b>2.Засвар - бүгд</b>			<b>2336.0</b>	<b>2320.5</b>	<b>1591.5</b>
Үүнээс	Орон сууцны Орон сууцны бус Инженерийн барилга, байгууламж		236.7 1767.9 331.4	215.0 669.5 1436.0	94.0 1308.9 188.6
<b>3.Барилга угсралт, засварын - бүгд</b>			<b>13071.6</b>	<b>5196.8</b>	<b>3571.0</b>
Б. ЗАСВАРЛАСАН ЗАМ, ГҮҮР					
Авто замын урт	а.Асфальт км б.Сайжруулсан км			1.19	0.6
Авто замын засвар нөхөлтийн ажил (нөхөөс) м2					
Гүүр	а.бетон	ш уртааш м			
	б.бусад	ш уртааш м	5		18

(оны үнээр-сая.төг ) (at current prices -mln ,tog)	Бүтэн 11 сар -In first 11 months						
	2010	2011	2012	2013	2014	2015	2016
<b>Барилга угсралт, засварын ажил-бүгд</b>	3997.8	5064.0	7563.1	4012.8	13071.6	5196.8	<b>3571.0</b>
Construction and repair - total							
үүнээс-барилга угсралтын ажил of which - construction	1561.7	2690.0	5006.2	2959.5	10735.7	2876.2	<b>1979.5</b>
	<b>2016 онд</b>						
	Гүйцэтгэсэн аж ахуйн нэгжүүд Done by units						
(сая. төг -mln,tog)	<b>Бүгд</b>		Төрийн		Хувийн ба хувьцаат		
	<b>Total</b>		govern- ment		private @ privatized		
<b>Барилга угсралт, засварын ажил-бүгд</b>			<b>3571.0</b>		586.2		2984.8
Construction and repair- total							
үүнээс- барилга угсралтын ажил of which - construction			<b>1979.5</b>		443.5		1536.0
	2016 оны гүйцэтгэл-Done by of 2016 year						Ашиглалтад
Объектын нэр-сая.төг	Жилийн эхнээс						орсон
	In first of beginning year						хүч чадал

**а. Барилга угсралт**

ЗМ-Манзушир өргөө хорооллын доторх зам талбайн ажил	<b>275.2</b>	
НЭ, амбулторыг холбосон хүзүүвчийн суурь, карказ барих ажил	<b>670.0</b>	440 мкв
ЭР-ЕБС-ын барилга барих ажил	<b>250.0</b>	320 хүүхэд
ЗМ-Үйлчилгээний барилга барих ажил	<b>80.0</b>	648 мкв
БЦ-4-р багийн контор	<b>19.9</b>	80мкв
ММ-Зүүн бүрхийн модон гүүр	<b>150.0</b>	18 м
ЗМ-Унагалдай цэцэрлэгийн хайрган зам	<b>13.2</b>	0.42 км
ЗМ-Сурын талбай	<b>5.2</b>	545 мкв
СЭ-Гарааш, агуулах	<b>10.0</b>	110 мкв
ЭС-хувийн сууцны барилга 1*6	<b>175.0</b>	373 мкв
ЗМ-хувийн сууцны барилга 1*8	<b>121.0</b>	547 мкв
АБ-ЕБС-ийн хашаа	<b>16.0</b>	1100 мкв
ЗМ-6-р багт дэд бүтцийн шугам суурилуулах	<b>134.0</b>	272 м

**б.Их засвар,тохижилт үйлчилгээ хийсэн, хийж буй объект**

Ногоон довын шуурхай ажил	<b>16.0</b>	-
Туул овоотын гүүрний засвар, арчлалт	<b>2.7</b>	336м
УБ-ЗМ-Налайх чиглэлийн авто замын арчлалт	<b>8.6</b>	28.5км
Төвийн авто замын арчлалтын ажил	<b>9.9</b>	14км
УБ-Мандалговь чиглэлийн онцгой ажил	<b>61.2</b>	147.7 км
УБ-Мандалговь чиглэлийн зам арчлалт, засвар	<b>44.3</b>	
БХ- ЕБС-ын их засвар	<b>176.0</b>	280 хүүхэд
БӨ- Соёлын төвийн барилгын их засвар	<b>196.0</b>	1150 мкв
УБ-Орон сууцны салхивч агааржуулагч суурилуулах	<b>60.0</b>	
ЗМ-ХЦ ахлах сургуулийн засвар	<b>191.8</b>	
БО-Соёлын төвийн засвар	<b>84.0</b>	250 суудал
ЛҮ-дотуур байрны засвар	<b>210.0</b>	75 хүүхэд
СЭ-Хүн эмнэлэгийн хэсэгчилсэн засвар	<b>67.0</b>	10 ортой
АБ-Төсөвт байгууллагуудын гадна пассап сэргээх	<b>9.5</b>	
СЭ-цэцэрлэгийн бохирын системийн шинэчлэх	<b>35.0</b>	
БС-ЕБС-ийн сангийн засвар	<b>69.6</b>	
АТ-эмнэлэгийн их засвар	<b>212.0</b>	144 мкв
ЗМ-АЗДТГ-ын дээврийн засвар	<b>58.0</b>	1690 мкв
ЗМ-АЗДТГ-ын гадна сантехникийн шугам солих	<b>18.0</b>	250м
ЗМ-Хас банкны дотор сантехникийн засвар	<b>28.0</b>	
ЗМ-29, 30-р байрны гадна пассадны засварын ажил	<b>94.0</b>	1510 мкв

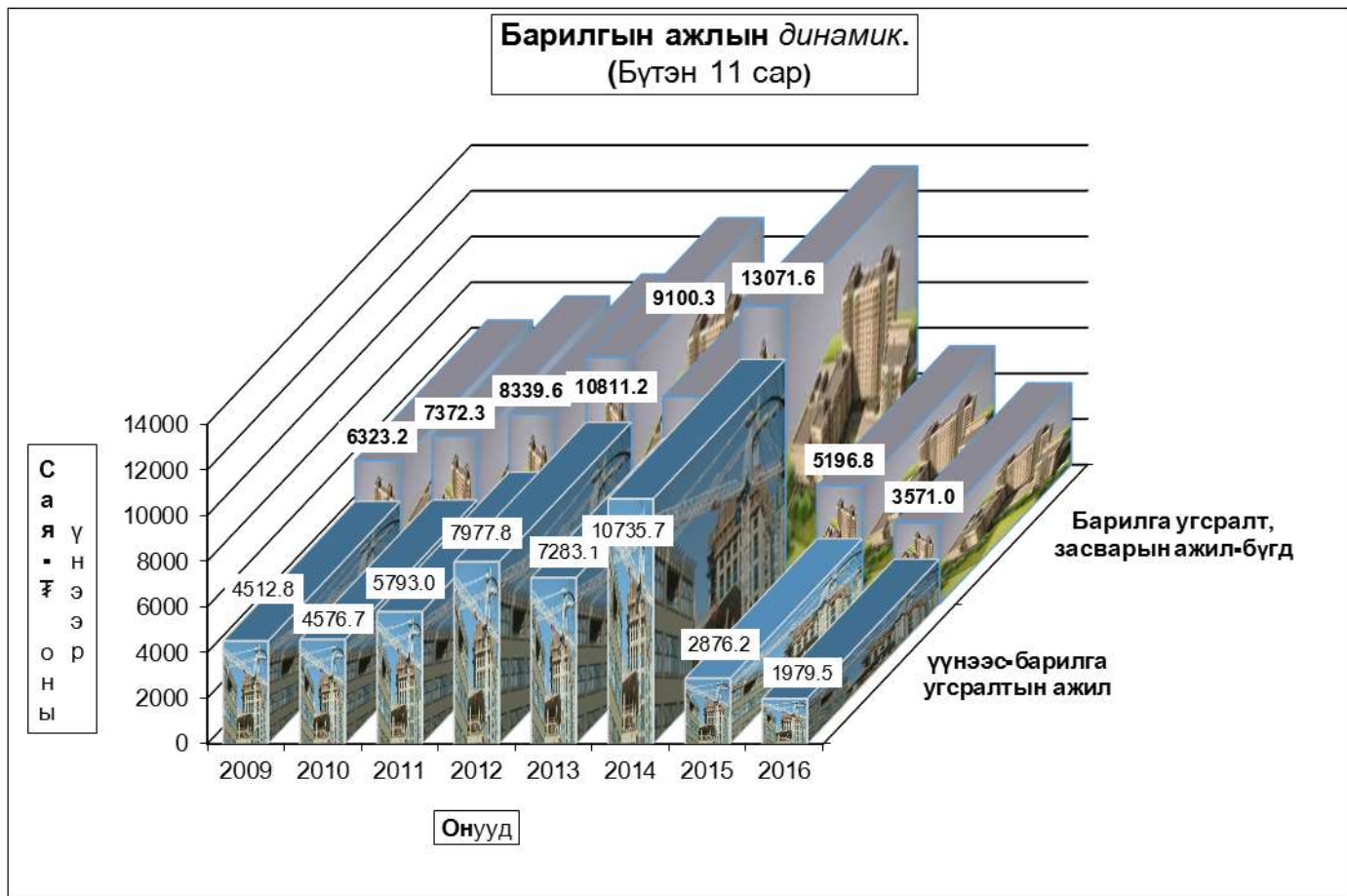

Он гарсаар хийсэн барилга угсралтын ажлыг барилга байгууламжийн төрлөөр ангилбал: 33.85 хувийг эмнэлэг; 19.36 хувийг далан суваг, шугам сүлжээ; 14.95 хувийг орон сууцны барилга; 12.63 хувийг сургууль, соёлын барилга, 12.08 хувийг авто замын ажил; 4.04 хувийг худалдаа үйлчилгээний барилга; 1.01 хувийг конторын барилга; 0.76 хувийг бусад байгууламжийн гүйцэтгэл эзэлж байна.

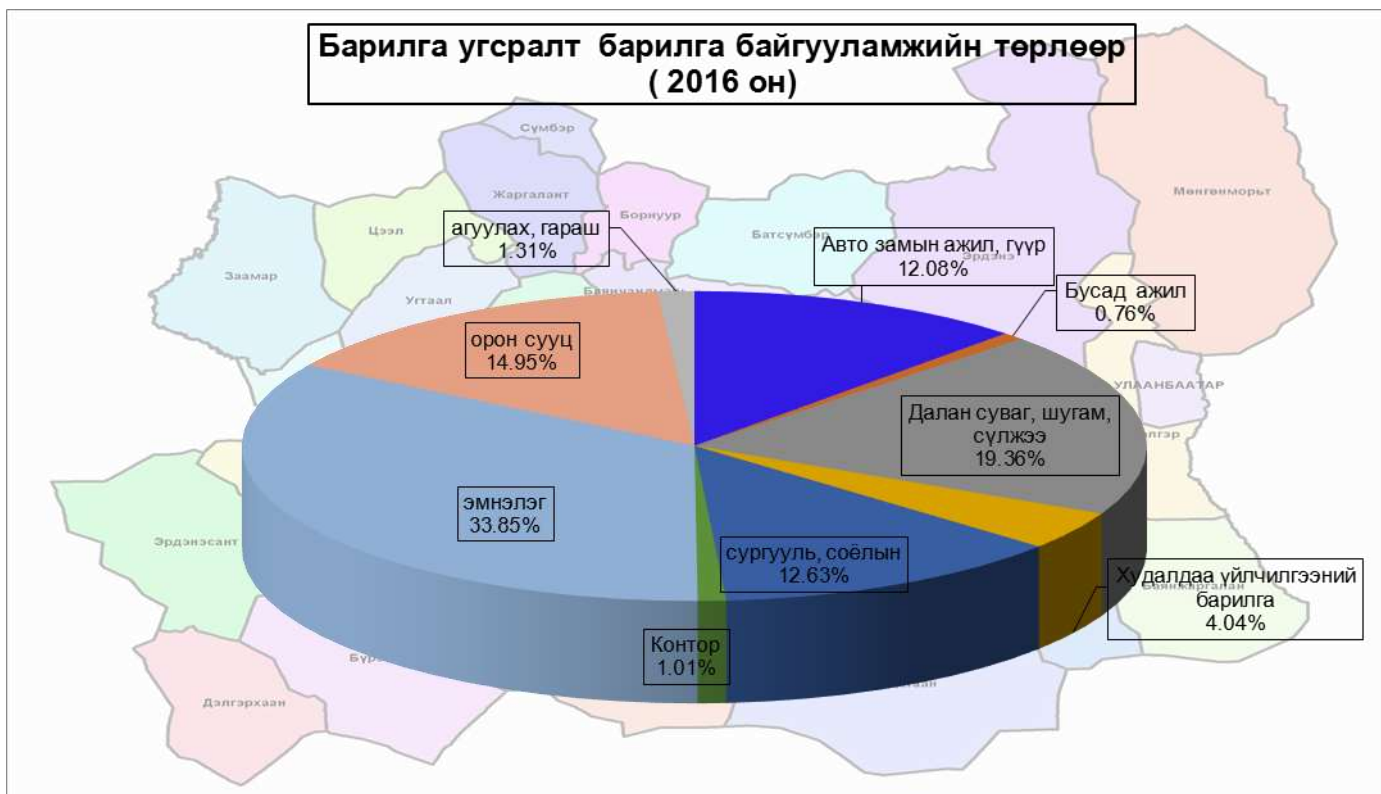

Дээрхи ажлуудаас гадна орон нутгийн болон улсын төсвийн санхүүжилт, ТББ, иргэдийн санхүүжилтаар манай аймгийн нутаг дэвсгэрт бусад аймаг, хотын харьяат гүйцэтгэгчид дараах ажлуудыг гүйцэтгэсэн байна.

Бүтэн 11 сар -In first 11 months			
Объектын нэр-сая.төг	2016 оны гүйцэтгэл-Done by of 2016 year		Ашиглалтад орсон хүч чадал
	Жилийн эхнээс In first of beginning year	11 сард in the November	
ЗМ-Хүмүүн цэцэрлэг	<b>985.0</b>	0.0	75 хүүхэд
БЦ-Соёлын төв	<b>911.6</b>	0.0	200 суудал
ЗМ-Монгол туургатан театр	<b>2000.0</b>	0.0	800 суудал
ЗМ-ШШГА-ы орон сууц	<b>90.0</b>	0.0	30 айл
ЗМ-Нөхөн сэргээх сувилал	<b>480.0</b>	0.0	40 ор
БН-Нийтийн бие засах газар	<b>39.5</b>	0.0	36 мкв
БҮ-Хаан банкны контор	<b>140.0</b>	0.0	108 мкв
ЗМ-Манзушир өргөө хороололын хүүхдийн цэцэрлэг	<b>900.0</b>	0.0	100 хүүхэд
ЗМ-2,3,5,6-р багийн гэр хорооллын гэрэлтүүлэг	<b>188.4</b>	0.0	1540 шон
АР-Унд ахуйн зориулалттай гүний худаг	<b>31.7</b>	0.0	
АР-Нийтийн халуун усны газар	<b>41.9</b>	0.0	185 мкв
БЧ-Ёслол хүндэтгэлийн өргөө	<b>29.8</b>	0.0	28 мкв
БА-Төрийн албан хаагчийн орон сууц	<b>80.0</b>	0.0	4 айл
ДХ-Цагдаагийн кобон	<b>80.0</b>	0.0	100 мкв
ЗМ-Манзушир өргөө хороололын 2-р ээлжийн орон сууц	<b>2900.0</b>	0.0	120 айл
БС-Ахмадын асрамж, хөгжлийн үндэсний төвийн нөхөн сэргээх сувилал	<b>800.0</b>	0.0	108 ор
ЗМ-4-р сургуулийн сурагчдын дотуур байр	<b>496.5</b>	0.0	30 хүүхэд
БС- ЕБС-ын сурагчдын дотуур байр	<b>1200.0</b>	1200.0	120 хүүхэд
АБ- ЕБС-ын спорт заалны засвар	<b>198.0</b>	198.0	
ӨШ- ЕБС-ын дээврийн засвар	<b>80.0</b>	80.0	



# Холбоо

Холбоо ашиглалтын орлого оны эхний 11 сард 230.2 сая ₮ болж, үүнээс хүн амаас орсон орлого 73.8 сая ₮ болж, нийт орлогыг өмнөх оны мөн үетэй харьцуулахад 24.53 хувь буюу 45.3 сая ₮-өөр өслөө.

Шуудан холбооны албаны үйлчилгээний орлого 98.9 сая ₮ болсон ба нийт орлогын 90.97 хувь нь хүн амд үйлчилсний орлого байна. Нийт орлогын 18.68 хувийг албан бичгийн, 9.10 хувийг зорчигчдын, 72.22 хувийг бусад орлого бүрдүүлээ.

## Холбооны үндсэн үзүүлэлт. Эхний 11 сар MAIN INDICATORS OF COMMUNICATION, in first 11 months

Үзүүлэлтүүд <i>Indicators</i>	2014 ОН	2015 ОН	2016 ОН	2016 2015
<b>Нийт орлого мян-төг</b> <i>Total revenue, at current prices thous tog</i>	<b>255138.3</b>	<b>184886.9</b>	<b>230233.7</b>	124.53%
үүнээс - хүн амын <i>Of which: from population</i>	128624.8	83212.2	73885.7	88.79%
Телефон цэг тоогоор <i>Number of telephones, to</i>	1201	1076	1132	105.20%
үүнээс: айл өрхийн	875	831	865	104.09%
<b>Шуудангийн орлого</b> <i>Postal service company</i>	<b>94419.0</b>	<b>85879.3</b>	<b>98982.0</b>	115.26%
үүнээс - хүн амын <i>Of which: from population</i>	75563.0	66723.6	89977.7	134.85%

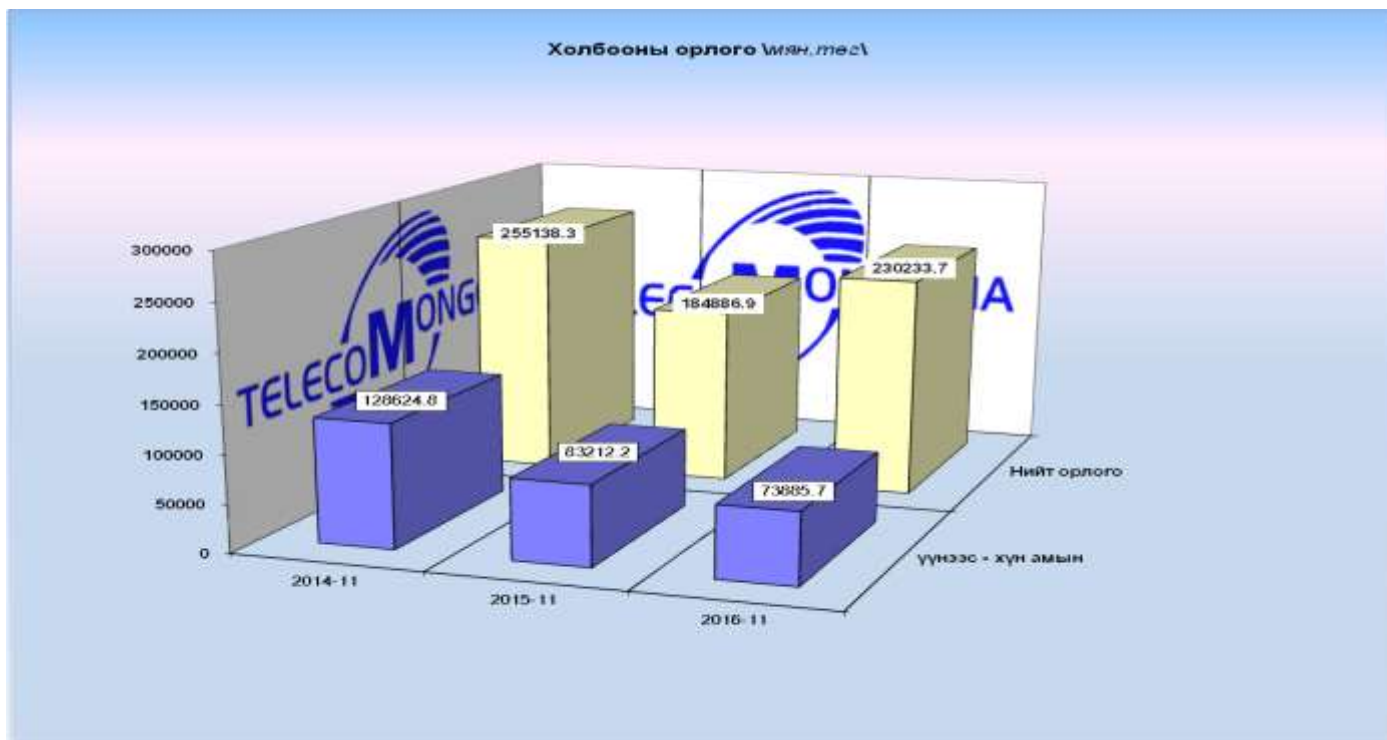

**Холбооны салбаруудын орлого, эхний 11 сар**  
**REVENUE COMMUNICATION, by location, in first 11 months**

	Нийт орлого - Total (мян, төг - thous tog)				
	2015-11	2016-11	Үүнээс: хүн амын		2016% 2015
			орлого	хувийн жин	
Алтанбулаг		375.1			
Баянхангай	<b>923.0</b>	955.0	148.5		
Баянцогт	<b>6546.2</b>	4921.3	2005.1	40.7%	75.2%
Баянчандмань	<b>8647.1</b>	6987.1	2954.2	42.3%	80.8%
Бүрэн	<b>3468.6</b>	1924.2	524.6	27.3%	55.5%
Жаргалант	<b>7689.5</b>	7136.8	2963.4	41.5%	92.8%
Заамар	<b>1752.4</b>	8254.9	3432.9	41.6%	471.1%
Лүн	<b>5947.4</b>	6438.7	1867.9	29.0%	108.3%
Сэргэлэн		1357.1	35.2	2.6%	
Угтаалцайдам	<b>8012.3</b>	6785.1	2564.1	37.8%	84.7%
Цээл	<b>3421.5</b>				
ЗМ, Хот хооронд	<b>138478.9</b>	185473.5	57389.8	30.9%	133.9%
<b>Аймгийн дүн</b>	<b>184886.9</b>	<b>230233.7</b>	<b>73885.7</b>	<b>32.1%</b>	<b>124.5%</b>

**Шуудан холбооны үндсэн үзүүлэлт. Эхний 11 сар**  
**MAIN INDICATORS OF COMMUNICATION, in first 11 months**

Үзүүлэлт	Хэлбэр	Өмнөх оны мөн үе гүй	2016 оны эхний 9 сар			2016 2015%
			төл	гүй	ТБ%	
<i>Гарах захидал</i>	Гадаадад	3	18	1	5.6	33.3
	Дотоодод	122	390	54	13.8	44.3
<i>Албан бичиг</i>	Гадаадад	2	9	1		
	Дотоодод	9323	11300	8852	78.3	94.9
<i>Гарах илгээлт</i>	Гадаад	18	27	43	159.3	238.9
	Дотоод	13	46	37	80.4	284.6
<i>Гарах Буухиа</i>	Гадаад	1	9	26	288.9	2600.0
	Дотоод	4	0	1		
<i>Хэвлэл захиалга (мян-шир)</i>		116.6	180.0	100.2	55.6	85.9
Гардуулалт (тоо)		2330	2750	3175	115.5	136.3
Зорчигчид (хүн)		905	1260	855	67.9	733.6



# Эрүүл Мэнд

2016 оны эхний 11 сард 15007 өвчтөн эмнэлэгт хэвтэн эмчлэгдэн гарсан нь нэг өвчтөнд дунджаар 7.46 ор хоног ногдлоо.

Эрүүл мэндийн байгууллагын мэдээгээр 2016 оны эхний 11 сард 1121 хүүхэд мэндэлсэн нь 2015 оны мөн үеэс 40 хүүхдээр буурлаа.

## Төрөлт, эндсэн эх, хүүхдийн тоо.

(эхний 11 сар)

### NUMBER OF BIRTHS, MATERNAL AND CHILD DEATHS. (In the first 11 months)

	2013 11-30	2014 11-30	2015 11-30	2016 11-30	16-11-30 15-11-30
Амаржсан эх (Number of mothers delivered child)	1134	1220	1164	1128	96.91%
Амьд төрсөн хүүхэд Live births	1137	1229	1161	1121	96.55%
Төрөхийн улмаас эндсэн эх Maternal deaths	0	0	1	0	
1 хүртэлх насандаа эндсэн хүүхэд Infant mortality	14	18	14	23	164.29%
1-4 хүртэлх насандаа эндсэн хүүхэд Child mortality (aged 1-4)	1	1	5	11	220.00%

Он гарсаар 1 хүртэлх насандаа нас барсан хүүхдийн тоо өмнөх оны мөн үеэс 9 хүүхдээр өслөө.

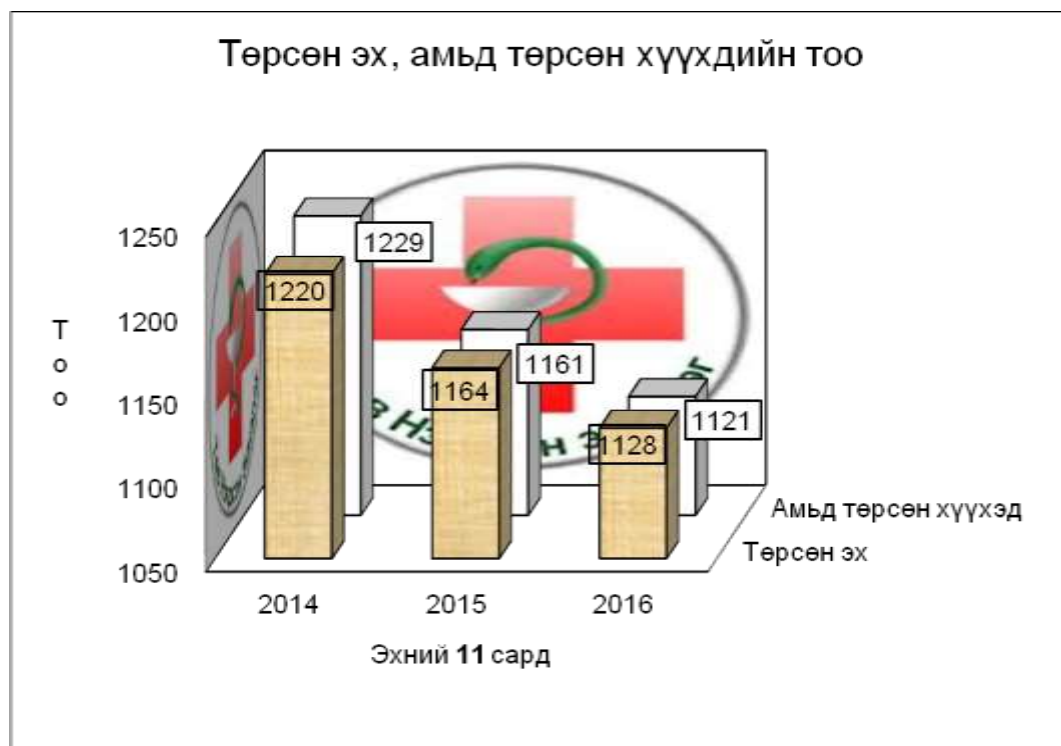

**Төрсөн эх болон амьд төрсөн хүүхдийн тоо**

/эхний 11- сар/

Үзүүлэлт	Төрөлт					
	Төрсөн эхийн тоо	Амьд төрсөн хүүхэд	Хүйс		Байршил	
			Эрэгтэй	Эмэгтэй	Хот	Хөдөө
Алтанбулаг	11	12	6	6		12
Аргалант	4	4	4			4
Архуст	3	3	1	2		3
Батсүмбэр	58	57	30	27		57
Баян	5	5	4	1		5
Баяндэлгэр						
Баянжаргалан	2	2		2		2
Баян-Өнжүүл	2	1		1		1
Баянхангай						
Баянцагаан	3	2	1	1		2
Баянцогт	2	2	1	1		2
Баянчандмань	7	7	3	4		7
Борнуур	7	7	4	3		7
Бүрэн	24	24	9	15		24
Дэлгэрхаан	17	16	9	7		16
Жаргалант	18	17	9	8		17
Заамар	14	14	9	5		14
Лүн	10	10	5	5		10
Мөнгөнморьт	1	1		1		1
Өндөрширээт	4	4	2	2		4
Сүмбэр	9	9	4	5		9
Сэргэлэн	1	1		1		1
Угтаал	12	12	4	8		12
Цээл	10	10	6	4		10
Эрдэнэ	5	5	2	3		5
Эрдэнэсант	33	34	16	18		34
Зуунмод	866	862	434	428	862	
<b>ДҮН</b>	<b>1128</b>	<b>1121</b>	<b>563</b>	<b>558</b>	<b>862</b>	<b>259</b>

Эмнэлгийн мэдээгээр 2016 оны эхний 11 сард 388 хүн нас барсан нь 2015 оны мөн үеэс 7.2 хувиар буурлаа. Нас барсан хүний 17,52 хувь буюу 68 нь эмнэлэгт нас баржээ.

**Нас барсан хүүхдийн тоо**

(Эхний 11 сар)

**INFANT MORTALITY**

In the First 11 months

	2015 оны бүтэн 11 сар			2016 оны бүтэн 11 сар		
	0-16	үү н э э с		0-16	үү н э э с	
	насны бүгд	1 хүртэл	1-4 насны	насны бүгд	1 хүртэл	1-4 насны
Архуст				1	1	
Батсүмбэр	1	1		4	4	
Баян	1		1			
Баяндэлгэр	1	1				
Баянжаргалан				1		1
Баянхангай				1		1
Баянцагаан				1		1
Баянчандмань	1		1	1		1
Бүрэн	1	1		1	1	
Жаргалант	1	1		4	1	3
Заамар	1	1				
Лүн	1	1		1	1	
Өндөрширээт	1		1	2	1	1
Сүмбэр				1		1
Угтаал				1	1	
Цээл	1	1				
Эрдэнэсант	2	1	1	1	1	
Зуунмод	7	6	1	14	12	2
<b>Аймгийн дүн</b>	<b>19</b>	<b>14</b>	<b>5</b>	<b>34</b>	<b>23</b>	<b>11</b>

**Нас барсан хүний тоо  
INFANT MORTALITY**

In the first 11 months

	2015 оны бүтэн 11 сар		2016 оны бүтэн 11 сар		Оны эхнээс 1000 хүнд ногдох нас баралт		
	Нас барсан Бүгд	үүнээс эмнэлэгт	Нас барсан Бүгд	үүнээс эмнэлэгт	2014	2015	2016
Алтанбулаг	14		8		3.2	3.9	2.6
Аргалант	10	1	5		5.1	4.3	3.1
Архуст	5	1	4	2	2.3	3.2	3.2
Батсүмбэр	42	1	32	4	7.0	4.7	4.7
Баян	15	3	6	1	6.5	6.8	2.9
Баяндэлгэр	7	1	7		2.2	5.3	5.3
Баянжаргалан	9		6		3.2	5.7	3.8
Баян-Өнжүүл	9		6		2.5	2.9	2.9
Баянхангай	1		4		2.9	0.7	2.9
Баянцагаан	7		7	1	1.7	3.9	3.9
Баянцогт	9		9	1	4.4	4.3	4.9
Баянчандмань	21	1	22	1	3.9	4.4	5.4
Борнуур	29		29	1	3.4	5.7	5.7
Бүрэн	11	1	5		4.7	3.0	1.7
Дэлгэрхаан	5		4		5.1	1.8	2.4
Жаргалант	26	3	26	5	4.1	3.5	4.1
Заамар	23	5	13	1	2.4	3.5	2.4
Лүн	12	1	14	1	1.5	4.1	5.3
Мөнгөнморьт	9		11	3	6.1	4.0	5.5
Өндөрширээт	10	1	7	2	1.6	3.6	3.6
Сүмбэр	4		12	2	4.3	2.2	6.7
Сэргэлэн	5		3		0.5	2.7	1.6
Угтаал	13	2	10		2.7	4.2	3.8
Цээл	8	2	12	3	5.7	2.4	4.8
Эрдэнэ	13	1	16	2	4.3	2.6	4.1
Эрдэнэсант	20		24	2	4.6	4.1	5.5
Зуунмод	81	27	86	36	4.2	3.7	5.3
<b>Аймгийн дүн</b>	<b>418</b>	<b>51</b>	<b>388</b>	<b>68</b>	<b>4.0</b>	<b>3.9</b>	<b>4.3</b>

Нас баралтыг шалтгаанаар аваад үзвэл хорт хавдарын нас баралт хамгийн өндөр 26.29 хувь, гадны шалтгаан 9.79 хувийг эзлэв.

**Нас баралтын тоо**

Сумын нэр	2016 оны бүтэн 11 сар				Нас баралтын шалтгаан							
	Нас баралт- Бүгд	Хүйс		Гэртээ нас барсан хүний тоо	Хорт хавдарын нас баралт	Нас баралтын гадны шалтгаан	Үүнээс					
		Эр	Эм				Амиа хорлосон	Бусдад хорлогдсон	Үйлдвэрллийн осол	Зам тээврийн осол	Бусад осол	
Алтанбулаг	8	6	2	8		2		1			1	
Аргалант	5	5		5	1	1					1	
Архуст	4	1	3	2		1						1
Батсүмбэр	32	21	11	28	9	1						1
Баян	6	4	2	5	2							
Баяндэлгэр	7	7		7	4							
Баянжаргалан	6	3	3	6		1					1	
Баян-Өнжүүл	6	4	2	6								
Баянхангай	4	2	2	4	1							
Баянцагаан	7	3	4	5	2	1						
Баянцогт	9	5	4	8	6							
Баянчандмань	22	16	6	21	4	4					3	1
Борнуур	29	19	10	28	3	5						5
Бүрэн	5	3	2	5	1							
Дэлгэрхаан	4	3	1	4	1							
Жаргалант	26	19	7	21	6	7					4	3
Заамар	13	7	6	12	2	2						2
Лүн	14	7	7	13	5	4					3	1
Мөнгөнморьт	11	8	3	8	2	1	1					
Өндөрширээт	7	4	3	5	2	2		1				1
Сүмбэр	12	10	2	10	1	2	1					1
Сэргэлэн	3	1	2	3								
Угтаал	10	7	3	10	4							
Цээл	12	5	7	9	3							
Эрдэнэ	16	11	5	14	6	2	1					1
Эрдэнэсант	24	15	9	22	4	2					1	1
Зуунмод	86	45	41	50	33							
<b>ДҮН</b>	<b>388</b>	<b>241</b>	<b>147</b>	<b>319</b>	<b>102</b>	<b>38</b>	<b>3</b>	<b>2</b>			<b>14</b>	<b>18</b>

**Эмнэлэг, хяналтын зарим үйл ажиллагаа ( Сумдаар )**

Сумын нэр	Амбулаторийн үзлэг							Жирэмсний хяналт											
	Үзлэгийн тоо-Бүгд	Үүнээс						Жирэмсний хяналтад байгаа эмэгтэйчүүдийн тоо-Бүгд	Жирэмсний хяналтад шинээр авсан эмэгтэйчүүдийн тоо-Бүгд	Үүнээс			Жирэмсний хяналтад шинээр авсан эмэгтэйчүүд цусны шинжилгээнд хамрагдсан тоо	Гемоглобины төстгээр үзсэн	Цус багадаалттай жирэмсэн эмэгтэйчүүдийн тоо				
		Багийн бага эмч	Сумын бага эмч	Сумын эх баригч бага эмч	Сумын их эмч	Аймаг, дүүргийн нэгдсэн эмнэлэг	Өрхийн эмчийн үзлэг			Бусад	Эхний 3 сартайд	4-6 сартайд				7 ба түүнээс дээш сартайд			
Алтанбулаг	5403	286		1254	3863		31	37	37				17	17					
Аргалант	1362	270	383	218	491		10	22	17	2	3		20	20					
Архуст	2909	1438	92	904	475		19	41	39	2			20	3	2				
Батсүмбэр	8458	2146	416	668	5228		45	117	74	42	1		117	117	23				
Баян	4445	1045		802	2598		21	40	35	5			39	39					
Баяндэлгэр	2820	846	60	639	1275		13	12	12				12	12					
Баянжаргалан	1037	552		174	311		9	27	23	4			26	26					
Баян-Өнжүүл	1715	151	484	580	500		27	49	47	2			49	49					
Баянхангай	2897	1254		985	658		18	28	26	2			22	17	1				
Баянцагаан	1841	474	192	239	936		11	30	27	2	1		27						
Баянцогт	2261	717		500	1044		13	27	24	3			24	24					
Баянчандмань	3099	1374		325	1400		37	79	64	12	3		75	75					
Борнуур	3526	1173	315	766	1272		51	87	79	8			87	87					
Бүрэн	2911	1083	358	198	1272		24	56	41	14	1		56	56	3				
Дэлгэрхаан	1412	211	91	425	685		20	37	37				35	35					
Жаргалант	10838	5618		1234	3698	288	74	139	108	30	1		134	134	6				
Заамар	6503	2804		955	2744		46	97	92	4	1		91	91	3				
Лүн	3920	2497		620	803		30	58	52	6			55	55					
Мөнгөнморьт	2676	836	281	1070	489		17	28	25	3			28	28					
Өндөрширээт	1898	1040		176	682		24	27	25	2			27	27					
Сүмбэр	2668	1386		408	874		20	43	36	5	2		39	38					
Сэргэлэн	2805	1318		342	1145		12	34	31	3			34	34					
Угтаал	4266	2737	687	407	435		24	47	39	8			33	33	3				
Цээл	2920	1506		637	777		34	66	50	14	2		51	47					
Эрдэнэ	5758	2292	279	763	2424		35	77	55	21	1		75	75	1				
Эрдэнэсант	5797	3515		1144	1138		30	89	89				89	89					
Зуунмод	135049					101662	30427	2960					280	384	276	107	1	384	
<b>ДҮН</b>	<b>231194</b>	<b>38569</b>	<b>3638</b>	<b>16433</b>	<b>37217</b>	<b>101662</b>	<b>30715</b>	<b>2960</b>	<b>975</b>	<b>1778</b>	<b>1460</b>	<b>301</b>	<b>17</b>	<b>1666</b>	<b>1228</b>	<b>42</b>			

Үзүүлэлт	Стационарийн үзүүлэлт							Амбулаторийн үзлэг							
	Ор хоног Бүгд	Эмнэлэгт хэвтсэн-Бүгд	Байршил		Өвчтөн илгээх хуудсаар хэвтсэн хүний тоо	Сумын эмнэлгээс	Эмнэлгээс гарсан хүний тоо	Үзлэгийн тоо-Бүгд	Урьдчилан сэргийлэх үзлэгийн тоо	Амбулаторийн үзлэгийн тоо	Үүнээс		Идэвхтэй хяналт	Гэрийн идэвхтэй хяналт	Гэрийн дуудлагын үзлэгийн тоо
			Хот	Хөдөө							Анх	Давтан			
Алтанбулаг	2827	314		314			312	5403	2517	2119	917	1202	154	387	226
Аргалант	1724	222		222			218	1362	840	363	190	173	101	17	41
Архуст	796	101		101			96	2909	1273	1096	848	248	294	122	124
Батсүмбэр	3771	628		628			627	8458	3234	4018	2404	1614	753	355	98
Баян	2203	331		331			326	4445	2089	1797	1365	432	277	57	225
Баяндэлгэр	1114	142		142			140	2820	1727	871	469	402	126	1	95
Баянжаргалан	1981	299		299			292	1037	499	420	268	152	89	4	25
Баян-Өнжүүл	2693	346		346			334	1715	718	835	409	426	45	23	94
Баянхангай	1687	225		225			219	2897	1535	842	306	536	86	94	340
Баянцагаан	2018	252		252			250	1841	603	1052	188	864	85	23	78
Баянцогт	1686	231		231			234	2261	1358	525	125	400	240	37	101
Баянчандмань	2122	335		335			339	3099	1412	1294	686	608	240	140	13
Борнуур	3250	391		391			404	3526	2388	1001	446	555	74	63	
Бүрэн	1892	271		271			271	2911	1622	529	161	368	173	219	368
Дэлгэрхаан	1478	238		238			234	1412	505	709	315	394	118	27	53
Жаргалант	4006	658		658			652	10838	3394	4252	2519	1733	1565	731	896
Заамар	1552	252		252			249	6503	3036	2096	862	1234	503	586	282
Лүн	1676	248		248			248	3920	1733	941	849	92	424	672	150
Мөнгөнморьт	1583	250		250			244	2676	999	1489	969	520	168	9	11
Өндөрширээт	1328	212		212			212	1898	799	791	510	281	294	11	3
Сүмбэр	2199	314		314			313	2668	1373	972	328	644	64	36	223
Сэргэлэн	1840	207		207			207	2805	1094	790	232	558	313	285	323
Угтаал	2059	285		285			281	4266	1770	1686	815	871	237	72	501
Цээл	2569	422		422			416	2920	1138	1266	825	441	83	82	351
Эрдэнэ	3025	385		385			373	5758	2263	2440	1209	1231	533	222	300
Эрдэнэсант	2572	402		402			400	5797	3634	890	245	645	894	187	192
Зуунмод	56374	7204	7204		257	257	7116	135049	57333	64123	54283	9840	5312	7319	962
<b>ДҮН</b>	<b>112025</b>	<b>15165</b>	<b>7204</b>	<b>7961</b>	<b>257</b>	<b>257</b>	<b>15007</b>	<b>231194</b>	<b>100886</b>	<b>99207</b>	<b>72743</b>	<b>26464</b>	<b>13245</b>	<b>11781</b>	<b>6075</b>

Үзүүлэлт	Амбулаторийн өвчлөл											Түргэн тусламжийн дуудлага	Үүнээс: алсын дуудлага
	Бүртгэгдсэн халдварт бус өвчлөл-Бүгд	Үүнээс		0-5 хүртэлх насны хүүхдийн халдварт бус суулгалт өвчин	0-5 хүртэлх насны хүүхдийн амьсгалын замын цочмог халдварт өвчин	0-5 хүртэлх насны жинлэсэн хүүхдийн тоо	Үүнээс			Хорт хавдарын өвчлөл	Осол гэмтлийн өвчлөл		
		Шинэ	Хуучин				Туранхай /жин, өндрийн үзүүлэлт/	Тураалтай /жин, насны үзүүлэлт/	Өсөлтийн хоцрогдолтой /өндөр, насны үзүүлэлт/				
Алтанбулаг	2312	1142	1170	76	60	160	1	3	3	4	517	171	
Аргалант	375	137	238		16	144		2	2		412	235	
Архуст	229	217	12	28	154	97			5	2	289	180	
Батсүмбэр	2219	1483	736	56	363	428			10	41	592	339	
Баян	679	505	174	1	68	125			1	28	529	149	
Баяндэлгэр	354	255	99	7	76	68			4	25	270	46	
Баянжаргалан	378	199	179	5	56	131			2	2	136	84	
Баян-Өнжүүл	164	80	84	4	40	21			4	4	366	253	
Баянхангай	454	247	207		61	166			2	19	498	209	
Баянцагаан	271	241	30	5	104	60			4	25	205	125	
Баянцогт	482	334	148		6	31			1		179	105	
Баянчандмань	1364	440	924	1	159	107			10	85	1150	303	
Борнуур	893	457	436	1	28	443			3	40	967	438	
Бүрэн	308	227	81		73	59			1	5	400	124	
Дэлгэрхаан	240	146	94	22	11	60			1	12	185	109	
Жаргалант	879	700	179	10	62	123			7	49	513	246	
Заамар	1596	1206	390	16	311	575			5	18	282	60	
Лүн	322	265	57	15	33	80			5	27	355	202	
Мөнгөнморьт	802	438	364	6	125	159		1	3	10	353	149	
Өндөрширээт	294	294			92	67			1	1	479	135	
Сүмбэр	560	256	304	10	83	194			2	9	256	116	
Сэргэлэн	119	16	103			20			1		234	131	
Угтаал	764	467	297	4	199	46			3	46	501	159	
Цээл	163	121	42	11	73	81			2	23	351	131	
Эрдэнэ	525	337	188	16	185	234		2	1	30	483	242	
Эрдэнэсант	846	188	658	26	67	56			4	14	411	192	
Зуунмод	41663	30291	11372	208	1587	880			2	27	421	6221	143
<b>ДҮН</b>	<b>59255</b>	<b>40689</b>	<b>18566</b>	<b>528</b>	<b>4092</b>	<b>4615</b>	<b>3</b>	<b>8</b>	<b>114</b>	<b>940</b>	<b>17134</b>	<b>4776</b>	

2016 оны эхний 11 сард халдварт өвчнөөр 1123 хүн өвчилсөн нь өмнөх оны мөн үеэс 2.56 хувь буюу 28 хүнээр өслөө. 2015 оны мөн үеэс заг хүйтэн 76.19 хувь, тэмбүү 40.97 хувь, трихомениаз 37.50 хувь, улаан бурхан 9.68 хувь тус бүр өсчээ. 10000 хүнд ногдох халдварт өвчлөл аймгийн дундаж 124 байгаа бол: Зуунмод 338, Баян-Өнжүүлд 185, Баян 173, Архуст 158, Угтаал 113, Цээл 112, Сүмбэр 111 ногдлоо.

Халдварт өвчнөөр өвчлөгчдийн тоо NUMBER OF INFECTIOUS DISEASE CASES								
		2014-11-30		2015- 11-30		2016-11-30		16-11-30 15-11-30
		тоо	хувийн жин	тоо	хувийн жин	тоо	хувийн жин	
	<b>БҮГД / TOTAL /</b>	<b>462</b>	<b>100.00%</b>	<b>1095</b>	<b>100.00%</b>	<b>1123</b>	<b>100.00%</b>	<b>102.56%</b>
Ү	<i>Вируст гепатит</i> Viral hepatitis	7	1.52%	9	0.82%	5	0.45%	55.56%
	<i>Халдварт мэнэн</i> Bacterial meningitis	3	0.65%		0.00%		0.00%	
Ү	<i>Улаан бурхан</i> Measles	0	0.00%	403	36.80%	442	39.36%	109.68%
	<i>Гахай хавдар</i> Mumps	7	1.52%	9	0.82%	3	0.27%	33.33%
Н	<i>Салхин цэцэг</i> Chickenpox	45	9.74%	134	12.24%	92	8.19%	68.66%
	<i>Сальмоналлоэз</i> Salmonella enteritis		0.00%	11	1.00%		0.00%	
Э	<i>Цусан суулга</i> Dysentery	7	1.52%	15	1.37%	9	0.80%	60.00%
	<i>Балнад</i> Typhoid teuer		0.00%		0.00%		0.00%	
Э	<i>Елом</i> Yolom		0.00%		0.00%		0.00%	
	<i>Сүрьеэ</i> Tuberculosis	89	19.26%	106	9.68%	105	9.35%	99.06%
С	<i>Тэмбүү</i> Syphilis	112	24.24%	144	13.15%	203	18.08%	140.97%
	<i>Заг хүйтэн</i> Gonorrhoea	57	12.34%	42	3.84%	74	6.59%	176.19%
	Трихомениаз	75	16.23%	48	4.38%	66	5.88%	137.50%
	<i>Бруцеллэз</i> Brucellosis	27	5.84%	7	0.64%	3	0.27%	42.86%
	<i>Хамуу</i> Scabies		0.00%		0.00%		0.00%	
	<i>Бусад</i> Other	33	7.14%	167	15.25%	121	10.77%	72.46%

Халдварт өвчнөөр өвчлөгчдийн тоо ( Сумдаар )  
NUMBER OF INFECTIOUS DISEASE CASES ( By SOMS )

(Бүтэн 11 сар )  
In the first 11 months

	Бүгд Total	Б ү г д э э с												
		Вируст гепатит viral hepatitis	Халдварт мэнин bacterial meningitis	Салхин цэцэг chicken- pox	Цусан суулга dysentery	Гахай хавдар mumps	Улаан бурхан measles	Елом yolom	Сүрьеэ tuber- culosis	Бруцеллээ brucel- iosis	Тэмбүү syphilis	Хүйтэн qonor- rhea	Трихомо- ниаз, trich- omoniasis	Бусад өвчлөл other
Алтанбулаг	21						10		2	1	4	1	2	1
Аргалант	12	1		1			5		2		2	1		
Архуст	20	1		1	1	1	7				5		1	3
Батсүмбэр	68			1			27		10		20	2	4	4
Баян	36			2			20		3	1	1	1	2	6
Баяндэлгэр	1								1					
Баянжаргалан	12						5		2			3	2	
Баян-Өнжүүл	39						35		1				1	2
Баянхангай	4								3		1			
Баянцагаан	11	1					7		1		1		1	
Баянцогт	7						1		2		2		2	
Баянчандмань	38			1			8		7		18	1	3	
Борнуур	20						4		10		2	2	2	
Бүрэн	18						7		4		4		2	1
Дэлгэрхаан	2											1	1	
Жаргалант	41	1		3	1		13		7		14	2		
Заамар	55			1			8		7		32	2		5
Лүн	6								4		1			1
Мөнгөнморьт	19			1			10		2		2	1		3
Өндөрширээт	6						2		1				2	1
Сүмбэр	20	1					11		6		1			1
Сэргэлэн	16				1		2		2		6	1	1	3
Угтаал	30			2			23		1		3			1
Цээл	28						19		5			2	2	
Эрдэнэ	17						14				3			
Эрдэнэсант	26			3					1		21		1	
Зуунмод	550			76	6	2	204		21	1	60	54	37	89
<b>Аймгийн дүн</b>	<b>1123</b>	<b>5</b>	<b>92</b>	<b>9</b>	<b>3</b>	<b>442</b>			<b>105</b>	<b>3</b>	<b>203</b>	<b>74</b>	<b>66</b>	<b>121</b>
<b>Нийт өвчлөлд эзлэх хувь</b>	<b>100</b>	<b>0.45</b>	<b>8.19</b>	<b>0.80</b>	<b>0.27</b>	<b>39.36</b>			<b>9.35</b>	<b>0.27</b>	<b>18.08</b>	<b>6.59</b>	<b>5.88</b>	<b>10.77</b>

10000 хүн тутмаас халдварт өвчнөөр өвчлөгчид  
INFECTIOUS DISEASES PER 10000 POPULATION

(Бүтэн 11 сар )

Сумдаар ( By-Soms )	2014	2015	2016	вируст х Viral hepatitis		
				2014	2015	2016
Алтанбулаг	23	87	67	3		
Аргалант	13	19	74			6
Архуст	23	72	158			8
Батсүмбэр	57	52	99			
Баян	35	92	173			
Баяндэлгэр		38	7			
Баянжаргалан	38	204	76			
Баян-Өнжүүл	25	38	185	5		
Баянхангай	14	29	29			
Баянцагаан	35	67	60			5
Баянцогт	17	33	38	6		
Баянчандмань	37	71	92			
Борнуур	46	83	39			
Бүрэн	7	86	59			
Дэлгэрхаан	32	54	12			
Жаргалант	30	85	64		2	2
Заамар	32	65	101		2	
Лүн	27	94	22		4	
Мөнгөнморьт	71	40	95	5		
Өндөрширээт	21	16	31			
Сүмбэр	141	39	111		6	6
Сэргэлэн	59	92	86			
Угтаал	15	102	113			
Цээл	45	65	112	4		
Эрдэнэ	14	16	44	3	3	
Эрдэнэсант	16	16	59		2	
Зуунмод	138	388	338	1	2	
<b>Аймгийн дүн</b>	<b>52</b>	<b>122</b>	<b>124</b>	<b>27</b>	<b>21</b>	<b>27</b>

10000 хүнд ноогдох халдварт өвчний тоог газрын зургаар харуулвал.

	Интервал-хүнээр	Сумын тоо
	7-39	7
	40-74	7
	75-111	7
	112-338	6

— Сум хилийн зааг

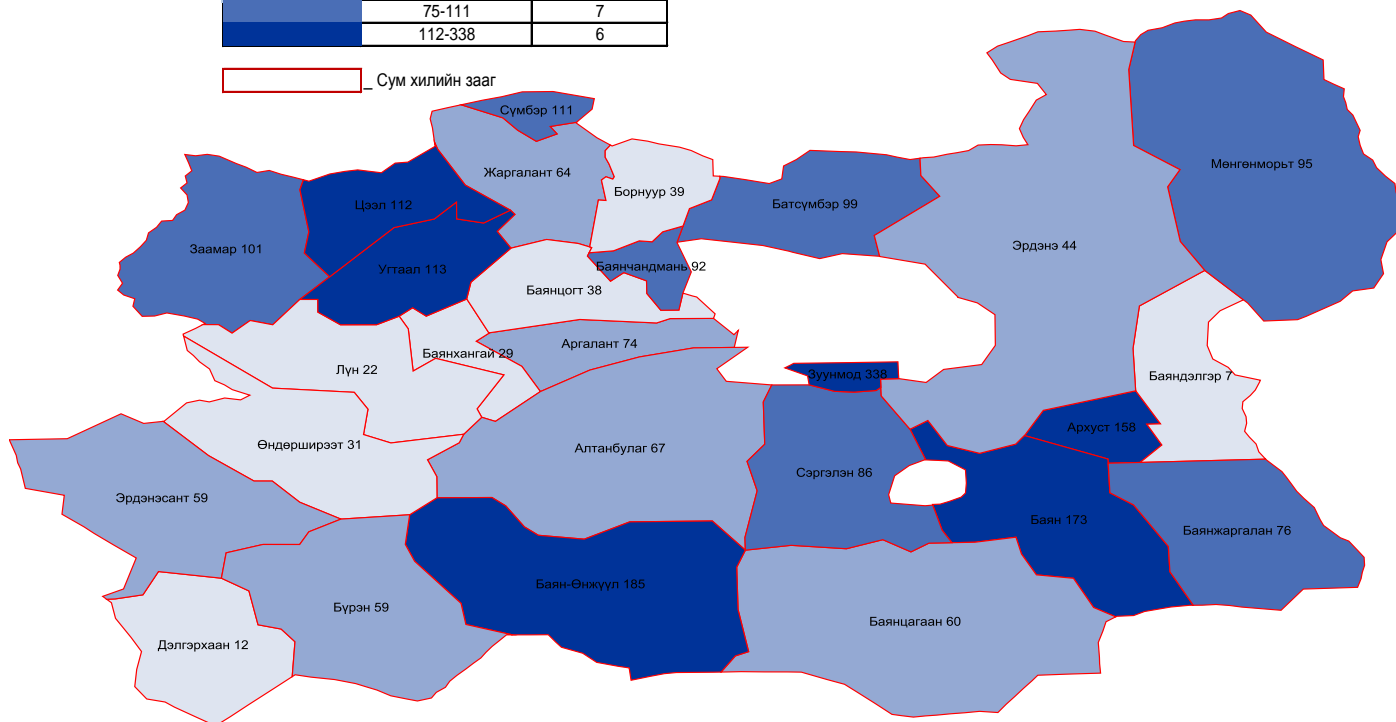

Үзүүлэлт	Жирэмсний бэлгийн замаар дамжих халдварын шинжилгээнд хамрагдалт									
	Бүгд	Үүнээс эерэг	Трихомониаз	Үүнээс эерэг	Заг хүйтэн	Үүнээс эерэг	Тэмбүү	Үүнээс эерэг	ХДХВ/ДОХ	Үүнээс эерэг
Алтанбулаг	68	4	17	2	17		17	2	17	
Аргалант	88		22		22		22		22	
Архуст	64	2	15		15		17	2	17	
Батсүмбэр	468	13	117	4	117		117	9	117	
Баян	160	3	40	2	40		40	1	40	
Баяндэлгэр	48		12		12		12		12	
Баянжаргалан	2	2	1	1	1	1				
Баян-Өнжүүл	196		49		49		49		49	
Баянхангай	80	1	20		20		20	1	20	
Баянцагаан	108	2	27	1	27		27	1	27	
Баянцогт	96	3	24	2	24		24	1	24	
Баянчандмань	151	4	1	3			75	1	75	
Борнуур	348	1	87		87		87	1	87	
Бүрэн	224	4	56	2	56		56	2	56	
Дэлгэрхаан	136	1	33	1	33		35		35	
Жаргалант	455		113		113		131		98	
Заамар	364	4	91		91		91	4	91	
Лүн	108						54		54	
Мөнгөнморьт	112	1	28		28		28	1	28	
Өндөрширээт	108	2	27	2	27		27		27	
Сүмбэр	79	1	1				39	1	39	
Сэргэлэн	136	3	34		34		34	3	34	
Угтаал	128		32		32		32		32	
Цээл	103	2	1	2			51		51	
Эрдэнэ	150	1					75	1	75	
Эрдэнэсант	356	1	89	1	89		89		89	
Зуунмод	1536	26	384	11	384	3	384	12	384	
<b>ДҮН</b>	<b>5872</b>	<b>75</b>	<b>1321</b>	<b>34</b>	<b>1318</b>	<b>4</b>	<b>1633</b>	<b>43</b>	<b>1600</b>	

	ДАРХЛААЖУУЛАЛТЫН ХАМРАЛТ		
	Хамрагдах	Хамрагдсан	Хувь
Алтанбулаг	124	121	97.6%
Аргалант	106	104	98.1%
Архуст	101	101	100.0%
Батсүмбэр	517	517	100.0%
Баян	139	138	99.3%
Баяндэлгэр	59	59	100.0%
Баянжаргалан	100	96	96.0%
Баян-Өнжүүл	107	107	100.0%
Баянхангай	104	104	100.0%
Баянцагаан	105	104	99.0%
Баянцогт	113	113	100.0%
Баянчандмань	262	261	99.6%
Борнуур	271	264	97.4%
Бүрэн	183	183	100.0%
Дэлгэрхаан	98	96	98.0%
Жаргалант	421	421	100.0%
Заамар	341	336	98.5%
Лүн	207	205	99.0%
Мөнгөнморьт	117	117	100.0%
Өндөрширээт	105	104	99.0%
Сүмбэр	81	81	100.0%
Сэргэлэн	134	134	100.0%
Угтаал	149	148	99.3%
Цээл	234	224	95.7%
Эрдэнэ	258	255	98.8%
Эрдэнэсант	400	398	99.5%
Зуунмод	2005	1986	99.1%
<b>Аймгийн дүн</b>	<b>6841</b>	<b>6777</b>	<b>99.1%</b>

Зуунмод сумын Өрхийн эмнэлэгүүдийн  
2016 оны эхний 11 сарын мэдээлэл.

		Баруун Зуунмод	Дүн
Төрсөн эх	Эмнэлэгт		
	Гэрт		
Төрүүлсэн хүүхэд	Амьд	Гүйцэт	
		Дутуу	
Нас барсан	Бүгд		50
	үүнээс	0 настай	2
		1- 4 настай	
		5- 7 настай	
		8 - 16 настай	
17 -с дээш настай		48	
Эмнэлэгт нас барсан	Бүгд		
	үүнээс	0 настай	
		1- 4 настай	
		5- с дээш настай	
		Хоног болоогүй үүнээс 0-4 настай	
Бүртгэгдсэн өвчлөл			
Үзлэг бүгд		30427	30427
Цочмог халдварт өвчин	Бүгд		375
	үүнээс	Халдварт шар	
		Мэнин	
		Корь	204
		Төрсний дараах үжил	
		Сепсис	
		Цусан суулга	6
		Сальмонеллөз	
		Сахуу	
		Саа	
		Салхин цэцэг	76
		Улаан эсэргэнэ	
		Гахай хавдар	2
		Ёлом	
Улаанууд			
Хүйн үрэвсэл			
Мөөгөнцөр	23		
гар хөлийн өвчин	64		
Бүгд		173	173
Нийгмийн халдварт өвчин	Ү	Сүрьеэ	21
	Ү	Бруцеллөз	1
	н	Тэмбүү	60
	э	Хамуу	
	э	Трихомониаз	37
	с	Заг хүйтэн	54



# ГЭМТ ХЭРЭГ

Цагдаагийн байгууллагын мэдээгээр 2016 оны эхний 11 сард аймгийн хэмжээнд 786 гэмт хэрэг бүртгэгдэж 787 хүн холбогдож төр, иргэдийн өмчид 3.4 тэрбум ₮-ийн хохирол учирлаа. Гарсан гэмт хэргийн 35.0 хувь нь хулгай, 29.5 хувь нь иргэний эрүүл мэнд эрх чөлөөний хэрэг, 15.4 хувь нь замын осол, 15.2 хувь нь бусад хэрэг, 4.1 хувь нь танхай дээрэм, 0.8 хувь нь хүн амины хэрэг тус бүр эзлэв. Батсүмбэр, Заамар, Сэргэлэн, Аргалант, Борнуур, Баянжаргалан, Эрдэнэ, Жаргалант, Баяндэлгэр, Баянчандмань, Эрдэнэсант Алтанбулаг сумдад 10000 хүнд 391-90 гэмт хэрэг ногдсон нь аймгийн дунджаас (87)-аас харьцангуй их байна. Гэмт хэргийн тоо 2015 оны мөн үеэс 35 хэргээр буурлаа. Зуунмод суманд 42 эмэгтэй, 935 эрэгтэй нийт 977 хүн эрүүлжүүлэгдсэн нь 2015 оны мөн үеэс 83 хүнээр буурлаа. 93 хүн баривчлагдлаа.

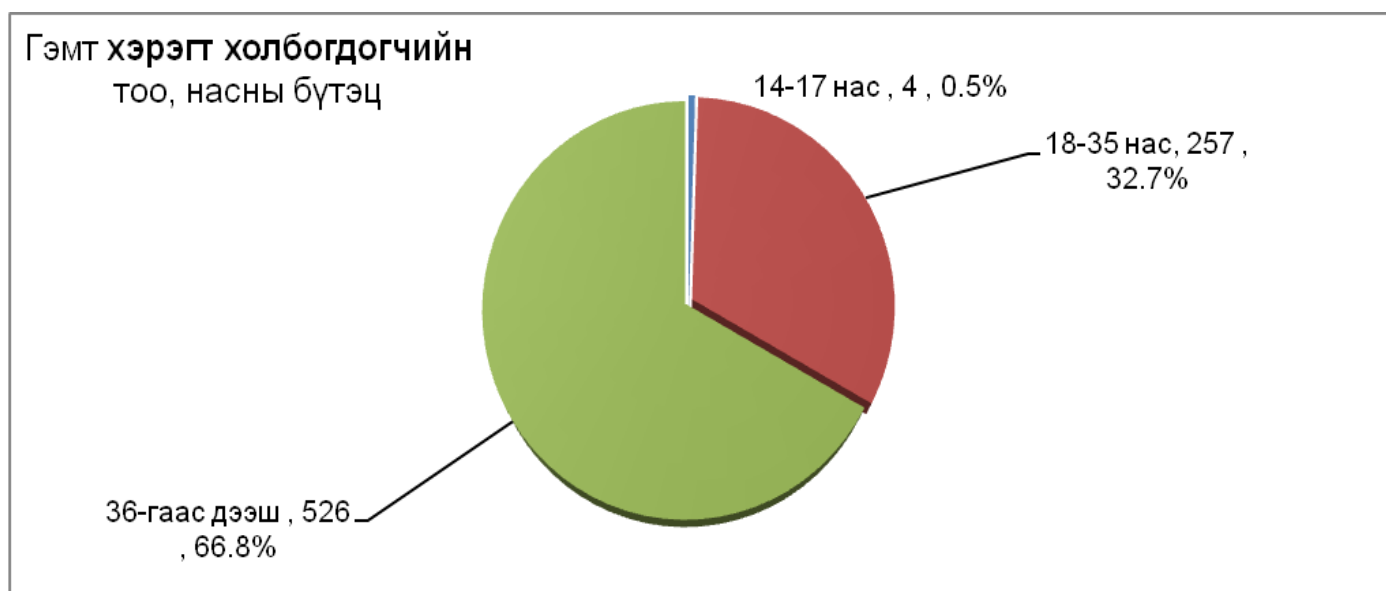
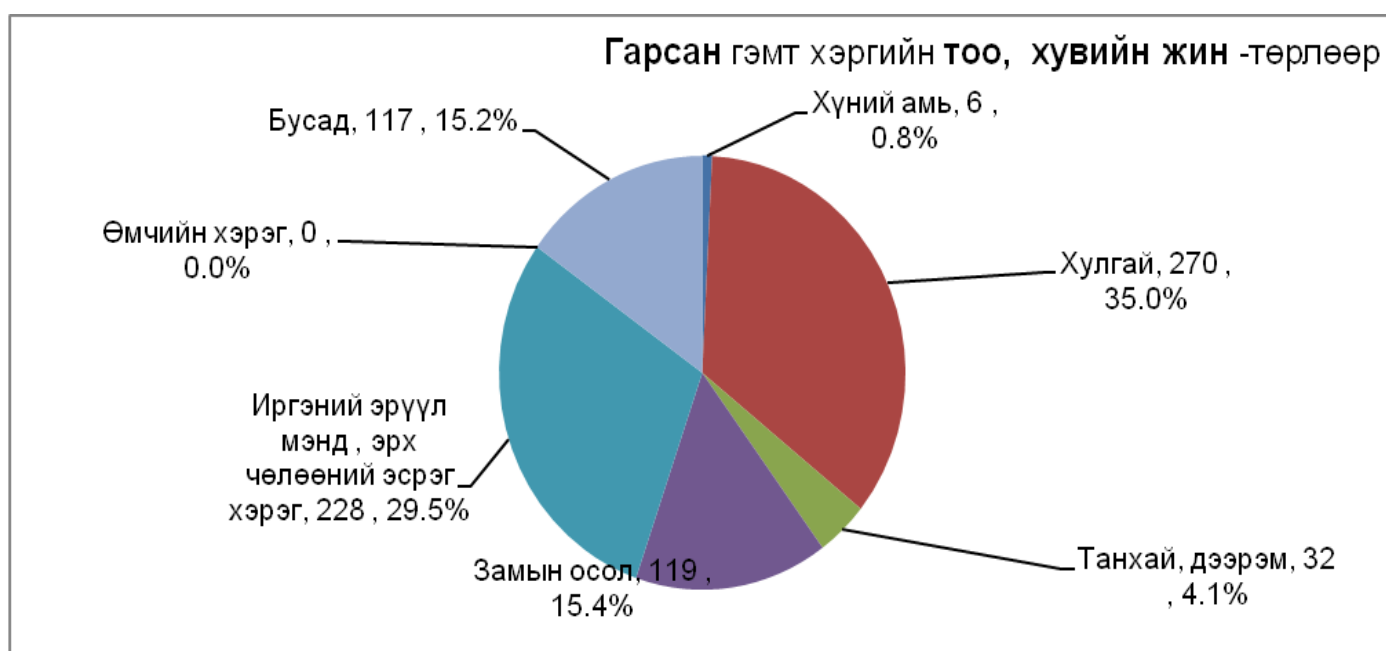

Бүртгээдсэн гэмт хэрэг, төрлөөр - Number of offences committed, by types

In first 11 months by coms	Гэмт хэрэг бүгд Offen- ces total	ү ү н э э с - of which										Ил- рээ- гүй хэрэг Closing offences	10000 хүнд ногдох хэрэг Number of offences per 10000 population of 16 and above ages
		11 сард In November	хүний амь murder	хулгай- theft		танхай, дээрэм indecent assault , robbery	хүчин гаре	замын осол crimes against safety of traffic move- ment	ИЭМ- ЭЧ хэрэг offences against the health of indi- viduals	өмчийн хэрэг offences in the pro- perty	бусад other		
				бүгд total	үүнээс малын of which animals								
Алтанбулаг	29	1	2	7	2	1	1	2	7	9	2	93	
Аргалант	37	1		15	5	4		11	4	3	7	229	
Архуст	15			8	4	1			3	3	3	39	
Батсүмбэр	52	3		21	5	3	4	2	16	6	7	415	
Баян	28	4		14	8	2	1	2	9		6	41	
Баяндэлгэр	15			9	6			2	4		4	113	
Баянжаргалан	17			10	7	1		2	4		6	108	
Баян-Өнжүүл	10			3	1			2	4	1	2	48	
Баянхангай	17	4		8	2			4	5		1	81	
Баянцагаан	16			3	2			5	6	2	2	116	
Баянцогт	12	2		9	3				2	1	4	67	
Баянчандмань	46	4		10		4		13	12	7	7	105	
Борнуур	44	4		6		2	1	21	7	7	3	239	
Бүрэн	5			1				1	3			12	
Дэлгэрхаан	7	1		2			1		3	1		14	
Жаргалант	49	2		10	1	1	3	8	15	12	3	163	
Заамар	64	1	2	20	2	2		2	17	21	3	386	
Лүн	17	1		3				8	4	2		27	
Мөнгөнморьт	7			1			1		2	3		13	
Өндөрширээт	14	2		6	3			2	5	1	2	53	
Сүмбэр	10			3					5	1		52	
Сэргэлэн	65	6	1	28	9	1		19	8	8	13	326	
Угтаал	5	1		1				1	3			28	
Цээл	6	1		2	1				2	2		33	
Эрдэнэ	40	3	1	20	7		1	3	10	5	13	152	
Эрдэнэсант	26	1		12	5	3		4	7		2	105	
Зуунмод	133	12		38	1	6	1	5	61	22	7	83	
ЗХХ газар													
<b>Аймгийн дүн</b>	<b>786</b>	<b>54</b>	<b>6</b>	<b>270</b>	<b>74</b>	<b>32</b>	<b>14</b>	<b>119</b>	<b>228</b>	<b>117</b>	<b>90</b>	<b>87</b>	
2015-11	821	34	8	372	149	32	9	120	225	1	54	112	136
2014-11	904	94	10	396	209	28	5	138	226		101	167	152
2013-11	864	89	7	330	183	33	13	143	178		160	240	138
2012-11	722	65	10	236	152	22	12	98	162	14	168	203	115
Хувийн 2016 он	100.00%	6.87%	0.76%	34.35%	9.41%	4.07%	1.78%	15.14%	29.01%		14.89%	11.45%	
2015 он	100.00%	4.14%	0.97%	45.31%	18.15%	3.90%	1.10%	14.62%	27.41%	0.12%	6.58%	13.64%	
жин 2014 он	100.00%	10.40%	1.11%	43.81%	23.12%	3.10%	0.55%	15.27%	25.00%		11.17%	18.47%	
2013 он	100.00%	10.30%	0.81%	38.19%	21.18%	3.82%	1.50%	16.55%	20.60%		18.52%	27.78%	
2012 он	100.00%	9.00%	1.39%	32.69%	21.05%	3.05%	1.66%	13.57%	22.44%	1.94%	23.27%	28.12%	
Зөрүү 2016-2015	-35	20	-2	-102	-75		5	-1	3	-1	63	-22	-49
2016-2014	-118	-40	-4	-126	-135	4	9	-19	2		16	-77	-65
(тоогоор) 2016-2013	-78	-35	-1	-60	-109	-1	1	-24	50		-43	-150	-51
2016-2012	64	-11	-4	34	-78	10	2	21	66	-14	-51	-113	-28
Зөрүү 2016-2015		2.73%	-0.21%	-10.96%	-8.73%	0.17%	0.68%	0.52%	1.60%	-0.12%	8.31%	-2.19%	
2016-2014		-3.53%	-0.34%	-9.45%	-13.70%	0.97%	1.23%	-0.13%	4.01%		3.71%	-7.02%	
(нэгжээр) 2016-2013		-3.43%	-0.05%	-3.84%	-11.77%	0.25%	0.28%	-1.41%	8.41%		-3.63%	-16.33%	
2016-2012		-2.13%	-0.62%	1.66%	-11.64%	1.02%	0.12%	1.57%	6.57%	-1.94%	-8.38%	-16.67%	

Тайлбар: ИЭМЭЧ - Иргэний эрүүл мэнд эрх чөлөө  
ЗХХГазар - Засан хүмүүжүүлэх хөдөлмөрийн газар

Хэрэг гарсан газар, өдөр, цаг.

2016 Он-Year		Газар-Place			Өдөр-Days			Цаг-Hours			
		Гудамж талбайд	Албан газар	Гэр, орон сууцанд	Аж-лын	Амралтын	Баяр ёслолын	07-13	13-19	19-22	22-06
		street	office	dwelling	work	weekend	celebrate				
2016-11		65	22	194				191	226	143	226
2015-11		60	22	195				176	192	144	309
2014-11	Тоо	60	16	179				169	219	182	334
2013-11		77	44	220				129	225	240	270
2012-11		38	49	207				43	167	251	261
2016-11		8.27%	2.80%	24.68%				24.30%	28.75%	18.19%	28.75%
2015-11	Хувийн	7.31%	2.68%	23.75%				21.44%	23.39%	17.54%	37.64%
2014-11	жин	6.64%	1.77%	19.80%				18.69%	24.23%	20.13%	36.95%
2013-11		8.91%	5.09%	25.46%				14.93%	26.04%	27.78%	31.25%
2012-11		5.26%	6.79%	28.67%				5.96%	23.13%	34.76%	36.15%
2016.11-2015.11		5		-1				15	34	-1	-83
2016.11-2014.11	Зөрүү	5	6	15				22	7	-39	-108
2016.11-2013.11	(тоогоор)	-12	-22	-26				62	1	-97	-44
2016.11-2012.11		27	-27	-13				148	59	-108	-35
2016.11-2015.11		0.96%	0.12%	0.93%				2.86%	5.37%	0.65%	-8.88%
2016.11-2014.11	Зөрүү	1.63%	1.03%	4.88%				5.61%	4.53%	-1.94%	-8.19%
2016.11-2013.11	(нэгжээр)	-0.64%	-2.29%	-0.78%				9.37%	2.71%	-9.58%	-2.50%
2016.11-2012.11		3.01%	-3.99%	-3.99%				18.34%	5.62%	-16.57%	-7.40%

Гарсан гэмт хэргийн 22.5 хувь нь бүлгээр, 30.6 хувь нь согтуугаар үйлдэгджээ.



Гэмт хэргээс учирсан хохирол, холбогдогч, үйлдэл - сумаар  
Total amount of damage caused by offences; number of offenders; committs

In first 11 months by coms	Учирсан бүх хохирол (мян,төг)	үүнээс иргэдэд	Хүн		Бүх холбогдогч	Үйлдэгдсэн хэрэг				Урьд ял шийтгэл эдэлж байсан хүн		Гарсан бүх гэмт хэрэгт эзлэх %	Зөрүү Change (+,-) 2016-06 2015-06
			нас барсан	гэмтсэн		бүлгээр		согтуугаар		тоо	хэрэгт эзлэх%		
						тоо	хэрэгт эзлэх%	тоо	хэрэгт эзлэх%				
			Total amount of damage (thous,tog)	of whom to individuals		People		Total number of offenders	Crime committed by				
		died	number of injured		group of people		drunk people		num-ber	percent	num-ber	percent	
Алтанбулаг	35500.0	35500.0	5	13	30	6	20.0%	7	23.3%	2	6.7%	3.8%	9
Аргалант	171000.0	171000.0	3	15	36	4	11.1%	9	25.0%	2	5.6%	4.6%	1
Архуст	66000.0	66000.0	2	5	14	4	28.6%	3	21.4%			1.8%	39
Батсүмбэр	246200.0	246200.0	5	23	55	5	9.1%	17	30.9%	3	5.5%	7.0%	-25
Баян	46080.0	46080.0	1	12	27	3	11.1%	8	29.6%	4	14.8%	3.4%	-24
Баяндэлгэр	23500.0	23500.0		6	14	2	14.3%	5	35.7%	1	7.1%	1.8%	-7
Баянжаргалан	106500.0	106500.0	1	6	16	2	12.5%	5	31.3%			2.0%	2
Баян-Өнжүүл	6900.0	6900.0	2	6	11	1	9.1%	3	27.3%			1.4%	9
Баянхангай	38000.0	38002.0	3	7	16	2	12.5%	4	25.0%	3	18.8%	2.0%	4
Баянцагаан	42100.0	42100.0	2	12	15	4	26.7%	6	40.0%	1	6.7%	1.9%	-10
Баянцогт	20200.0	20200.0	4	2	10	5	50.0%	5	50.0%	1	10.0%	1.3%	33
Баянчандмань	361300.0	361300.0	6	26	45	7	15.6%	11	24.4%			5.7%	-41
Борнуур	216100.0	216100.0	11	29	43	13	30.2%	12	27.9%	2	4.7%	5.5%	-33
Бүрэн	600.0	600.0	2	3	4			2	50.0%	1	25.0%	0.5%	42
Дэлгэрхаан	7500.0	7500.0		3	7	1	14.3%	3	42.9%			0.9%	57
Жаргалант	253000.0	253000.0	8	23	54	16	29.6%	15	27.8%	5	9.3%	6.9%	-13
Заамар	374320.0	374320.0	10	17	70	24	34.3%	24	34.3%	7	10.0%	8.9%	-57
Лүн	111900.0	111900.0	7	14	16	6	37.5%	4	25.0%	1	6.3%	2.0%	-19
Мөнгөнморьт	23600.0	23600.0		3	7	3	42.9%	2	28.6%	1	14.3%	0.9%	56
Өндөрширээт	48200.0	48200.0	3	9	13	4	30.8%	5	38.5%			1.7%	-7
Сүмбэр	54000.0	54000.0		5	11	8	72.7%	4	36.4%	1	9.1%	1.4%	-12
Сэргэлэн	299800.0	299800.0	8	23	68	21	30.9%	16	23.5%	2	2.9%	8.6%	-89
Угтаал	22900.0	22900.0		2	5	2	40.0%	2	40.0%			0.6%	21
Цээл	13000.0	13000.0	1	2	5	1	20.0%	3	60.0%			0.6%	7
Эрдэнэ	176300.0	176300.0	5	14	39	7	17.9%	11	28.2%	1	2.6%	5.0%	-19
Эрдэнэсант	147000.0	147000.0	2	8	25	5	20.0%	9	36.0%			3.2%	14
Зуунмод	507300.0	507300.0	15	69	131	21	16.0%	46	35.1%	4	3.1%	16.6%	27
ЗХХ газар													
<b>Аймгийн дүн</b>	<b>3418800.0</b>	<b>3418802.0</b>	<b>106</b>	<b>357</b>	<b>787</b>	<b>177</b>	<b>22.5%</b>	<b>241</b>	<b>30.6%</b>	<b>42</b>	<b>5.3%</b>	<b>100.0%</b>	<b>-35</b>
2015-11	2965300.0	2965300.0	64	355	833	199	23.9%	171	20.5%	44	5.3%		
2014-11	2770400.0	2770400.0	105	382	774	35	4.5%	190	24.5%	27	3.5%		
2013-11	2498900.0	2498900.0	115	265	687	95	13.8%	61	8.9%	17	2.5%		
2012-11	2498900.0	2498900.0	84	199	642	52	8.1%	72	11.2%	8	1.2%		
Зөрүү (тоогоор)	2016-2015	453500.0	453502.0	42	2	-46	-22	70	-2				
2016-2014	648400.0	648402.0	1	-25	13	142		51	15				
2016-2013	919900.0	919902.0	-9	92	100	82		180	25				
2016-2012	919900.0	919902.0	22	158	145	125		169	34				
Зөрүү (хувиар)	2016-2015	15.3%	15.3%	65.6%	0.6%	-5.5%	-11.1%	40.9%	-4.5%				
2016-2014	23.4%	23.4%	1.0%	-6.5%	1.7%	405.7%		26.8%	55.6%				
2016-2013	36.8%	36.8%	-7.8%	34.7%	14.6%	86.3%		295.1%	147.1%				
2016-2012	36.8%	36.8%	26.2%	79.4%	22.6%	240.4%		234.7%	425.0%				
Зөрүү (нэгжээр)	2016-2015						-1.4%	10.1%	0.1%				
2016-2014							18.0%	6.1%	1.8%				
2016-2013							8.7%	21.7%	2.9%				
2016-2012							14.4%	19.4%	4.1%				

Хэрэгт холбогдогчийн хүйс, нас, нийгмийн байдал, боловсрол - сумдаар

	Гадны аймаг хотын холбогдогч	Бүх холбогдогчоос											
		эмэгтэй	Насаар			Нийгмийн байдал				Боловсрол			
			14-17	18-35	36-аас дээш	Ажилчин малчин	Албан хаагч	Ажил сургуульгүй	Бусад	Дээд	Дунд	Бага	Боловсролгүй
Алтанбулаг		2	11	19	8			22			1	4	3
Аргалант		4	14	22	10			25	1		2	11	6
Архуст		1	21	10	3			10	1		1	2	2
Батсүмбэр		1	10	34	5			50				24	2
Баян			2	17	3			23	1		1	14	1
Баяндэлгэр		1	4	10	3			11			2	12	1
Баянжаргалан		1	5	11	4			12			2	6	1
Баян-Өнжүүл		1	5	9	3			8				3	1
Баянхангай			3	11	3			13				5	1
Баянцагаан			3	12	7			8			1	9	4
Баянцогт			17	7	2			8				4	
Баянчандмань	1		1	31	10			32	3		1	19	9
Борнуур		1	1	26	11			32			2	14	10
Бүрэн			17	3	1			3			1	3	1
Дэлгэрхаан			23	6	2			5				6	
Жаргалант		1	6	37	7			46	1			12	5
Заамар		2	1	2	46	10		59	1		1	31	6
Лүн		3		5	10	5		11				14	1
Мөнгөнморьт			18	5	1			6			1	4	
Өндөрширээт			1	2	7	3		8	2		1	5	2
Сүмбэр			1	9	1			10				5	
Сэргэлэн		1	1	2	49	18		49	1		9	37	9
Угтаал			12	4	2			3				14	
Цээл			9	3	2			3				13	
Эрдэнэ			4	27	7			32			3	8	5
Эрдэнэсант			14	16	6			18	1			18	2
Зуунмод		8	1	45	85	12		113	6		6	42	5
ЗХХ газар													
<b>Аймгийн дүн</b>	<b>1</b>	<b>27</b>	<b>4</b>	<b>257</b>	<b>526</b>	<b>149</b>		<b>620</b>	<b>18</b>	<b>35</b>	<b>339</b>	<b>77</b>	
2015-11	2	92	32	265	536	224		651	12	30	275	79	8
2014-11	1	74	14	210	550	178	1	615	16	37	308	55	43
2013-11	12	40	3	247	437	191	3	518	14	35	200	65	
2012-11	50	15		233	409	229	1	431	35	34	145	69	1
Зөрүү (тоогоор)	2016-2015	-1	-65	-28	-8	-10		-31	6	5	64	-2	-8
2016-2014		-47	-10	47	-24	-29	-1	5	2	-2	31	22	-43
2016-2013		-11	-13	1	10	89	-3	102	4		139	12	
2016-2012		-49	12	4	24	117	-80	189	-17	1	194	8	-1
Зөрүү (хувиар)	2016-2015	-70.7%	-87.5%	-3.0%	-1.9%	-33.5%		-4.8%	50.0%	16.7%	23.3%	-2.5%	
2016-2014		-63.5%	-71.4%	22.4%	-4.4%	-16.3%		0.8%	12.5%	-5.4%	10.1%	40.0%	-100.0%
2016-2013		-91.7%	-32.5%	33.3%	4.0%	20.4%	-22.0%	19.7%	28.6%		69.5%	18.5%	
2016-2012		-98.0%	80.0%	10.3%	28.6%	-34.9%	-100.0%	43.9%	-48.6%	2.9%	133.8%	11.6%	-100.0%

Хэрэгт холбогдогчийн хүйс, нас, нийгмийн байдал, боловсрол.

(сумаар, хувиар)

	эмэгтэй	Насаар							Ажил мэргэжил				Боловсрол			
		14-17	18-35	36-аас дээш	Ажилчин малчин	Албан хаагч	Ажил сургуульгүй	Бусад	Дээд	Дунд	Бага	Боловсролгүй				
		by age group				by occupation				by educational level						
		female	14-17	18-35	36-and above age	Worker, herdmen	Officer	Unemployed, uneducated	Others	Higher education	Completed secondary school		Uneducated persons			
Алтанбулаг	6.7%		36.7%	63.3%	26.7%		73.3%		3.3%	13.3%	10.0%					
Аргалант	11.1%		38.9%	61.1%	27.8%		69.4%	2.8%	5.6%	30.6%	16.7%					
Архуст	7.1%		150.0%	71.4%	21.4%		71.4%	7.1%	7.1%	14.3%	14.3%					
Батсүмбэр	1.8%		18.2%	61.8%	9.1%		90.9%			43.6%	3.6%					
Баян			7.4%	63.0%	11.1%		85.2%	3.7%	3.7%	51.9%	3.7%					
Баяндэлгэр	7.1%		28.6%	71.4%	21.4%		78.6%		14.3%	85.7%	7.1%					
Баянжаргалан	6.3%		31.3%	68.8%	25.0%		75.0%		12.5%	37.5%	6.3%					
Баян-Өнжүүл	9.1%		45.5%	81.8%	27.3%		72.7%			27.3%	9.1%					
Баянхангай			18.8%	68.8%	18.8%		81.3%			31.3%	6.3%					
Баянцагаан			20.0%	80.0%	46.7%		53.3%		6.7%	60.0%	26.7%					
Баянцогт			170.0%	70.0%	20.0%		80.0%			40.0%						
Баянчандмань			2.2%	68.9%	22.2%		71.1%	6.7%	2.2%	42.2%	20.0%					
Борнуур	2.3%		2.3%	60.5%	25.6%		74.4%		4.7%	32.6%	23.3%					
Бүрэн			425.0%	75.0%	25.0%		75.0%		25.0%	75.0%	25.0%					
Дэлгэрхаан			328.6%	85.7%	28.6%		71.4%			85.7%						
Жаргалант	1.9%		11.1%	68.5%	13.0%		85.2%	1.9%		22.2%	9.3%					
Заамар	2.9%	1.4%	2.9%	65.7%	14.3%		84.3%	1.4%	1.4%	44.3%	8.6%					
Лүн	18.8%		31.3%	62.5%	31.3%		68.8%			87.5%	6.3%					
Мөнгөнморьт			257.1%	71.4%	14.3%		85.7%		14.3%	57.1%						
Өндөрширээт		7.7%	15.4%	53.8%	23.1%		61.5%	15.4%	7.7%	38.5%	15.4%					
Сүмбэр			9.1%	81.8%	9.1%		90.9%			45.5%						
Сэргэлэн	1.5%	1.5%	2.9%	72.1%	26.5%		72.1%	1.5%	13.2%	54.4%	13.2%					
Угтаал			240.0%	80.0%	40.0%		60.0%			280.0%						
Цээл			180.0%	60.0%	40.0%		60.0%			260.0%						
Эрдэнэ			10.3%	69.2%	17.9%		82.1%		7.7%	20.5%	12.8%					
Эрдэнэсант			56.0%	64.0%	24.0%		72.0%	4.0%		72.0%	8.0%					
Зуунмод	6.1%	0.8%	34.4%	64.9%	9.2%		86.3%	4.6%	4.6%	32.1%	3.8%					
ЗХХ газар																
<b>Аймгийн дүн</b>	<b>3.43%</b>	<b>0.51%</b>	<b>32.66%</b>	<b>66.84%</b>	<b>18.93%</b>		<b>78.78%</b>	<b>2.29%</b>	<b>4.45%</b>	<b>43.07%</b>	<b>9.78%</b>					
2015-11	11.04%	3.84%	31.81%	64.35%	26.89%		78.15%	1.44%	3.60%	33.01%	9.48%	0.96%				
2014-11	9.56%	1.81%	27.13%	71.06%	23.00%	0.13%	79.46%	2.07%	4.78%	39.79%	7.11%	5.56%				
2013-11	5.82%	0.44%	35.95%	63.61%	27.80%	0.44%	75.40%	2.04%	5.09%	29.11%	9.46%					
2012-11	2.34%		36.29%	63.71%	35.67%	0.16%	67.13%	5.45%	5.30%	22.59%	10.75%	0.16%				
2016-2015	-7.61%	-3.33%	0.84%	2.49%	-7.96%		0.63%	0.85%	0.85%	10.06%	0.30%	-0.96%				
Зөрүү (нэгжээр) 2016-2014	-6.13%	-1.30%	5.52%	-4.22%	-4.06%	-0.13%	-0.68%	0.22%	-0.33%	3.28%	2.68%	-5.56%				
2016-2013	-2.39%	0.07%	-3.30%	3.23%	-8.87%	-0.44%	3.38%	0.25%	-0.65%	13.96%	0.32%					
2016-2012	1.09%	0.51%	-3.64%	3.13%	-16.74%	-0.16%	11.65%	-3.16%	-0.85%	20.49%	-0.96%	-0.16%				

# УЛСЫН БҮРТГЭЛ

## Хүн ам

Улсын бүртгэлийн хэлтсийн мэдээгээр 2016 оны эхний 11 сард төрсөн хүүхэд 1933; нас барсан хүн 541; бусад аймаг, хот руу шилжин явсан 2490; бусад аймаг хотоос шилжин ирсэн 2204 хүн бүртгэгдлээ. Төрсөн хүүхдийн 80.44, нас барсан хүний 103.14 хувь нь хүн ам, өрхийн мэдээллийн сан (ХАӨМС)-д бүртгэгджээ.

Хүн амын 2016 оны 11 сарын хөдөлгөөн

Бүртгэлийн төрөл	Төрсөн				Нас барсан				Бусад аймаг руу шилжин явсан					Аймаг хотоос шилжин ирсэн						
	XI	I-XI	Үүнээс		XI	I-XI	Үүнээс		тайлант сард			өссөн		тайлант сард			өссөн			
			ХАӨМС-д орсон	Хувь			ХАӨМС-д орсон	Хувь	Нийт	насанд хүрэгч	/16-аас доош насны/	Нийт	насанд хүрэгч	/16-аас доош насны/	Нийт	насанд хүрэгч	/16-аас доош насны/	Нийт	насанд хүрэгч	/16-аас доош насны/
Нийт	183	1933	1555	80.44	26	541	558	103.14	449	332	117	2490	1779	711	368	232	136	2204	1486	718
Алтанбулаг	4	52	38	73.1	2	11	12	109.1	21	14	7	107	79	28	5	3	2	50	36	14
Аргалант	4	29	27	93.1	2	6	7	116.7	33	24	9	103	66	37	10	5	5	79	48	31
Архуст	0	23	12	52.2	0	6	5	83.3	0	0	0	28	18	10	0	0	0	35	20	15
Батсүмбэр	17	152	120	78.9	1	57	78	136.8	38	26	12	205	153	52	42	29	13	251	180	71
Баян	6	43	35	81.4	1	10	10	100.0	10	9	1	75	47	28	10	7	3	36	31	5
Баяндэлгэр	2	20	14	70.0	0	10	8	80.0	14	13	1	55	43	12	10	5	5	68	42	26
Баянжаргалан	4	33	21	63.6	0	7	6	85.7	5	3	2	37	29	8	8	5	3	36	21	15
Баян-Өнжүүл	3	47	27	57.4	0	10	8	80.0	2	2	0	34	26	8	8	6	2	29	17	12
Баянхангай	1	31	31	100.0	0	6	8	133.3	7	5	2	28	18	10	12	6	6	52	30	22
Баянцагаан	3	36	27	75.0	0	8	6	75.0	2	2	0	31	20	11	0	0	0	23	13	10
Баянцогт	3	33	25	75.8	0	15	14	93.3	17	15	2	63	45	18	7	6	1	85	68	17
Баянчандмань	8	82	69	84.1	0	27	29	107.4	13	12	1	156	117	39	12	9	3	108	74	34
Борнуур	7	114	86	75.4	0	39	31	79.5	27	18	9	137	94	43	41	24	17	114	77	37
Бүрэн	12	73	46	63.0	0	9	8	88.9	11	7	4	54	38	16	3	3	0	24	17	7
Дэлгэрхаан	5	39	33	84.6	1	6	4	66.7	9	7	2	38	25	13	15	9	6	40	27	13
Жаргалант	12	154	118	76.6	2	36	37	102.8	35	16	19	150	96	54	13	8	5	144	84	60
Заамар	15	130	102	78.5	0	21	22	104.8	29	23	6	143	104	39	29	16	13	152	99	53
Лун	3	40	35	87.5	1	15	15	100.0	19	13	6	69	50	19	4	4	0	21	16	5
Мөнгөнморьт	6	36	27	75.0	1	9	10	111.1	7	5	2	65	42	23	9	6	3	74	48	26
Өндөрширээт	4	35	23	65.7	0	9	12	133.3	6	6	0	27	21	6	2	2	0	22	16	6
Сүмбэр	1	33	34	103.0	0	13	11	84.6	6	4	2	42	32	10	10	4	6	40	26	14
Сэргэлэн	3	36	34	94.4	0	10	7	70.0	11	9	2	41	31	10	5	5	0	34	25	9
Угтаалцайдам	7	48	37	77.1	1	14	13	92.9	14	13	1	73	54	19	15	9	6	42	29	13
Цээл	8	62	51	82.3	0	20	20	100.0	8	5	3	67	44	23	12	8	4	61	37	24
Эрдэнэ	5	84	70	83.3	2	23	23	100.0	11	10	1	101	74	27	14	11	3	106	81	25
Эрдэнэсант	5	91	81	89.0	0	27	28	103.7	23	18	5	114	87	27	5	2	3	66	39	27
Зуунмод	35	377	332	88.1	12	117	126	107.7	71	53	18	447	326	121	67	40	27	412	285	127

Улсын төсөвт 2016 оны эхний 11 сард 145.6 сая ₮ төвлөрүүлсэн нь 2015 оны мөн үеэс 84.4 хувь буюу 66.7 сая ₮-өөр өслөө. Орон нутгийн төсөвт 2016 оны эхний 11 сард 39.6 сая ₮ төвлөрүүлсэн нь 2015 оны мөн үеэс 80.6 хувь буюу 17.7 сая ₮-өөр өслөө.

Улсын төсөвт төвлөрүүлсэн орлогын гүйцэтгэл /мян ₮/

Сумдын нэр	Улсын төсөвт төвлөрсөн орлого										
	Бүгд дүн			Иргэний бүртгэлийн орлого		Дахин авалтын гэрчилгээний орлого		Шилжилт хөдөлгөөний орлого		Иргэний үнэмлэхний орлого	
	2015 оны XI	2016 оны XI	2016% 2015	2015 оны XI	2016 оны XI	2015 оны XI	2016 оны XI	2015 оны XI	2016 оны XI	2015 оны XI	2016 оны XI
Алтанбулаг	3,116.0	5,939.5	190.6%	115.00	87.50	65.00	49.00	581.00	679.00	2355.00	5124.00
Аргалант	2,728.5	2,982.0	109.3%	42.50	63.00	5.00	21.00	501.00	441.00	2180.00	2457.00
Архуст	1,485.0	1,505.0	101.3%	62.50	49.00	40.00	42.00	227.50	238.00	1155.00	1176.00
Батсүмбэр	6,010.5	10,145.1	168.8%	155.00	301.00	125.00	63.00	1793.50	1423.10	3937.00	8358.00
Баян	525.1	3,526.6	671.6%	67.50	126.00	30.00	42.00	287.50	376.60	140.10	2982.00
Баяндэлгэр	1,429.0	2,988.3	209.1%	47.50	49.00	40.00	56.00	351.50	363.30	990.00	2520.00
Баянжаргалан	1,226.5	3,357.2	273.7%	35.00	45.50	35.00	63.00	241.50	287.70	915.00	2961.00
Баяннөжүүл	2,064.5	4,181.1	202.5%	65.00	91.00	30.00	63.00	209.50	268.10	1760.00	3759.00
Баянхангай	1,756.5	2,641.1	150.4%	42.50	73.50	70.00	91.00	264.00	229.60	1380.00	2247.00
Баянцагаан	2,103.0	2,802.1	133.2%	55.00	91.00	35.00	7.00	176.50	184.10	1836.50	2520.00
Баянцогт	2,154.5	3,318.0	154.0%	60.00	87.50	25.00	28.00	404.50	451.50	1665.00	2751.00
Баянчандмань	3,451.5	5,987.1	173.5%	72.50	147.00	80.00	35.00	647.00	975.10	2652.00	4830.00
Борнуур	4,514.5	8,841.0	195.8%	155.00	311.50	130.00	133.00	749.50	395.50	3480.00	8001.00
Бүрэн	987.0	4,214.7	427.0%	62.50	105.00	5.00	64.50	266.70	855.00	855.00	3843.00
Дэлгэрхаан	1,505.5	2,944.9	195.6%	450.00	63.00	55.00	21.00	190.50	214.90	810.00	2646.00
Жаргалант	4,634.0	2,115.4	45.6%	87.50	203.00	125.00	49.00	671.50	924.70	3750.00	938.70
Заамар	3,585.0	9,636.9	268.8%	185.00	269.50	65.00	21.00	621.50	925.40	2713.50	8421.00
Зуунмод	13,749.4	28,400.6	206.6%	675.00	997.50	480.00	399.00	324.40	3965.50	12270.00	23038.58
Лун	2,971.5	4,785.2	161.0%	85.00	77.00	45.00	77.00	381.50	473.20	2460.00	4158.00
Мөнгөнморьт	2,095.0	3,809.4	181.8%	42.50	70.00	60.00	49.00	312.50	456.40	1680.00	3234.00
Өндөрширээт	1,850.0	3,335.5	180.3%	53.00	66.50	15.00	28.00	192.00	175.00	1590.00	3066.00
Сүмбэр	1,522.0	3,335.5	219.2%	50.00	77.00	45.00	49.00	212.00	458.50	1215.00	2751.00
Сэргэлэн	1,650.5	3,346.7	202.8%	57.50	56.00	75.00	105.00	303.00	287.70	1215.00	2898.00
Цээл	2,119.5	4,545.1	214.4%	72.50	98.00	35.00	119.00	437.00	506.10	1575.00	3822.00
Угтаалцайдам	2,274.5	3,987.9	175.3%	67.50	94.50	75.00	49.00	362.00	400.40	1770.00	3444.00
Эрдэнэ	2,976.0	5,919.9	198.9%	97.50	140.00	60.00	49.00	433.50	732.90	2385.00	4998.00
Эрдэнэсант	4,477.5	7,028.0	157.0%	127.50	192.50	100.00	77.00	530.00	731.50	3720.00	6027.00
Нийт дүн	78,962.5	145,619.8	184.4%	3088.00	4032.00	1950.00	1785.00	11470.40	16831.50	62454.10	122971.28

Орон нутгийн төсөвт төвлөрүүлсэн орлогын гүйцэтгэл /мян ₮/

Сумдын нэр	Бүгд дүн			Орон нутгийн төсөвт төвлөрсөн орлого					
				Шилжилт хөдөлгөөний тэмдэгтийн хураамж		Иргэний үнэмлэхний тэмдэгтийн хураамж		Торгууль	
	2015 оны XI	2016 оны XI	2016% 2015	2015 оны XI	2016 оны XI	2015 оны XI	2016 оны XI	2015 оны XI	2016 оны XI
Алтанбулаг	774.1	1,205.4	155.7%	171.0	235.2	518.1	970.2	85.0	-
Аргалант	574.0	813.5	141.7%	168.8	126.0	375.2	687.5	30.0	-
Архуст	357.1	399.3	111.8%	68.0	96.6	254.1	258.7	35.0	44.0
Батсүмбэр	1,626.6	2,683.9	165.0%	303.0	432.6	963.6	1,838.8	360.0	412.5
Баян	471.1	783.8	166.4%	86.0	116.2	320.1	656.0	65.0	11.6
Баяндэлгэр	429.8	827.5	192.5%	157.0	119.0	217.8	554.5	55.0	154.0
Баянжаргалан	335.3	748.0	223.1%	74.0	96.6	201.3	651.4	60.0	-
Баянөнжүүл	536.2	1,206.9	225.1%	81.0	99.4	310.2	827.0	145.0	280.5
Баянхангай	488.6	766.4	156.9%	70.0	107.1	303.6	494.3	115.0	165.0
Баянцагаан	732.7	675.2	92.2%	72.0	65.8	425.7	554.4	235.0	55.0
Баянцогт	556.3	828.0	148.8%	110.0	156.8	366.3	605.2	80.0	66.0
Баянчандмань	1,111.9	1,504.0	135.3%	200.0	309.4	636.9	1,062.6	275.0	132.0
Борнуур	1,204.6	2,358.8	195.8%	229.0	257.6	765.6	1,760.2	210.0	341.0
Бүрэн	161.9	1,024.9	633.1%	20.0	114.8	141.9	910.1	-	-
Дэлгэрхаан	255.2	707.4	277.2%	52.0	86.8	178.2	582.1	25.0	38.5
Жаргалант	1,402.2	2,883.3	205.6%	209.0	312.2	838.2	2,065.1	355.0	506.0
Заамар	1,114.1	2,453.8	220.3%	201.0	326.2	683.1	1,852.6	230.0	275.0
Зуунмод	4,035.3	7,021.8	174.0%	1,109.0	1,607.2	2,256.3	5,414.6	670.0	-
Лүн	785.5	820.2	104.4%	113.5	127.4	462.0	494.8	210.0	198.0
Мөнгөнморьт	519.6	1,172.2	225.6%	83.0	158.2	336.6	711.5	100.0	302.5
Өндөрширээт	429.8	942.6	219.3%	58.0	75.6	316.8	674.5	55.0	192.5
Сүмбэр	344.5	820.7	238.2%	57.0	210.0	247.5	605.2	40.0	5.5
Сэргэлэн	389.6	783.5	201.1%	112.0	131.6	237.6	637.6	40.0	14.3
Цээл	534.1	1,332.1	249.4%	119.0	177.8	320.1	840.8	95.0	313.5
Уггаалцайдан	624.9	1,032.2	165.2%	105.0	126.0	339.9	757.7	180.0	148.5
Эрдэнэ	650.2	2,286.3	351.6%	118.0	235.2	442.2	1,099.6	90.0	951.5
Эрдэнэсант	1,503.3	1,565.3	104.1%	149.0	239.4	729.3	1,325.9	625.0	-
Нийт дүн	21,948.5	39,647.3	180.6%	4,295.3	6,146.7	13,188.2	28,893.2	4,465.0	4,607.4

Үл хөдлөх эд хөрөнгийн бүртгэл.

Улсын бүртгэлийн хэлтсийн мэдээгээр 2016 оны 11-р сард нийт 895 иргэд, аж ахуйн нэгжийн үл хөдлөх хөрөнгөд бүртгэл хийснээс үл хөдлөх эд хөрөнгийн өмчлөх эрхийн анхны бүртгэл 38; төрөөс үнэгүй өмчлүүлсэн газрын өмчлөх эрхийн анхны бүртгэл 380; газар эзэмших, ашиглах эрхийн анхны бүртгэл 4; бэлэглэлийн гэрээ 31; худалдах, худалдан авах гэрээ 42; өв залгамжлал 6; барьцааны гэрээний бүртгэл 166; бусад бүртгэл 228 тус бүр бүртгүүлээ.

Улсын бүртгэлийн хэлтэс Эд хөрөнгийн эрхийн бүртгэлийн 11 сарын мэдээ

Үзүүлэлтүүд		2015 XI	2016 XI	2016-XI 2015-XI
Газраас бусад үл хөдлөх эд хөрөнгө өмчлөх эрхийн улсын бүртгэл	Үл хөдлөх эд хөрөнгийн өмчлөх эрхийн анхны бүртгэл	39	38	97.4%
	Төрөөс үнэгүй хувьчилсан орон сууцны баталгаажуулалт	1		
Бүгд		40	38	95.0%
Газар өмчлөх эрхийн улсын бүртгэл	Төрөөс худалдаж авсан газрын өмчлөх эрхийн анхны бүртгэл			
	Төрөөс үнэгүй өмчлүүлсэн газрын өмчлөх эрхийн анхны бүртгэл	391	380	97.2%
	Газар эзэмших, ашиглах эрхийн анхны бүртгэл	1	4	
Бүгд		392	384	98.0%
Гэрээний бүртгэл	Бэлэглэлийн гэрээ	35	31	88.6%
	Худалдах, Худалдан авах гэрээ	32	42	131.3%
	Өв залгамжлал	14	6	42.9%
	Барьцааны гэрээний бүртгэл	126	166	131.7%
Бүгд		207	245	118.4%
Бусад бүртгэл		252	228	90.5%
Нийт		891	895	100.4%

Улсын бүртгэлийн хэлтсийн Хуулийн этгээдийн бүртгэлийн мэдээгээр 2016 оны эхний 11 сард нийт 117 аж ахуйн нэгж шинээр бүртгүүлснээс хязгаарлагдмал хариуцлагатай компани/ХХК/ 73; нийгэмд үйлчилдэг төрийн бус байгууллага /НҮТББ/ 18; шашин 3; боловсрол сургалтын байгууллага /БСБ/1; гишүүддээ үйлчилдэг төрийн бус байгууллага /ГҮТББ/ 6; үйлдвэрчний эвлэлийн байгууллага /ҮЭБ/ 4; Төсөвт 5; Хоршоо 4; бүх гишүүд нь бүрэн хариуцлагатай нөхөрлөл /ББН/1; хязгаарлагдмал хариуцлагатай нөхөрлөл /ХХН/ 1; орон нутгийн өмчит аж ахуйн тооцоот үйлдвэрийн газар/ОНӨААТҮГ/ 1 тус бүр бүртгүүлээ.

Шинээр бүртгүүлсэн аж ахуй нэгжийн 2016 оны эхний 11 сарын мэдээ

Үзүүлэлтүүд	ХК	ХХК	НУТББ	ГҮТББ	ЗБН	ББН	Хоршоо	ХЗХ	Сан	Шашин	Төсөвт	ТӨҮҮГ	ТӨХК	ҮЭБ	ББСБ	БСБ	ХХН	ОНӨААТҮГ	Нийт бүртгэлтэй
Алтанбулаг		1									1								2
Аргалант																		1	1
Архуст		1																	1
Батсүмбэр		8		1		1								1					11
Баян		1																	1
Баяндэлгэр																			
Баянжаргалан																			
Баян-Өнжүүл																			
Баянцагаан		2		1															3
Баянхангай																			
Баянцогт		1																	1
Баянчандмань		4	1	1				2											8
Борнуур		4	1				2			1									8
Бүрэн		3																	3
Дэлгэрхаан																			
Жаргалант		5	1	1															7
Заамар		8	1							1									10
Зуунмод		22	11	1						1	3			3		1	1		43
Лүн		1	1																2
Мөнгөнморьт																			
Өндөрширээт																			
Сүмбэр																			
Сэргэлэн		2	1																3
Угтаалцайдам		2	1								1								4
Цээл																			
Эрдэнэ		2		1															3
Эрдэнэсант		6																	6
Нийт		73	18	6		1	4			3	5			4		1	1		117

Хуулийн этгээдийн бүртгэлийн 2016 оны 11 сарын мэдээгээр 209 аж ахуй нэгж байгууллага нэмэлт өөрчлөлт хийлгэснээс үүсгэн байгуулагч өөрчлөгдсөн 59; гишүүн нэмэгдсэн, хасагдсан 23; дүрэм шинэчилсэн 4; дахин гэрчилгээ 11; удирдлага өөрчлөгдсөн 34; үйл ажиллагааны чиглэл өөрчлөгдсөн 17; дүрмийн сан нэмэгдсэн, хасагдсан 22; хаяг өөрчлөгдсөн 2; нэр хэлбэр өөрчлөгдсөн 18; татан буугдсан 19 тус тус бүртгүүллээ. Мөн 58 иргэн, 19 хуулийн этгээдэд лавлагаа олголоо.

Аж ахуйн нэгж байгууллагын нэмэлт өөрчлөлтийн бүртгэлийн 2016 оны эхний 11 сарын мэдээ

Үзүүлэлтүүд	Үүсгэн байгуулагч өөрчлөгдсөн	Гишүүн нэмэгдсэн, хасагдсан	Дүрэм шинэчилсэн	Дахин гэрчилгээ	Удирдлага өөрчлөгдсөн	Үйл ажиллагааны чиглэл өөрчлөгдсөн	Дүрмийн сан нэмэгдсэн хасагдсан	Хаяг өөрчлөгдсөн	Нэр хэлбэр өөрчлөгдсөн	Нэгдсэн	Татан буугдсан	Салбар бүртгүүлсэн	Нийт өөрчлөлт	Лавлагаа /иргэн/	Лавлагаа /хуулийн этгээд/
Алтанбулаг		2			1		1				1		5		
Аргалант				1		1	1						3		
Архуст				1	2		1						4		
Батсүмбэр	3		1	1	1				1		1		8		
Баян	1				1		1						3		
Баяндэлгэр	1					1							2		
Баянжаргалан	2				1								3		
Баян-Өнжүүл											1		1		
Баянцагаан	1	1			1		1						4		
Баянхангай													0		
Баянцогт	2	2			2	1	1						8		
Баянчандмань	2			1	2	1	2				2		10		
Борнуур	1	2				1	1				1		6		
Бүрэн		1			2								3		
Дэлгэрхаан	1												1		
Жаргалант	7	1		3	4	2	2		1		1		21		
Заамар	5												5		
Зуунмод	22	4	1	2	8	6	7		15	1	10		76		
Лүн		1	1			1	1	1					5		
Мөнгөнморьт				1	1								2		
Өндөрширээт					3								3		
Сүмбэр	2	2					2						6		
Сэргэлэн	2	1			1			1					5		
Угтаалцайдам	1	1			1						1		4		
Цээл	1	1				1	1		1				5		
Эрдэнэ	4		1	1		2					1		9		
Эрдэнэсант	1	4			3								8		
Нийт	59	23	4	11	34	17	22	2	18		19		209	58	19

Оюуны өмч, Улсын бүртгэлийн хэлтсийн бүртгэл хяналтын 11 сарын мэдээ

Үзүүлэлт	I	II	III	IV	V	VI	VII	VIII	IX	X	XI
<b>Бүртгэл хяналт,шалгалтын нэгдсэн тоо</b>	<b>13</b>	<b>30</b>	<b>36</b>	<b>38</b>	<b>43</b>	<b>48</b>	<b>54</b>	<b>56</b>	<b>56</b>	<b>58</b>	<b>63</b>
Төлөвлөгөөт шалгалт	2	3	3	3	3	3	3	3	3	3	3
Гүйцэтгэлийн шалгалт		1	1	1	1	1	1	1	1	1	1
Үүнээс											
Гэнэтийн болон төлөвлөгөөт бус шалгалт	1	1	1	1	1	1	1	1	1	1	1
Өргөдөл, санал, гомдлын мөрөөр хийсэн шалгалт	10	25	31	33	38	44	49	51	51	53	58
<b>Хяналт тавьсан бүртгэлийн нийт тоо</b>	<b>335</b>	<b>510</b>	<b>508</b>	<b>554</b>	<b>591</b>	<b>628</b>	<b>601</b>	<b>603</b>	<b>603</b>	<b>605</b>	<b>617</b>
Иргэний бүртгэлийн чиглэлээр	220	300	320	350	365	383	375	377	377	379	391
Эд хөрөнгийн эрхийн бүртгэлийн чиглэлээр	35	40	16	32	32	32	32	32	32	32	32
Үүнээс											
Хуулийн этгээдийн бүртгэлийн чиглэлээр	30	50	52	52	54	57	54	54	54	54	54
Улсын бүртгэлийн архивын чиглэлээр	50	120	120	120	140	162	140	140	140	140	140
<b>Илрүүлсэн нийт зөрчил</b>	<b>229</b>	<b>369</b>	<b>319</b>	<b>411</b>	<b>411</b>	<b>411</b>	<b>411</b>	<b>411</b>	<b>411</b>	<b>411</b>	<b>413</b>
Иргэний бүртгэлийн чиглэлээр	216	288	298	314	314	314	314	314	314	314	316
Эд хөрөнгийн эрхийн бүртгэлийн чиглэлээр	8	9	9	25	25	25	25	25	25	25	25
Үүнээс											
Хуулийн этгээдийн бүртгэлийн чиглэлээр											
Улсын бүртгэлийн архивын чиглэлээр	5	72	72	72	72	72	72	72	72	72	72
<b>Зөрчлийн шийдвэрлэлт</b>	<b>331</b>	<b>456</b>	<b>522</b>	<b>657</b>	<b>804</b>	<b>951</b>	<b>938</b>	<b>972</b>	<b>966</b>	<b>1028</b>	<b>1277</b>
Эрх бүхий хууль,хяналтын байгууллагад шилжүүлсэн											1
Шалгалтын явцад шийдвэрлэсэн зөрчлийн тоо	220	288	298	298	298	298	303	304	304	306	310
Үүнээс											
Улсын байцаагчийн мэдэгдэл, албан шаардлагаар арилгасан зөрчлийн тоо											
Хүчингүй болгосон бүртгэлийн тоо	1	3	4	4	4	4	4	4	4	4	4
Захиргааны хариуцлага ногдуулсан	110	165	220	355	502	721	631	664	658	718	962
<b>Ногдуулсан торгуулийн хэмжээ /мян.төг/</b>	<b>560.0</b>	<b>835.0</b>	<b>1105.0</b>	<b>1785.0</b>	<b>2520.0</b>	<b>2790.0</b>	<b>2890.0</b>	<b>3055.0</b>	<b>4245.0</b>	<b>4727.0</b>	<b>5337.0</b>
Хяналтын улсын байцаагчийн дүгнэлт	10	18	25	27	32	40	41	37	37	38	51
Хяналтын улсын байцаагчийн хориг											
Үйлдсэн Хянасан Түдгэлзүүлсэн Цуцалсан											

# Бусад

## Шүүхийн шийдвэр гүйцэтгэл

Шүүхийн шийдвэр гүйцэтгэлийн албаны 2016 оны эхний 11 сарын мэдээгээр ажиллагаа хийгдэж байгаа 858 гүйцэтгэх хуудсанд нийт 4.52 тэрбум ₮-ийн төлбөр тэтгэлэг ногдов. Үүнээс 18 гүйцэтгэх хуудсанд ногдох 853.6 сая ₮-ийн материалд шүүхийн байцаан шийтгэх ажиллагаа хийгдэж, биелүүлбэл зохих 840 гүйцэтгэх хуудасны 3.67 тэрбум ₮-өөс 465 хуудасны 972.7 сая ₮-ийг биелүүлж, бодит биелэлтийн хувь гүйцэтгэх хуудасны тоогоор 55.36 хувь, үнийн дүнгээр 26.50 хувь болж 2015 оны мөн үеэс гүйцэтгэх хуудасны биелэлт 0.08 нэгжээр, үнийн дүнгийн биелэлт 17.4 нэгжээр тус тус буурлаа.

Аймгийн шүүхийн шийдвэр гүйцэтгэлийн албаны ажлын 2016 оны 11 сарын мэдээ.

	Ажиллагаа хийгдэж байгаа материал		Хасагдах БША хийгдэж байгаа		Биелүүлбэл зохих		Бодитой биелүүлсэн		Бодит биелэлтийн хувь		Үлдэгдэл		
	Гүйцэтгэх хуудасны тоо	Үнийн дүн (мянган ₮)	Гүйцэтгэх хуудасны тоо	Үнийн дүн (мянган ₮)	Гүйцэтгэх хуудасны тоо	Үнийн дүн (мянган ₮)	Гүйцэтгэх хуудасны тоо	Үнийн дүн (мянган ₮)	Гүйцэтгэх хуудасны тоогоор	Үнийн дүнгээр	Гүйцэтгэх хуудасны тоо	Үнийн дүн (мянган ₮)	
2007-11	897	2076 002.5	180	1155 782.8	717	920 219.7	327	297 063.5	45.61%	32.28%	390	623 156.2	
2008-11	825	1717 376.1	165	627 812.6	660	1089 563.5	379	655 869.0	57.42%	60.20%	281	433 694.5	
2009-11	840	2423 422.7	149	963 247.5	691	1460 175.2	412	1016 651.0	59.62%	69.63%	279	443 524.2	
2010-11	1122	2122 466.6	88	563 305.8	1034	1559 160.8	413	868 950.9	39.94%	55.73%	621	690 209.9	
2011-11	1190	2782 618.2	94	1324 379.2	1096	1458 239.0	553	860 694.3	50.46%	59.02%	543	597 544.7	
2012-11	1106	2354 132.9	49	770 315.1	1057	1583 817.8	508	1076 491.7	48.06%	67.97%	549	507 326.1	
2013-11	1361	3812 626.4	98	1002 449.1	1263	2810 177.3	606	1007 999.7	47.98%	35.87%	657	1802 177.6	
2014-11	1361	4110 311.5	515	1074 609.5	846	3035 702.0	484	2192 872.2	57.21%	72.24%	362	842 829.8	
2015-11	805	3355 923.1	42	704 148.8	763	2651 774.3	423	1164 063.8	55.44%	43.90%	340	1487 710.5	
2016-11	858	4524 954.8	18	853 634.2	840	3671 320.6	465	972 745.0	55.36%	26.50%	375	2698 575.6	
үүнээс	Банкны байгууллагад төлөх	65	1204216.5	3	217 213.3	62	987 003.2	24	185 618.5	38.71%	18.81%	38	801 384.7
	Нийгмийн даатгалын байгууллагад төлөх	3	102 736.5			3	102 736.5	2	20 736.5	66.67%	20.18%	1	82 000.0
	Татварын болон орон нутгийн төсөвт орох	7	326 815.1	2	283 964.1	5	42 851.0	2	13 473.1	40.00%	31.44%	3	29 377.9
Төрийн байгууллагад төлөх	116	582 627.9	2	228 158.6	114	354 469.3	76	128 111.8	66.67%	36.14%	38	226 357.5	
Хүүхдийн тэтгэвэр	285	456 916.9	9	8 753.4	276	448 163.5	18	246 623.0	6.52%	55.03%	258	201 540.5	

Тайлбар: БША- Байцаан шийтгэх ажиллагаа хийгдэж байгаа

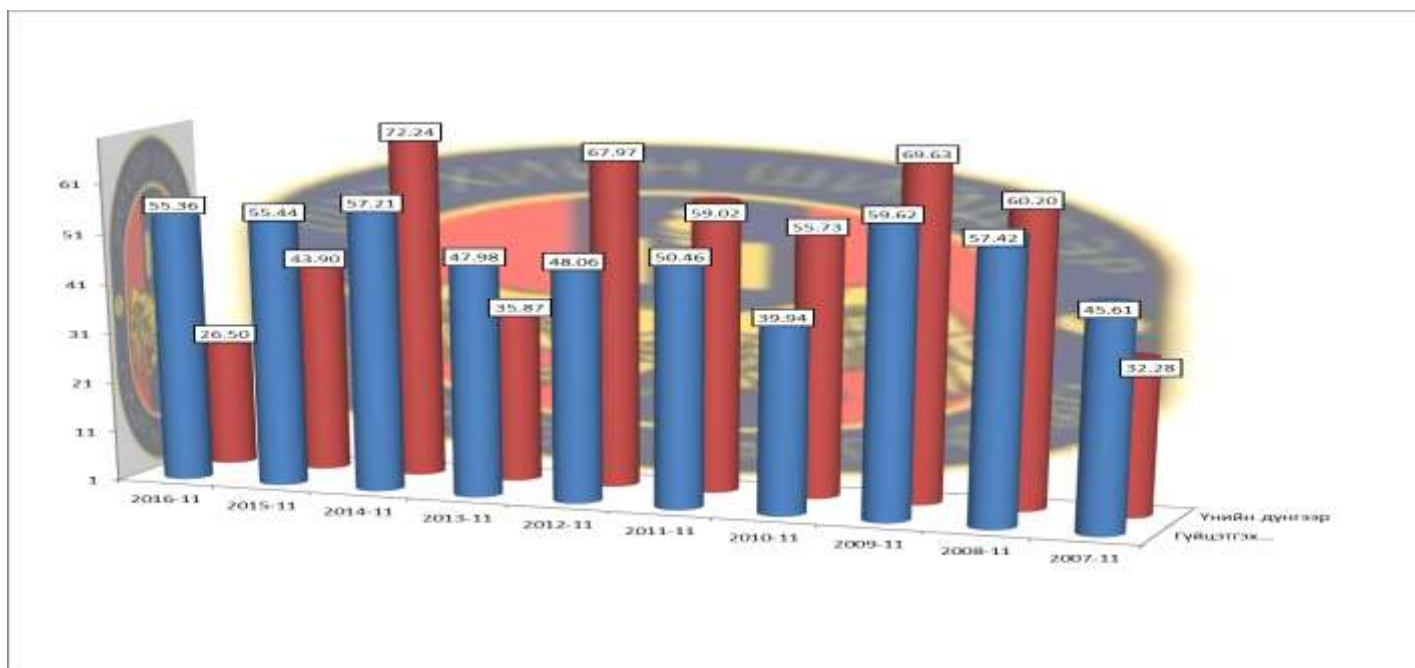

## Стандартчилал хэмжилзүй

Стандартчилал хэмжилзүйн хэлтсийн 2016 оны эхний 11 сарын мэдээгээр нийт 292 аж ахуй нэгж иргэнд стандартын салбар сангийн үйлчилгээ үзүүлснээс тохирлын баталгаажуулалт 515; үүнээс тохирлын гэрчилгээ 437, дотоодын бүтээгдэхүүний баталгаажуулалт 78; хэмжих хэрэгслийн баталгаажуулалт 3679; үүнээс цулын хэмжүүр 764, жин 655, туухай 96, автомашины жин 13; эзэлхүүн зарцуулалтын хэмжүүр 388; үүнээс түгээгүүрийн хэмжүүр 226, мерник 16, шингэн бүтээгдэхүүнийг хэмжих хэрэгсэл 12, сүмбэн метр 36, уртын хэмжих хэрэгсэл 13, усны тоолуур 85; нэг фазын тоолуур 2505, дулаан даралт 22, даралтны аппарат 5 тус бүр баталгаажуулсан байна.

Аймгийн Стандартчилал хэмжилзүйн төвийн үйл ажиллагааны статистик мэдээ

(2016 оны эхний 11сард)

Үзүүлэлтүүд	2008-11	2009-11	2010-11	2011-11	2012-11	2013-11	2014-11	2015-11	2016-11	Хувь
<b>1 Тохирлын баталгаажуулалт</b>	<b>1424</b>	<b>1355</b>	<b>1311</b>	<b>1493</b>	<b>1611</b>	<b>1587</b>	<b>501</b>	<b>484</b>	<b>515</b>	<b>106.40%</b>
Үйлчилгээний баталгаажуулалт										
-тохирлын гэрчилгээ	543	465	486	518	531	507	416	409	437	106.85%
<b>Бүтээгдэхүүний баталгаажуулалт</b>	<b>881</b>	<b>890</b>	<b>825</b>	<b>975</b>	<b>1080</b>	<b>1080</b>	<b>85</b>	<b>75</b>	<b>78</b>	<b>104.00%</b>
-дотоодын бүтээгдэхүүн	81	80	75	75	80	80	85	75	78	104.00%
-импортын бүтээгдэхүүн	800	810	750	900	1000	1000				
-экспортын бүтээгдэхүүн										
<b>2 Хэмжих хэрэгслийн баталгаажуулалт</b>	<b>2630</b>	<b>4030</b>	<b>3490</b>	<b>2331</b>	<b>5451</b>	<b>7440</b>	<b>5165</b>	<b>3984</b>	<b>3679</b>	<b>92.34%</b>
Цулын хэмжүүр	1238	1382	1288	1097	1184	1112	2450	1182	764	64.64%
-жин	664	785	779	860	929	848	1224	960	655	68.23%
-туухай	569	590	500	227	244	254	1001	207	96	46.38%
тунагч	5	7	9	10	11	10	216	8		
-автомашинны жин							9	7	13	185.71%
<b>Эзэлхүүн зарцуулалтын хэмжүүр</b>	<b>283</b>	<b>473</b>	<b>376</b>	<b>495</b>	<b>398</b>	<b>367</b>	<b>534</b>	<b>426</b>	<b>388</b>	<b>91.08%</b>
түгээгүүрийн хошуу	158	258	190	316	208	232	360	335	226	67.46%
-мерник	46	52	49	53	52	53	47	1	16	1600.00%
-сүмбэн метр	57	90	64	109	71	71	104	52	36	69.23%
-шингэн бүтээгдэхүүнийг хэмжих хэрэгсэл	22	73	70	12	51	6	10	12	12	100.00%
-уртын хэмжих хэрэгсэл			3	5	6		9	6	13	216.67%
-Усны тоолуур					10	5	4	20	85	425.00%
<b>Цахилгаан хэмжүүр</b>	<b>1109</b>	<b>2175</b>	<b>1826</b>	<b>739</b>	<b>3869</b>	<b>5961</b>	<b>2181</b>	<b>2376</b>	<b>2527</b>	<b>106.36%</b>
-нэг фазын тоолуур	1109	2168	1821	657	3800	5877	2040	2108	2505	118.83%
-гурван фазын тоолуур		7	5	82	69	84	141	204		
дулаан даралт								64	22	34.38%
<b>4 Дулаан даралтын хэмжүүр</b>	<b>0</b>	<b>0</b>	<b>0</b>	<b>0</b>	<b>0</b>	<b>0</b>	<b>0</b>	<b>0</b>	<b>5</b>	
Даралтны аппарат									5	
<b>5 Стандартын салбар сангийн үйлчилгээ</b>	<b>180</b>	<b>200</b>	<b>200</b>	<b>180</b>	<b>250</b>	<b>260</b>	<b>222</b>	<b>280</b>	<b>292</b>	<b>104.29%</b>
-аж ахуйн нэгж иргэдийн тоо	180	200	200	180	250	260	222	280	292	104.29%

## Санхүүгийн хяналт, шалгалт

Аймгийн Засаг даргын дэргэдэх Санхүүгийн хяналт, аудитыг алба 2016 оны эхний 11 сард 103 нэгж байгууллагад хяналт, шалгалт хийж 188.1 сая -ийн зөрчил, төлбөр илэрч төлүүлбэл зохих төлбөрийн барагдуулалт 43.2 сая болж 22.99 хувьтай байгаа нь 2015 оны мөн үеэс 25.99 хувиар өслөө.

Төв аймгийн засаг даргын дэргэдэх санхүүгийн хяналт, аудитын албаны  
актын биелэлтийн 2016 оны эхний 11 сарын мэдээ

Шалгасан байгууллагын нэр	Шалгасан байгууллагын тоо	Төлбөр зөрчлийн нийт дүн	Төлүүлбэл зохих төлбөрийн	Үүнээс		Барагдуулсан		Дутуу төлөлт		Биелэлтийн хувь	Тайлбар
				Төсөвт	Тухайн байгууллагад	Төсөвт	байгууллагад	Төсөвт	Тухайн байгууллагад		
1 Хүмүүн цогцолбор сургууль	1										Төлбөр зөрчил гараагүй.
2 Нийгмийн даатгалын хэлтэс	1										Төлбөр зөрчил гараагүй.
3 Зуунмод сумын ИТХ, ЗДТГ	2	1451.5	1451.5	1451.5		1226.5		225		<b>84.50%</b>	14 хүн, 1451.5 мян ₮, зор.бүс 1150.0, илүү олго-сон нөхөн олговор 301.5 мян ₮, 1 албан 2 хүн 2 акт, данс бүртгэлгүй 1601.2 мян ₮
4 Стандарчилал хэмжил зүйн хэлтэс	1	1729.2	1729.2	1729.2		1729.2				<b>100.00%</b>	25 хүн 4 акт, илүү нөхөн олговор 920.5 мян₮, илүү цалин 1122.6 мян ₮,зор.бүс 115.0 мян₮
5 Газрын Харилцаа Барилга Хот Байгуулалтын Газар	1	2158.1	2158.1	2158.1		1086.6		1071.5		<b>50.35%</b>	7 акт 53 хүн, илүү олгосон нөхөн олговор 291.0 мян₮, илүү олгосон цалин хөлс 3039.9 мян ₮
6 Бүжинхэн, Дэгдээхий, Ирээдүй цогцолбор цэцэрлэгүүд	3	3330.9	3330.9	3330.9		3330.9				<b>100.00%</b>	5 акт 1 акт ур чадварын нэмэгдэл
7 Хүүхэд гэр бүл хөгжлийн хэлтэс	1	608.5	608.5	608.5		608.5				<b>100.00%</b>	5 акт
8 Монгол туургатан театр	1	2605.9	2605.9	2605.9				2605.9		<b>87.35%</b>	5 акт
9 Музей	1	56.3	56.3	56.3					85.3	<b>73.08%</b>	2 акт 6
10 5-р сургууль	1	6619.8	6619.8	2666.5	3953.3	1829.2	3953.3	837.3			2 акт, илүү шат 803.7, илүү цалин 1083.1 мян₮
11 Номын сан	1	316.9	316.9	316.9		231.6					8 акт, ХХОАТ-250.0, зор. бүс-2664.2, данс бүр.гүй 531.1, илүү олгосон цалин 482.4 мян ₮, 1 а/ш 1 акт, илүү цайгын хөлс, бүгд 1006.9 мян ₮
12 Заамар сумын МСУТ	1	1886.8	1886.8	1886.8		1886.8				<b>100.00%</b>	2 акт, илүү урамшил 956.2, бүртгэлгүй 436.1 м₮
13 Заамар сумын төсөвт байгууллагууд	6	3927.6	3927.6	3927.6		3927.6				<b>100.00%</b>	Төлбөр зөрчил гараагүй.
14 Хүүхдийн Сувилгаа Чийрэгжүүлэлтийн Төв	1	1006.9	1006.9	1006.9		1006.9				<b>100.00%</b>	1 акт, ХХОАТ 1595.1 мян ₮
15 Боловсрол Соёлын Газар	1	1392.3	1392.3	576.7	815.6	576.7	815.6			<b>100.00%</b>	6 акт, 4 а/ш 15 заалт, дутагдал 2271.3, зор. Бүс 525.0, илүү урамшил 2431.4 мян₮
16 Дөрөв дүгээр сургууль	1										2 акт, урьд-185.0, ндш-52.8 мян₮
17 Сэргэлэн сумын төсөвт байгууллагууд	6	13441.6	13441.6	13120.1	321.5	4355	321.5	8765.1		<b>34.79%</b>	3 акт, 1 а/ш-3 заалт, нөхөн олгох 322.3, сумын төсөвт 2000.0, онхс-д 4921.1 мян₮
18 Ус цаг уур орчны шинжилгээний алба	1	919.6	919.6	919.6		919.6				<b>100.00%</b>	11 акт, дутагдал 565, СХС-3000, зор.бүс 755.5, урамшил, урьд, илүү цалин 2611.6
19 Дэлгэрхаан сумын төсөвт байгууллагууд	6										8 акт, 20 хүн, татвар-178.5, зор.бүс-871.8, үнд.бар-гүй-316.2, урьд-100, илүү урамшил-638.3
20 Биеийн тамир спортын газар	1	1595.1	1595.1	1595.1		1595.1				<b>100.00%</b>	Хяналт шалгалт үргэлжлэн хийгдэж байна.
21 Баян сумын төсөвт байгууллагууд	6	5227.7	5227.7	2956.4	2271.3	2956.4	2271.3			<b>100.00%</b>	Хяналт шалгалт үргэлжлэн хийгдэж байна.
22 АЗДТГ, Төрийн сан /хүсэлт/	1	758.6	758.6	758.6		758.6				<b>100.00%</b>	5 акт, өр хаасан 252.0, зор.бүс 1913.5, тат110
23 Онцгой байдлын газар	1	237.8	237.8	237.8		237.8				<b>100.00%</b>	1 акт, захирамжийн заалт
24 Аргалант сумын төсөвт байгууллагууд	6	7243.4	7243.4	6921.1	322.3		6921.1	322.3		<b>1.00%</b>	Хуулийн байгууллагад шилжүүлэх
25 Баянхангай сумын төсөвт байгууллагууд	6	6932.1	6932.1	3367.1	3565	2636.4		730.7	3565	<b>38.03%</b>	10 акт, зор.бүс 49488.8, үндсэн баримтгүй зар.сан 312.5, илүү цалин төмилөлт 343.0
26 Лүн сумын төсөвт байгууллагууд	6	2204.8	2204.8	2204.8		2204.8				<b>100.00%</b>	15 акт, илүү урамшил, цалин 7199.4, зор.бүс 5246.9, дутагдал
27 Баянжаргалан сумын төсөвт байгууллагууд	6	2490.3	2490.3	1852.8	637.5	70		1782.8	637.5	<b>2.81%</b>	4 акт, зор.бүс 3344.9, илүү урамшил 109.2, ХХОАТ
28 Баяндэлгэр сумын төсөвт байгууллагууд	6	1176.5	1176.5	1176.5		150.9		1025.6		<b>12.83%</b>	10 акт, зор.бүс 1634.0, илүү цалин, урамшил 2239.0
29 Боловсрол Соёлын Газар /хүсэлт/	1	2275.5	2275.5	2275.5		2275.5					
30 Музей /хүсэлт/	1	3000	3000	3000				3000			
31 ХХААГ /хүсэлт/	1	40520	40520		40520				40520		
32 Цээл сумын төсөвт байгууллагууд	6	50144.3	50144.3	10765.5	39378.8	500		10265.5	39378.8	<b>1.00%</b>	
33 Угтаал сумын төсөвт байгууллагууд	6	12656.3	12656.3	12656.3		2005.5		10650.8		<b>15.85%</b>	
34 Баянцогт сумын төсөвт байгууллагууд	6	6338.8	6338.8		2522.9				2522.9		
35 Сүмбэр сумын төсөвт байгууллагууд	6	3873	3873	3873					3873		
<b>2016 оны 11 сар</b>	<b>103</b>	<b>188 126.1</b>	<b>188 126.1</b>	<b>90 002.0</b>	<b>94 308.2</b>	<b>35 886.9</b>	<b>7 361.7</b>	<b>54 115.1</b>	<b>86 946.5</b>	<b>22.99%</b>	
Урьд онуудын үлдэгдлээс барагдсан дүн		1 769.0	1 769.0	1 769.0						<b>100.00%</b>	
<b>БҮГД ДҮН</b>		<b>189 895.1</b>	<b>189 895.1</b>	<b>95 586.9</b>	<b>94 308.2</b>	<b>37 655.9</b>	<b>7 361.7</b>	<b>57 931.0</b>	<b>86 946.5</b>	<b>23.70%</b>	
2015-11 сар	126										
2014-11 сар	111	282 323.2	282 323.2	73 950.3	208 372.9	37 923.3	203 719.9	36 027.0	4 653.0	<b>85.59%</b>	
2013-11 сар	94	150 514.6	150 514.6	57 985.2	92 529.4	27 874.3	90 656.2	30 110.9	1 873.2	<b>78.75%</b>	
2012-11 сар	138	163 071.1	163 071.1	113 484.4	49 586.7	76 615.2	47 995.5	36 869.2	1 591.2	<b>76.41%</b>	
2011-11 сар	111	158 464.6	158 464.6	81 276.2	77 188.4	74 175.9	76 884.9	7 100.3	303.5	<b>95.33%</b>	
2010-11 сар	114	245 306.5	245 306.5	122 141.7	123 164.8	74 905.5	121 967.0	47 236.2	1 197.8	<b>80.26%</b>	
2009-11 сар	227	254 748.6	254 748.6	102 278.3	152 470.3	62 664.8	151 310.3	40 264.5	1 160.0	<b>83.99%</b>	
2008-11 сар	149	169 782.5	169 782.5	70 858.1	98 924.4	54 941.2	98 524.4	15 916.9	400.0	<b>90.39%</b>	
2007-11 сар	36	91 900.0	91 900.0	43 185.2	48 714.8	18 338.0	39 828.6	24 847.2	8 886.2	<b>63.29%</b>	

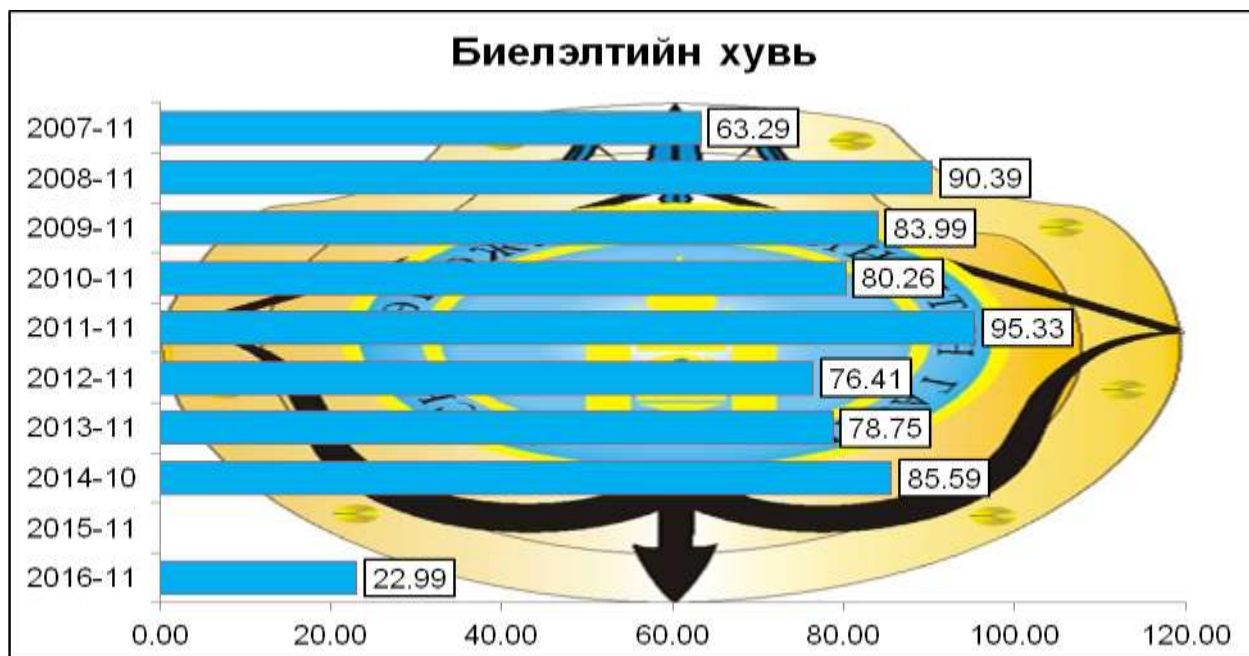

## Цаг агаарын тойм

### Төв аймгийн 2016 оны 11 сарын цаг агаарын байдлыг олон жилийн дундажтай харьцуулсан тойм

- агаарын дундаж температур -9-18 градус хүйтэн, ихэнх нутаг, Дэлгэрхаан, Заамар орчмоор дулаан, нутгийн зүүн болон өмнөд хэсэг, Алтанбулагт хамгийн хүйтэн байв.
- өдөр ажиглагдсан агаарын хамгийн дулаан температур нь +6,0+16,0 градус дулаан, нутгийн хойд хэсгээр хүйтэн, баруун өмнөд хэсгээр дулаавтар, Эрдэнэсант, Дэлгэрхаан орчмоор 15,0-16,0 градус дулаан байв.
- шөнийн хугацааны хамгийн бага температур нь -31-43 градус хүйтэн буюу нутгийн өмнөд хэсгээр дулаан, нутгийн зүүн хэсэг, томоохон голын хөндий дагуух нутгууд буюу Өндөрширээтэд 43 градус хүрч хүйтэрлээ.
- тунадас 1,4-20,0 мм, нутгийн зүүн болон өмнөд хэсгээр бага, нутгийн хойд хэсгээр арай ахиу буюу хамгийн их нь Борнуурт 20,0 мм, Батсүмбэрт 18,2 мм, Зуунмодод 18,0 мм цас орж,одоогийн байдлаар 2-24 см зузаан цастай байна. / өртөө харуулын талбай дээрх хэмжилтээр /
- Салхи ихэнх хугацаанд баруунаас 4-9 м/с, цас орох үеэр зарим газраар 12-14 м/с, түр зуур 16-18 м/с хүрч ширүүслээ. Цаг агаарын аюултай үзэгдэл ажиглагдаагүй байна.

### Олон жилийн дундажтай харьцуулсан дүгнэлт

- 2016 оны 11-р сарын цаг агаарын үзүүлэлтүүдийг 2015 оны 11-р сартай харьцуулахад:
- агаарын дундаж температур ихэнх нутгаар ойролцоо буюу 1-4 градусаар хүйтэн
  - өдрийн хамгийн их температур нь нийт нутгаар 1-5 градус орчмоор сэрүүн буюу ойролцоо
  - шөнийн хамгийн бага температур өмнөх оноос ихэнх нутгаар 1-5 градусаар хүйтэн байна.
  - сум тус бүрээр тунадасны нийлбэрийг гаргаж үзэхэд нутгийн өмнөд хэсгээр бага, ихэнх нутгаар өмнөх 11-р сараас 0,8-14,0 мм-ээр ахиу цас оржээ.
  - Сарын эхээр ихэнх өдрүүдэд өмнөх оноос нийт нутгаар дулаавтар, цас багатай байсан ч, хугацааны дунд үеэс цас орж, хүйтэрсэн байна. Цаашид дээрх нутгуудаар цасны зузаан улам нэмэгдэж, нягтарч хатууран мал өвөлжилтөнд таагүй нөлөөлөхөөр байна. Мөн 12-р сарын дунд үе, эцсээр хүчтэй цасан шуурга шуурч малын хариулга маллагаанд хүндрэл учруулж болзошгүйг онцгой анхаарна уу.

**2016 оны 11 сарын цаг уурын үндсэн үзүүлэлтүүдийг  
өмнөх оныхтой харьцуулсан байдал**

№	Цаг уурын станцын байршил	Агаарын дундаж температур		Агаарын үнэмлэхүй их температур		Агаарын үнэмлэхүй бага температур		Хур тунадасны нийлбэр		Салхины их хурд		Цасны зузаан	
		2015 оны XI сар	2016 оны XI сар	2015 оны XI сар	2016 оны XI сар	2015 оны XI сар	2016 оны XI сар	2015 оны XI сар	2016 оны XI сар	2015 оны XI сар	2016 оны XI сар	2015 оны XI сар	2016 оны XI сар
1	Бүрэн	-12.7	-11.1	16.0	14.0	-39.0	-33.0	8.8	2.4	17	17	6	2
2	Жаргалант	-12.7	-14.0	12.0	6.0	-32.0	-35.0	4.7	17.0	14	11	9	20
3	Баян-Өнжүүл	-12.1	-13.3	15.0	10.0	-37.0	-38.0	7.1	4.5	16	16	13	7
4	Зуунмод	-12.1	-13.5	10.0	7.0	-33.0	-33.0	8.7	18.0	16	14	12	13
5	Мөнгөнморьт	-16.1	-17.8	9.0	6.0	-34.0	-34.0	3.3	9.8	13	11	2	8
6	Эрдэнэсант	-10.7	-9.9	15.0	15.0	-32.0	-31.0	9.9	8.3	19	14	18	8
7	Мааньт	-15.1	-15.2	13.0	10.0	-37.0	-31.0	8.8	3.6	16	13	11	6
8	Лүн	-14.3	-15.3	11.0	10.0	-38.0	-38.0	8.8	12.4	12	16	8	7
9	Баянчандмань	-11.0	-12.2	11.0	10.0	-31.0	-32.0	5.5	6.3	15	14	8	10
10	Угтаал	-13.9	-15.6	9.0	9.0	-35.0	-35.0	5.1	13.4	13	14	11	7
11	Алтанбулаг	-13.9	-18.0	10.0	8.0	-39.0	-42.0	6.2	11.0	12	12	15	15
12	Заамар	-11.5	-11.5	12.0	8.0	-31.0	-30.0	10.4	8.5	7	7	9	9
13	Батсүмбэр	-12.2	-13.4	10.0	6.0	-33.0	-35.0	5.8	18.2	6	4	5	12
14	Эрдэнэ	-15.1	-15.4	11.0	8.0	-36.0	-34.0	7.9	11.5	16	13	10	24
15	Өндөрширээт	-13.9	-14.4	12.0	12.0	-38.0	-43.0	6.3	9.2	14	14	15	16
16	Баянжаргалан	-13.8	-13.6	12.0	11.0	-36.0	-31.0	9.3	4.0	12	8	20	10
17	Нөхөрлөл	-11.8	-12.9	11.0	10.0	-32.0	-32.0	10.1	13.2	12	14	10	10
18	Дэлгэрхаан	-9.3	-9.1	17.0	16.0	-30.0	-32.0	3.8	3.7	10	18	5	4
19	Баянцагаан	-8.7	-10.7	14.0	13.0	-30.0	-33.0	2.3	1.4	7	9	6	4
20	Борнуур	-10.6	-12.6	14.0	8.0	-31.0	-32.0	6.0	20.0	12	10	9	16
21	Залуучууд	-11.9	-11.9	10.0	6.0	-32.0	-32.0	5.7	17.8	9	7	13	24

Эх сурвалж: Аймгийн УЦУОШАлбаны мэдээгээр авав.  
ц/х-цочир хүйтрэлт

**Төв аймгийн Зуунмод хотын агаарын бохирдлын хэмжилт**

Төв аймгийн нутагт уртрагийн 106<sup>0</sup> 57<sup>1</sup>, өргөрөгийн 47<sup>0</sup> 43<sup>1</sup> солбицолд далайн түвшинээс дээш 1 529,3 метр өндөрт Зуунмод хотод байрладаг агаарын бохирдлын 1 харуулд 2004 оны 1 дүгээр сарын 1-нээс өнөөдрийг хүртэл агаарын найрлаганд байгаа хольцын концентрацийг тодорхойлох зорилгоор азотын исэл, хүхэрлэг хийн хэмжээнд хоногт 3 удаа ( 08, 14, 20 цагт ) хэмжилт хийдэг. Хольцын концентрацийг хэмжих нэгж ( мг/м3 ). Агаарын температур, салхины чиглэл, хурдны хэмжилт хамт хийдэг.

**2015, 2016 оны 11 дугаар сарын агаарын бохирдлын үзүүлэлтүүд**

Агаарын бохирдлын үзүүлэлтүүд		Зөвшөөрөгдөх /улсын хэмжээнд/		2015					2016				
		Хоногийн дундаж	Нэг удаагийн	Хоног	Сар	Улирал	Үнэмлэ хүй их	Жил	Хоног	Сар	Улирал	Үнэмлэ хүй их	Жил
Хүхэрлэг хий SO <sub>2</sub> / мг/м <sup>3</sup>		0.03	0.5	0.003	0.003		0.013		0.012	0.012		0.073	
Азотын давхар исэл/NO <sub>2</sub> /мг/м <sup>3</sup>		0.04	0.085	0.034	0.034		0.069		0.017	0.017		0.043	
Цацраг	Агаар мр/ц	0.6		0.11		0.15				0.1		0.16	
	Хөрс мр/ц	0.6		0.11		0.18				0.11		0.16	

-Тайлбар: Зуунмод сумын агаарын бохирдол нь 2016 оны 11-р сард 2014 оныхоос,NO<sub>2</sub> ын агууламж багассан үзүүлэлт харагдаж байна.

Гэвч зөвшөөрөгдөх дээд хэмжээнээс хэтэрсэн тохиолдол гараагүй

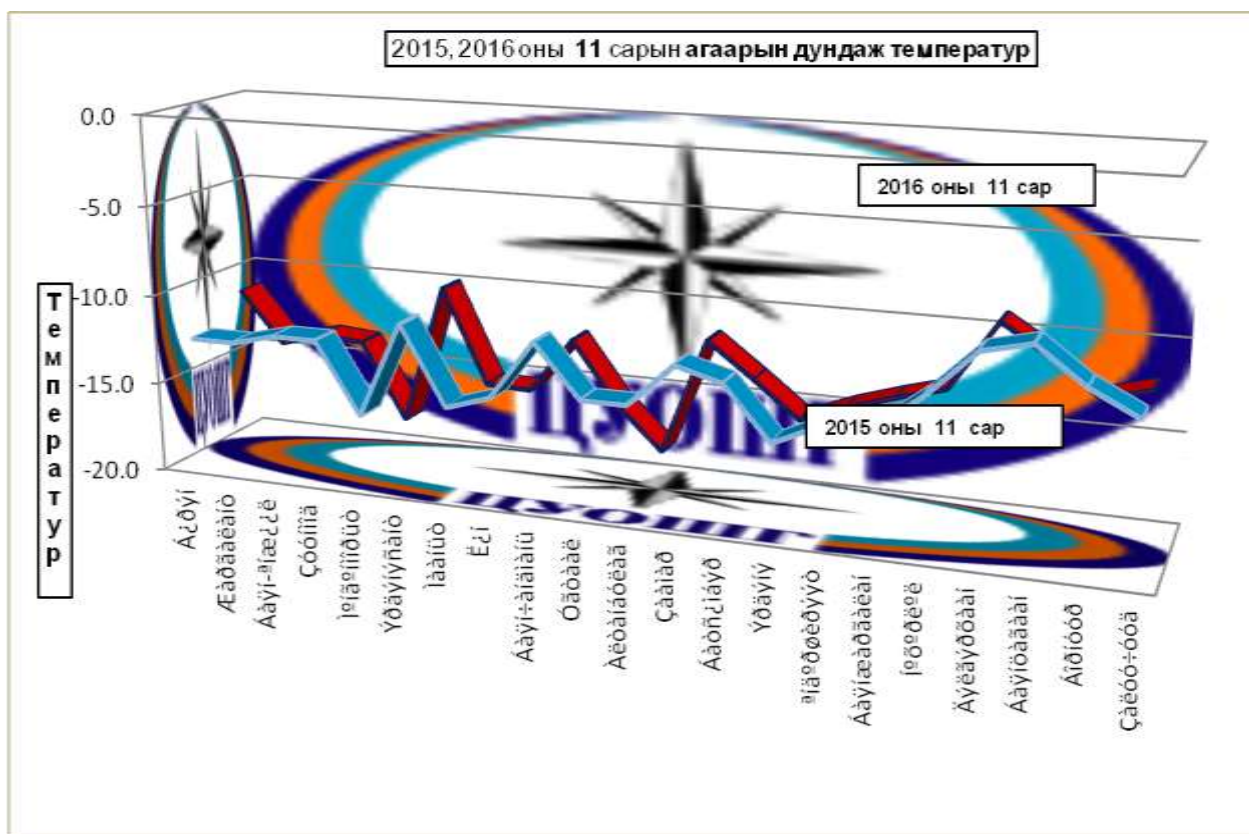

**2016 ОНЫ АРВАНХОЁРДУГААР САРЫН ЦАГ АГААРЫН УРЬДЧИЛСАН МЭДЭЭ**

Төв аймгийн нутгаар: Энэ сарын агаарын температурын дундаж нь Төв аймгийн баруун өмнөд хэсгээр 11-16 градус, бусад нутгаар 16-21 градус хүйтэн байх ба нутгийн өмнөд хэсгээр уур амьсгалын дунджийн орчим, бусад нутгаар дунджаас 0.5-1.5 градусаар хүйтэн байх төлөвтэй.



Хүйтний эрч сулрах үе: Нэгдүгээр арав хоногийн эхэн болон сүүлчээр хүйтний эрч суларч, Туул, Тэрэлж голын хөндийгөөр шөнөдөө 24-29 градус, өдөртөө 14-19 градус хүйтэн, бусад нутгаар шөнөдөө 19-24 градус, өдөртөө 9-14 градус хүйтэн байна. Мөн гуравдугаар арав хоногийн эхээр хүйтний эрч бага зэрэг суларна.

Хүйтний эрч чангарах үе. Хоёр ба гуравдугаар арав хоногийн дунд үеэр Туул, Тэрэлж голын хөндийгөөр шөнөдөө 34-39 градус, өдөртөө 23-28 градус хүйтэн, бусад нутгаар шөнөдөө 28-33 градус, өдөртөө 18-23 градус хүйтэн байна.

Бусад хугацаанд: Туул голын хөндийгөөр шөнөдөө 28-33 градус, өдөртөө 18-23 градус хүйтэн, бусад нутгаар шөнөдөө 23-28 градус, өдөртөө 13-18 градус хүйтэн байна.

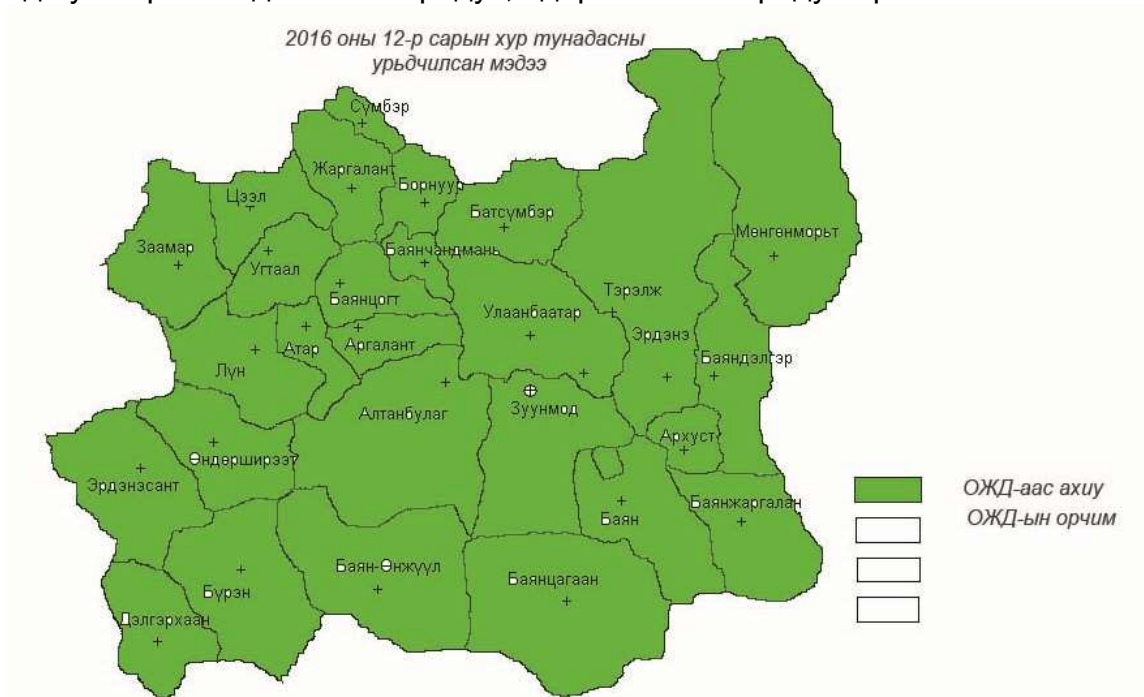

Энэ сард ихэнх нутгаар уур амьсгалын дунджаас ахиу цас орох төлөвтэй. Нэг ба хоёрдугаар арав хоногийн эхээр зарим газраар, дунд үе болон сүүлчээр нутгийн хойд хэсгээр, гуравдугаар арав хоногийн эхэн болон сарын сүүлчээр ихэнх нутгаар цас орж цасан шуурга шуурах төлөвтэй. Салхи нэг ба хоёрдугаар арав хоногийн эхэн ба дунд үеэр зарим газраар 12-14 м/с, гуравдугаар арав хоногийн эхээр нутгийн өмнөд хэсгээр 15-17 м/с хүрч ширүүснэ.

## ХӨДӨӨ АЖ АХУЙН ҮЙЛДВЭРЛЭЛД ХЭРХЭН НӨЛӨӨЛӨХ ТУХАЙ

12 дугаар сарын цаг агаарын урьдчилсан мэдээгээр агаарын дундаж температур нийт нутгийн хойд хагас болон Алтайн цаад нутгаар олон жилийн дунджаас хүйтэн, бусад нутгаар дунджийн орчим, хур тунадас ихэнх нутгаар олон жилийн дунджийн орчим ба түүнээс ахиу орохоор байна.

11 дүгээр сарын 20-ны байдлаар гаргасан зудын эрсдлийн зургаар нийт нутгийн 50 гаруй хувьд өвөлжилт хүндрэх эрсдэл ихтэй гарсан бөгөөд сарын урьдчилсан мэдээгээр нутгийн баруун хойд, хойд, төв болон зүүн зүгийн нутгийн ихэнх нутгаар цас олон жилийн дунджаас ахиу орохоор, агаарын температур дунджаас хүйтэн байхаар байгаа нь нөхцөл байдлыг улам хүндрүүлж, өвөлжилтөнд таагүй нөлөөлөхөөр байна. Цаашид өвөлжилт хүндэрч болзошгүй сум, орон нутгийн өвс тэжээлийн хүрэлцээг сайтар тооцож, өвс тэжээл нийлүүлэх, зөөвөрлөх, хуваарилах, хүртээх, отор нүүдэл хийх мөн иргэдийн аюулгүй байдлыг хангах зэрэг арга хэмжээг авч хэрэгжүүлэх шаардлагатай байгааг анхаарна уу.

СТАТИСТИКИЙН ХЭЛТСИЙН ДАРГА

Ж.ОТГОНЧУЛУУН